



CORPORATE WEAR



BUSINESS GASTRO MEDICAL WORKWEAR



2024

Les articles des marques suivantes sont présentés dans ce catalogue :



VOUS AVEZ BESOIN DE PLUS DE CHOIX ?



Vous trouverez notre immense assortiment d'articles de plus de **100 marques** dans plusieurs catalogues, répartis par thèmes : **Basic Textiles & Fashion Styles, Corporate Wear, Sportswear, Sustainability et Caps, Bags & Accessories.**

Demandez dès maintenant d'autres catalogues auprès de nos services.



Icônes

MATÉRIEL/FABRICATION



Fabrication avec moins de polluants

Le règlement REACH de l'UE est légalement obligatoire et n'est donc pas explicitement mentionné sur l'article.



Matériaux (partiellement) recyclés

Le symbole (proportion) de matériaux recyclés est attribué à tous les articles certifiés selon une norme de recyclage reconnue, comme RCS 100, RCS Blended et GRS.



Coton biologique

Tous les articles portant le symbole du coton biologique sont certifiés selon l'une des normes reconnues en matière de coton biologique. Il s'agit entre autres de GOTS, OCS 100, OCS Blended et EU Ecolabel, ainsi que OEKO-TEX ORGANIC COTTON. Le coton biologique certifié en conversion est également couvert par ce symbole.



Fairtrade

Les articles fabriqués à partir de coton certifié FAIRTRADE sont marqués du sceau officiel FAIRTRADE COTTON. Cette norme vise à améliorer les conditions sociales et environnementales de la culture du coton. Le commerce équitable est l'un des sceaux de durabilité les plus connus au monde. Nous marquons les articles certifiés de manière appropriée avec le sceau au lieu d'une icône.

Des conditions de travail équitables dans la production textile

Tous les articles portant le symbole Conditions de travail équitables sont certifiés selon une norme visant à respecter ou à améliorer les conditions sociales dans la chaîne d'approvisionnement. Il s'agit notamment des certificats d'usine selon les codes de conduite Fair Wear et amfori BSCI, des normes respectées selon SA 8000, Wrap, la Fair Labor Association et OEKO-TEX STeP / OEKO-TEX MADE IN GREEN.MADE IN GREEN. Renseignements sur demande.

ÉTIQUETTE



Tear Away étiquette (cou) / Amovible



Pas d'étiquette (cou)

INSTRUCTIONS D'ENTRETIEN



Non iron / Pas de repassage



Easy iron / Repassage facile



Résistant aux plis



Entretien facile



Lavabilité



Convient au lavage industriel

HAUTE VISIBILITÉ



High-Vis (Haute visibilité)



Éléments réfléchissants

MADE IN



Made in Germany

CARACTÉRISTIQUES SPÉCIFIQUES



Capuche détachable



Antibactérien



Anti-boulochage



Respirant



Cuir véritable



Évacuation de l'humidité



Grandes tailles



Chaussures avec embout de protection



Séchage rapide



Strech / élasticité



Sublimable



Protection UV



Accès pour décoration



Coutures scellées



Hydrofuge



Imperméable



Réversible



Coupe-vent

Contenu



D'autres informations importantes peuvent être trouvées en page 242 du catalogue. Sous réserve de modifications et d'erreurs.

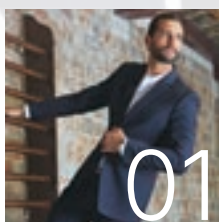

01

BUSINESS
6 - 69

GASTRONOMIE
70 - 145

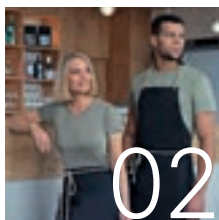

02

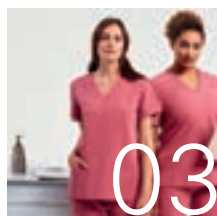

03

BEAUTÉ & MÉDECINE
146 - 157

**VÊTEMENTS
DE TRAVAIL**
158 - 203

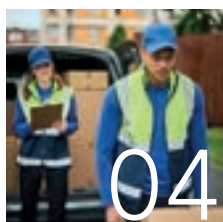

04

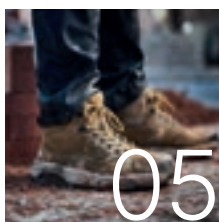

05

VÊTEMENTS DE TRAVAIL - HI-VIS
204 - 241



TJ4025 27

01 Business

CHEMISES & CHEMISIERS	7
CHEMISES & CHEMISIERS OXFORD	12
CHEMISES & CHEMISIERS POPLIN.....	18
CHEMISES & CHEMISIERS STRETCH	26
CHEMISES & CHEMISIERS SERGÉ	31
COLLECTION	32
PULLS & GILETS	58
PANTALONS.....	65
ACCESSOIRES	67



Z962 | R-962M-0 **Men's Long Sleeve Tailored Herringbone Shirt**

84% coton / 16% polyester
S (37/38), M (39/40), L (41/42), XL (43/44), XXL (45/46), 3XL (47/48), 4XL (49/50)
 130 g/m² (White: 125 g/m²)

Russell Collection

LIGHT BLUE | WHITE

Tissu fin Herringbone | Repassage facile | Sans transparence | Coupe cintrée | Col moderne, cutaway, finition soignée | Patte de boutonnage étroite | Poignets à bords carrés avec possibilité de pose de boutons de manchette | Ourlet arrondi



Z962F | R-962F-0 **Ladies' Long Sleeve Tailored Herringbone Shirt**

84% coton / 16% polyester
XS, S, M, L, XL, XXL, 3XL, 4XL
 130 g/m² (White: 125 g/m²)

Russell Collection

LIGHT BLUE | WHITE

Tissu fin Herringbone | Repassage facile | Sans transparence | Coupe cintrée | Col moderne, finition soignée | Patte de boutonnage étroite | Manchettes chics et étroites au poignet plus long | Ourlet arrondi



Z963 | R-963M-0 **Men's Short Sleeve Tailored Herringbone Shirt**

84% coton / 16% polyester
S (37/38), M (39/40), L (41/42), XL (43/44), XXL (45/46), 3XL (47/48), 4XL (49/50)
 130 g/m² (White: 125 g/m²)

Russell Collection

LIGHT BLUE | WHITE

Tissu fin Herringbone | Repassage facile | Sans transparence | Coupe cintrée | Col moderne, cutaway, finition soignée | Patte de boutonnage étroite



Z963F | R-963F-0 **Ladies' Short Sleeve Tailored Herringbone Shirt**

84% coton / 16% polyester
XS, S, M, L, XL, XXL, 3XL, 4XL
 130 g/m² (White: 125 g/m²)

Russell Collection

LIGHT BLUE | WHITE

Tissu fin Herringbone | Repassage facile | Sans transparence | Coupe cintrée | Col moderne, finition soignée | Patte de boutonnage étroite | Ourlet arrondi



Z964 | R-964M-0 **Men's Long Sleeve Tailored Contrast Herringbone Shirt**

84% coton / 16% polyester
S (37/38), M (39/40), L (41/42), XL (43/44), XXL (45/46), 3XL (47/48), 4XL (49/50)
 125 g/m² (White: 130 g/m²)

Russell Collection

LIGHT BLUE/MID BLUE/BRIGHT NAVY
 WHITE/SILVER/CONVOY GREY

Entretien facile | Dessous de col boutonné | Éléments contrastés tendance : poignets (intérieur), encolure (intérieur) avec passepoil contrasté | Patte de boutonnage basse avec bords contrastés | Couleurs contrastées au niveau de la boutonnière du poignet et de la boutonnière inférieure. | Pincés au dos pour un meilleur ajustement | Poignets ajustables arrondis à deux boutons, avec possibilité de pose de boutons de manchettes | Ourlet courbé

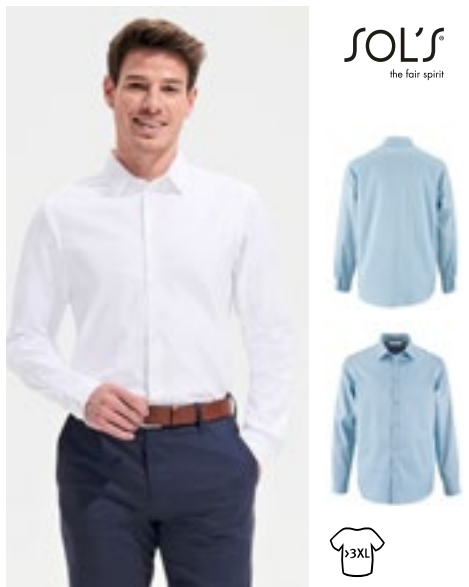

SOL'S
the fair spirit

L02102 | 02102 **Men's Herringbone Shirt Brody**

82% coton / 18% polyester
S, M, L, XL, XXL, 3XL, 4XL
125 g/m² SOL'S

SKY BLUE | WHITE

Matière texturée | Fil teinté | Col fin classique | Patte à 7 boutons | Poignets arrondis avec 2 boutons | Fentes liées boutonnées



SOL'S
the fair spirit

L02103 | 02103 **Women's Herringbone Shirt Brody**

82% coton / 18% polyester
XS, S, M, L, XL, XXL
125 g/m² SOL'S

SKY BLUE | WHITE

Matière texturée | Fil teinté | Coupe cintrée | Pincés poitrine et dos | Col classique | Patte à 7 boutons | Poignets arrondis 1 bouton | Fentes liées boutonnées

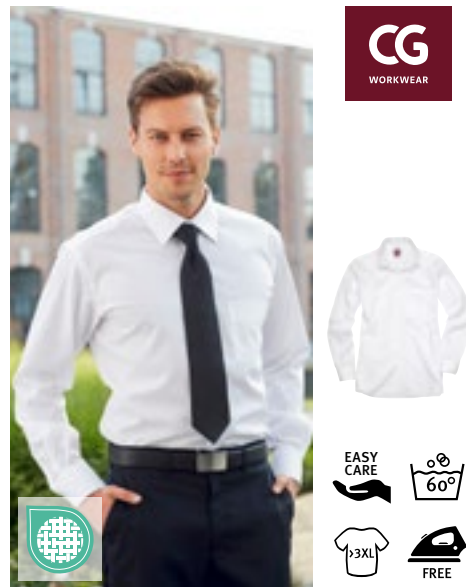

CG
WORKWEAR

CGW500 | 00500-12 **Men's Shirt Altino**

100% coton
S, M, L, XL, XXL, 3XL, 4XL
120 g/m² CG Workwear

WHITE

Chemise en pur coton | Tissu de haute qualité infroissable | Coupe moderne avec col Kent | Poche poitrine plaquée | Repassage facile | Grand confort d'utilisation



SOL'S
the fair spirit

L02920 | 02920 **Men's Boston Fit Shirt**

70% coton / 30% polyester
S, M, L, XL, XXL, 3XL
135 g/m² (White: 130 g/m²) SOL'S

SKY BLUE | WHITE

Coupe ajustée | Poche de poitrine gauche | Col boutonné | Poignets avec 2 boutons ajustables et patte capucin | Patte à 7 boutons ton sur ton



SOL'S
the fair spirit

L02921 | 02921 **Men's Brisbane Fit Shirt**

70% coton / 30% polyester
S, M, L, XL, XXL, 3XL
135 g/m² (White: 130 g/m²) SOL'S

SKY BLUE | WHITE

Chemise Oxford | Coupe ajustée | Poche de poitrine gauche | Col boutonné | Patte à 7 boutons ton sur ton



CG
WORKWEAR

CGW501 | 00501-12 **Ladies' Blouse Elise**

100% coton
XS, S, M, L, XL, XXL, 3XL, 4XL
120 g/m² CG Workwear

WHITE

Chemise en pur coton | Tissu de haute qualité infroissable | Coupe cintrée moderne | Repassage facile | Grand confort d'utilisation

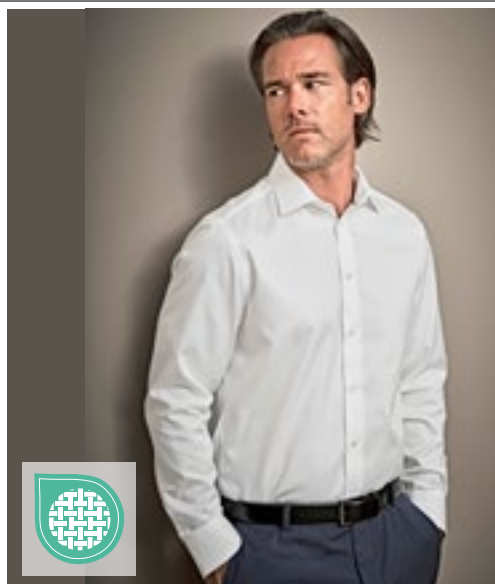

TEE JAYS



TJ4020 | 4020

Luxury Shirt Comfort Fit

100% coton

S, M, L, XL, XXL, 3XL, 4XL

133 g/m²

Tee Jays

LIGHT BLUE

WHITE

Col italien modéré | Col et poignet cousu | Empiècement arrière | Pincés à l'arrière | Ourlet | Repassage facile | Fil de coton teint 100/2 sergé | Boutons avec marquage « Tee Jays »



TEE JAYS



TJ4021 | 4021

Luxury Shirt Slim Fit

100% coton

S, M, L, XL, XXL

133 g/m²

Tee Jays

BLACK

LIGHT BLUE

WHITE

Col italien modéré | Col et poignet cousu | Empiècement arrière | Pincés à l'arrière | Ourlet | Repassage facile | Fil de coton teint 100/2 sergé | Boutons avec marquage « Tee Jays »

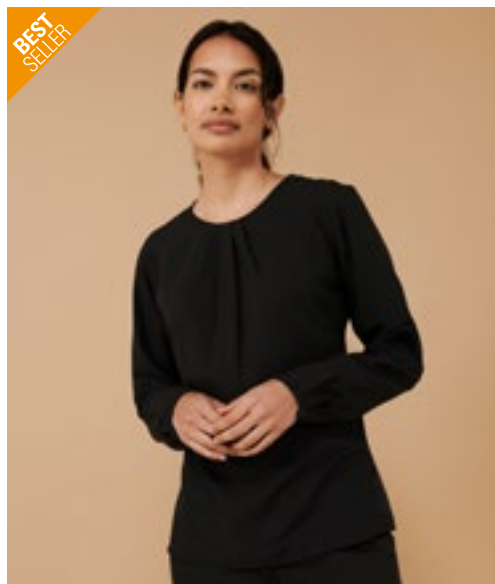

BEST SELLER

HENBURY



W598 | H598

Ladies' Pleat Front Long Sleeved Blouse

100% polyester

XS, S, M, L, XL, XXL, 3XL, 4XL

115 g/m²

Henbury

BLACK

WHITE

100% Cofrex/Pufy® Polyester | Chemisier avec plis devant | Patte de boutonnage au dos à 1 bouton | Sweatshirt col rond et manches longues | Manchette légèrement froncée au poignet avec trou pour clé et fermeture à boutons | Bord légèrement courbé | Le tissu est facile d'entretien, respirant, anti-UV et à séchage rapide



BEST SELLER

HENBURY



W597 | H597

Ladies' Pleat Front Short Sleeve Blouse

100% polyester

XS, S, M, L, XL, XXL, 3XL, 4XL

115 g/m²

Henbury

BLACK

WHITE

Antibactérien | Anti-UV UVPF50 | Entretien facile | Séchage rapide | Manches cap-sleeve | Plis devant détail | Plissé sur le devant Ouverture dans le dos par bouton | Étiquette détachable | Ourlet courbé | Fil à mèche Cofrex/Pufy® | Fil à mèche permanent



KUSTOM KIT®

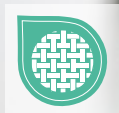

K143 | KK143 **Tailored Fit Superwash® 60° Pique Shirt Long Sleeve**

64% polyester / 34% coton / 2% élasthanne

S, M, L, XL, XXL, 3XL

180/185 g/m²

Kustom Kit

BLACK **LIGHT HEATHER BLUE** **NAVY** **WHITE**

Coupe ajustée | Col montant boutonné fusionné assorti | Poignets assortis fusionnés à 2 boutons et patte capucin | Patte à 7 boutons interlignés | Emmanchures et coutures latérales à doubles coutures | Poignets ajustables | Empiècement arrière à double couture | Boutons de rechange sur l'étiquette d'entretien | Étiquette détachable Superwash® 60 °C | Étiquette Kustom Kit® tissée dans le dos

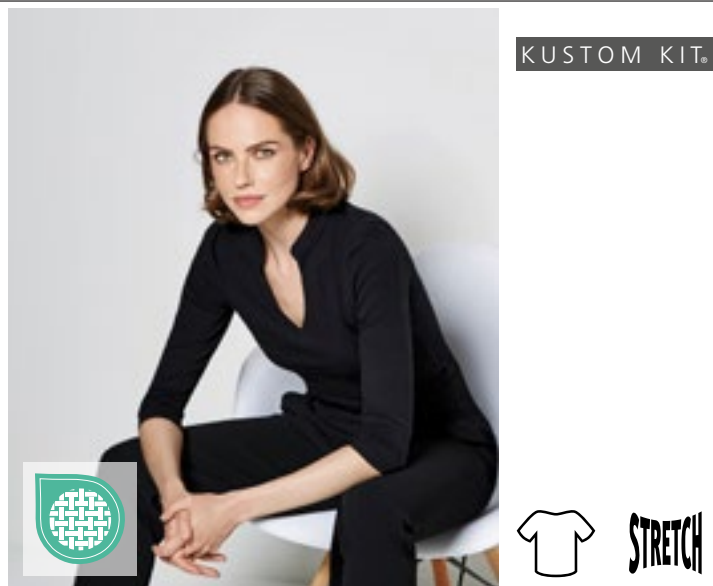

KUSTOM KIT®



K785 | KK785 **Regular Fit Mandarin Collar Top 3/4 Sleeve**

95% Coton / 5% Élasthanne

XS/S (8-10), M/L (12-14), XL/XXL (16-18), 3XL/4XL (20-22)

200 g/m²

Kustom Kit

BLACK **WHITE**

Coupe standard | Tissu élasthanne pour un ajustement amélioré | Manches 3/4 | Coutures latérales | Col droit | Col montant mandarin | Col en V fusionné du même tissu | Coutures scellées aux épaules du même tissu | Ourlet et poignets doubles | Étiquette Kustom Kit® tissée dans le dos



KUSTOM KIT®

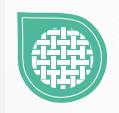

K134 | KK134 **Men's Tailored Fit Pilot Shirt Long Sleeve**

55% coton / 45% polyester

37 (S/14H), 38 (15), 39/40 (M/15H), 41 (16), 42 (L/16H), 43 (17), 44 (XL/17H), 45/46 (18), 47 (XXL/18H), 48 (19), 49/50 (3XL/19H)

105 g/m²

Kustom Kit

WHITE

Col fusionné | Facile à repasser | Ourlets sur les côtés et aux manches à double retournement | Manchette à bouton unique | Deux poches poitrine avec rabats de poches boutonnés | Porte-stylo dans la poche gauche | Pattes boutonnées aux épaules | Empiècement et emmanchures à simple couture | Col droit | Bouton de rechange

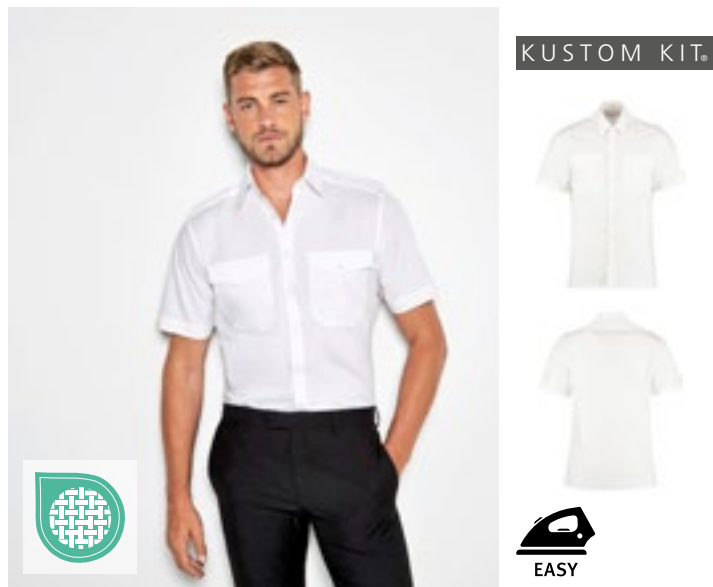

KUSTOM KIT®

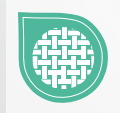

K133 | KK133 **Men's Tailored Fit Pilot Shirt Short Sleeve**

55% coton / 45% polyester

37 (S/14H), 38 (15), 39/40 (M/15H), 41 (16), 42 (L/16H), 43 (17), 44 (XL/17H), 45/46 (18), 47 (XXL/18H), 48 (19), 49/50 (3XL/19H)

105 g/m²

Kustom Kit

WHITE

Col fusionné | Facile à repasser | Ourlets sur les côtés et aux manches à double retournement | Deux poches poitrine avec rabats de poches boutonnés | Porte-stylo dans la poche gauche | Pattes boutonnées aux épaules | Empiècement et emmanchures à simple couture | Col droit | Bouton de rechange



PREMIER



EASY CARE

PW210 | PR210 **Pilot Shirt Long Sleeve**

65% polyester / 35% coton

37 (14H), 38 (15), 39,5 (15H), 41 (16), 42 (16H), 43 (17), 44,5 (17H), 46 (18), 47 (18H), 48 (19)

105 g/m²

Premier Workwear

BLACK (CA. PANTONE BLACK C) | **LIGHT BLUE (CA. PANTONE 2717C)** | **WHITE**

PW715 non inclus | Col renforcé | 2 poches-poitrines à rabats | Poche stylo combinée sur la poche poitrine gauche | Manches longues avec poignets boutonnés | Entretien facile | WRAP certifié



PREMIER



EASY CARE

PW310 | PR310 **Women's Long Sleeve Pilot Shirt**

65% polyester / 35% coton

36 (8), 38 (10), 40 (12), 42 (14), 44 (16), 46 (18), 48 (20), 50 (22), 52 (24), 54 (26)

115 g/m²

Premier Workwear

WHITE

Chemisier style pilote à manches longues et entretien facile pour femme | Col renforcé | 2 poches-poitrines à rabats | Poche stylo combinée sur la poche poitrine gauche | Manches longues | Onglets pour épaulettes | Entretien facile | Complémentaire au PW209 | WRAP certifié



PREMIER



EASY CARE

PW212 | PR212 **Pilot Shirt Short Sleeve**

65% polyester / 35% coton

37 (14H), 38 (15), 39,5 (15H), 41 (16), 42 (16H), 43 (17), 44,5 (17H), 46 (18), 47 (18H), 48 (19)

105 g/m²

Premier Workwear

BLACK | **LIGHT BLUE (CA. PANTONE 2717C)** | **WHITE**

2 poches-poitrines à rabats | Col renforcé | PW715 non inclus | Poche stylo combinée sur la poche poitrine gauche | Entretien facile | WRAP certifié



PREMIER



EASY CARE

PW312 | PR312 **Women's Pilot Shirt Short Sleeve**

65% polyester / 35% coton

36 (8), 38 (10), 40 (12), 42 (14), 44 (16), 46 (18), 48 (20), 50 (22), 52 (24), 54 (26)

115 g/m²

Premier Workwear

WHITE

Onglets pour épaulettes | 2 poches poitrine avec rabat boutonné | Poche stylo combinée sur la poche poitrine gauche | Entretien facile | WRAP certifié



PREMIER



PW715 | PR715 **Epaulettes**

100% polyester

env. 10 x 6 cm

Premier Workwear

BLACK (CA. PANTONE BLACK C) | **NAVY (CA. PANTONE 2378C)**

Match avec PW212, PW210 et blouse PW312 | Fermeture à Velcro | Brodable / imprimable | Vendu par paire

KUSTOM KIT®

BEST
SELLER

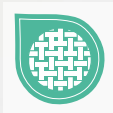

K702 | KK702

Women's Tailored Fit Corporate Oxford Shirt Long Sleeve

85% coton / 15% polyester

32 (XXS/6), 34 (XS/8), 36 (S/10), 38 (M/12), 40 (L/14), 42 (XL/16), 44 (XXL/18), 46 (3XL/20), 48 (4XL/22), 50 (5XL/24), 52 (6XL/26), 54(7XL/28)

125 g/m²

Kustom Kit

32, 34, 36, 38, 40, 42, 44, 46, 48, 50, 52, 54

BLACK LIGHT BLUE WHITE

34, 36, 38, 40, 42, 44, 46, 48, 50, 52, 54

ROYAL SILVER GREY (SOLID)

K105 | KK105

Men's Classic Fit Premium Oxford Shirt Long Sleeve

85% coton / 15% polyester

34/35 (13.5), 36 (14), 37 (S/14H), 38 (15), 39/40 (M/15H), 41 (16), 42 (L/16H), 43 (17), 44 (XL/17H), 45/46 (18), 47 (XXL/18H), 48 (19), 49/50 (3XL/19H), 51 (4XL/20), 53/54 (5XL/21), 56 (6XL/22), 58/59 (7XL/23)

125 g/m²

Kustom Kit

34/35, 36, 37, 38, 39/40, 41, 42, 43, 44, 45/46, 47, 48, 49/50, 51, 53/54, 56, 58/59

LIGHT BLUE WHITE

37, 38, 39/40, 41, 42, 43, 44, 45/46, 47, 48, 49/50, 51, 53/54, 56, 58/59

BLACK BOTTLE GREEN CHARCOAL DARK NAVY
MIDNIGHT NAVY RED ROYAL SILVER GREY (SOLID)

Poignets ajustables | Empiècement arrière | Pli central sur le dos | Bouton de rechange | Col classique | Facile à repasser

Col boutonné | Facile à repasser | Deux boutons de rechange | Pli central sur le dos | Empiècement arrière | Poignets ajustables | Poche poitrine



KUSTOM KIT.



K182 | KK182 **Men's Slim Fit Stretch Oxford Shirt Long Sleeve**

58% coton / 39% polyester / 3% élasthanne
 34/35 (13.5), 36 (14), 37 (14.5), 38 (15), 39/40 (15.5), 41 (16), 42 (16.5), 43 (17), 44 (17.5), 45/46 (18), 47 (18.5)
 143 g/m² Kustom Kit

LIGHT BLUE WHITE

Col montant boutonné | Deux pinces à l'arrière | Ourlet arrondi | Empiècement arrière | Poignet à double boutonnage avec patte de boutonnage | Empiècement et emmanchure surpiqués | Boutons carrés | Étiquette Kustom Kit® tissée dans le dos

K782 | KK782 **Women's Tailored Fit Stretch Oxford Shirt Long Sleeve**

58% coton / 39% polyester / 3% élasthanne
 32 (6), 34 (8), 36 (10), 38 (12), 40 (14), 42 (16), 44 (18), 46 (20)
 143 g/m² Kustom Kit

LIGHT BLUE WHITE

Col montant thermocollé | Deux pinces au dos | Deux pinces au buste | Ourlet arrondi | Empiècement arrière | Manchette ajustable avec patte de boutonnage | Bouton de rechange | Étiquette Kustom Kit® tissée dans le dos



KUSTOM KIT.



K350 | KK350 **Men's Classic Fit Workwear Oxford Shirt Short Sleeve**

70% coton / 30% polyester
 34/35 (13.5), 36 (14), 37 (S/14H), 38 (15), 39/40 (M/15H), 41 (16), 42 (L/16H), 43 (17), 44 (XL/17H), 45/46 (18), 47 (XXL/18H), 48 (19), 49/50 (3XL/19H), 51 (4XL/20), 53/54 (5XL/21), 56 (6XL/22), 58/59 (7XL/26)
 135 g/m² Kustom Kit

34/35, 36, 37, 38, 39/40, 41, 42, 43, 44, 45/46, 47, 48, 49/50, 51, 53/54, 56, 58/59

LIGHT BLUE WHITE

37, 38, 39/40, 41, 42, 43, 44, 45/46, 47, 48, 49/50, 51, 53/54, 56, 58/59

BLACK FRENCH NAVY ITALIAN BLUE

Poche poitrine | Empiècement arrière | Col boutonné | Deux boutons de rechange | Lavable à 50 °C

K360 | KK360 **Women's Tailored Fit Workwear Oxford Shirt Short Sleeve**

70% coton / 30% polyester
 34 (XS/8), 36 (S/10), 38 (M/12), 40 (L/14), 42 (XL/16), 44 (XXL/18), 46 (3XL/20), 48 (4XL/22), 50 (5XL/24), 52 (6XL/26), 54 (7XL/28)
 135 g/m² Kustom Kit

BLACK FRENCH NAVY ITALIAN BLUE
 LIGHT BLUE WHITE

Col fusionné | Bouton de rechange | Empiècement arrière | Ourlet arrondi | Lavable jusqu'à 50 °C



KUSTOM KIT.



K351 | KK351 **Men's Classic Fit Workwear Oxford Shirt Long Sleeve**

70% coton / 30% polyester
 34/35 (13.5), 36 (14), 37 (S/14H), 38 (15), 39/40 (M/15H), 41 (16), 42 (L/16H), 43 (17), 44 (XL/17H), 45/46 (18), 47 (XXL/18H), 48 (19), 49/50 (3XL/19H), 51 (4XL/20), 53/54 (5XL/21), 56 (6XL/22), 58/59 (7XL/26)
 135 g/m² Kustom Kit

34/35, 36, 37, 38, 39/40, 41, 42, 43, 44, 45/46, 47, 48, 49/50, 51, 53/54, 56, 58/59

LIGHT BLUE WHITE

37, 38, 39/40, 41, 42, 43, 44, 45/46, 47, 48, 49/50, 51, 53/54, 56, 58/59

BLACK FRENCH NAVY

Empiècement arrière | Deux boutons de rechange | Col boutonné | Poche poitrine | Poignets ajustables | Lavable à 50 °C

K361 | KK361 **Women's Tailored Fit Workwear Oxford Shirt Long Sleeve**

70% coton / 30% polyester
 32 (XXS/6), 34 (XS/8), 36 (S/10), 38 (M/12), 40 (L/14), 42 (XL/16), 44 (XXL/18), 46 (3XL/20), 48 (4XL/22), 50 (5XL/24), 52 (6XL/26), 54 (7XL/28)
 135 g/m² Kustom Kit

32, 34, 36, 38, 40, 42, 44, 46, 48, 50, 52, 54

LIGHT BLUE WHITE

34, 36, 38, 40, 42, 44, 46, 48, 50, 52, 54

BLACK FRENCH NAVY

Bouton de rechange | Col fusionné | Empiècement arrière | Ourlet arrondi | Poignets ajustables | Lavable à 50 °C



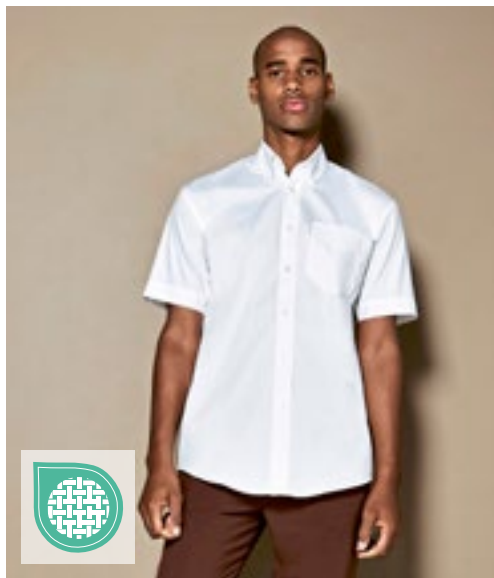

KUSTOM KIT®



K109 | KK109 **Men's Classic Fit Premium Oxford Shirt Short Sleeve**

85% coton / 15% polyester
34/35 (13.5), 36 (14), 37 (S/14H), 38 (15), 39/40 (M/15H), 41 (16), 42 (L/16H), 43 (17), 44 (XL/17H), 45/46 (18), 47 (XXL/18H), 48 (19), 49/50 (3XL/19H), 51 (4XL/20), 53/54 (5XL/21), 56 (6XL/22), 58/59 (7XL/23)
125 g/m² Kustom Kit

34/35, 36, 37, 38, 39/40, 41, 42, 43, 44, 45/46, 47, 48, 49/50, 51, 53/54, 56, 58/59

LIGHT BLUE WHITE

37, 38, 39/40, 41, 42, 43, 44, 45/46, 47, 48, 49/50, 51, 53/54, 56, 58/59

BLACK	BOTTLE GREEN	CHARCOAL	DARK NAVY
MID BLUE	MIDNIGHT NAVY	RED	ROYAL
SILVER GREY (SOLID)			

Pli central sur le dos | Facile à repasser | Col boutonné | Poche poitrine | Empiècement arrière | Deux boutons de rechange

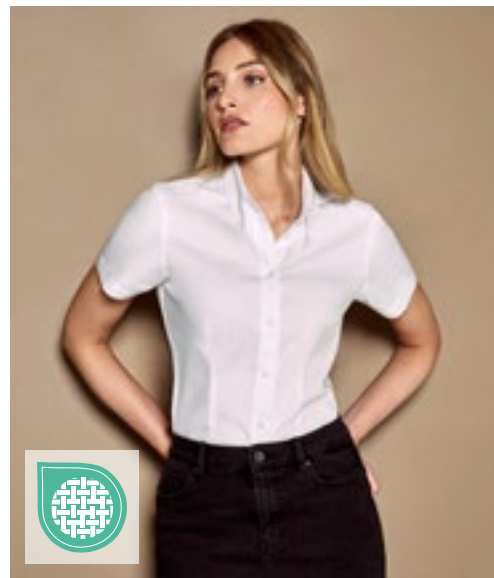

KUSTOM KIT®



K701 | KK701 **Women's Tailored Fit Corporate Oxford Shirt Short Sleeve**

85% coton / 15% polyester
32 (XXS/6), 34 (XS/8), 36 (S/10), 38 (M/12), 40 (L/14), 42 (XL/16), 44 (XXL/18), 46 (3XL/20), 48 (4XL/22), 50 (5XL/24), 52 (6XL/26)
125 g/m² Kustom Kit

32, 34, 36, 38, 40, 42, 44, 46, 48, 50, 52

BLACK LIGHT BLUE WHITE

34, 36, 38, 40, 42, 44, 46, 48, 50, 52

RED			
34, 36, 38, 40, 42, 44, 46			
CHARCOAL	ROYAL	SILVER GREY (SOLID)	

Deux boutons de rechange | coupe moulante | Col boutonné | Empiècement arrière | Facile à repasser

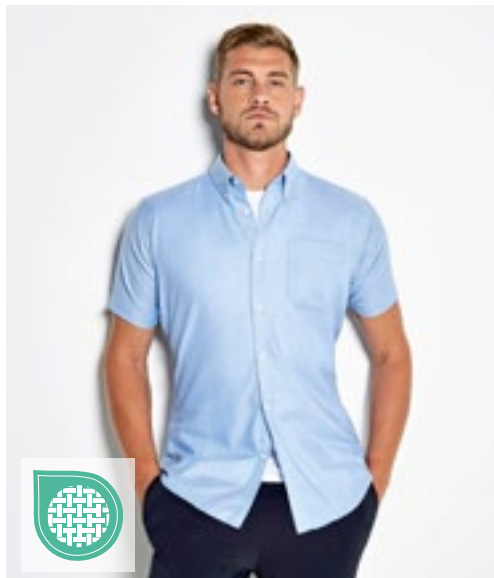

KUSTOM KIT®



K183 | KK183 **Men's Slim Fit Workwear Oxford Shirt Short Sleeve**

70% coton / 30% polyester
36 (14), 37 (S/14H), 38 (15), 39/40 (M/15H), 41 (16), 42 (L/16H), 43 (17), 44 (XL/17H), 45/46 (18)
135 g/m² Kustom Kit

LIGHT BLUE WHITE

Chemise oxford ajustée à manches courtes pour homme | Col montant boutonné | Patte à 7 boutons | Empiècement arrière | Ourlet arrondi | Panneau arrière à pinces | Surpiqure simple autour des emmanchures | Manches et coutures latérales à couture double



KUSTOM KIT®



K184 | KK184 **Men's Slim Fit Workwear Oxford Shirt Long Sleeve**

70% coton / 30% polyester
36 (14), 37 (S/14H), 38 (15), 39/40 (M/15H), 41 (16), 42 (L/16H), 43 (17), 44 (XL/17H), 45/46 (18)
135 g/m² Kustom Kit

BLACK FRENCH NAVY LIGHT BLUE WHITE

Col montant assorti | Col boutonné | Poignets à double bouton avec patte 2-boutons | Côté à double doublure et coutures latérales | Poche poitrine à gauche quand on le porte | Empiècement et emmanchures à simple couture | Ourlet arrondi au dos | Panneau arrière à pinces | Bouton de rechange | Coupe slim | Lavable à 50°C



SOL'S
the fair spirit



L613 | 16000

**Men's Oxford-Shirt
Boston Long Sleeve**

70% coton / 30% polyester

S, M, L, XL, XXL, 3XL, 4XL

135 g/m² (White: 130 g/m²)

SOL'S

BLACK	SILVER	SKY BLUE
WHITE		

Poignets boutons ajustables et patte capucin | Col à 2 boutons | 2 pinces latérales au dos | Poche côté cœur

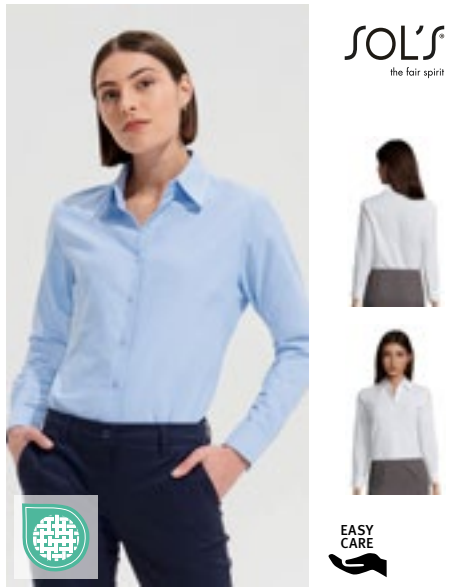

SOL'S
the fair spirit



L611 | 16020

**Women's Oxford-Blouse
Embassy Long Sleeve**

70% coton / 30% polyester

XS, S, M, L, XL, XXL, 3XL

135 g/m² (White: 130 g/m²)

SOL'S

SKY BLUE	WHITE
----------	-------

Col à 2 boutons classique | Pincés poitrine Poignets ajustables arrondis 2-boutons | Pincés poitrine



PREMIER®



PW238 | PR238

**Men's Cotton Rich
Oxford Stripes Shirt**

60% coton / 40% polyester

S, M, L, XL, XXL, 3XL

135 g/m²

Premier Workwear

OXFORD BLUE (CA. PANTONE 7453C)	WHITE/GREY (CA. PANTONE 430C)
WHITE/NAVY (CA. PANTONE 2380C)	WHITE/OXFORD BLUE (CA. PANTONE 7453C)
WHITE/PINK (CA. PANTONE 1895C)	

Col boutonné classique | Bord de col et manchette couleur contrastée | 2 boutons aux poignets et un bouton aux poignets | Ourlet courbé | Coton | Infroissable



SOL'S
the fair spirit



L612 | 16010

**Men's Oxford-Shirt
Brisbane Short Sleeve**

70% coton / 30% polyester

S, M, L, XL, XXL, 3XL, 4XL

135 g/m² (White: 130 g/m²)

SOL'S

BLACK	SILVER	SKY BLUE
WHITE		

Poche côté cœur | 2 pinces latérales au dos | Col à 2 boutons

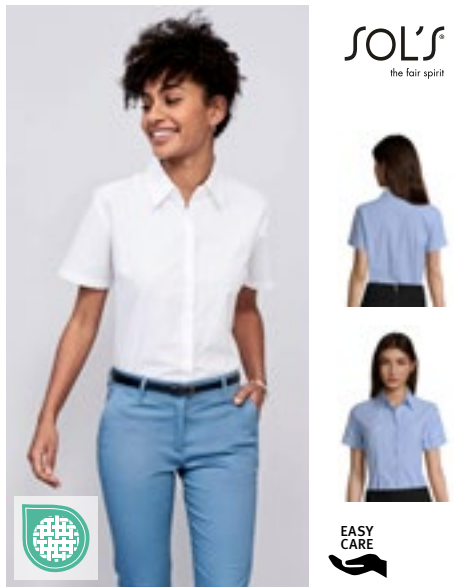

SOL'S
the fair spirit



L610 | 16030

**Women's Oxford-Blouse
Elite Short Sleeve**

70% coton / 30% polyester

XS, S, M, L, XL, XXL, 3XL

135 g/m² (White: 130 g/m²)

SOL'S

SKY BLUE	WHITE
----------	-------

Col à 2 boutons classique | Pincés poitrine



PREMIER®



PW338 | PR338

**Women's Cotton Rich
Oxford Stripes Shirt**

60% coton / 40% polyester

XS, S, M, L, XL, XXL

135 g/m²

Premier Workwear

OXFORD BLUE (CA. PANTONE 7453C)	WHITE/GREY (CA. PANTONE 430C)
WHITE/NAVY (CA. PANTONE 2380C)	WHITE/OXFORD BLUE (CA. PANTONE 7453C)
WHITE/PINK (CA. PANTONE 1895C)	

Col boutonné au-dessous | Couleur contrastante à l'intérieur du tour de cou et aux poignets | 2 boutons aux poignets et un bouton aux poignets | Ourlet courbé | Coton | Pincés poitrine et au dos pour une coupe plus féminine



HENBURY



W510 | H510

Men's Classic Long Sleeved Oxford Shirt

77% coton / 23% polyester

S (36-38), M (38-40), L (42), XL (44-46), XXL (48), 3XL (50-52), 4XL (54)

170 g/m²

Henbury

BLUE OXFORD | WHITE

Boutons nacrés | Col boutonné | Facile à repasser | Poche poitrine | Empiècement dans le dos avec pli creux central | Manchettes ajustables | Résistant aux plis pour un repassage facile



HENBURY



W511 | H511

Ladies' Classic Long Sleeved Oxford Shirt

77% coton / 23% polyester

XS, S, M, L, XL, XXL, 3XL, 4XL

170 g/m²

Henbury

BLUE OXFORD | WHITE

Boutons nacrés | Résistant aux plis pour un repassage facile | Coupe cintrée avec ourlet arrondi



TEE JAYS



TJ4000 | 4000

Men's Perfect Oxford Shirt

100% coton

S, M, L, XL, XXL, 3XL, 4XL

166 g/m²

Tee Jays

BLACK | LIGHT BLUE | NAVY
WHITE

Coupe cintrée | Col boutonné | Col et poignet cousu | Empiècement au dos avec pli | Boucle de suspension intérieure | Ourlet | Boutons avec marquage « Tee Jays »



HENBURY



W515 | H515

Men's Classic Short Sleeved Oxford Shirt

77% coton / 23% polyester

S (36-38), M (38-40), L (42), XL (44-46), XXL (48), 3XL (50-52), 4XL (54)

170 g/m²

Henbury

BLUE OXFORD | WHITE

Boutons nacrés en blanc et bleu | Col boutonné | Facile à repasser | Poche poitrine | Empiècement dans le dos avec pli creux central | Résistant aux plis pour un repassage facile



HENBURY



W516 | H516

Ladies' Classic Short Sleeved Oxford Shirt

77% coton / 23% polyester

XS (8), S (10), M (12), L (14), XL (16), XXL (18), 3XL (20), 4XL (22)

170 g/m²

Henbury

BLUE OXFORD | WHITE

Boutons nacrés | Résistant aux plis pour un repassage facile | Coupe cintrée avec ourlet arrondi



TEE JAYS



TJ4001 | 4001

Women's Perfect Oxford Shirt

100% coton

XS, S, M, L, XL, XXL, 3XL

166 g/m²

Tee Jays

BLACK | LIGHT BLUE | NAVY
WHITE

Coupe cintrée | Col boutonné | Col et poignet cousu | Empiècement au dos avec pli | Boucle de suspension intérieure | Ourlet | Boutons avec marquage « Tee Jays »

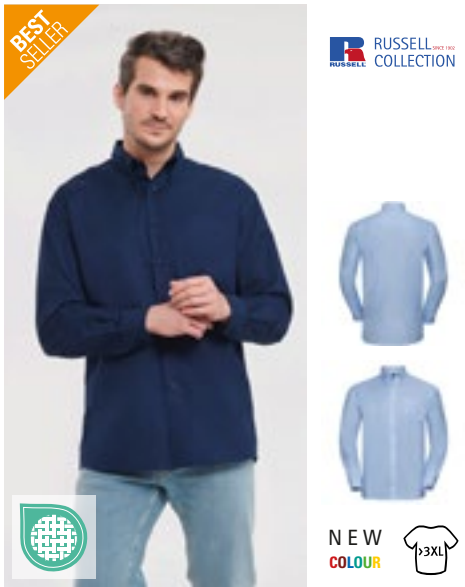

Z932 | R-932M-0 **Men's Long Sleeve Classic Oxford Shirt**

70% coton / 30% polyester
S (37/38), M (39/40), L (41/42), XL (43/44), XXL (45/46), 3XL (47/48), 4XL (49/50), 5XL (51/52), 6XL (53/54)
 135 g/m² (White: 130 g/m²) Russell Collection

BLACK	BRIGHT NAVY	BRIGHT ROYAL
OXFORD BLUE	SILVER	WHITE

Coupe classique | Col boutonné renforcé | Entretien facile | Empiècement d'épaule arrière avec deux plis insérés dans le côté de l'empiècement | Manchette à bouton unique | Manchette arrondie ajustable avec deux boutons | Poche de poitrine gauche | Bouton de rechange



Z932F | R-932F-0 **Ladies' Long Sleeve Classic Oxford Shirt**

70% coton / 30% polyester
XS (34), S (36), M (38), L (40), XL (42), XXL (44), 3XL (46), 4XL (48), 5XL (50), 6XL (52)
 135 g/m² (White: 130 g/m²) Russell Collection

BLACK	BRIGHT NAVY	BRIGHT ROYAL
OXFORD BLUE	SILVER	WHITE

Col de forme classique | Le chemisier est doté de poignets réglables arrondis à 2 boutons | Entretien facile | Pincés au niveau du buste et du dos pour un ajustement parfait | Bouton de rechange | Coupe cintrée

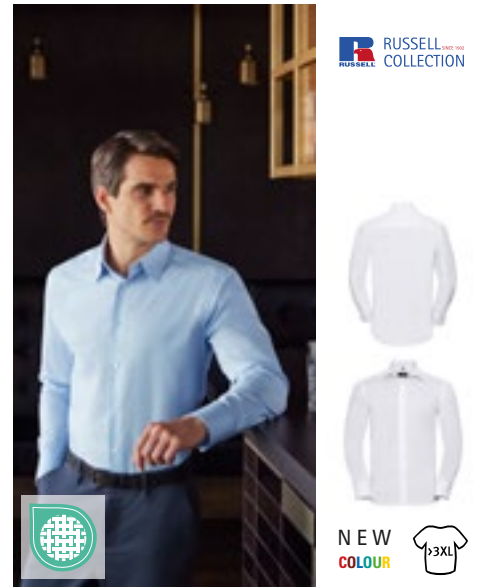

Z922 | R-922M-0 **Men's Long Sleeve Tailored Oxford Shirt**

70% coton / 30% polyester
S (37/38), M (39/40), L (41/42), XL (43/44), XXL (45/46), 3XL (47/48), 4XL (49/50)
 135 g/m² (White: 130 g/m²) Russell Collection

BLACK	BRIGHT NAVY	BRIGHT ROYAL
OXFORD BLUE	WHITE	

Coton peigné | Coupe contemporaine et ajustée | Poignets ajustables à bords arrondis à deux boutons, avec possibilité de pose de boutons de manchettes | Col désossé semi-coupé et rigidifié | Ourlet courbé | Bouton de rechange | Entretien facile



Z933 | R-933M-0 **Men's Short Sleeve Classic Oxford Shirt**

70% coton / 30% polyester
S (37/38), M (39/40), L (41/42), XL (43/44), XXL (45/46), 3XL (47/48), 4XL (49/50), 5XL (51/52), 6XL (53/54)
 135 g/m² (White: 130 g/m²) Russell Collection

BLACK	BRIGHT NAVY	BRIGHT ROYAL
OXFORD BLUE	SILVER	WHITE

Coupe classique | Entretien facile | Poche de poitrine gauche | Empiècement d'épaule arrière avec deux plis insérés dans le côté de l'empiècement | Col boutonné renforcé | Bouton de rechange

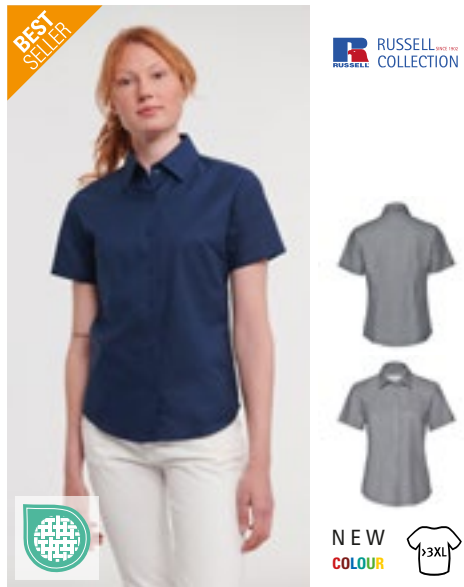

Z933F | R-933F-0 **Ladies' Short Sleeve Classic Oxford Shirt**

70% coton / 30% polyester
XS (34), S (36), M (38), L (40), XL (42), XXL (44), 3XL (46), 4XL (48), 5XL (50), 6XL (52)
 135 g/m² (White: 130 g/m²) Russell Collection

BLACK	BRIGHT NAVY	BRIGHT ROYAL
OXFORD BLUE	SILVER	WHITE

Col de forme classique | Pincés au niveau du buste et du dos pour un ajustement parfait | Entretien facile | Bouton de rechange | Coupe cintrée



Z923 | R-923M-0 **Men's Short Sleeve Tailored Oxford Shirt**

70% coton / 30% polyester
S (37/38), M (39/40), L (41/42), XL (43/44), XXL (45/46), 3XL (47/48), 4XL (49/50)
 135 g/m² (White: 130 g/m²) Russell Collection

BLACK	BRIGHT NAVY	BRIGHT ROYAL
OXFORD BLUE	WHITE	

Coton peigné | Coupe contemporaine et ajustée | Col désossé semi-coupé et rigidifié | Ourlet courbé | Double ourlet sur la manche | Bouton de rechange | Entretien facile



NEW
COLOUR

E6310 | 6310 **Men's Poplin Shirt Long Sleeve**

55% coton / 45% polyester
S, M, L, XL, XXL, 3XL, 4XL, 5XL
120 g/m² Promodoro

BLACK	LIGHT BLUE	NAVY
STEEL GREY (SOLID)	WHITE	

Chemise à manches longues | Col Kent | Boutonnière avec boutons ton sur ton | Double empiècement au dos | Ourlet courbé | étiquette de taille sur le côté dans le cou | Poignet à 2 boutons réglable (poignet sport) | Fente du bras avec bouton | poche de poitrine séparée | Coupe classique | Tissu mélangé facile d'entretien | Popeline | Finition facile d'entretien | Lavable jusqu'à 60 °C | Boutons carrés | Emballé individuellement dans un carton exclusif, le carton peut également être utilisé comme support



NEW
COLOUR

E6315 | 6315 **Women's Poplin Shirt Long Sleeve**

55% coton / 45% polyester
XS, S, M, L, XL, XXL, 3XL
120 g/m² Promodoro

BLACK	LIGHT BLUE	NAVY
STEEL GREY (SOLID)	WHITE	

Chemisier à manches longues | Col Kent | Boutonnière avec boutons ton sur ton | Double empiècement au dos | Ourlet courbé | étiquette de taille sur le côté dans le cou | Poignet à 2 boutons réglable (poignet sport) | Fente du bras avec bouton | poche de poitrine séparée | Coupe classique | Légèrement cintrée | Tissu mélangé facile d'entretien | Popeline | Finition facile d'entretien | Lavable jusqu'à 60 °C | Boutons carrés | Emballé individuellement dans un carton exclusif, le carton peut également être utilisé comme support



NEW
COLOUR

L623 | 16040 **Popeline-Shirt Baltimore Long Sleeve**

65% polyester / 35% coton
S, M, L, XL, XXL, 3XL, 4XL
105 g/m² (White: 95 g/m²) SOL'S

BLACK	MIDDLE BLUE	WHITE
-------	-------------	-------

Patte avec 7 boutons ton sur ton | Col renforcé | Poche côté cœur | Poignets 2 boutons ajustables et patte capucin



NEW
COLOUR

E6300 | 6300 **Men's Poplin Shirt Short Sleeve**

55% coton / 45% polyester
S, M, L, XL, XXL, 3XL, 4XL, 5XL
120 g/m² Promodoro

BLACK	LIGHT BLUE	NAVY
STEEL GREY (SOLID)	WHITE	

chemise à manches courtes | Col Kent | Patte de boutonnage avec boutons assortis | Double empiècement au dos | Ourlet courbé | étiquette de taille sur le côté dans le cou | poche de poitrine séparée | Coupe classique | Tissu mélangé facile d'entretien | Popeline | Finition facile d'entretien | Lavable à 60° | Bouton de rechange | Emballé individuellement dans un carton exclusif, le carton peut également être utilisé comme support



NEW
COLOUR

E6305 | 6305 **Women's Poplin Shirt Short Sleeve**

55% coton / 45% polyester
XS, S, M, L, XL, XXL, 3XL
120 g/m² Promodoro

BLACK	LIGHT BLUE	NAVY
STEEL GREY (SOLID)	WHITE	

Chemisier à manches courtes | Col Kent | Patte de boutonnage avec boutons assortis | Double empiècement au dos | Ourlet courbé | étiquette de taille sur le côté dans le cou | poche de poitrine séparée | Coupe classique | Légèrement cintrée | Tissu mélangé facile d'entretien | Popeline | Finition facile d'entretien | Lavable à 60° | Emballé individuellement dans un carton exclusif, le carton peut également être utilisé comme support

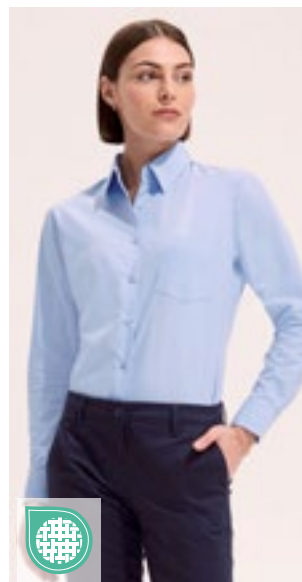

NEW
COLOUR

L621 | 16060 **Popeline-Blouse Executive Long Sleeve**

65% polyester / 35% coton
XS, S, M, L, XL, XXL, 3XL
105 g/m² (White: 95 g/m²) SOL'S

BLACK	DARK BLUE	MIDDLE BLUE
SKY BLUE	WHITE	

Patte avec 7 boutons ton sur ton | Col renforcé | Poche côté cœur | Poignets 2 boutons ajustables et patte capucin



L622 | 16050 **Popeline-Shirt Bristol Short Sleeve**

65% polyester / 35% coton
S, M, L, XL, XXL, 3XL, 4XL
 105 g/m² (White: 95 g/m²)

SOL'S

BLACK **MIDDLE BLUE** **WHITE**

Patte 7 boutons ton sur ton | Col renforcé | Poche côté cœur



L620 | 16070 **Popeline-Blouse Escape Short Sleeve**

65% polyester / 35% coton
XS, S, M, L, XL, XXL, 3XL
 105 g/m² (White: 95 g/m²)

SOL'S

BLACK **DARK BLUE** **MIDDLE BLUE** **SKY BLUE**

WHITE

Patte 7 boutons ton sur ton | Col renforcé | Poche côté cœur



K102 | KK102 **Men's Classic Fit Business Shirt Short Sleeve**

55% coton / 45% polyester
37 (S/14H), 38 (15), 39/40 (M/15H), 41 (16), 42 (L/16H), 43 (17), 44 (XL/17H), 45/46 (18), 47 (XXL/18H), 48 (19), 49/50 (3XL/19H)
 105 g/m²

Kustom Kit

BLACK **DARK NAVY** **LIGHT BLUE** **WHITE**

Chemise en popeline | Bouton de rechange | Poche poitrine | Col classique | Facile à repasser | Empiècement arrière



K742F | KK742F **Women's Tailored Fit Business Shirt Short Sleeve**

55% coton / 45% polyester
32 (XXS/6), 34 (XS/8), 36 (S/10), 38 (M/12), 40 (L/14), 42 (XL/16), 44 (XXL/18), 46 (3XL/20), 48 (4XL/22), 50 (5XL/24), 52 (6XL/26), 54 (7XL/28)
 105 g/m²

Kustom Kit

BLACK **LIGHT BLUE** **WHITE**

32, 34, 36, 38, 40, 42, 44, 46, 48, 50, 52, 54

34, 36, 38, 40, 42, 44, 46, 48, 50, 52, 54

DARK NAVY

55% coton mercerisé / 45% popeline de polyester | Col souple fusionné et interliné | 2 boutons directement au col | Facile à repasser | Panneaux avant et arrière incurvés | Boutons simples unicolores | Patte de boutonnage étroite | Empiècement et emmanchures à simple couture | Côtés doubles et manches cousues (double couture) | Extrémité ronde | Boutons assortis | Bouton de rechange (un de chaque taille)

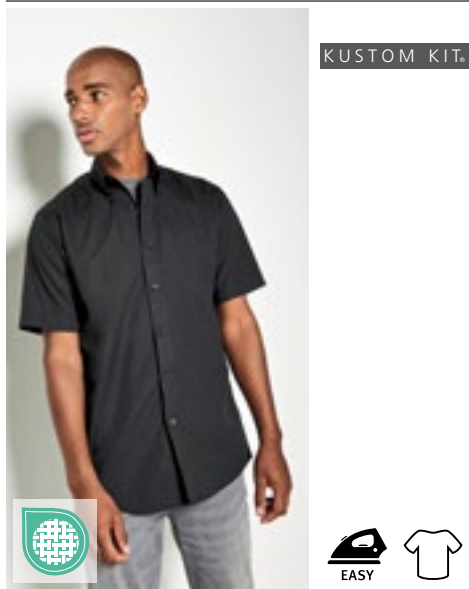

KUSTOM KIT.



K100 | KK100

Men's Classic Fit Workforce Shirt Short Sleeve

65% polyester / 35% coton
37 (S/14H), 38/40 (M/15-15H), 41/42 (L/16-16H), 43/44 (XL/17-17H), 45/47 (XXL/18-18H), 49/50 (3XL/19H)
115 g/m² Kustom Kit

BLACK WHITE

Chemise en popeline | Facile à repasser | Col boutonné | Poche poitrine jointe en option | Bouton de rechange | Empiècement arrière

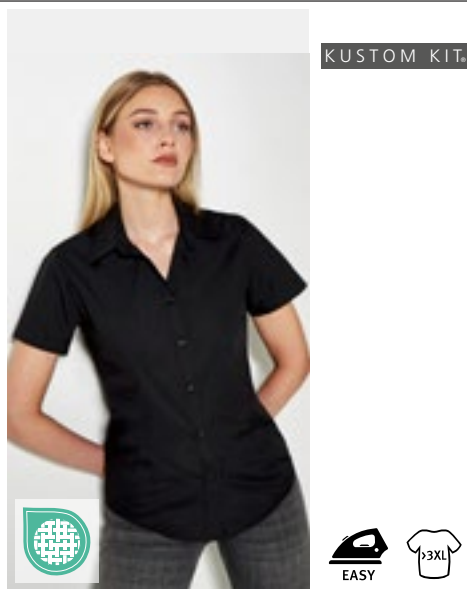

KUSTOM KIT.



K728 | KK728

Women's Classic Fit Workforce Poplin Shirt Short Sleeve

65% polyester / 35% coton
34 (XS/8), 36 (S/10), 38 (M/12), 40 (L/14), 42 (XL/16), 44 (XXL/18), 46 (3XL/20), 48 (4XL/22), 50 (5XL/24), 52 (6XL/26), 54 (7XL/28)
115 g/m² Kustom Kit

BLACK WHITE

Popeline de coton | Chemise en popeline | Légèrement cintrée | Facile à repasser | Col renforcé | Coutures doubles aux manches et aux côtés | Empiècement arrière | Poche poitrine jointe en option

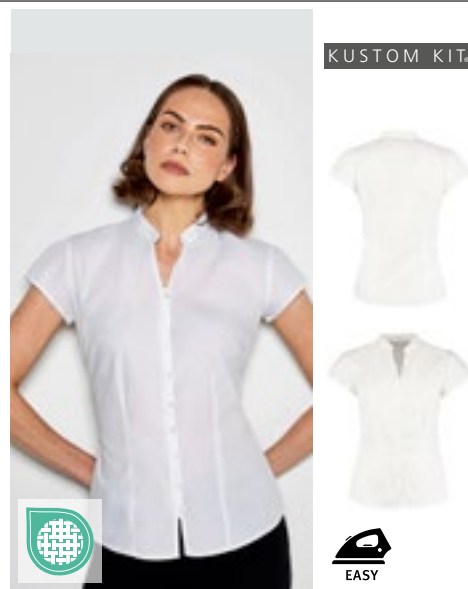

KUSTOM KIT.



K727 | KK727

Tailored Fit Mandarin Collar Poplin Blouse Cap Sleeve

65% polyester / 35% coton
34 (XS/8), 36 (S/10), 38 (M/12), 40 (L/14), 42 (XL/16), 44 (XXL/18), 46 (3XL/20)
115 g/m² Kustom Kit

BLACK WHITE

Popeline de coton | Bouton de rechange | Col mandarin légèrement renforcé | coupe moulante | Facile à repasser | Patte intérieure frontale

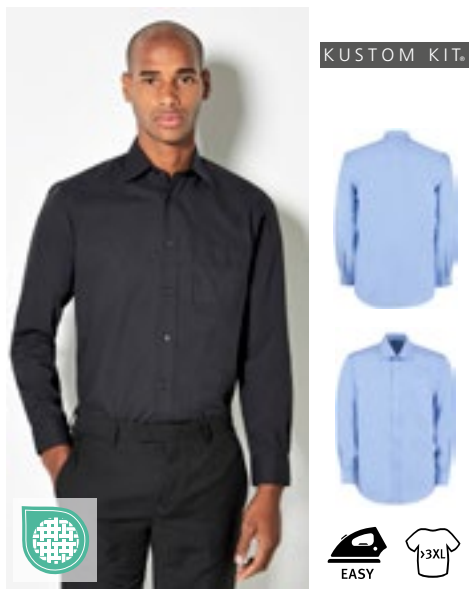

KUSTOM KIT.



K104 | KK104

Men's Classic Fit Business Shirt Long Sleeve

55% coton / 45% polyester
37 (S/14H), 38 (15), 39/40 (M/15H), 41 (16), 42 (L/16H), 43 (17), 44 (XL/17H), 45/46 (18), 47 (XXL/18H), 48 (19), 49/50 (3XL/19H), 51 (4XL/20), 53/54 (5XL/20H)
105 g/m² Kustom Kit

BLACK DARK NAVY LIGHT BLUE WHITE

Chemise en popeline | Empiècement arrière | Bouton de rechange | Poignets ajustables | Poche poitrine | Facile à repasser



KUSTOM KIT.



K743F | KK743F

Women's Tailored Fit Business Shirt Long Sleeve

55% coton / 45% polyester
32 (XXS/6), 34 (XS/8), 36 (S/10), 38 (M/12), 40 (L/14), 42 (XL/16), 44 (XXL/18), 46 (3XL/20), 48 (4XL/22), 50 (5XL/24), 52 (6XL/26), 54 (7XL/28)
105 g/m² Kustom Kit

BLACK LIGHT BLUE WHITE

55 % coton mercerisé/ 45 % popeline de polyester | Col souple fusionné et interigné | Facile à repasser | Panneaux avant et arrière incurvés | Boutons simples unicolores | Patte de boutonnage étroite | Empiècement et emmanchures à simple couture | Côtés doubles et manches cousues (double couture) | Extrémité ronde | Boutons assortis | Manchette profonde à 3 boutons | 2 boutons directement au col | Bouton de rechange (un de chaque taille)

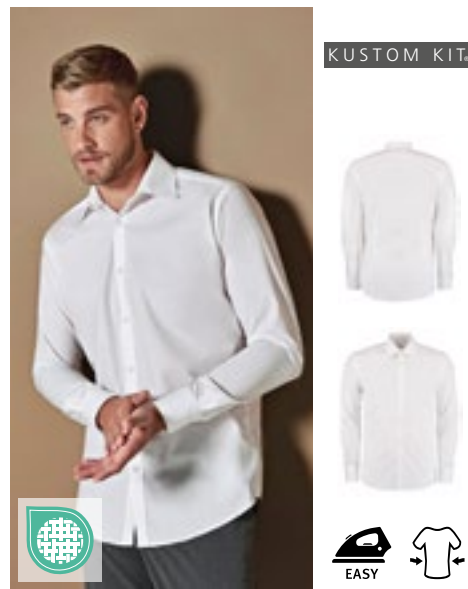

KUSTOM KIT.



K192 | KK192

Men's Slim Fit Business Shirt Long Sleeve

55% coton / 45% polyester
36 (14), 37 (S/14H), 38 (15), 39/40 (M/15H), 41 (16), 42 (L/16H), 43 (17), 44 (XL/17H), 45/46 (18)
105 g/m² Kustom Kit

BLACK WHITE

Col montant thermocollé | Simple couture à l'emmanchure | Doubles coutures aux manches et sur les côtés | Empiècement arrière | Ourlet arrondi | Deux pinches sur le dos | Bouton de rechange | Facile à repasser



KUSTOM KIT®



K141 | KK141 Men's Tailored Fit Poplin Shirt Short Sleeve

65% polyester / 35% coton
 34/35 (13.5), 36 (14), 37 (14.5), 38 (15), 39/40 (15.5), 41 (16), 42 (16.5), 43 (17), 44 (17.5), 45/46 (18), 47 (18.5), 48 (19), 49/50 (19.5), 51 (20), 53/54 (21), 56 (22), 58/59 (23)
 105 g/m² Kustom Kit

34/35, 36, 37, 38, 39/40, 41, 42, 43, 44, 45/46, 47, 48, 49/50, 51, 53/54, 56, 58/59

BLACK | **WHITE**

37, 38, 39/40, 41, 42, 43, 44, 45/46, 47, 48, 49/50, 51, 53/54, 56, 58/59

LIGHT BLUE

Col semi-italien thermocollé | Patte 7 boutons avec boutons assortis | Ourlet arrondi | Empiècement arrière | Surpiqûre simple autour des emmanchures | Manches et coutures latérales à couture double | Poche plaquée avec coins angulaires port du côté gauche | Bouton de rechange cousu sur l'étiquette d'entretien | Étiquette en tissu Kustom Kit® à l'arrière

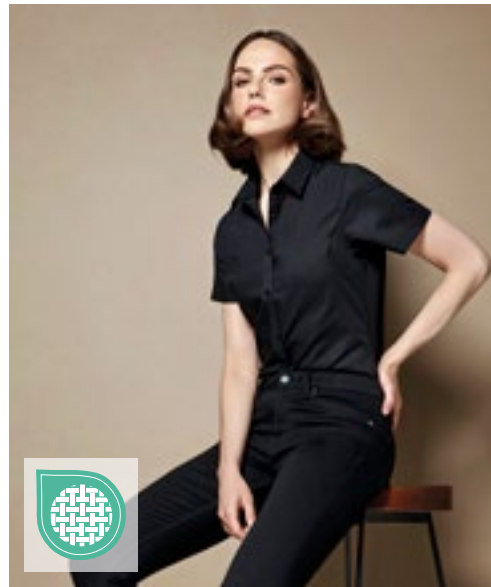

KUSTOM KIT®

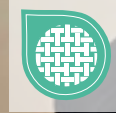

K241 | KK241 Women's Tailored Fit Poplin Shirt Short Sleeve

65% polyester / 35% coton
 32 (6), 34 (8), 36 (10), 38 (12), 40 (14), 42 (16), 44 (18), 46 (20), 48 (22), 50 (24), 52 (26), 54 (28)
 105 g/m² Kustom Kit

BLACK | **LIGHT BLUE** | **WHITE**

Col montant thermocollé (pas de renforts) | Patte 7 boutons avec boutons assortis | Ourlet arrondi | Empiècement arrière | Surpiqûre simple autour des emmanchures | Manches et coutures latérales à couture double | Pincés sous la poitrine | Pincés à l'arrière de l'ourlet au point sous le bras | Bouton de rechange cousu sur l'étiquette d'entretien | Étiquette Kustom Kit® tissée dans le dos



KUSTOM KIT®



K142 | KK142 Men's Tailored Fit Poplin Shirt Long Sleeve

65% polyester / 35% coton
 34/35 (13.5), 36 (14), 37 (14.5), 38 (15), 39/40 (15.5), 41 (16), 42 (16.5), 43 (17), 44 (17.5), 45/46 (18), 47 (18.5), 48 (19), 49/50 (19.5), 51 (20), 53/54 (21), 56 (22), 58/59 (23)
 105 g/m² Kustom Kit

34/35, 36, 37, 38, 39/40, 41, 42, 43, 44, 45/46, 47, 48, 49/50, 51, 53/54, 56, 58/59

BLACK | **WHITE**

37, 38, 39/40, 41, 42, 43, 44, 45/46, 47, 48, 49/50, 51, 53/54, 56, 58/59

LIGHT BLUE

Col semi-italien thermocollé | Patte 7 boutons avec boutons assortis | Ourlet arrondi | Empiècement arrière | Surpiqûre simple autour des emmanchures | Manches et coutures latérales à couture double | Poignet à double boutonnage réglable avec patte de boutonnage pointue | Poche plaquée avec coins angulaires port du côté gauche | Bouton de rechange cousu sur l'étiquette d'entretien | Étiquette en tissu Kustom Kit® à l'arrière

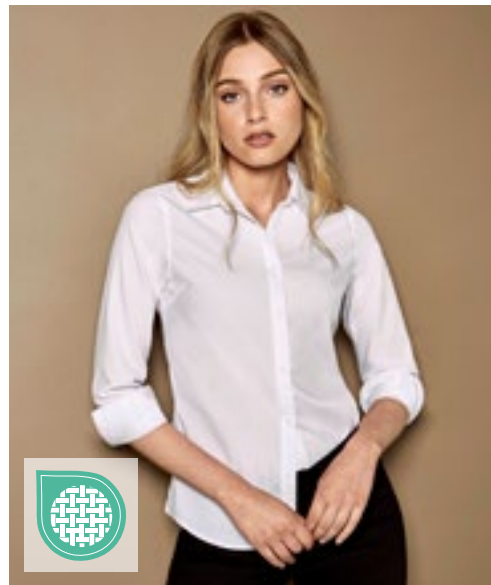

KUSTOM KIT®



K242 | KK242 Women's Tailored Fit Poplin Shirt Long Sleeve

65% polyester / 35% coton
 32 (6), 34 (8), 36 (10), 38 (12), 40 (14), 42 (16), 44 (18), 46 (20), 48 (22), 50 (24), 52 (26), 54 (28)
 105 g/m² Kustom Kit

BLACK | **LIGHT BLUE** | **WHITE**

Col montant thermocollé (pas de renforts) | Patte 7 boutons avec boutons assortis | Ourlet arrondi | Empiècement arrière | Surpiqûre simple autour des emmanchures | Manches et coutures latérales à couture double | Poignet à double boutonnage réglable avec patte de boutonnage pointue | Pincés sous la poitrine | Pincés à l'arrière de l'ourlet au point sous le bras | Bouton de rechange cousu sur l'étiquette d'entretien | Étiquette Kustom Kit® tissée dans le dos

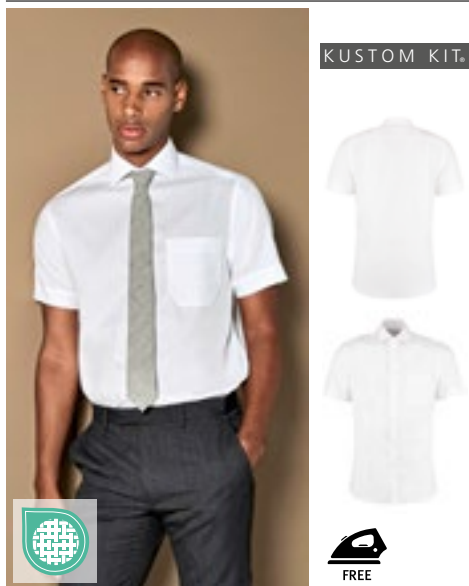

K115 | KK115 **Men's Classic Fit Non Iron Shirt Short Sleeve**

100% coton
37 (S/14H), 38 (15), 39/40 (M/15H), 41 (16), 42 (L/16H), 43 (17), 44 (XL/17H), 45/46 (18), 47 (XXL/18H)
125 g/m² Kustom Kit

LIGHT BLUE | WHITE

Chemise en popeline | Bouton de rechange | Poche poitrine | Infroissable | Col moderne | Deux plis dans le dos | Empiècement arrière

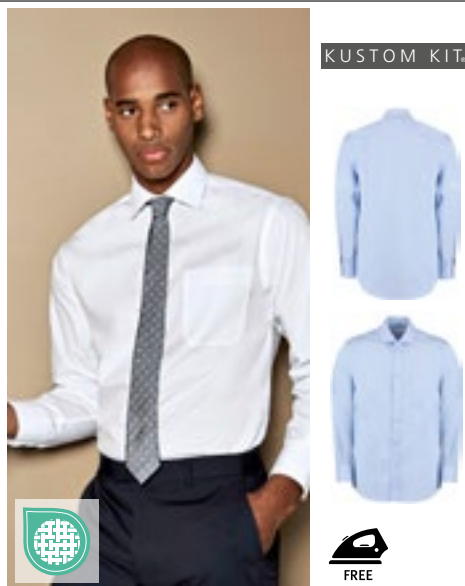

K116 | KK116 **Men's Classic Fit Non Iron Shirt Long Sleeve**

100% coton
37 (S/14H), 38 (15), 39/40 (M/15H), 41 (16), 42 (L/16H), 43 (17), 44 (XL/17H), 45/46 (18), 47 (XXL/18H)
125 g/m² Kustom Kit

LIGHT BLUE | WHITE

Chemise en popeline | Bouton de rechange | Poche poitrine | Empiècement arrière | Deux plis dans le dos | Col moderne | Infroissable



K131 | KK131 **Men's Tailored Fit Business Poplin Shirt Long Sleeve**

55% coton / 45% polyester
37 (S/14H), 38 (15), 39/40 (M/15H), 41 (16), 42 (L/16H), 43 (17), 44 (XL/17H), 45/46 (18), 47 (XXL/18H)
105 g/m² Kustom Kit

BLACK | WHITE

Chemise en popeline | Bouton de rechange | Empiècement arrière | Facile à repasser | Col légèrement évasé | Renfort du col amovible



PW204 | PR204 **Men's Long Sleeve Fitted Poplin Shirt**

65% polyester / 35% coton
14,5 (37), 15 (38), 15,5 (39,5), 16 (41), 16,5 (42), 17 (43), 17,5 (44,5)
105 g/m² Premier Workwear

BLACK (CA. PANTONE BLACK C) | WHITE

Coupe plus ajustée | Col renforcé | Fournie avec poche supplémentaire pour fixation si nécessaire | Manches longues avec poignets boutonnés | Les manchettes conviendront également aux boutons de manchette Leren uitspreken | Entretien facile | Complémentaire au PW200 et PW299 | WRAP certifié



PW220 | PR220 **Men's Microcheck (Gingham) Long Sleeve Cotton Shirt**

100% coton
XS, S, M, L, XL, XXL, 3XL
115 g/m² Premier Workwear

BLACK (CA. PANTONE BLACK C)/WHITE | LIGHT BLUE (CA. PANTONE 7451C)/WHITE

NAVY (CA. PANTONE 2766C)/WHITE | RED (CA. PANTONE 200C)/WHITE

Coton Poplin | Motif à carreaux | Coupe ajustée | Col souple | Manchettes à doubles boutons



PW320 | PR320 **Women's Microcheck (Gingham) Long Sleeve Cotton Shirt**

100% coton
XS, S, M, L, XL, XXL, 3XL
115 g/m² Premier Workwear

BLACK (CA. P. BLACK C)/WHITE | LIGHT BLUE (CA. PANTONE 7451C)/WHITE

NAVY (CA. PANTONE 2766C)/WHITE | RED (CA. PANTONE 200C)/WHITE

Coton Poplin | Motif à carreaux | Coupe ajustée | Panneau inséré à la poitrine et au dos pour une coupe plus ajustée | Ourlet | Col souple | Manchettes à doubles boutons



PW200 | PR200 **Men's Poplin Long Sleeve Shirt**

65% polyester / 35% coton
 37 (14H), 38 (15), 39,5 (15H), 41 (16), 42 (16H), 43 (17), 44,5 (17H), 46 (18), 47 (18H), 48 (19), 50 (20), 52 (21), 54 (22)
 105 g/m² Premier Workwear

37, 38, 39,5, 41, 42, 43, 44,5, 46, 47, 48, 50, 52, 54

BLACK (CA. PANTONE BLACK C) | WHITE

37, 38, 39,5, 41, 42, 43, 44,5, 46, 47, 48

AQUA	AUBERGINE	BOTTLE GREEN	BURGUNDY
DARK GREY	EMERALD	HOT PINK	KHAKI
LIGHT BLUE (CA. PANTONE 2717C)	LIME (CA. PANTONE 2304C)	MID BLUE (CA. PANTONE 2718C)	NATURAL
NAVY (CA. PANTONE 2378C)	PINK (CA. PANTONE 707C)	PURPLE	RED
ROYAL (CA. PANTONE 7686C)	SILVER (CA. PANTONE COOL GRAY 7C)	STEEL (CA. PANTONE COOL GREY 11C)	TURQUOISE (CA. P. 7703C)

Poche poitrine côté gauche | Entretien facile | Manches longues avec poignets boutonnés | WRAP certifié



PW300 | PR300 **Women's Poplin Long Sleeve Blouse**

65% polyester / 35% coton
 34 (XXS/6), 36 (XS/8), 38 (S/10), 40 (M/12), 42 (L/14), 44 (XL/16), 46 (XXL/18), 48 (3XL/20), 50 (4XL/22), 52 (5XL/24), 54 (6XL/26)
 105 g/m² (White: 115 g/m²) Premier Workwear

34 (XXS/6), 36 (XS/8), 38 (S/10), 40 (M/12), 42 (L/14), 44 (XL/16), 46 (XXL/18), 48 (3XL/20), 50 (4XL/22), 52 (5XL/24), 54 (6XL/26)

AQUA	AUBERGINE	BLACK (CA. PANTONE BLACK C)	BOTTLE GREEN
BURGUNDY	DARK GREY	EMERALD	HOT PINK
KHAKI	LIGHT BLUE (CA. PANTONE 2717C)	LIME (CA. PANTONE 2304C)	MID BLUE (CA. PANTONE 2718C)
NATURAL	NAVY (CA. PANTONE 2378C)	PINK (CA. PANTONE 707C)	PURPLE
RED	ROYAL (CA. PANTONE 7686C)	SILVER (CA. PANTONE COOL GRAY 7C)	STEEL (CA. PANTONE COOL GREY 11C)
TURQUOISE (CA. P. 7703C)	WHITE		

Entretien facile | Ourlet inférieur arrondi | Boutons nacrés sur la chemise blanche, boutons de couleur unicolore sur la chemise noir | Boutonnière 2 boutons | WRAP certifié



PW202 | PR202 **Men's Poplin Short Sleeve Shirt**

65% polyester / 35% coton
 37 (14H), 38 (15), 39,5 (15H), 41 (16), 42 (16H), 43 (17), 44,5 (17H), 46 (18), 47 (18H), 48 (19), 50 (20), 52 (21), 54 (22)
 105 g/m² Premier Workwear

37, 38, 39,5, 41, 42, 43, 44,5, 46, 47, 48, 50, 52, 54

BLACK (CA. PANTONE BLACK C) | WHITE

37, 38, 39,5, 41, 42, 43, 44,5, 46, 47, 48

AQUA	AUBERGINE	BOTTLE GREEN	BURGUNDY
DARK GREY	EMERALD	HOT PINK	KHAKI
LIGHT BLUE (CA. PANTONE 2717C)	LIME (CA. PANTONE 2304C)	MID BLUE (CA. PANTONE 2718C)	NATURAL
NAVY (CA. PANTONE 2378C)	PINK (CA. PANTONE 707C)	PURPLE	RED
ROYAL (CA. PANTONE 7686C)	SILVER (CA. PANTONE COOL GRAY 7C)	STEEL (CA. PANTONE COOL GREY 11C)	TURQUOISE (CA. P. 7703C)

Manches courtes | Entretien facile | Boutons unicolore | Poche poitrine côté gauche | Col renforcé | Complémentaire au modèle PW302 pour femme | WRAP certifié



PW302 | PR302 **Women's Poplin Short Sleeve Blouse**

65% polyester / 35% coton
 34 (XXS/6), 36 (XS/8), 38 (S/10), 40 (M/12), 42 (L/14), 44 (XL/16), 46 (XXL/18), 48 (3XL/20), 50 (4XL/22), 52 (5XL/24), 54 (6XL/26)
 105 g/m² (White: 115 g/m²) Premier Workwear

34 (XXS/6), 36 (XS/8), 38 (S/10), 40 (M/12), 42 (L/14), 44 (XL/16), 46 (XXL/18), 48 (3XL/20), 50 (4XL/22), 52 (5XL/24), 54 (6XL/26)

AQUA	AUBERGINE	BLACK (CA. PANTONE BLACK C)	BOTTLE GREEN
BURGUNDY	DARK GREY	EMERALD	HOT PINK
KHAKI	LIGHT BLUE (CA. PANTONE 2717C)	LIME (CA. PANTONE 2304C)	MID BLUE (CA. PANTONE 2718C)
NATURAL	NAVY (CA. PANTONE 2378C)	PINK (CA. PANTONE 707C)	PURPLE
RED	ROYAL (CA. PANTONE 7686C)	SILVER (CA. PANTONE COOL GRAY 7C)	STEEL (CA. PANTONE COOL GREY 11C)
TURQUOISE (CA. P. 7703C)	WHITE		

Tissu de popeline, entretien facile | Manches courtes | Boutons DTM | Col souple | Ourlet inférieur arrondi | Coupe cintrée avec des pinces | WRAP certifié



PW244 | PR244 **Men's Stretch Fit Poplin Long Sleeve Cotton Shirt**

97% coton / 3% élasthanne
XS, S, M, L, XL, XXL, 3XL, 4XL
115 g/m² Premier Workwear

BLACK (CA. PANTONE BLACK C)	PALE BLUE (CA. P. 2717C)	SILVER (CA. PANTONE 428C)
WHITE		

Patte de boutonnage simple pour un style harmonieux | Col cut-away | Ourlet courbé | Tissu stretch-extensible et doux au toucher | Coupe cintrée | Coton



PW344 | PR344 **Women's Stretch Fit Poplin Long Sleeve Cotton Shirt**

97% coton / 3% élasthanne
XS, S, M, L, XL, XXL, 3XL
115 g/m² Premier Workwear

BLACK (CA. PANTONE BLACK C)	PALE BLUE (CA. P. 2717C)	SILVER (CA. PANTONE 428C)
WHITE		

Patte de boutonnage simple pour un style harmonieux | Ourlet courbé | Pincés au dos pour un ajustement féminin | Tissu stretch-extensible et doux au toucher | Coupe cintrée | Coton



Z924 | R-924M-0 **Men's Long Sleeve Tailored Polycotton Poplin Shirt**

65% polyester / 35% coton
S (37/38), M (39/40), L (41/42), XL (43/44), XXL (45/46), 3XL (47/48), 4XL (49/50)
105 g/m² (White: 110 g/m²) Russell Collection

BLACK	CLASSIC RED	CONVOY GREY
CORPORATE BLUE	FRENCH NAVY	WHITE

Les chemises popeline sont à la fois élégantes et extrêmement polyvalentes | Coupe contemporaine et ajustée | Ourlet courbé | Col désossé semi-coupé et rigidifié | Bouton de rechange | Repassage facile | Poignets ajustables à bords arrondis à deux boutons, avec possibilité de pose de boutons de manchettes

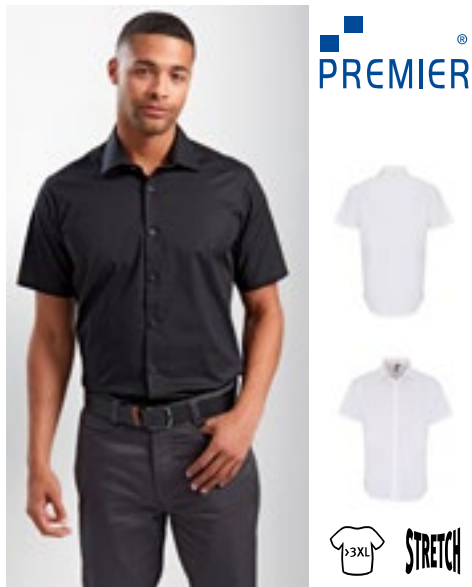

PW246 | PR246 **Men's Stretch Fit Poplin Short Sleeve Cotton Shirt**

97% coton / 3% élasthanne
XS, S, M, L, XL, XXL, 3XL, 4XL
115 g/m² Premier Workwear

BLACK (CA. PANTONE BLACK C)	PALE BLUE (CA. PANTONE 2717C)	SILVER (CA. PANTONE 428C)
WHITE		

Patte de boutonnage simple pour un style harmonieux | Col cut-away | Ourlet courbé | Tissu stretch-extensible et doux au toucher | Coupe cintrée | Coton



PW346 | PR346 **Women's Stretch Fit Poplin Short Sleeve Cotton Shirt**

97% coton / 3% élasthanne
XS, S, M, L, XL, XXL, 3XL
115 g/m² Premier Workwear

BLACK (CA. PANTONE BLACK C)	PALE BLUE (CA. PANTONE 2717C)	SILVER (CA. PANTONE 428C)
WHITE		

Patte de boutonnage simple pour un style harmonieux | Ourlet courbé | Pincés au dos pour un ajustement féminin | Tissu stretch-extensible et doux au toucher | Coton | Manches courtes | Coupe ajustée

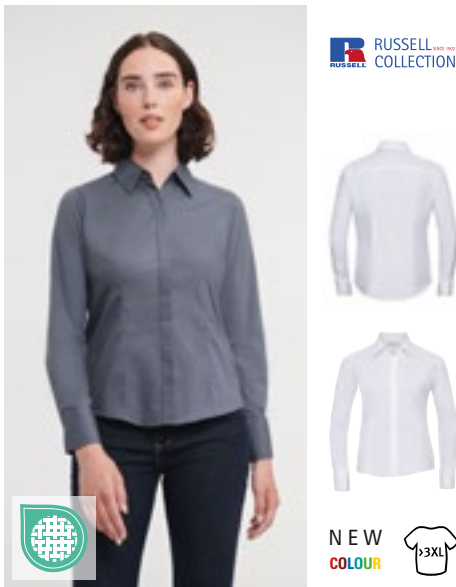

Z924F | R-924F-0 **Ladies' Long Sleeve Fitted Polycotton Poplin Shirt**

65% polyester / 35% coton
XS (34), S (36), M (38), L (40), XL (42), XXL (44), 3XL (46), 4XL (48)
105 g/m² (White: 110 g/m²) Russell Collection

BLACK	CLASSIC RED	CONVOY GREY
CORPORATE BLUE	FRENCH NAVY	WHITE

Pincés au niveau de l'ourlet avant du buste et de l'empiecement arrière pour une forme ajustée et moderne | Poignets arrondis à deux boutons | Empiecement stylisé sur l'épaule | Patte de boutonnage dissimulée | Ourlet courbé | Bouton de rechange | Entretien facile

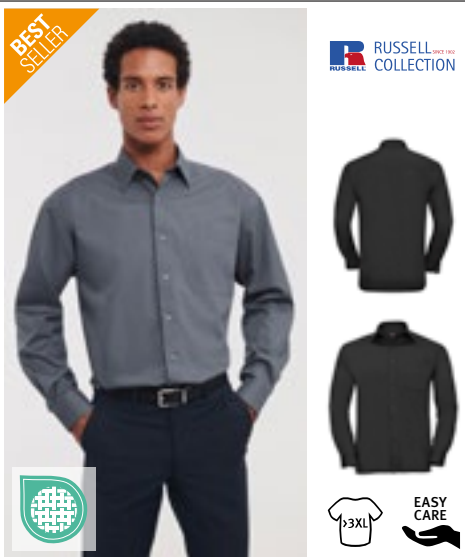

Z934 | R-934M-0 **Men's Long Sleeve Classic Polycotton Poplin Shirt**

65% polyester / 35% coton
S (37/38), M (39/40), L (41/42), XL (43/44), XXL (45/46), 3XL (47/48), 4XL (49/50)
 105 g/m² (White: 110 g/m²) Russell Collection

BLACK	BRIGHT ROYAL	CLASSIC RED
CONVOY GREY	CORPORATE BLUE	FRENCH NAVY
WHITE		

Coupe classique | Tissu mélangé facile d'entretien | Poche de poitrine gauche | Col Kent raidi et désossé | Col droit | Empiècement dans le dos avec 2 plis latéraux | Poignets réglables par deux boutons | 1 bouton sur la manchette | Tissu robuste et durable | Patte de boutonnage avec 7 boutons ton-sur-ton | Bouton de rechange



Z934F | R-934F-0 **Ladies' Long Sleeve Classic Polycotton Poplin Shirt**

65% polyester / 35% coton
XS (34), S (36), M (38), L (40), XL (42), XXL (44), 3XL (46), 4XL (48)
 105 g/m² (White: 110 g/m²) Russell Collection

BLACK	BRIGHT ROYAL	CLASSIC RED
CONVOY GREY	CORPORATE BLUE	FRENCH NAVY
WHITE		

Coupe classique | Chemisier popeline élégant | Tissu mélangé facile d'entretien | Patte de boutonnage avec 7 boutons ton-sur-ton | Col classique | Poche de poitrine gauche | Bouton de rechange | Poignets ajustables à bords arrondis à deux boutons



Z936 | R-936M-0 **Men's Long Sleeve Classic Pure Cotton Poplin Shirt**

100% coton
S (37/38), M (39/40), L (41/42), XL (43/44), XXL (45/46), 3XL (47/48), 4XL (49/50)
 125 g/m² (White: 120 g/m²) Russell Collection

BLACK	WHITE
-------	-------

Coton peigné | Entretien facile | Patte de boutonnage avec 7 boutons ton-sur-ton | Couture droite | Col Kent raidi et désossé | Poche de poitrine gauche | Bouton de rechange | Poignets réglables par deux boutons | 1 bouton sur la manchette | Coupe classique



Z935 | R-935M-0 **Men's Short Sleeve Classic Polycotton Poplin Shirt**

65% polyester / 35% coton
S (37/38), M (39/40), L (41/42), XL (43/44), XXL (45/46), 3XL (47/48), 4XL (49/50)
 105 g/m² (White: 110 g/m²) Russell Collection

BLACK	BRIGHT ROYAL	CLASSIC RED
CONVOY GREY	CORPORATE BLUE	FRENCH NAVY
WHITE		

Coupe classique | Tissu mélangé facile d'entretien | Patte de boutonnage avec 7 boutons ton-sur-ton | Col droit | Col Kent raidi et désossé | Poche de poitrine gauche | Tissu robuste et durable | Bouton de rechange



Z935F | R-935F-0 **Ladies' Short Sleeve Classic Polycotton Poplin Shirt**

65% polyester / 35% coton
XS (34), S (36), M (38), L (40), XL (42), XXL (44), 3XL (46), 4XL (48)
 105 g/m² (White: 110 g/m²) Russell Collection

BLACK	BRIGHT ROYAL	CLASSIC RED
CONVOY GREY	CORPORATE BLUE	FRENCH NAVY
WHITE		

Coupe classique | Tissu mélangé facile d'entretien | Patte de boutonnage avec 7 boutons ton-sur-ton | Col classique | Bouton de rechange | Poche de poitrine gauche



Z936F | R-936F-0 **Ladies' Long Sleeve Classic Pure Cotton Poplin Shirt**

100% coton
XS (34), S (36), M (38), L (40), XL (42), XXL (44), 3XL (46), 4XL (48)
 125 g/m² (White: 120 g/m²) Russell Collection

BLACK	WHITE
-------	-------

Coton peigné | Entretien facile | Patte de boutonnage avec 7 boutons ton-sur-ton | Ourlet courbé | Col classique | Poche de poitrine gauche | Bouton de rechange | Le chemisier est doté de poignets réglables arrondis à 2 boutons | Coupe classique

TJ
TEE JAYS®

NEW



STRETCH



TJ4030 | 4030

Active Stretch Shirt

91% coton / 9% polyester

S, M, L, XL, XXL, 3XL

175 g/m²

Tee Jays

BLACK **LIGHT BLUE** **WHITE**

Coton pré-rétréci | Jersey simple en tricot | Matière extensible 4 sens | Coupe cintrée | Col large | Poignet au style moderne | Empiècement arrière | Évacuation de l'humidité | Séchage rapide | Facile à laver et à entretenir



TEE JAYS



TJ4024 | 4024 Stretch Luxury Shirt

96% coton / 4% élasthanne
S, M, L, XL, XXL, 3XL
113 g/m²

Tee Jays

BLACK LIGHT BLUE WHITE

Chemise ajustée pour homme en tissu extensible | Bouton sous le col avec positionnement entièrement invisible des boutons et poignets à deux boutons | Coupe cintrée | Col et poignets thermocollés | Empiècement arrière | Pincés à l'arrière | Ourlet



TEE JAYS



TJ4025 | 4025 Women's Stretch Luxury Shirt

96% coton / 4% élasthanne
XS, S, M, L, XL, XXL, 3XL
113 g/m²

Tee Jays

BLACK LIGHT BLUE WHITE

Coupe cintrée | Col et poignet cousu | Empiècement dans le dos avec 2 plis latéraux | Pincés à l'arrière | Ourlet | Repassage facile | Boutons avec marquage « Tee Jays »



RUSSELL SINCE 1902
COLLECTION



Z946 | R-946M-0 Men's Long Sleeve Fitted Stretch Shirt

97% coton / 3% élasthanne
S (37/38), M (39/40), L (41/42), XL (43/44), XXL (45/46), 3XL (47/48), 4XL (49/50)
140 g/m²

Russell Collection

BLACK CHOCOLATE PORT WHITE

Chemise ajustée tendance | Coton peigné | Tissu extensible facile à entretenir | Col élégant, semi-échancré | Patte de boutonnage avec 7 boutons ton-sur-ton | Poignets en onglet à deux boutons et patte capucin à un bouton | Ourlet courbé | Bouton de rechange

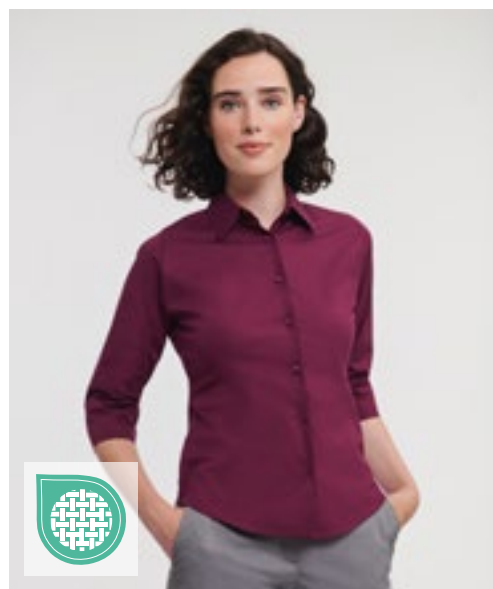

RUSSELL SINCE 1902
COLLECTION



Z946F | R-946F-0 Ladies' 3/4 Sleeve Fitted Stretch Shirt

97% coton / 3% élasthanne
XS (34), S (36), M (38), L (40), XL (42), XXL (44)
140 g/m²

Russell Collection

BLACK CHOCOLATE PORT WHITE

Chemisier tendance à ourlet arrondi | Coton peigné | Tissu extensible facile à entretenir | Col classique | Patte de boutonnage avec 7 boutons ton-sur-ton | Manches trois-quarts élégantes à bord fendu au niveau du coude | Les pincés au dos et sur le devant soulignent la coupe féminine | Ourlet courbé | Bouton de rechange

■ BUSINESS (CHEMISES & CHEMISIERS STRETCH)



Z947 | R-947M-0 **Men's Short Sleeve Fitted Stretch Shirt**

97% coton / 3% élasthanne
S (37/38), M (39/40), L (41/42), XL (43/44), XXL (45/46), 3XL (47/48), 4XL (49/50)
 140 g/m² Russell Collection

BLACK **CHOCOLATE** **PORT** **WHITE**

Chemise ajustée tendance | Version à manches courtes du Z946 | Coton peigné | Tissu extensible facile à entretenir | Patte de boutonnage avec 7 boutons ton-sur-ton | Nouveau col Kent raidi aux pointes renforcées, 1 bouton | Ourlet courbé | Bouton de rechange



Z947F | R-947F-0 **Ladies' Short Sleeve Fitted Stretch Shirt**

97% coton / 3% élasthanne
XS (34), S (36), M (38), L (40), XL (42), XXL (44)
 140 g/m² Russell Collection

BLACK **CHOCOLATE** **PORT** **WHITE**

Chemisier ajusté et moderne | Coton peigné | Mancherons élégants | Pince dorsale extra basse pour une décoration optimisée dans la partie supérieure | Tissu extensible facile à entretenir | Pincés dans le dos et sur le devant | Patte de boutonnage avec 7 boutons ton-sur-ton | Col classique | Ourlet courbé | Bouton de rechange



Z960 | R-960M-0 **Men's Long Sleeve Fitted Ultimate Stretch Shirt**

75% coton / 25% élastomultiester
S (37/38), M (39/40), L (41/42), XL (43/44), XXL (45/46), 3XL (47/48), 4XL (49/50)
 130 g/m² (White: 125 g/m²) Russell Collection

BLACK **BRIGHT NAVY** **BRIGHT SKY** **WHITE**

Chemise de haute qualité en 75% coton et 25% en élastomultiester-fibre LYCRA® T400® | Excellente rétention de forme pour une tenue parfaite dans le temps | Gestion de l'humidité pour plus de fraîcheur et de confort | Patte de boutonnage étroite | Coupe cintrée | Nouveau col Kent raidi, cutaway, aux pointes renforcées | Pincés au dos | Poignets à bords carrés avec possibilité de pose de boutons de manchette | Poignets à bords carrés avec possibilité de pose de boutons de manchette | Entretien facile

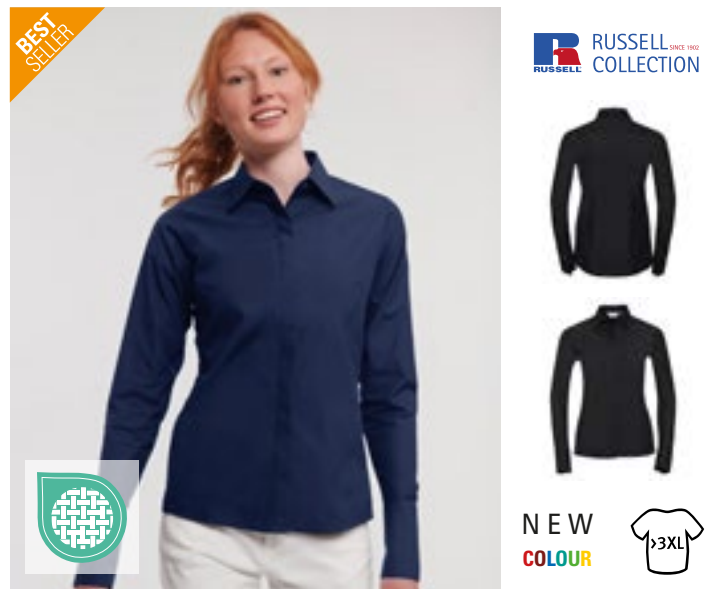

Z960F | R-960F-0 **Ladies' Long Sleeve Fitted Ultimate Stretch Shirt**

75% coton / 25% élastomultiester
XS, S, M, L, XL, XXL, 3XL, 4XL
 130 g/m² (White: 125 g/m²) Russell Collection

BLACK **BRIGHT NAVY** **BRIGHT SKY** **WHITE**

Chemise de haute qualité en 75% coton et 25% en élastomultiester-fibre LYCRA® T400® | Excellente rétention de forme pour une tenue parfaite dans le temps | Gestion de l'humidité pour plus de fraîcheur et de confort | Coupe cintrée | Col moderne, finition soignée | Patte de boutonnage dissimulée | Pincés au dos | Manchettes napolitaines avec fermeture à un seul bouton | Pas de coutures latérales | Entretien facile

BEST
SELLER

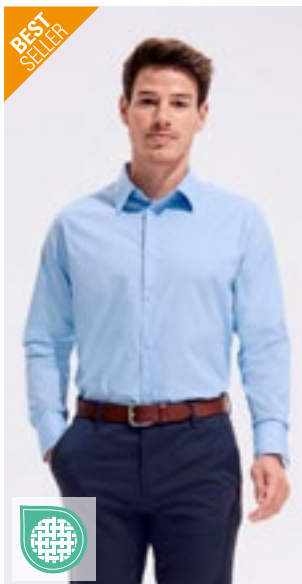

SOL'S
the fair spirit



L633 | 17000

Men's Stretch-Shirt Brighton Long Sleeve

97% coton / 3% élasthanne

S, M, L, XL, XXL, 3XL, 4XL, 5XL

140 g/m²

SOL'S

S, M, L, XL, XXL, 3XL, 4XL, 5XL



S, M, L, XL, XXL, 3XL, 4XL

MEDIUM BURGUNDY

Patte avec 7 boutons ton sur ton | Tissu extensible |
Poignets 2 boutons et patte capucin | Coupe cintrée |
Col à bouton unique



SOL'S
the fair spirit



L634 | 17015

Women's Long Sleeved Stretch Shirt Eden

97% coton / 3% élasthanne

XS, S, M, L, XL, XXL, 3XL

140 g/m²

SOL'S



Poignets 2 boutons ajustables et patte capucin |
Coupe cintrée | Patte avec 7 boutons ton sur ton

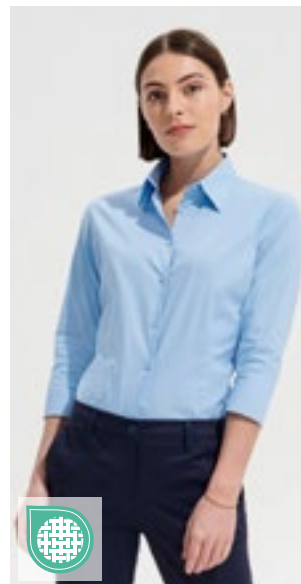

SOL'S
the fair spirit



L631 | 17010

Women's Stretch-3/4- Sleeve Blouse Effect

97% coton / 3% élasthanne

XS, S, M, L, XL, XXL, 3XL

140 g/m²

SOL'S



Coupe cintrée | Col à 1 bouton | Pincés devant et dos |
Patte avec 7 boutons ton sur ton | Manches 3/4 avec
fente et revers | Tissu extensible



SOL'S
the fair spirit



L632 | 17030

Men's Stretch-Shirt Broadway Short Sleeve

97% coton / 3% élasthanne

S, M, L, XL, XXL, 3XL, 4XL, 5XL

140 g/m²

SOL'S



Patte avec 7 boutons ton sur ton | Coupe cintrée | Tissu extensible |
Col à bouton unique

L630 | 17020

Women's Stretch- Blouse Excess Short Sleeve

97% coton / 3% élasthanne

XS, S, M, L, XL, XXL, 3XL

140 g/m²

SOL'S



Col à 1 bouton | Coupe cintrée | Pincés devant et dos | Patte
avec 7 boutons ton sur ton | Tissu extensible

SOL'S®
the fair spirit



L01426 | 01426 **Men's Long Sleeve Stretch Shirt Blake**

97% coton / 3% élasthanne

S, M, L, XL, XXL, 3XL, 4XL

120 g/m²

SOL'S

BLACK	DARK BLUE	LIGHT BLUE
PEARL GREY	TITANIUM GREY	WHITE

Coupe cintrée | 2 pinces à la taille et dos | Col classique moderne
| Patte avec 8 boutons ton sur ton | Poignets à 2 boutons



SOL'S®
the fair spirit



L01427 | 01427 **Women's Long Sleeve Stretch Shirt Blake**

97% coton / 3% élasthanne

XS, S, M, L, XL, XXL

120 g/m²

SOL'S

BLACK	DARK BLUE	LIGHT BLUE
PEARL GREY	TITANIUM GREY	WHITE

Coupe cintrée | Col classique | Patte avec 8 boutons ton sur ton |
Poignets 1 bouton patte capucin | Pincés devant et dos





Z958 | R-958M-0
Men's Long Sleeve Tailored Ultimate Non-Iron Shirt

100% coton
S (37/38), M (39/40), L (41/42), XL (43/44), XXL (45/46), 3XL (47/48), 4XL (49/50)
120 g/m²
Russell Collection

BLACK BRIGHT SKY WHITE

Coton micro sergé (coton peigné) | Coupe contemporaine et ajustée | Tissu sans repassage | Col Kent raidi aux pointes renforcées | Poignet à bord coupé réglable par 2 boutons | Peut également être portée avec des boutons de manchette | Ourlet courbé | Bouton de rechange



Z956 | R-956M-0
Men's Long Sleeve Classic Ultimate Non-Iron Shirt

100% coton
S (37/38), M (39/40), L (41/42), XL (43/44), XXL (45/46), 3XL (47/48), 4XL (49/50)
120 g/m²
Russell Collection

BLACK BRIGHT SKY WHITE

Coton micro sergé (coton peigné) | Tissu sans repassage | Col boutonné | Poche de poitrine gauche | Poignet à bord coupé réglable par 2 boutons | Peut également être portée avec des boutons de manchette | Ourlet courbé | Empiècement d'épaule arrière avec deux plis insérés dans le côté de l'empiècement | Bouton de rechange | Coupe classique

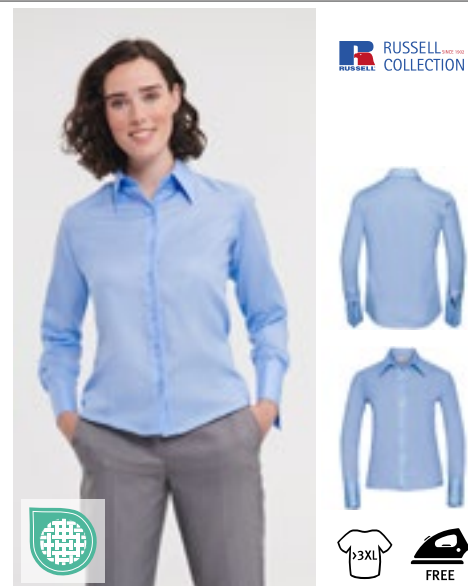

Z956F | R-956F-0
Ladies' Long Sleeve Tailored Ultimate Non-Iron Shirt

100% coton
XS (34), S (36), M (38), L (40), XL (42), XXL (44), 3XL (46), 4XL (48)
120 g/m²
Russell Collection

BLACK BRIGHT SKY WHITE

Coton micro sergé (coton peigné) | Coupe cintrée, féminine | Tissu sans repassage | Col décontracté à bords longs | Fermeture à double boutonnage | Longue manchette évasée à bord carré avec fermeture par un seul bouton | Peut également être portée avec des boutons de manchette | Ourlet courbé | Bouton de rechange

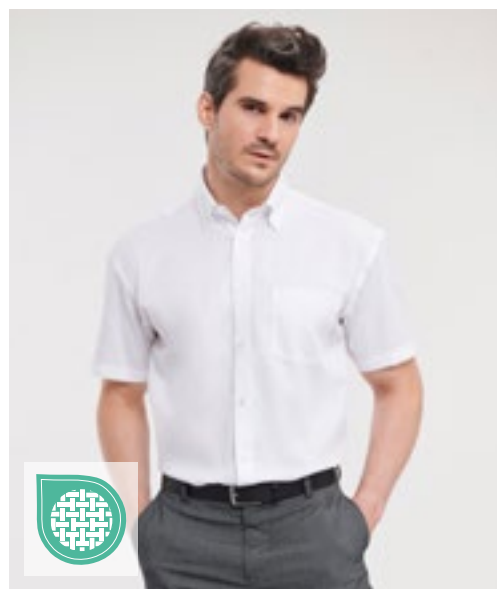

Z957 | R-957M-0
Men's Short Sleeve Classic Ultimate Non-Iron Shirt

100% coton
S (37/38), M (39/40), L (41/42), XL (43/44), XXL (45/46), 3XL (47/48), 4XL (49/50)
120 g/m²
Russell Collection

BLACK BRIGHT SKY WHITE

Coton micro sergé (coton peigné) | Tissu sans repassage | Col boutonné | Poche de poitrine gauche | Double ourlet sur la manche | Ourlet courbé | Empiècement d'épaule arrière avec deux plis insérés dans le côté de l'empiècement | Bouton de rechange | Coupe classique



Z957F | R-957F-0
Ladies' Short Sleeve Tailored Ultimate Non-Iron Shirt

100% coton
XS (34), S (36), M (38), L (40), XL (42), XXL (44), 3XL (46), 4XL (48)
120 g/m²
Russell Collection

BLACK BRIGHT SKY WHITE

Coton micro sergé (coton peigné) | Coupe cintrée, féminine | Tissu sans repassage | Col décontracté à bords longs | Fermeture à double boutonnage | Double ourlet sur la manche | Ourlet courbé | Bouton de rechange



BR502 | 8806 **Business Casual Denver Men's Classic Fit Chino**

97% coton / 3% élasthanne
 UK (EU)= 32 (46), 34 (48-50), 36 (50-52), 38 (54), 40 (56), 42 (58), 44 (60-62), 46 (62-64) / Longueur: Regular 32
 240 g/m² Brook Taverner



Coupe classique | Avant plat | Poches latérales | Deux poches passepoilées à l'arrière avec bouton | Poche pour téléphone | Ceinture extensible | Lavable en machine à 40°C

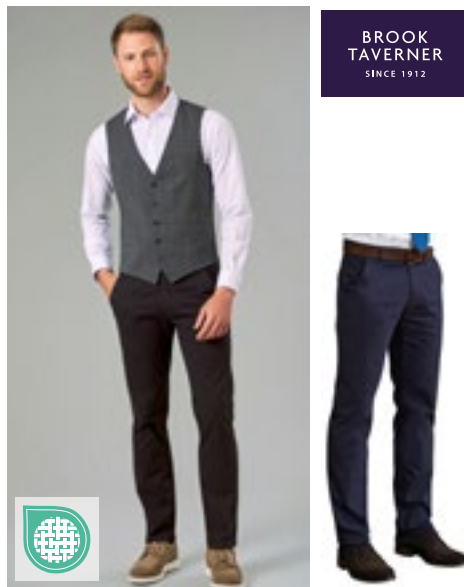

BR503 | 8807 **Business Casual Collection Miami Men's Fit Chino**

97% coton / 3% élasthanne
 UK (EU)= 28 (42), 30 (44), 32 (46), 34 (48-50), 36 (50-52), 38 (54), 40 (56), 42 (58) / Longueur: Regular 32
 240 g/m² Brook Taverner



Coupe slim | Avant plat | Poches latérales | Deux poches passepoilées à l'arrière avec bouton | Poche pour téléphone | Ceinture extensible | Lavable en machine à 40°C

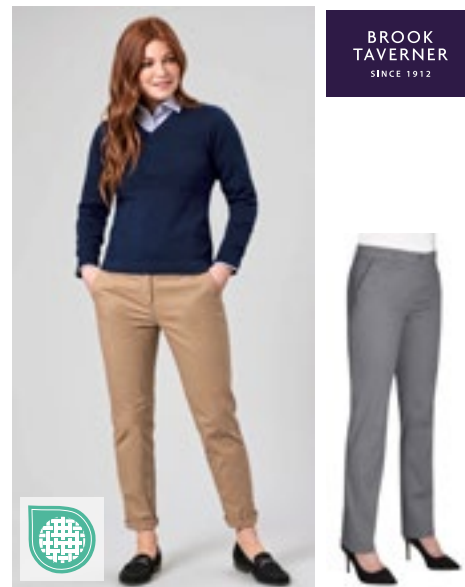

BR501 | 2303 **Ladies' Business Casual Collection Houston Chino**

97% coton / 3% élasthanne
 UK (EU)= 6 (34), 8 (36), 10 (38), 12 (40), 14 (42), 16 (44), 18 (46), 20 (48), 22 (50), 24 (52) / Longueur: Regular 29
 240 g/m² Brook Taverner



pantalon Slim-fit | Poches latérales | Deux poches passepoilées à l'arrière | Ceinture extensible | Lavable en machine à 40°C



BR500 | 2302 **Business Casual Collection Austin Chino Skirt**

97% coton / 3% élasthanne
 Regular UK (EU) = 6 (34), 8 (36), 10 (38), 12 (40), 14 (42), 16 (44), 18 (46), 20 (48), 22 (50), 24 (52)
 240 g/m² Brook Taverner



Boucles de ceinture | Poches latérales | Deux poches passepoilées à l'arrière | Lavable en machine à 40°C

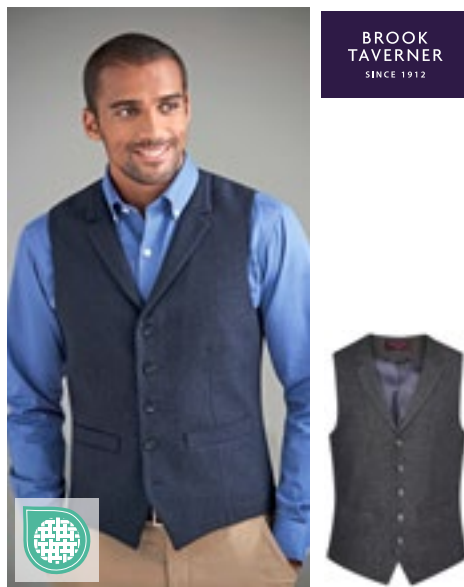

BR1463 | 1463 **Memphis Men's Waistcoat**

40% laine / 20% polyester / 20% Autres fibres
 S, M, L, XL, XXL
 460 g/m² Brook Taverner



40% laine / 40 % polyestr / 20 % fibres mélangées avec finition téflon | Deulement nettoyage à sec | Revers encoché | 5 boutons devant | 2 poches passepoilées | Dos en tissu avec détail d'aération et ajusteur

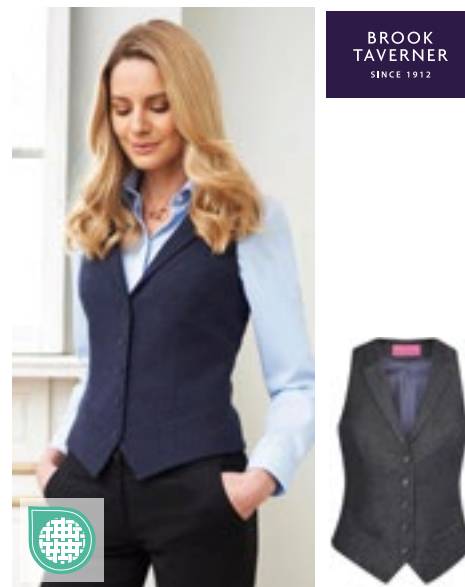

BR2310 | 2310 **Ladies' Nashville Waistcoat**

40% laine / 20% polyester / 20% Autres fibres
 XS, S, M, L, XL, XXL
 460 g/m² Brook Taverner



40% laine / 40 % polyestr / 20 % fibres mélangées avec finition téflon | Deulement nettoyage à sec | Revers encoché | 5 boutons devant | 2 poches passepoilées | Dos en tissu avec détail d'aération et ajusteur



BROOK TAVERNER
SINCE 1912



BR602 | 5985 **Sophisticated Collection Cassino Jacket**

54% polyester / 44% laine / 2% élasthanne
Regular UK (EU): 34 (44), 36 (46), 38 (48), 40 (50), 42 (52-54), 44 (54-56), 46 (58), Longue: 34 (44), 36 (46), 38 (48), 40 (50), 42 (52-54), 44 (54/56)
180 g/m² Brook Taverner

BLACK CHARCOAL MID BLUE NAVY

Veste slim fit avec simple boutonnage | Veston courte | 2 boutons devant | Fentes latérales | Poche ticket | Mince revers avec couture surpiquée | Intérieur nouvellement conçu avec des poches intérieures étroites | Lavable en machine à 40°C ou nettoyage à sec | Test de boulochage 4/5 | Test Martindale 60 000 cycles d'abrasion sans fil casse



BROOK TAVERNER
SINCE 1912



BR603 | 5647 **Sophisticated Collection Avalino Jacket**

54% polyester / 44% laine / 2% élasthanne
Regular UK (EU): 34 (44), 36 (46), 38 (48), 40 (50), 42 (52-54), 44 (54-56), 46 (58), 48 (60), 50 (62), 52 (64), Longue: 38 (48), 40 (50), 42 (52-54), 44 (54-56), 46 (58), 48 (60)
180 g/m² Brook Taverner

BLACK CHARCOAL MID BLUE NAVY

Veste à boutonnage simple | Coupe ajustée | 2 boutons devant | Fentes latérales | 3 poches intérieures | Poche pour téléphone portable | Lavable en machine à 40°C ou nettoyage à sec | Test de boulochage 4/5 | Test Martindale 60,000 cycles d'abrasion sans fil casse



BROOK TAVERNER
SINCE 1912



BR600 | 2252 **Sophisticated Collection Calvi Jacket**

54% polyester / 44% laine / 2% élasthanne
Regular UK (EU): 4 (32), 6 (34), 8 (36), 10 (38), 12 (40), 14 (42), 16 (44), 18 (46) / Longue: 6 (34), 8 (36), 10 (38), 12 (40), 14 (42), 16 (44)
180 g/m² Brook Taverner

BLACK CHARCOAL MID BLUE NAVY

Veston court à 2 boutons slim fit | Devant découpé | Revers simple | Pincés à la poitrine | Poches à jets | Dos simple | Dos à couture tendance | 1 poche intérieure | Lavable en machine à 40°C ou nettoyage à sec | Test de boulochage 4/5, Test Martindale 60 000 cycles d'abrasion sans fil casse



BROOK TAVERNER
SINCE 1912



BR601 | 2222 **Sophisticated Collection Novara Jacket**

54% polyester / 44% laine / 2% élasthanne
Regular UK (EU): 6 (34), 8 (36), 10 (38), 12 (40), 14 (42), 16 (44), 18 (46), 20 (48), 22 (50), 24 (52) / Longue: 8 (36), 10 (38), 12 (40), 14 (42), 16 (44), 18 (46)
180 g/m² Brook Taverner

BLACK CHARCOAL MID BLUE NAVY

Coupe ajustée | Veston à 2 boutons | Détails contractés sur revers et poches | Vente de marche | Dos à couture tendance | 1 poche intérieure | Lavable en machine à 40°C ou nettoyage à sec | Test de boulochage 4/5 | Test Martindale 60,000 cycles d'abrasion sans fil casse



BROOK TAVERNER
SINCE 1912



BR702 | 8655 **Sophisticated Collection Cassino Trouser**

54% polyester / 44% laine / 2% élasthanne
UK (EU) = 28 (42), 30 (44), 32 (46), 34 (48-50), 36 (50-52), 38 (54), 40 (56) / Longueur: 36 (91,5 cm) unfinished
180 g/m² Brook Taverner

BLACK CHARCOAL MID BLUE NAVY

Pantalon coupe slim fit | 2 poches latérales | 1 poche arrière | Lavable en machine à 40°C ou nettoyage à sec | Test de boulochage 4/5 | Test Martindale 60,000 cycles d'abrasion sans fil casse

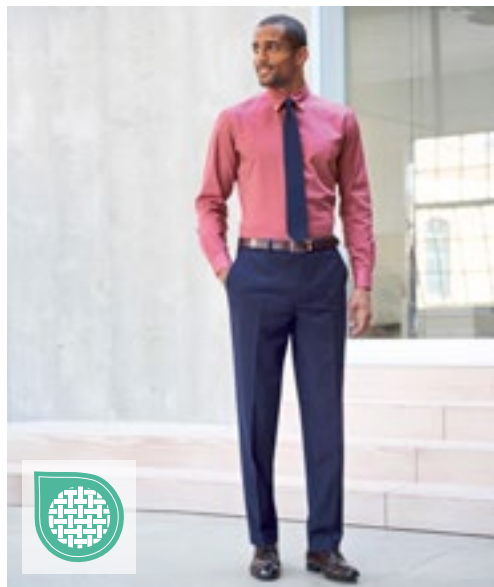

BROOK TAVERNER
SINCE 1912



BR703 | 8387 **Sophisticated Collection Avalino Trouser**

54% polyester / 44% laine / 2% élasthanne
UK (EU) = 28(42), 30(44), 32(46), 34(48-50), 36(50-52), 38(54), 40(56), 42(58), 44(60-62), 46(62-64) / Longueur: 36 (91,5 cm) unfinished
180 g/m² Brook Taverner

BLACK CHARCOAL MID BLUE NAVY

Sans pinces | Coupe ajustée | 2 poches latérales | 1 poche arrière | Lavable en machine à 40°C ou nettoyage à sec | Test de boulochage 4/5 | Test Martindale 60,000 cycles d'abrasion sans fil casse



BROOK TAVERNER
SINCE 1912



BR700 | 2234 **Sophisticated Collection Genoa Trouser**

54% polyester / 44% laine / 2% élasthanne
UK (EU) = 4 (32), 6 (34), 8 (36), 10 (38), 12 (40), 14 (42), 16 (44), 18 (46), 20 (48), 22 (50), 24 (52) / Longueur: 36 (91,5 cm) unfinished
180 g/m² Brook Taverner

BLACK CHARCOAL MID BLUE NAVY

Pantalon coupe slim | Crochet de fixation | 2 poches latérales | Fausse poche arrière | Boucles de ceinture | Lavable en machine à 40°C ou nettoyage à sec | Test de boulochage 4/5 | Test Martindale 60,000 cycles d'abrasion sans fil casse



BROOK TAVERNER
SINCE 1912

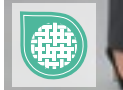

BR701 | 2181 **Sophisticated Collection Miranda Trouser**

54% polyester / 44% laine / 2% élasthanne
UK (EU) = 6 (34), 8 (36), 10 (38), 12 (40), 14 (42), 16 (44), 18 (46), 20 (48), 22 (50), 24 (52) / Longueur: 36 (91,5 cm) unfinished
180 g/m² Brook Taverner

BLACK CHARCOAL NAVY

Pantalon coupe droite | Taille basse | fermeture a 2 boutons | Poche à clè | Fausse poche arrière | Lavable en machine à 40°C ou nettoyage à sec | Test de boulochage 4/5 | Test Martindale 60,000 cycles d'abrasion sans fil casse



BROOK TAVERNER
SINCE 1912

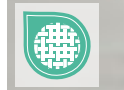

BR631 | 2224 **Sophisticated Collection Numana Straight Skirt**

54% polyester / 44% laine / 2% élasthanne
UK (EU) = 4 (32), 6 (34), 8 (36), 10 (38), 12 (40), 14 (42), 16 (44), 18 (46), 20 (48), 22 (50), 24 (52) / Longueur: Regular (56 cm)
180 g/m² Brook Taverner

BLACK CHARCOAL MID BLUE NAVY

Coupe droite | Vente de marche | Panneaux modelés | Doublure en stretch



**BROOK
TAVERNER**
SINCE 1912



BR651 | 3344 **One Collection Jupiter Jacket**

100% polyester

Regular UK (EU): 34 (44), 36 (46), 38 (48), 40 (50), 42 (52-54), 44 (54-56), 46 (58), 48 (60), 50 (62)

223 g/m²

Brook Taverner

BLACK **NAVY**

Veste à boutonnage simple | Coupe ajustée | 2 boutons devant | Fentes latérales | Lavable en machine à 40°C ou nettoyage à sec | Boulochage de grad 4 | Test Martindale 100 000 cycles d'abrasion sans fil casse



**BROOK
TAVERNER**
SINCE 1912



BR650 | 2255 **One Collection Saturn Jacket**

100% polyester

Regular UK (EU): 4 (32), 6 (34), 8 (36), 10 (38), 12 (40), 14 (42), 16 (44), 18 (46), 20 (48), 22 (50), 24 (52), 26 (54)

223 g/m²

Brook Taverner

BLACK **NAVY**

Veste courte à 1 bouton | Coupe légèrement cintrée | Revers mince avec couture | Lavable en machine à 40°C ou nettoyage à sec | Test de boulochage 4/5 | Test Martindale 100 000 cycles d'abrasion sans fil casse



**BROOK
TAVERNER**
SINCE 1912



BR671 | 1295 **One Collection Mercury Waistcoat**

100% polyester

XS, S, M, L, XL

223 g/m²

Brook Taverner

BLACK **NAVY**

5 boutons devant | 2 poches passepoilées | Dos réglable | Lavable en machine à 40°C ou nettoyage à sec | Test de boulochage 4/5 | Test Martindale 100 000 cycles d'abrasion sans fil casse



**BROOK
TAVERNER**
SINCE 1912

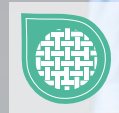

BR670 | 2257 **One Collection Luna Waistcoat**

100% polyester

XS, S, M, L, XL, XXL

223 g/m²

Brook Taverner

BLACK **NAVY**

5 boutons devant | 2 poches passepoilées | Dos réglable | Lavable en machine à 40°C ou nettoyage à sec | Test de boulochage 4/5 | Test Martindale 100 000 cycles d'abrasion sans fil casse



BROOK TAVERNER
SINCE 1912



BR751 | 8648

One Collection Mars Trousers

100% polyester

UK (EU) = 26 (40), 28 (42), 30 (44), 32 (46), 34 (48-50), 36 (50-52), 38 (54), 40 (56), 42 (58), 44 (60-62), 46 (62-64), 48 (66) / Longueur: 36 (91,5 cm) unfinished

223 g/m²

Brook Taverner

BLACK NAVY

Sans pinces | Coupe ajustée | 2 poches latérales | 1 poche arrière | Lavable en machine à 40°C ou nettoyage à sec | Test de boulochage 4/5 | Test Martindale 100 000 cycles d'abrasion sans fil casse | Porte-clés



BROOK TAVERNER
SINCE 1912

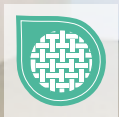

BR750 | 2256

One Collection Venus Trousers

100% polyester

UK (EU) = 4(32), 6(34), 8(36), 10(38), 12(40), 14(42), 16(44), 18(46), 20(48), 22(50), 24(52), 26(54) / Longueur: 36 (91,5 cm) unfinished

223 g/m²

Brook Taverner

BLACK NAVY

Coupe droite | Passants de ceinture et porte-clés | 2 poches latérales | Fausses poches arrière | Lavable en machine à 40°C ou nettoyage à sec | Test de boulochage 4/5 | Test Martindale 100 000 cycles d'abrasion sans fil casse



BROOK TAVERNER
SINCE 1912



BR680 | 2258

One Collection Pluto Skirt

100% polyester

UK (EU) = 4 (32), 6 (34), 8 (36), 10 (38), 12 (40), 14 (42), 16 (44), 18 (46), 20 (48), 22 (50), 24 (52), 26 (54) / Longueur: 22 (56 cm)

223 g/m²

Brook Taverner

BLACK NAVY

Jupe droite | Vente de marche | Complètement doublé | Test de boulochage 4/5 | Test Martindale 100 000 cycles d'abrasion sans fil casse | Lavable en machine à 40°C ou nettoyage à sec



BROOK TAVERNER
SINCE 1912



BR780 | 2287

One Collection Neptune Dress

95% polyester / 5% élasthanne

XS, S, M, L, XL

147 g/m²

Brook Taverner

BLACK NAVY

manches 3/4 | Col rond | Détail noeud sophistiqué à la taille | Lavable en machine à 40°C



BROOK TAVERNER
SINCE 1912



BR690 | 7742 **Juno Long Sleeve Shirt**

65% polyester / 35% coton
UK (EU): 14.5 (37), 15 (38), 15.5 (39/40), 16 (41), 16.5 (42), 17 (43), 17.5 (44/45), 18 (46), 19 (48), 20 (51), 21 (52), 22 (53)
115 g/m² Brook Taverner

BLUE WHITE

Chemise à manches longues pour homme, coupe classique | Manchette à 2 boutons | Poche poitrine | Lavable en machine à 40°C

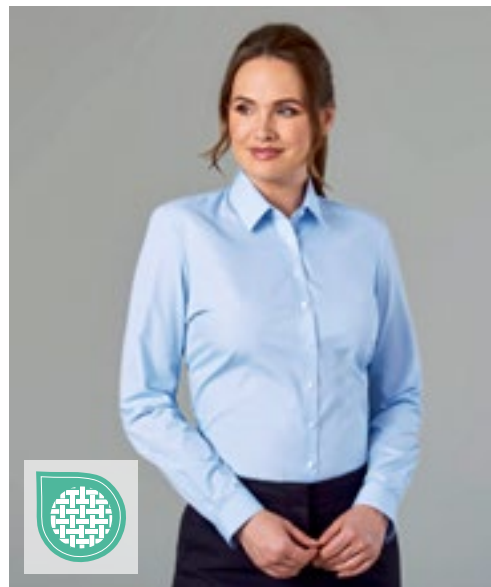

BROOK TAVERNER
SINCE 1912



BR692 | 2270 **Women's Selene Long Sleeve Blouse**

65% polyester / 35% coton
UK (EU): 4 (32), 6 (34), 8 (36), 10 (38), 12 (40), 14 (42), 16 (44), 18 (46), 20 (48), 22 (50), 24 (52), 26 (54), 28 (56), 30 (58)
115 g/m² Brook Taverner

BLUE WHITE

Chemisier à manches longues pour femme, coupe classique | Manchette à 2 boutons | Lavable en machine à 40°C



BROOK TAVERNER
SINCE 1912



BR691 | 7743 **Vesta Short Sleeve Shirt**

65% polyester / 35% coton
UK (EU): 14.5 (37), 15 (38), 15.5 (39/40), 16 (41), 16.5 (42), 17 (43), 17.5 (44/45), 18 (46), 19 (48), 20 (51), 21 (52), 22 (53)
115 g/m² Brook Taverner

BLUE WHITE

Chemise à manches courtes pour homme, coupe classique | Poche poitrine | Lavable en machine à 40°C



BROOK TAVERNER
SINCE 1912



BR693 | 2271 **Eos Short Sleeve Blouse**

65% polyester / 35% coton
UK (EU): 4 (32), 6 (34), 8 (36), 10 (38), 12 (40), 14 (42), 16 (44), 18 (46), 20 (48), 22 (50), 24 (52), 26 (54), 28 (56), 30 (58)
115 g/m² Brook Taverner

BLUE WHITE

Chemisier à manches courtes pour femme, coupe classique | Lavable en machine à 40°C



BROOK TAVERNER
SINCE 1912



BR800 | 2264 **Women's Riola Long Sleeve Blouse**

94% polyester / 6% élasthanne
UK (EU): 6 (34), 8 (36), 10 (38), 12 (40), 14 (42), 16 (44), 18 (46), 20 (48), 22 (50), 24 (52), 26 (54), 28 (56), 30 (58)
205 g/m²

Brook Taverner

CREAM WHITE

Chemisier à manches longues pour femme | Col rond | Détails sur le pli avant | Pincés à la poitrine | manchette de sport avec bouton doré | Zip doré au dos | Lavable en machine à 30°C



BROOK TAVERNER
SINCE 1912



BR801 | 2265 **Women's Felina Short Sleeve Blouse**

94% polyester / 6% élasthanne
UK (EU): 6 (34), 8 (36), 10 (38), 12 (40), 14 (42), 16 (44), 18 (46), 20 (48), 22 (50), 24 (52), 26 (54), 28 (56), 30 (58)
205 g/m²

Brook Taverner

CREAM WHITE

Chemisier à manches courtes pour femme | Col rond | Détails sur le pli avant | Pincés à la poitrine | Zip doré au dos | Lavable en machine à 30°C



BROOK TAVERNER
SINCE 1912

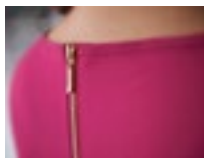

BR802 | 2279 **Women's Roma Long Sleeve Blouse**

100% polyester
UK (EU): 6 (34), 8 (36), 10 (38), 12 (40), 14 (42), 16 (44), 18 (46), 20 (48), 22 (50), 24 (52), 26 (54), 28 (56), 30 (58)
140 g/m²

Brook Taverner

BLACK BURGUNDY FUCHSIA NAVY
ROYAL BLUE SKY BLUE

Chemisier à manches longues pour femme | Col rond | Détails sur le pli avant | Pincés à la poitrine | manchette de sport avec bouton doré | Zip doré au dos | Lavable en machine à 30°C

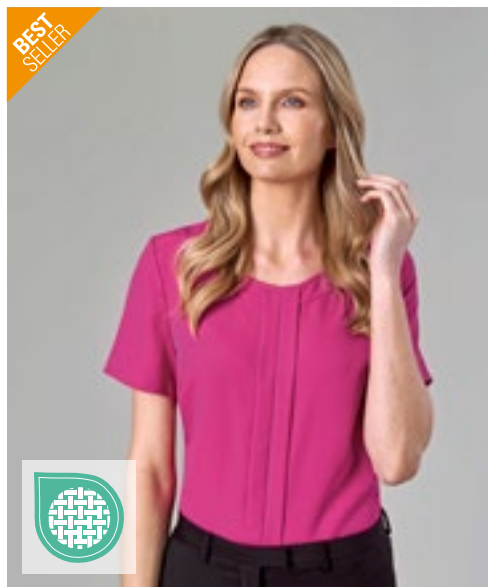

BROOK TAVERNER
SINCE 1912



BR803 | 2280 **Women's Verona Short Sleeve Blouse**

100% polyester
UK (EU): 6 (34), 8 (36), 10 (38), 12 (40), 14 (42), 16 (44), 18 (46), 20 (48), 22 (50), 24 (52), 26 (54), 28 (56), 30 (58)
140 g/m²

Brook Taverner

BLACK BURGUNDY FUCHSIA NAVY
ROYAL BLUE SKY BLUE

Chemisier à manches courtes pour femme | Col rond | Détails sur le pli avant | Pincés à la poitrine | Zip doré au dos | Lavable en machine à 30°C



NB3189 | 03189

Women's Piqué Polo Shirt Owen

100 % coton
S, M, L, XL, XXL, 3XL

NEOBLU

DEEP BLACK DEEP BLUE NIGHT OPTIC WHITE SOFT BLUE SOFT GRAY

Piqué 215 | Manches courtes | Côte en coton | Patte à 4 boutons | Patte de boutonnage dissimulée | Côté bas ouvert | Sans étiquette



NB3188 | 03188 **Men's Piqué Polo Shirt Owen**

100 % coton
S, M, L, XL, XXL, 3XL, 4XL

NEOBLU

DEEP BLACK	DEEP BLUE	NIGHT
OPTIC WHITE	SOFT BLUE	SOFT GRAY

Piqué 215 | Manches courtes | Côte en coton | Patte à 3 boutons | Patte de boutonnage dissimulée | Côté bas ouvert | Sans étiquette



NB3570 | 03570 **Men's Soft T-Shirt Leonard**

100 % coton
S, M, L, XL, XXL, 3XL, 4XL
120 g/m²

NEOBLU

DEEP BLACK	DEEP BLUE	NIGHT
OPTIC WHITE		

Coton biologique, Jersey 120 | Avec finition carbone en peau de pêche | Toucher ultra-doux | Coupe moderne | Col rond | Coutures latérales | Sans finition | Sans étiquette



NB3571 | 03571 **Women's Soft T-Shirt Leonard**

100 % coton
S, M, L, XL, XXL, 3XL
120 g/m²

NEOBLU

DEEP BLACK	DEEP BLUE	NIGHT
OPTIC WHITE		

Coton biologique, Jersey 120 | Avec finition carbone en peau de pêche | Toucher ultra-doux | Coupe moderne | Col rond | Coutures latérales | Sans finition | Sans étiquette

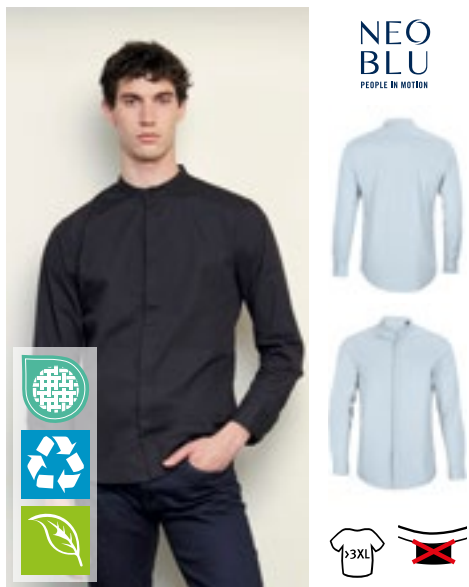

NB3792 | 03792 **Men's Mao Collar Shirt Bart**

60 % coton / 40 % polyester
S, M, L, XL, XXL, 3XL, 4XL, 5XL

NEOBLU

BEIGE	DEEP BLACK	OPTIC WHITE
SOFT BLUE		

Coton biologique / Polyester recyclé | Popeline 120 | Coupe ajustée | Col Mao | Manches longues | Patte de boutonnage dissimulée | Poignets ajustables | Sans étiquette



NB3787 | 03787 **Women's Mao Collar Shirt Bart**

60 % coton / 40 % polyester
S, M, L, XL, XXL, 3XL

NEOBLU

BEIGE	DEEP BLACK	OPTIC WHITE
SOFT BLUE		

Coton biologique / Polyester recyclé | Popeline 120 | Coupe ajustée | Col Mao | Manches longues | Patte de boutonnage dissimulée | Poignets ajustables | Sans étiquette



NB3199 | 03199 **Women's Mercerised Shirt Balthazar**

100 % coton
S, M, L, XL, XXL, 3XL

NEOBLU

DEEP BLACK	NIGHT	OPTIC WHITE
SOFT BLUE		

Jersey 145, coton mercerisé | Tissu doux et soyeux de qualité supérieure | Col italien | Poignet avec 2 boutons ajustable | Ouverture avant à 7 boutons | Sans étiquette



NB3198 | 03198 **Men's Mercerised Shirt Balthazar**

100 % coton
S, M, L, XL, XXL, 3XL, 4XL

NEOBLU

DEEP BLACK NIGHT OPTIC WHITE SOFT BLUE

Jersey 145, coton mercerisé | Tissu doux et soyeux de qualité supérieure | Col italien | Poignet avec 2 boutons ajustable | Ouverture avant à 7 boutons | Sans étiquette

NEO
BLU
PEOPLE IN MOTION

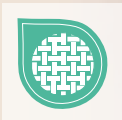

NB3183 | 03183

Women's Shirt Blaise

100 % coton

S, M, L, XL, XXL, 3XL

NEOBLU

DEEP BLACK

NIGHT

OPTIC WHITE

SOFT BLUE

Microwill 115, sergé de coton | Coupe ajustée | Col italien | Poignet avec 2 boutons ajustable | Patte de boutonnage avant à 7 boutons | Sans étiquette | Sans repassage



NEO BLU
PEOPLE IN MOTION



NB3182 | 03182

Men's Shirt Blaise

100 % coton
S, M, L, XL, XXL, 3XL, 4XL, 5XL

NEOBLU

DEEP BLACK NIGHT OPTIC WHITE
SOFT BLUE

Microtwill 115, sergé de coton | Coupe ajustée | Col italien | Poignet avec 2 boutons ajustable | Patte de boutonnerie avant à 7 boutons | Sans étiquette | Sans repassage



NEO BLU
PEOPLE IN MOTION



NB3197 | 03197

Women's French Terry Hoodie Nicholas

85 % coton / 15 % polyester
S, M, L, XL, XXL, 3XL

NEOBLU

DEEP BLACK DUSTY BEIGE DUSTY GREEN
GRAY MELANGE NIGHT

French Terry 400 | Coton peigné | Poche kangourou devant | Manches raglan | Capuche doublée | côte 2x2 | Demi-lune | Col renforcé | Éillet et stoppeurs ton sur ton | Sans étiquette



NEO BLU
PEOPLE IN MOTION



NB3194 | 03194

Men's French Terry Sweatshirt Nelson

85 % coton / 15 % polyester
S, M, L, XL, XXL, 3XL, 4XL

NEOBLU

DEEP BLACK GRAY MELANGE NIGHT

French Terry 400 | Coton peigné | Style sportif | Col rond | Côte 2x2 | Manches raglan | Demi-lune dans le col en jersey | Sans étiquette



NEO BLU
PEOPLE IN MOTION



NB3195 | 03195

Women's French Terry Sweatshirt Nelson

85 % coton / 15 % polyester
S, M, L, XL, XXL, 3XL

NEOBLU

DEEP BLACK GRAY MELANGE NIGHT

French Terry 400 | Coton peigné | Style sportif | Col rond | Côte 2x2 | Manches raglan | Demi-lune dans le col en jersey | Sans étiquette



NEO BLU
PEOPLE IN MOTION



NB3162 | 03162

Men's Suit Pants Gabin

66% polyester / 34% viscose, Doublure: 65% polyester / 35% coton
34, 36, 38, 40, 42, 44, 46, 48, 50, 52, 54, 56, 58, 60

NEOBLU

ANTHRACITE MELANGE DEEP BLACK NIGHT

Sergé 200 : polyester / viscose, doublure : polyester / coton | Pantalon à taille élastique | Ouverture zippée avec bouton | 2 poches italiennes à l'avant | 2 poches arrière passepoilées | Sans étiquette | Entretien facile



NEO BLU
PEOPLE IN MOTION



NB3165 | 03165

Women's Suit Jacket Marius

66% polyester / 34% viscose, Doublure: 100% polyester
34, 36, 38, 40, 42, 44, 46

NEOBLU

ANTHRACITE MELANGE DEEP BLACK NIGHT

Sergé 200 : polyester/viscose, doublure 210T : polyester | Coupe moderne et élégante | 1 bouton | Poches latérales avec rabat | Fermeture éclair invisible à l'intérieur pour la personnalisation | Sans étiquette

NEO
BLU
PEOPLE IN MOTION

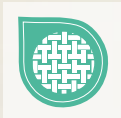

NB3196 | 03196

Men's French Terry Hoodie Nicholas

85 % coton / 15 % polyester
S, M, L, XL, XXL, 3XL, 4XL

NEOBLU

DEEP BLACK | DUSTY BEIGE | DUSTY GREEN | GRAY MELANGE | NIGHT

French Terry 400 | Coton peigné | Poche kangourou devant | Manches raglan | Capuche doublée | côte 2x2 | Demi-lune | Col renforcé | Ciellet et stoppeurs ton sur ton | Sans étiquette



STRETCH

**EASY
CARE**



NB3163 | 03163 **Women's Suit Pants Gabin**

66% polyester / 34% viscose, Doublure: 65% polyester / 35% coton
34, 36, 38, 40, 42, 44, 46, 48, 50, 52, 54, 56, 58

NEOBLU

ANTHRACITE MELANGE | DEEP BLACK | NIGHT

Sergé 200 : polyester / viscose, doublure : polyester / coton | Pantalon à taille élastique | Ouverture zippée avec bouton | 2 poches italienne à l'avant | 2 poches arrière passepoilées | Sans étiquette | Entretien facile

NEO
BLU
PEOPLE IN MOTION

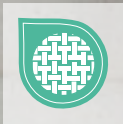

NB3164 | 03164

Men's Suit Jacket Marius

66% polyester / 34% viscose, Doublure: 100% polyester

40, 42, 44, 46, 48, 50, 52, 54, 56, 58, 60, 62, 64, 66

NEOBLU

ANTHRACITE MELANGE

DEEP BLACK

NIGHT

Sergé 200 : polyester/viscose, doublure 210T : polyester | Coupe moderne et élégante | 2 boutons | Poche poitrine zippée | Poches latérales avec rabat | Fermeture éclair invisible à l'intérieur pour la personnalisation | Sans étiquette

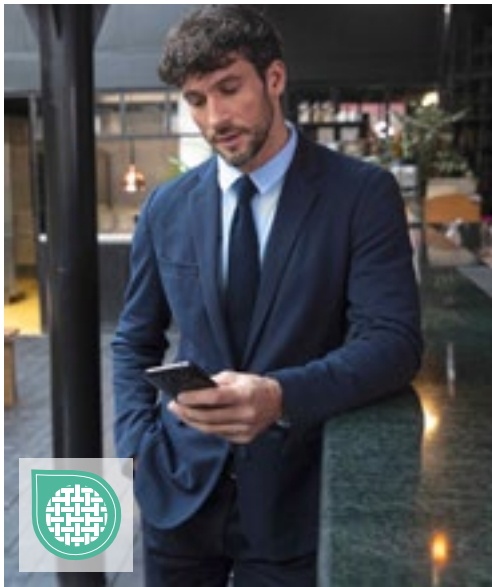

NEO
BLU
PEOPLE IN MOTION



NB3169 | 03169 **Men's Piqué Blazer Marcel**

67% polyester / 33% coton, Doublure: 100% polyester
46, 48, 50, 52, 54, 56, 58, 60, 62

NEOBLU

GRAY MELANGE NIGHT

Piqué 210 : polyester / coton, doublure 210T : polyester | Tricot | Doublure moitié ton sur ton | 2 boutons | Poche poitrine zippée | Poches latérales avec rabat | Sans étiquette



NEO
BLU
PEOPLE IN MOTION



NB3170 | 03170 **Women's Piqué Blazer Marcel**

67% polyester / 33% coton, Doublure: 100% polyester
34, 36, 38, 40, 42, 44, 46

NEOBLU

GRAY MELANGE NIGHT

Piqué 210 : polyester / coton, doublure 210T : polyester | Tricot | Doublure moitié ton sur ton | 2 boutons | Poche poitrine zippée | Poches latérales avec rabat | Sans étiquette



NEO
BLU
PEOPLE IN MOTION



STRETCH



NB3178 | 03178 **Men's Chino Pants Gustave**

98% coton / 2% élasthanne, Doublure: 65% coton / 35% polyester
38, 40, 42, 44, 46, 48, 50, 52, 54, 56

NEOBLU

BEIGE DEEP BLACK DEEP KHAKI NIGHT

Sergé 330 : coton / élasthanne, doublure : coton / polyester | Haute qualité | Poches avant italiennes | 2 poches arrières passepoilées avec bouton | Taille semi-élastiquée | Ouverture zippée avec bouton | Sans étiquette



NEO
BLU
PEOPLE IN MOTION



NB3172 | 03172 **Men's Lightweight Bodywarmer Arthur**

100 % nylon, doublure : 100 % nylon, rembourrage : 100 % polyester
S, M, L, XL, XXL, 3XL, 4XL

NEOBLU

DEEP BLACK NIGHT

Extérieur et doublure : 100 % nylon 380T, matelassage : 100 % polyester | Hydrofuge | Ultra léger | Col en V | Ouverture 5 boutons-pression | 2 poches latérales | Système de pliage « in bag » | Sans étiquette

NEO
BLU
PEOPLE IN MOTION



STRETCH



NB3179 | 03179

Women's Chino Pants Gustave

98% coton / 2% élasthanne, Doublure: 65% coton / 35% polyester

36, 38, 40, 42, 44, 46, 48

NEOBLU

BEIGE

DEEP BLACK

DEEP KHAKI

NIGHT

Sergé 330 : coton / élasthanne, doublure : coton / polyester | Haute qualité | Poches avant italiennes | 2 poches arrières passepoilées avec bouton | Taille semi-élastiquée | Ouverture zippée avec bouton | Sans étiquette



NB3171 | 03171

Women's Milano Dress Camille

74 % polyester / 23 % viscose / 3 % élasthanne

36, 38, 40, 42, 44, 46

NEOBLU

DEEP BLACK

NIGHT

Manches courtes | Col rond | Mi-long | Ouverture zippée invisible dans le dos | Sans étiquette



NEO
BLU
PEOPLE IN MOTION



NB3173 | 03173 **Women's Lightweight Bodywarmer Arthur**

100 % nylon, doublure : 100 % nylon, rembourrage : 100 % polyester
S, M, L, XL, XXL, 3XL

NEOBLU

DEEP BLACK | NIGHT

Extérieur et doublure : 100 % nylon 380T, matelassage : 100 % polyester | Hydrofuge | Ultra léger | Col en V | Ouverture 5 boutons-pression | 2 poches latérales | Système de pliage « in bag » | Sans étiquette



NEO
BLU
PEOPLE IN MOTION



NB3168 | 03168 **Women's Suits Skirt Constance**

66% polyester / 34% viscose, Doublure: 100% polyester
34, 36, 38, 40, 42, 44, 46

NEOBLU

DEEP BLACK | NIGHT

Sergé 200 : polyester / viscose, doublure 210T : polyester | Longueur genou | Taille élastiquée | Fermeture éclair invisible dans le dos | Sans étiquette | Entretien facile



NEO
BLU
PEOPLE IN MOTION



NB3174 | 03174 **Men's Wax Parka Antoine**

100 % polyester
S, M, L, XL, XXL, 3XL, 4XL

NEOBLU

DEEP BLACK | DEEP KHAKI | NIGHT

Polyester 220, revêtement PU, doublure en polyester 210T taffetas, doublure de capuche TC | Imperméable 5,000 mm | Fermeture éclair imperméable | Capuche à cordons | 2 poches latérales à fermeture éclair imperméables | Dos plus long | Coutures doubles soudées | Sans étiquette



NEO
BLU
PEOPLE IN MOTION



NB3175 | 03175 **Women's Wax Parka Antoine**

100 % polyester
S, M, L, XL, XXL, 3XL

NEOBLU

DEEP BLACK | DEEP KHAKI | NIGHT

Polyester 220, revêtement PU, doublure en polyester 210T taffetas, doublure de capuche TC | Imperméable 5,000 mm | Fermeture éclair imperméable | Capuche à cordons | 2 poches latérales à fermeture éclair imperméables | Dos plus long | Coutures doubles soudées | Sans étiquette



NEO
BLU
PEOPLE IN MOTION



NB3794 | 03794 **Women's Long Softshell Coat Achille**

Extérieur : 94 % polyester / 6 % élasthanne, doublure : 100 % polyester
S, M, L, XL, XXL, 3XL

NEOBLU

DEEP BLACK | NIGHT

Softshell 270, polyester recyclé / élasthanne, doublure en polaire : 100 % polyester | Imperméable 5,000 mm | 3 épaisseurs | Ouverture avec double fermeture éclair imperméable | 2 poches latérales et 1 poche poitrine avec fermetures éclair imperméables | Capuche amovible zippée avec visière et cordon de serrage | Poignets ajustables par bouton-pression | Taille réglable | Sans étiquette

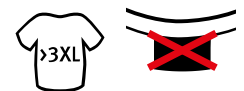

NB3793 | 03793 **Men's Long Softshell Coat Achille**

Extérieur : 94 % polyester / 6 % élasthanne, doublure : 100 % polyester
S, M, L, XL, XXL, 3XL, 4XL

NEOBLU

DEEP BLACK | NIGHT

Softshell 270, polyester recyclé / élasthanne, doublure en polaire : 100 % polyester | Imperméable 5,000 mm | 3 épaisseurs | Ouverture avec double fermeture éclair imperméable | 2 poches latérales et 1 poche poitrine avec fermetures éclair imperméables | Capuche amovible zippée avec visière et cordon de serrage | Poignets ajustables par bouton-pression | Taille réglable | Sans étiquette

NEO
BLU

PEOPLE IN MOTION

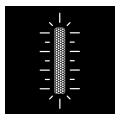

NB3781 | 03781

Unisex Waterproof Windbreaker Jacket Andrea

100 % polyester

XS, S, M, L, XL, XXL, 3XL

NEOBLU

DEEP BLACK

DEEP KHAKI

NIGHT

Taffetas, polyester recyclé avec membrane | Imperméable 5,000 mm | Respirabilité 5 000 g/m²/24h | Fermeture zippée en nylon sur l'avant | Poches latérales zippées | Coutures soudées | Cordon élastique à la capuche | Ourlet et poignets élastiques | Détail réfléchissant | Sans étiquette

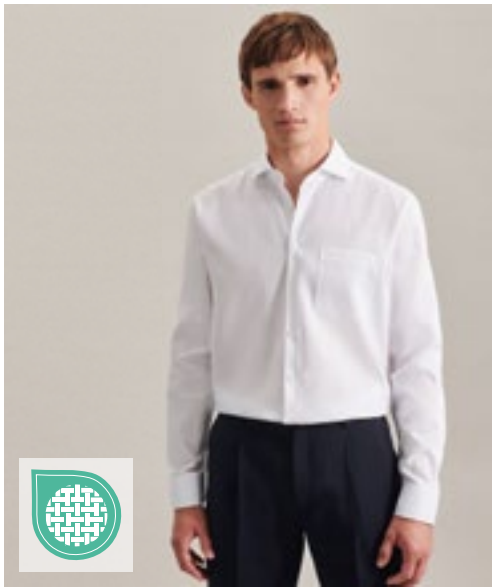

seidensticker



SN193677 | 193677 **Men's Shirt Regular Fit Oxford Longsleeve**

100% coton
38, 39, 40, 41, 42, 43, 44, 45, 46, 47, 48

Seidensticker

WHITE

Oxford | Infrissable | Col Kent | Poignets réglables en largeur | Coupe standard - coupe droite classique | Deux plis arrière



seidensticker

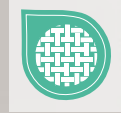

SN080660 | 080660/01 **Women's Blouse Regular Fit Oxford Longsleeve**

100% coton
34, 36, 38, 40, 42, 44, 46, 48, 50, 52, 54
210 g/m²

Seidensticker

WHITE

Oxford | Col Kent | Coupe standard - coupe droite classique

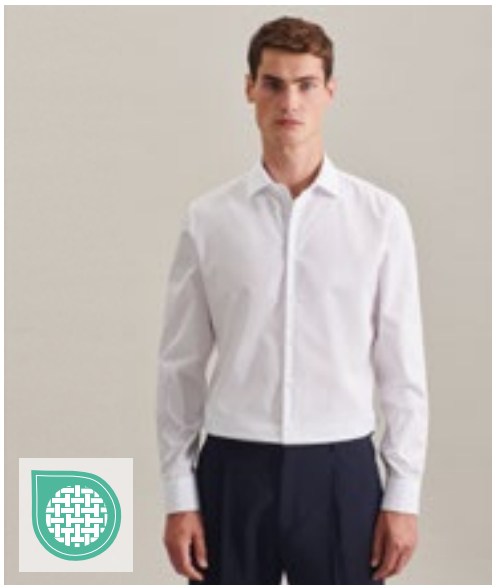

seidensticker



SN293677 | 293677 **Men's Shirt Shaped Fit Oxford Longsleeve**

100% coton
37, 38, 39, 40, 41, 42, 43, 44, 45, 46

Seidensticker

WHITE

Oxford | Infrissable | Col Kent | Poignets réglables en largeur | Coupe ajustée | Deux pinces dans le dos pour une tenue élégante

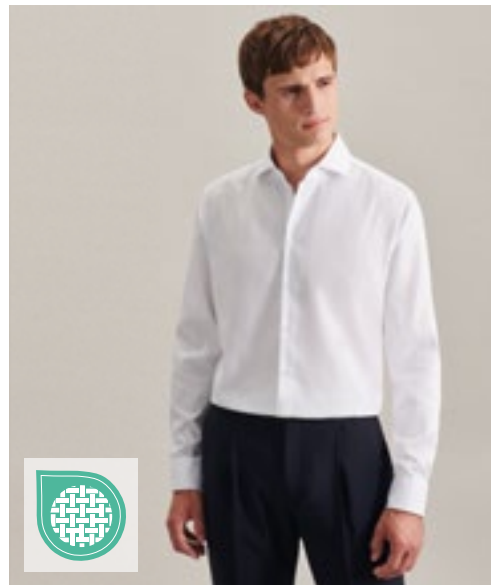

seidensticker

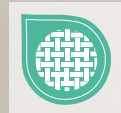

SN693677 | 693677 **Men's Shirt Slim Fit Oxford Longsleeve**

100% coton
36, 37, 38, 39, 40, 41, 42, 43, 44, 45

Seidensticker

WHITE

Oxford | Infrissable | Col large Kent | Poignets réglables en largeur | Coupe slim | Deux pinces dans le dos pour une tenue élégante



SN003000 | 001000/003000 **Men's Shirt Regular Fit Long Sleeve**

100% coton
38, 39, 40, 41, 42, 43, 44, 45, 46, 47, 48
120 g/m² Seidensticker

ANTHRACITE	BLACK	DARK BLUE	LIGHT BLUE
MID BLUE	WHITE		

Chemise pour homme 100 % coton avec poche de poitrine | Infroissable | Col Kent | Poignets réglables en largeur | 2 plis latéraux pour une liberté de mouvement optimale | Symbole d'une rose noire sur la partie supérieure de la manche | Popeline : Black, Dark Blue | Fil à fil : Anthracite, Light Blue, Mid Blue, White



SN080604 | 080604 **Women's Blouse Regular Fit Long Sleeve**

100% coton
34, 36, 38, 40, 42, 44, 46, 48
120 g/m² Seidensticker

ANTHRACITE	BLACK	DARK BLUE	LIGHT BLUE
WHITE			

Chemisier pour femme 100 % coton | Fil à fil | Infroissable | Col Kent | Poignet à double boutonnage | Panneau pour coupe ajustée | Coupe standard | Manches longues



SN675198 | 675198/666260 **Men's Shirt Slim Fit Long Sleeve**

100% coton
36, 37, 38, 39, 40, 41, 42, 43, 44, 45
120 g/m² Seidensticker

ANTHRACITE	BLACK	DARK BLUE
LIGHT BLUE	MID BLUE	WHITE

Chemise pour homme 100 % coton | Infroissable | Col Kent | Poignets réglables en largeur | Panneau à l'arrière pour coupe ajustée | Coupe slim | Symbole d'une rose noire sur la partie supérieure de la manche | Popeline : Black, Dark Blue, White | Fil à fil : Dark Grey, Light Blue, Mid Blue

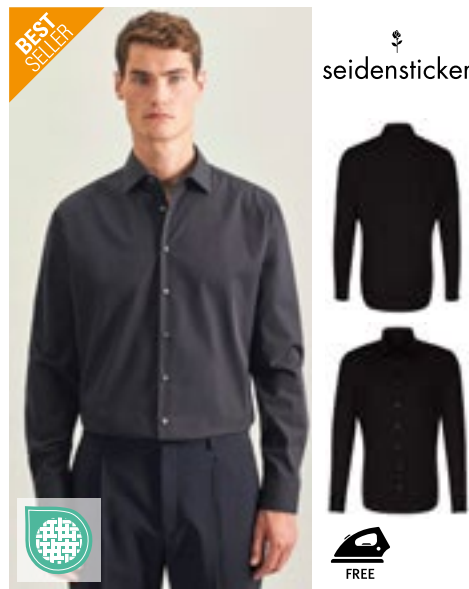

SN021000 | 021000/241600 **Men's Shirt Shaped Fit Long Sleeve**

100% coton
37, 38, 39, 40, 41, 42, 43, 44, 45, 46
120 g/m² Seidensticker

ANTHRACITE	BLACK	DARK BLUE
LIGHT BLUE	MID BLUE	WHITE

Chemise pour homme 100 % coton | Infroissable | Col Business Kent | Poignets réglables en largeur | Panneau à l'arrière pour coupe ajustée | Coupe cintrée | Symbole d'une rose noire sur la partie supérieure de la manche | Popeline : Black, Dark Blue, White | Fil à fil : Anthracite, Mid Blue, Sky Blue



SN080613 | 080613 **Women's Blouse Slim Fit Long Sleeve**

100% coton
32, 34, 36, 38, 40, 42, 44, 46, 48
120 g/m² Seidensticker

ANTHRACITE	BLACK	DARK BLUE
LIGHT BLUE	MID BLUE	WHITE

Chemisier pour femme 100 % coton | Fil à fil | Infroissable | Col Kent | Poignet à double boutonnage | Panneau pour coupe ajustée | Coupe slim | Manches longues | Symbole d'une rose noire sur le devant

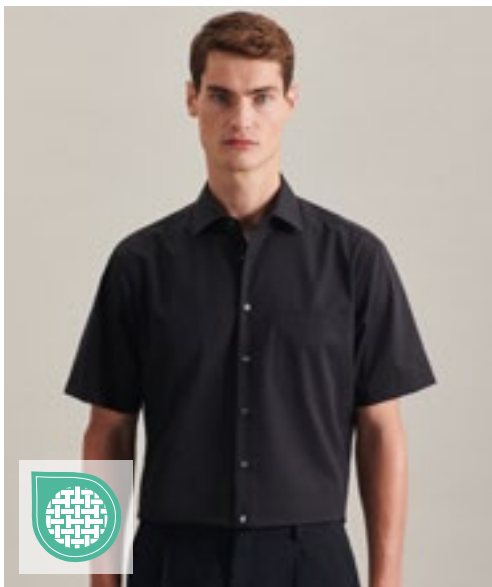

seidensticker



SN003001 | 001001/003001 **Men's Shirt Regular Fit Short Sleeve**

100% coton
38, 39, 40, 41, 42, 43, 44, 45, 46, 47, 48
120 g/m²

Seidensticker

ANTHRACITE | BLACK | LIGHT BLUE | MID BLUE | WHITE

Chemise pour homme 100 % coton avec poche de poitrine | Infroissable | Col Business Kent | Mi-manche | Sans revers | 2 plis latéraux pour une liberté de mouvement optimale | Coupe standard | Popeline : Black | Fil à fil : Anthracite, Light Blue, Mid Blue, White

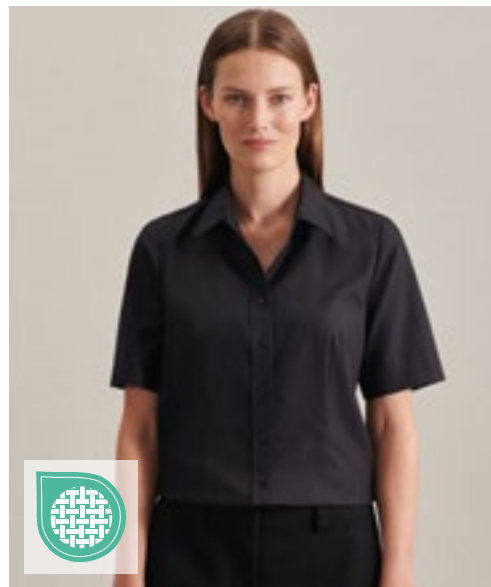

seidensticker



SN080605 | 080605 **Women's Blouse Regular Fit Short Sleeve**

100% coton
34, 36, 38, 40, 42, 44, 46, 48
120 g/m²

Seidensticker

BLACK | LIGHT BLUE | WHITE

Chemisier pour femme 100 % coton | Fil à fil | Infroissable | Col Kent | Panneau pour coupe ajustée | Coupe standard | Mi-manche



seidensticker



SN021001 | 021001/241601 **Men's Shirt Shaped Fit Short Sleeve**

100% coton
37, 38, 39, 40, 41, 42, 43, 44, 45, 46
120 g/m²

Seidensticker

ANTHRACITE | BLACK | LIGHT BLUE | MID BLUE | WHITE

Chemise pour homme 100 % coton | Infroissable | Col Business Kent | Mi-manche | Sans revers | Panneau à l'arrière pour coupe ajustée | Coupe cintrée | Popeline : noir, blanc | Fil à fil : Anthracite, Mid Blue, Sky Blue

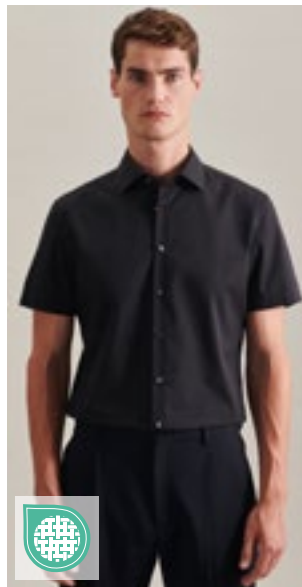

seidensticker



SN666261 | 666261/676521 **Men's Shirt Slim Fit Short Sleeve**

100% coton
36, 37, 38, 39, 40, 41, 42, 43, 44, 45
120 g/m²

Seidensticker

ANTHRACITE | BLACK | LIGHT BLUE | MID BLUE | WHITE

Infroissable | Col Business Kent | Sans revers | Coupe slim | Deux pinces dans le dos pour une tenue élégante | Fil à fil : Dark Grey, Light Blue, Mid Blue | Popeline : noir, blanc

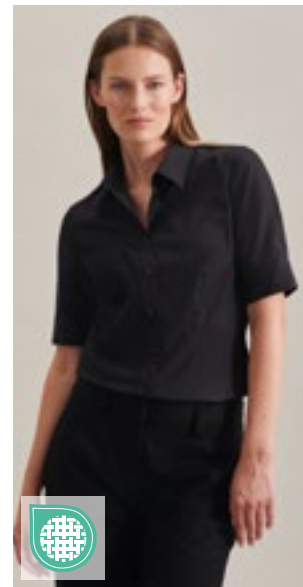

seidensticker



SN080614 | 080614 **Women's Blouse Slim Fit Short Sleeve**

100% coton
34, 36, 38, 40, 42, 44, 46
120 g/m²

Seidensticker

BLACK | LIGHT BLUE | WHITE

Chemisier pour femme 100 % coton | Popeline | Infroissable | Col Kent | Panneau pour coupe ajustée | Coupe slim | Mi-manche | Symbole d'une rose noire sur le devant



SN193600 | 193640/193660 **Men's Shirt Regular Fit Check/Stripes Long Sleeve**

100% coton
38, 39, 40, 41, 42, 43, 44, 45, 46, 47, 48

Seidensticker

CHECK LIGHT BLUE - WHITE STRIPED LIGHT BLUE - WHITE

Popeline | Coupe standard | Col Business Kent | Manches longues | Poignets réglables en largeur | Infoirissable



SN080619 | 080619 **Women's Blouse Slim Fit Check/Stripes Long Sleeve**

100% coton
32, 34, 36, 38, 40, 42, 44, 46, 48
120 g/m²

Seidensticker

NEW CHECK LIGHT BLUE - WHITE NEW STRIPED LIGHT BLUE - WHITE

Chemisier pour femme 100 % coton | Popeline | Infoirissable | Col Kent | Poignet à double boutonnage | Panneau pour coupe ajustée | Coupe slim | Manches longues | Symbole d'une rose noire sur le devant



SN293600 | 293640/293660 **Men's Shirt 2 Shaped Check/Stripes Long Sleeve**

100% coton
37, 38, 39, 40, 41, 42, 43, 44, 45, 46

Seidensticker

CHECK LIGHT BLUE - WHITE STRIPED LIGHT BLUE - WHITE

Popeline | Coupe cintrée | Col Business Kent | Manches longues | Poignets réglables en largeur | Infoirissable



SN693600 | 693640/693660 **Men's Shirt Slim Fit Check/Stripes Long Sleeve**

100% coton
36, 37, 38, 39, 40, 41, 42, 43, 44, 45

Seidensticker

CHECK LIGHT BLUE - WHITE STRIPED LIGHT BLUE - WHITE

Popeline | Coupe slim | Col Business Kent | Manches longues | Poignets réglables en largeur | Infoirissable



seidensticker

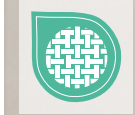

SN193690 | 193690 **Men's Shirt Poplin Regular Fit Long Sleeve**

100% coton
38, 39, 40, 41, 42, 43, 44, 45, 46, 47, 48
120 g/m²

Seidensticker

WHITE

Popeline | Infoissable | Col Business Kent | Poignets réglables en largeur | Coupe standard - coupe droite classique | Deux plis arrière

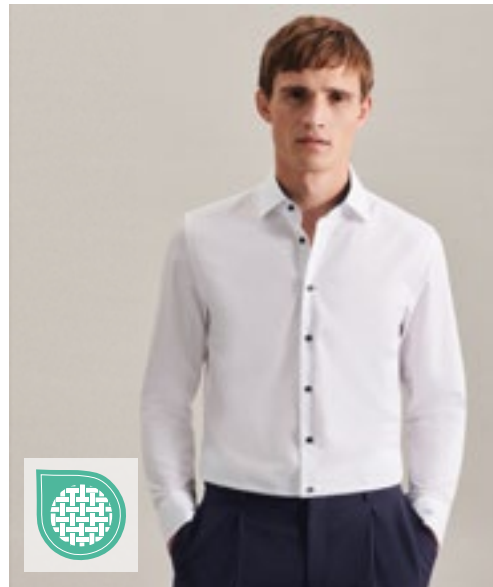

seidensticker

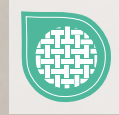

SN293690 | 293690 **Men's Shirt Poplin Shaped Fit Long Sleeve**

100% coton
37, 38, 39, 40, 41, 42, 43, 44, 45, 46
120 g/m²

Seidensticker

WHITE

Popeline | Infoissable | Col Business Kent | Poignets réglables en largeur | Coupe ajustée | Deux pinces dans le dos pour une tenue élégante



seidensticker



SN693690 | 693690 **Men's Shirt Poplin Slim Fit Long Sleeve**

100% coton
36, 37, 38, 39, 40, 41, 42, 43, 44, 45
120 g/m²

Seidensticker

WHITE

Popeline | Infoissable | Col Business Kent | Poignets réglables en largeur | Coupe slim | Deux pinces dans le dos pour une tenue élégante | Intérieur du col et boutons bleu foncé

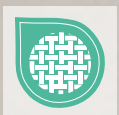



Z710 | R-710M-0 **Men's V-Neck Knitted Pullover**

50% coton / 50% acrylique
 XXS, XS, S, M, L, XL, XXL, 3XL, 4XL
 275 g/m² Russell Collection

BLACK CHARCOAL MARL FRENCH NAVY

Easy-care CottonBlend™ associe la légèreté du coton à la douceur, la chaleur et la facilité d'entretien du polyacrylique | Bords côtes des poignets et de la ceinture en élasthanne pour une tenue parfaite de la matière en toute élégance | coupe moderne | Disponible dans une large gamme de tailles | Lavable jusqu'à 40 °C, adapté au sèche-linge | Séchage rapide et facile à porter



Z710F | R-710F-0 **Ladies' V-Neck Knitted Pullover**

50% coton / 50% acrylique
 XXS, XS, S, M, L, XL, XXL, 3XL, 4XL
 275 g/m² Russell Collection

BLACK CHARCOAL MARL FRENCH NAVY

CottonBlend™ | Easy-care CottonBlend™ associe la légèreté du coton à la douceur, la chaleur et la facilité d'entretien du polyacrylique | Bords côtes des poignets et de la ceinture en élasthanne pour une tenue parfaite de la matière en toute élégance | coupe moderne | Disponible dans une large gamme de tailles | Lavable jusqu'à 40 °C, adapté au sèche-linge | Séchage rapide et facile à porter



Z715F | R-715F-0 **Ladies' V-Neck Knitted Cardigan**

50% coton / 50% acrylique
 XXS, XS, S, M, L, XL, XXL, 3XL, 4XL
 275 g/m² Russell Collection

BLACK CHARCOAL MARL FRENCH NAVY

CottonBlend™ | Easy-care CottonBlend™ associe la légèreté du coton à la douceur, la chaleur et la facilité d'entretien du polyacrylique | Bords côtes des poignets et de la ceinture en élasthanne pour une tenue parfaite de la matière en toute élégance | Coupe moderne avec boutons assortis | Bouton de rechange | Disponible dans une large gamme de tailles | Lavable jusqu'à 40 °C, adapté au sèche-linge | Séchage rapide et facile à porter



Z716 | R-716M-0 **V-Neck Sleeveless Knitted Pullover**

50% coton / 50% acrylique
 XXS, XS, S, M, L, XL, XXL, 3XL, 4XL
 275 g/m² Russell Collection

BLACK CHARCOAL MARL FRENCH NAVY

CottonBlend™ | Ce gilet classique et facile d'entretien avec col en V séduit par sa coupe chic | Élasthanne sur les emmanchures et la garniture de la taille pour conserver la forme et l'aspect chic | coupe moderne | Disponible dans une large gamme de tailles | Lavable jusqu'à 40 °C, adapté au sèche-linge | Séchage rapide et facile à porter | Idéal à combiner avec une chemise ou un polo



HENBURY

W720 | H720

Men's Lightweight V-Neck Jumper

50% coton / 50% acrylique
XXS, XS, S, M, L, XL, XXL, 3XL, 4XL

Henbury



Pull col-V | Col roulé Tricot fin | Jauge 12 | Manche et cou à l'ancienne (semi-modelés) | Côte 1x1 au col, ourlet et poignets | Manches montées



HENBURY

W721 | H721

Ladies' Lightweight V-Neck Jumper

50% coton / 50% acrylique
XXS, XS, S, M, L, XL, XXL, 3XL, 4XL

Henbury



Pull col-V | Col roulé Tricot fin | Jauge 12 | Col à côtes 1x0 | Manches montées | Manche et cou à l'ancienne (semi-modelés)



HENBURY

W723 | H723

Ladies' Lightweight V-Neck Cardigan

50% coton / 50% acrylique
XXS, XS, S, M, L, XL, XXL, 3XL, 4XL

Henbury



Col roulé Tricot fin | Jauge 12 | Cardigan col-V | Boutons nacrés | Col à côtes 1x0 | Liserés tricotés | Manches montées | 2 poches latérales



HENBURY

W729 | H729

Men's Quarter Zip Jumper

50% coton / 50% acrylique
XS, S, M, L, XL, XXL, 3XL, 4XL

Henbury



Ourlet, tour de cou et poignets en côte 1x1 | Tricot fin avec 12 fils | Fermeture éclair et tirette métalliques | Manches et cou à l'ancienne (semi-modelés) | Col, ourlets et encolure 1 x 1 côte | Manches montées

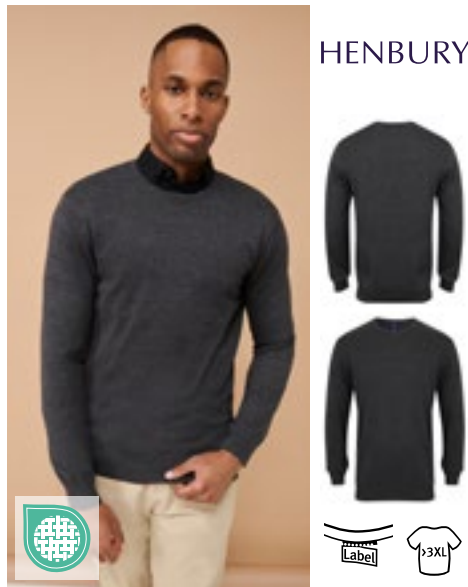

HENBURY

W725 | H725

Men's Lightweight Crew Neck Jumper

50% coton / 50% acrylique
S, M, L, XL, XXL, 3XL, 4XL

Henbury



Col roulé Tricot fin | Jauge 12 | Manches montées | Manche et cou à l'ancienne (semi-modelés) | Côte 1x1 au col, ourlet et poignets



HENBURY

W719 | H719

Ladies' Longline Open Cardigan

50% coton / 50% acrylique
XS, S, M, L, XL, XXL, 3XL, 4XL

Henbury



Cardigan long et ample pour femme en tricot fin à jauge 12 | Détail mi-côtelé sur le corps et les manches | Manches set-in | Étiquette détachable Henbury pour personnalisation facile



HENBURY

W722 | H722 **Men's Lightweight V-Neck Cardigan**

50% coton / 50% acrylique
XS, S, M, L, XL, XXL, 3XL, 4XL

Henbury

BLACK GREY MARL NAVY

Cardigan tricot fin col-V | Jauge 12 | Manche et cou à l'ancienne (semi-modelés) | Manches montées | Boutons de style corne teints pour correspondre | Col à côtes 1x0

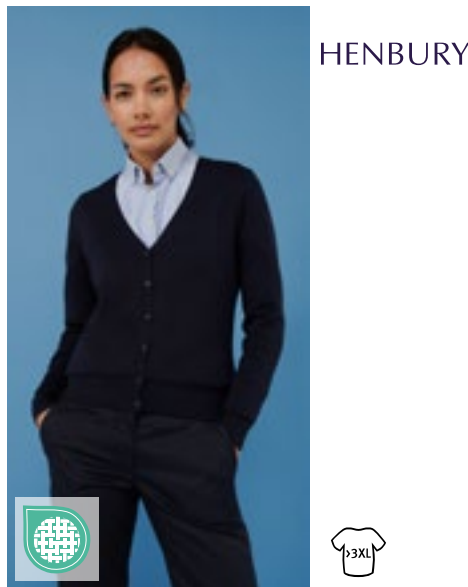

HENBURY

W726 | H726 **Ladies' Lightweight V-Neck Short Cardigan**

50% coton / 50% acrylique
XXS, XS, S, M, L, XL, XXL, 3XL, 4XL

Henbury

BLACK NAVY

Col roulé Tricot fin | Jauge 12 | Manche et cou à l'ancienne (semi-modelés) | Boutons nacrés unicolores | Manches montées | Côte 1x1 au col, ourlet et poignets



KUSTOM KIT.

K253 | KK253 **Regular Fit Arundel Crew Neck Sweater**

50% coton / 50% acrylique
XS, S, M, L, XL, XXL, 3XL

Kustom Kit

BLACK NAVY

Mélange Coton/Acrylique doux | Tricot fin avec 12 fils | Marquage de marque au cou, épaules et emmanchures | 1 X 1 côtes col, poignets et ourlet | Étiquette Kustom Kit® tissée dans le dos



HENBURY

W718 | H718 **Unisex Zip Through Cardigan**

50% coton / 50% acrylique
XXS, XS, S, M, L, XL, XXL, 3XL

Henbury

BLACK GREY MARL NAVY

Blouson aviateur unisexe à fine maille, calibre 11 | Manches set-in | Fermeture à glissière en continu sur le devant | Fermeture éclair et tirette métalliques | Côte 1x1 au col, ourlet et poignets | Poches devant passepoilées | Étiquette détachable Henbury pour personnalisation facile



HENBURY

W724 | H724 **Men's Lightweight Sleeveless V-Neck Jumper**

50% coton / 50% acrylique
S, M, L, XL, XXL, 3XL, 4XL

Henbury

BLACK NAVY

Tricot fin avec 12 fils | Semi-modelés détail à la nuque | Ourlet, col et emmanchures côtelés 1x1

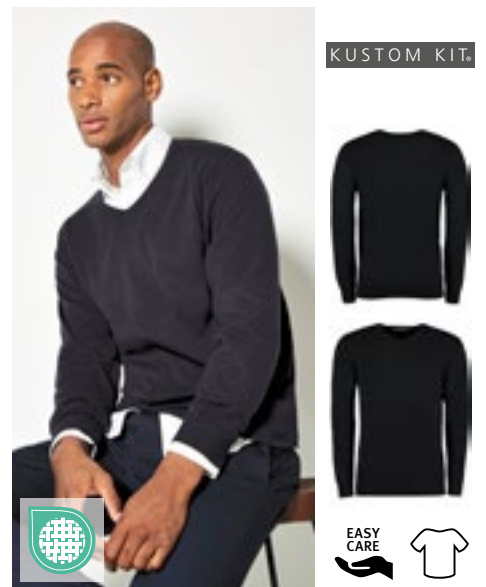

KUSTOM KIT.

K352 | KK352 **Regular Fit Arundel V-Neck Sweater**

50% coton / 50% acrylique
XXS, XS, S, M, L, XL, XXL, 3XL

Kustom Kit

BLACK GRAPHITE MELANGE NAVY

1x1 col côtelé en V | Emmanchures entièrement façonnées | Poignets côtelés 1x1



TEE JAYS



TJ6000 | 6000 **Men's Crew Neck Sweater**

50% laine / 50% acrylique
S, M, L, XL, XXL, 3XL

Tee Jays



Fil mélange polyacrylique / Mérinos italien de qualité | Jauge 14 | Coupe ajustée | Lavage à 40 °C au programme pour linge délicat



TEE JAYS



TJ6001 | 6001 **Men's V-Neck Sweater**

50% laine / 50% acrylique
S, M, L, XL, XXL, 3XL

Tee Jays



Fil mélange polyacrylique / Mérinos italien de qualité | Jauge 14 | Coupe ajustée | Lavage à 40 °C au programme pour linge délicat



TEE JAYS



TJ6006 | 6006 **Women's Crew Neck Sweater**

50% laine / 50% acrylique
S, M, L, XL, XXL

Tee Jays



Fil de polyacrylique/mérinos italien de qualité | Jauge 14 | Coupe ajustée | Bord tricoté à l'ourlet et aux poignets | Lavage à 40 °C au programme pour linge délicat



PREMIER



PW694 | PR694 **Men's V-Neck Knitted Sweater**

55% coton / 45% acrylique
XXS, XS, S, M, L, XL, XXL, 3XL, 4XL

Premier Workwear



Sweatshirt col-V manches longues homme | Coton doux à toucher | Idéale à porter avec ou sans cravate | Tricot fin avec 12 fils | Style moderne | Manches montées



PREMIER



PW697 | PR697 **Women's Button Through Knitted Cardigan**

55% coton / 45% acrylique
XS (8), S (10), M (12), L (14), XL (16), XXL (18), 3XL (20), 4XL (22), 5XL (24)

Premier Workwear



Cardigan col-V manches longues femme | Coton doux à toucher | Tricot mailles fines | Fermeture à bouton | Style moderne | Manches montées



L410 | 90000 **Men's V-Neck Sweater Galaxy**

49% coton / 49% acrylique / 2% polyamide
S, M, L, XL, XXL, 3XL
 320 g/m² SOL'S



Côte col et au bas



L411 | 90010 **Women's V-Neck Sweater Galaxy**

49% coton / 49% acrylique / 2% polyamide
XS, S, M, L, XL, XXL
 260 g/m² SOL'S



Côte col et au bas | Coupe cintrée



L412 | 00591 **Unisex Sleeveless Sweater Gentlemen**

49% coton / 49% acrylique / 2% polyamide
XXS, XS, S, M, L, XL, XXL, 3XL
 225 g/m² SOL'S



Emmanchures et bas en bord côte 1x1 avec fil élasthanne pour une meilleure élasticité | Emmanchures à diminutions | Coupe droite

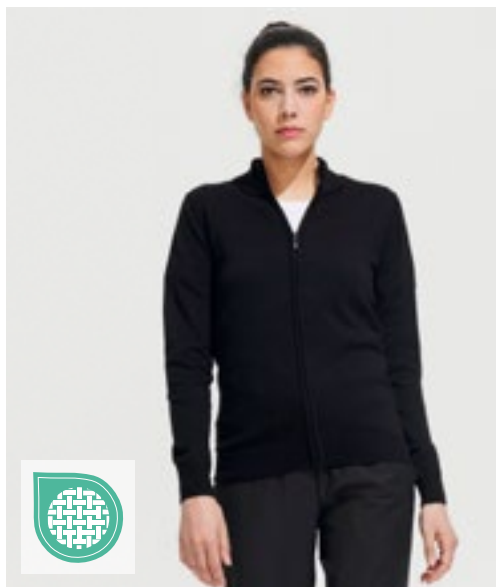

L414 | 00550 **Women's Zipped Knitted Cardigan Gordon**

49% coton / 49% acrylique / 2% polyamide
S, M, L, XL, XXL



Manches montées | Col montant en côte 1x1, fine rayure contrastée à l'intérieur | Poignets et bas en bord côte 1x1 avec fil élasthanne | Ouverture avant avec zip invisible | Emmanchures à diminutions | Coupe cintrée



L413 | 00548 **Men's Zipped Knitted Cardigan Gordon**

49% coton / 49% acrylique / 2% polyamide
S, M, L, XL, XXL, 3XL



Manches montées | Col montant en côte 1x1, fine rayure contrastée à l'intérieur | Poignets et bas en bord côte 1x1 avec fil élasthanne | Ouverture avant avec zip invisible | Emmanchures à diminutions | Coupe droite



SOL'S
the fair spirit

L01710 | 01710 Men's Glory Sweater

70% viscose / 30% polyamide
S, M, L, XL, XXL, 3XL

SOL'S



BLACK CHARCOAL MELANGE FRENCH NAVY
GREY MELANGE

Col en V | Coupe cintrée | Poignets et bas en bord côte 1x1 avec fil élasthanne pour une tenue parfaite | Emmanchures à diminutions



L01711 | 01711 Women's Glory Sweater

70% viscose / 30% polyamide
XS, S, M, L, XL, XXL

SOL'S

BLACK CHARCOAL MELANGE FRENCH NAVY
GREY MELANGE

Col en V | Coupe cintrée | Poignets et bas en bord côte 1x1 avec fil élasthanne pour une tenue parfaite | Emmanchures à diminutions



SOL'S
the fair spirit

L418 | 90011 Men's Golden V-Neck Knitted Cardigan

49% coton / 49% acrylique / 2% polyamide
S, M, L, XL, XXL, 3XL
345 g/m²

SOL'S



BLACK NAVY

Manches montées | Poignets et bas en bord côte 1x1 avec fil élasthanne pour un meilleur maintien | Patte de boutonnage tricotée, boutons ton sur ton | Emmanchures à diminutions | Bouton de rechange dans couture intérieure côté | Coupe cintrée



L419 | 90012 Women's Golden V-Neck Knitted Cardigan

49% coton / 49% acrylique / 2% polyamide
S, M, L, XL, XXL
300 g/m²

SOL'S

BLACK NAVY

Manches montées | Poignets et bas en bord côte 1x1 avec fil élasthanne pour un meilleur maintien | Patte de boutonnage tricotée, boutons ton sur ton | Emmanchures à diminutions | Bouton de rechange dans couture intérieure côté

■ BUSINESS (PULLS & GILETS)



SFM125 | SF125 **Men's Feel Good Roll Neck Top**
 96% coton / 4% élasthanne
S, M, L, XL, XXL
 165 g/m² SF Men

BLACK

Étiquette détachable | col-roulant même tissu | Lavé aux enzymes pour un toucher doux et unique | Coupe moderne plus longue | Manhes longues | Surpiqûre double autour des poignets et ourlets

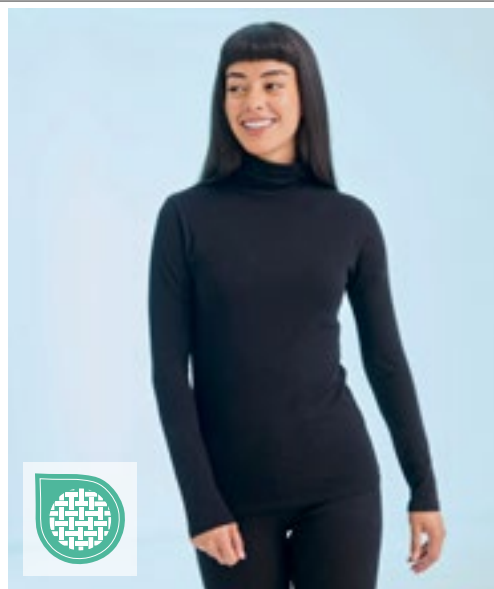

SF125 | SK125 **Women's Feel Good Roll Neck Top**
 96% coton / 4% élasthanne
XS, S, M, L, XL, XXL
 165 g/m² SF Women

BLACK

Étiquette détachable SF (Skinnifit) | col-roulant même tissu | Lavé aux enzymes pour un toucher doux et unique | Coupe moderne plus longue | Manhes longues | Surpiqûre double autour des poignets et ourlets | Coupe ajustée | Jersey simple



W020 | H020 **Roll-Neck Long-Sleeve Top**
 96% coton / 4% élasthanne
S, M, L, XL, XXL
 190 g/m² Henbury

BLACK **NAVY** **WHITE**

Top col roulé | Poignets ourlés | Bande du cou double épaisseur | Double couture | Épaules renforcées



W727 | H727 **Men's Roll Neck Jumper**
 50% coton / 50% acrylique
XS, S, M, L, XL, XXL, 3XL
Henbury

BLACK

Tricot fin, | Manchen et cou à l'ancienne (semi-modèles) | Col, ourlets et encolure 1 x 1 côte | Manches montées



E3407 | 3407 **Men's Turtleneck-T Long Sleeve**
 100% coton
XS, S, M, L, XL, XXL, 3XL
 220 g/m² Promodoro

BLACK **NAVY** **WHITE**

Tee-shirt col roulé à manches longues | Interlock | Coton peigné



CARSON
CLASSIC
CASUALS



CR485 | KTHK **Classic Khaki Pants**

100% coton
Taille: 28, 30, 32, 34, 36, 38, 40, 42, 44 Inch / Longueur: 32 et 34 Inch
280 g/m² Carson Classic Casuals

BLACK DEEP NAVY KHAKI

100 % coton peigné (sergé) | Forme droite | vêtement lavé, pré-rétréci | 5 poches (y compris poche pour portable/mètre) | Poches intérieures au niveau du bassin avec bouton | YKK-zip | Lavable jusqu'à 60 °C

BEST SELLER



So
DENIM
by AMIRIS



SD020 | SD020 **Adam Slim Chinos**

98% coton / 2% élasthanne
28, 30, 32, 34, 36, 38, 40 / Longueur: 31 (normal), 33 (Longue)
290 g/m² So Denim

BLACK NAVY SLATE
STONE

Coupe slim | Strech peau de pêche | Poches devant | Poches arrière passepoilées avec fermeture bouton-née | Boucles dans le même tissu | Bouton à la taille et fermeture éclair YKK



So
DENIM
by AMIRIS



SD025 | SD025 **Lily Skinny Chinos**

98% coton / 2% élasthanne
6 (34), 8 (36), 10 (38), 12 (40), 14 (42), 16 (44), 18 (46) / Longueur: 30 (normal), 32 (Longue)
290 g/m² So Denim

BLACK NAVY SLATE
STONE

Coupe skinny | Sergé extensible | Poches devant | Poches arrière passepoilées avec fermeture bouton-née | Boucles dans le même tissu | Bouton à la taille et fermeture éclair YKK | Fente au niveau de la cheville et fermeture à crochet et barre dissimulée



PREMIER[®]



PW560 | PR560 **Men's Performance Chino Jeans**

63% polyester / 35% coton / 2% élasthanne
Taille: 30 (XS), 32 (S), 34 (M), 36 (L), 38 (XL), 40 (XXL), 42 (3XL), 44 (4XL) / Longueur de jambe: 31, 34
260 g/m² Premier Workwear

BLACK (CA. PANTONE BLACK C) CHARCOAL NAVY (CA. PANTONE 2378C) STEEL (CA. P. COOL GREY 11C)

Slim Fit Chino avec deux poches sur le devant | Détails Rivets | Deux poches plaquées à l'arrière | Boucles de ceinture pratiques | Fermeture Éclair YKK avec bouton métallique à la ceinture | Tissu extensible, stretch pour un maximum de confort | Durabilité exceptionnelle et excellente résistance au lavage | Complément le style féminin, PR569



PREMIER[®]



PW570 | PR570 **Women's Performance Chino Jeans**

63% polyester / 35% coton / 2% élasthanne
Taille: 08 (XS), 10 (S), 12 (M), 14 (L), 16 (XL), 18 (XXL), 20 (3XL), 22 (4XL), 24 (5XL) / Longueur de jambe: 31, 34
260 g/m² Premier Workwear

BLACK (CA. PANTONE BLACK C) CHARCOAL NAVY (CA. PANTONE 2378C) STEEL (CA. P. COOL GREY 11C)

Slim Fit Chino avec deux poches sur le devant | Détails Rivets | Deux poches plaquées à l'arrière | Boucles de ceinture pratiques | Fermeture Éclair YKK avec bouton métallique à la ceinture | Tissu extensible, stretch pour un maximum de confort | Durabilité exceptionnelle et excellente résistance au lavage



W640 | H640 **Men's 65/35 Poly/Cotton Chino**

65% polyester / 35% coton
 Taille: 30, 32, 34, 36, 38, 40 Inch: Longueur 32, 34 Inch / Taille 42, 44 Inch: Longueur 36 Inch (inachevé)
 255 g/m² Henbury

BLACK NAVY STONE

Face avant plate, jambe à coupe droite (Straight Leg) | 2 poches arrières avec boutons | Boutons de la même couleur | Deux poches à l'arrière avec boutons | Poches latérales | Poche ticket | Boucles de ceinture | 30" - 40" disponible en longueurs régulières et longues | 42" et 44" disponibles en longueur 36" seulement



W641 | H641 **Ladies' 65/35 Poly/Cotton Chino**

65% polyester / 35% coton
 Taille: 8(36), 10(38), 12(40), 14(42), 16(44), 18(46), 20(48), 22(50) UK-Taille (Inch) / Longueur: 31 (Normal), 33 (Longue) Inch
 255 g/m² Henbury

BLACK NAVY STONE

Face avant plate, jambe à coupe droite (Straight Leg) | 2 poches arrières avec bouton | Boutons de la même couleur | Poches latérales | Deux poches à l'arrière avec boutons | Boucles de ceinture



W650 | H650 **Men's Stretch Chino with Flex Waistband**

98% coton / 2% élasthanne
 Taille: 30, 32, 34, 36, 38, 40 Inch: Longueur 32, 34 Inch / Taille 42, 44 Inch: Longueur 36 Inch (inachevé)
 225 g/m² Henbury

BLACK NAVY STONE

Chino slim pour homme avec stretch et nouvelle ceinture Flex pour plus de confort | Avec fermeture éclair avant YKK | Boucles de ceinture | Poches latérales inclinées | Deux poches arrière passepoilées | Pincés à l'arrière pour un meilleur ajustement | Boutons DTM



W651 | H651 **Ladies' Stretch Chino**

98% coton / 2% élasthanne
 08 (XS), 10 (S), 12 (M), 14 (L), 16 (XL), 18 (XXL), 20 (3XL), 22 (4XL) / Longueur: 32
 225 g/m² Henbury

BLACK NAVY STONE

Chino slim pour femme avec plus d'élasticité pour plus de confort et de facilité de mouvement | Avec fermeture éclair avant YKK | Boucles de ceinture | Poches latérales inclinées | Deux poches arrière passepoilées | Pincés à l'arrière pour un meilleur ajustement | Boutons DTM



SOL'S
the fair spirit

L02932 | 02932 **Gamer Tie**

100% polyester
150 x 7 cm
150 g/m²

SOL'S

BLACK	BURGUNDY	DARK PURPLE
FRENCH NAVY	LIGHT BLUE	RED
SILVER	WHITE	

Satin : 100% polyester ; Doublure : 100 % polyester | Longueur : 150 cm, largeur : 7 cm | Étiquette détachable



SOL'S
the fair spirit

L821 | 00598 **Slim Tie Gatsby**

100% polyester
152 x 5 cm (Longueur x Largeur)

SOL'S

BLACK	FRENCH NAVY
-------	-------------

Satin 100 % polyester | Aspect lisse



BEST SELLER

PREMIER

PW700 | PR700 **Work Tie**

100% polyester
144 x 8 cm

Premier Workwear

BLACK (CA. P. BLACK C)	BOTTLE GREEN (CA. P. 560C)	BURGUNDY (CA. P. 216C)
NAVY (CA. P. 2766C)	RED (CA. P. 200C)	ROYAL (CA. P. 286C)

Largeur 3,25"/8 cm | Longueur 57"/144 cm



PREMIER

PW710 | PR710 **Clip-on Tie**

100% polyester
50 x 8 cm

Premier Workwear

BLACK (CA. P. BLACK C)	BOTTLE GREEN (CA. P. 560C)	BURGUNDY (CA. P. 216C)
NAVY (CA. P. 2766C)	RED (CA. P. 200C)	ROYAL (CA. P. 286C)

Clip métallique | Clip sur la cravate | Longueur | Lame max 8 cm



PREMIER

PW782 | PR782 **Double Stripe Tie**

100% polyester
144 x 7,5 cm

Premier Workwear

BLACK (CA. P. BLACK C)/DARK GREY	NAVY (CA. P. 2378C)/BLUE
RED/BLACK (CA. P. BLACK C)	RICH VIOLET (CA. P. 7677C)/BLACK (CA. P. BLACK C)
SILVER (CA. P. COOL GRAY 7C)/DARK GREY	TURQUOISE (CA. P. 7703C)/NAVY (CA. P. 2378C)

Dessin/motif à double rayures | Largeur 3 po / 7,5 cm | Longueur 57 po / 144 cm

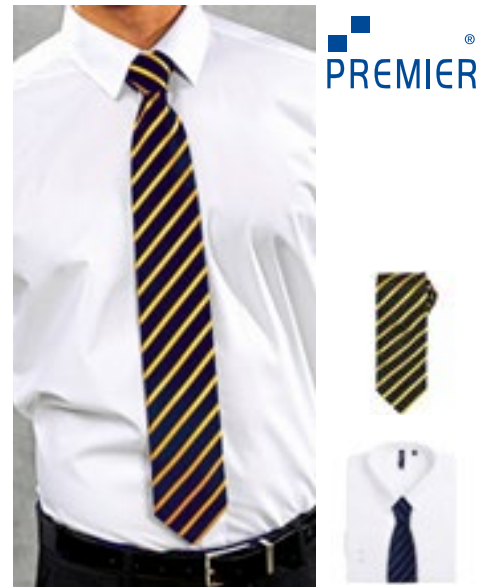

PREMIER

PW784 | PR784 **Sports Stripe Tie**

100% polyester
144 x 7,5 cm

Premier Workwear

BLACK (CA. P. BLACK C)/GOLD	BLACK (CA. P. BLACK C)/SILVER (CA. P. COOL GRAY 7C)
NAVY (CA. P. 2378C)/PURPLE	NAVY (CA. P. 2378C)/RED
NAVY (CA. P. 2378C)/ROYAL (CA. P. 7686C)	NAVY (CA. P. 2378C)/TURQUOISE (CA. P. 7703C)

À rayures | Largeur 3 po / 7,5 cm | Longueur 57 po / 144 cm

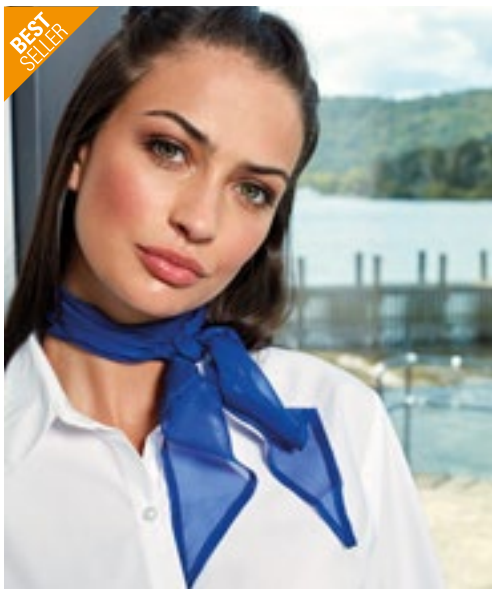

PREMIER



PW740 | PR740 Women's Colours Collection Chiffon Scarf

100% polyester
98 x 16,5 cm
40 g/m²

Premier Workwear

APPLE (CA. P. 360C)	AUBERGINE (CA. P. 5115C)	BLACK	BOTTLE GREEN (CA. P. 560C)
BROWN (CA. P. 476C)	BURGUNDY (CA. P. 216C)	CHESTNUT (CA. P. 7525C)	DARK GREY (CA. P. 431C)
EMERALD (CA. P. 341C)	FUCHSIA (CA. P. 219C)	HOT PINK (CA. P. 214C)	KHAKI (CA. P. 7503C)
LEMON (CA. P. 127C)	LIGHT BLUE (CA. P. 2708C)	LILAC (CA. P. 264C)	LIME (CA. P. 382C)
MARINE BLUE (CA. P. 281C)	MIDBLUE (CA. P. 2718)	NATURAL (CA. P. 1205C)	NAVY (CA. P. 2766C)
OASIS GREEN (CA. P. 371C)	OLIVE (CA. P. 378C)	ORANGE (CA. P. 1655C)	PINK (CA. P. 1895C)
PURPLE (CA. P. 269C)	RED (CA. P. 200C)	RICH VIOLET (CA. P. 2587C)	ROYAL (CA. P. 286C)
SAGE (CA. P. 5497C)	SAPPHIRE (CA. P. 300C)	SILVER (CA. P. 428C)	STEEL (CA. P. 7545C)
STRAWBERRY RED (CA. P. 186C)	SUNFLOWER (CA. P. 136C)	TEAL (CA. P. 3155C)	TERRACOTTA (CA. P. 159C)
TURQUOISE (CA. P. 312C)	WHITE		

Foulard en mousseline de soie brillante pour femme | Taille unique | Lavage à la main | Complète la ref Men's PW749



PREMIER



PW750 | PR750 Colours Collection Satin Tie

100% polyester
144 x 8,5 cm

Premier Workwear

APPLE (CA. P. 360C)	AUBERGINE (CA. P. 5115C)	BLACK (CA. P. BLACK C)	BOTTLE GREEN (CA. P. 560C)
BROWN (CA. P. 476C)	BURGUNDY (CA. P. 216C)	CHESTNUT (CA. P. 7525C)	DARK GREY
EMERALD (CA. P. 341C)	FUCHSIA (CA. P. 219C)	HOT PINK (CA. P. 214C)	KHAKI (CA. P. 7503C)
LEMON (CA. P. 127C)	LIGHT BLUE (CA. P. 2708C)	LILAC (CA. P. 264C)	LIME (CA. P. 382C)
MARINE BLUE (CA. P. 281C)	MIDBLUE (CA. P. 2718)	NATURAL (CA. P. 1205C)	NAVY (CA. P. 2766C)
OASIS GREEN (CA. P. 371C)	OLIVE (CA. P. 378C)	ORANGE (CA. P. 1655C)	PINK (CA. P. 1895C)
PURPLE (CA. P. 269C)	RED (CA. P. 200C)	RICH VIOLET (CA. P. 2587C)	ROYAL (CA. P. 286C)
SAGE (CA. P. 5497C)	SAPPHIRE (CA. P. 300C)	SILVER (CA. P. 428C)	STEEL (CA. P. 7545C)
STRAWBERRY RED (CA. P. 186C)	SUNFLOWER (CA. P. 136C)	TEAL (CA. P. 3155C)	TERRACOTTA (CA. P. 159C)
TURQUOISE (CA. P. 312C)	WHITE		

Longueur 144 cm | Cravate en satin brillant | Lavable en machine | Largeur étroite: 8,5 cm



PREMIER

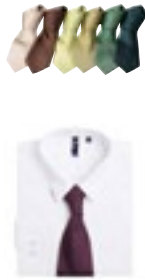

PW765 | PR765 Colours Originaux Fashion Tie

100% polyester
144 x 10 cm

Premier Workwear

BLACK (CA. P. BLACK C)	BOTTLE (CA. P. 5467C)	BROWN (CA. P. 476C)
BURGUNDY (CA. P. 200C)	EMERALD (CA. P. 7734C)	GOLD (CA. P. 7499C)
GRASS (CA. P. 7761C)	GREY (CA. P. 431C)	KHAKI (CA. P. 452C)
LIME (CA. P. 617C)	MIDBLUE (CA. P. 657C)	NAVY (CA. P. 533C)
ORANGE (CA. P. 1495C)	PALE GREY (SILVER) (CA. P. 420 C)	PURPLE (CA. P. 518C)
RED (CA. P. 199C)	ROYAL (CA. P. 661C)	TURQUOISE (CA. P. 7710C)

Cravate à la mode couleurs | Lavable en machine



PREMIER



PW785 | PR785 Colours Originaux Fashion Clip Tie

100% polyester
47 x 10 cm

Premier Workwear

BLACK (CA. P. BLACK C)	BOTTLE (CA. P. 5467C)	BROWN (CA. P. 476C)
BURGUNDY (CA. P. 200C)	DARK GREY (CA. P. 431C)	EMERALD (CA. P. 7734C)
GOLD (CA. P. 7499C)	GRASS (CA. P. 7761C)	KHAKI (CA. P. 452C)
LIME (CA. P. 617C)	MIDBLUE (CA. P. 657C)	NAVY (CA. P. 533C)
ORANGE (CA. P. 1495C)	PALE GREY (SILVER) (CA. P. 420 C)	PURPLE (CA. P. 518C)
RED (CA. P. 199C)	ROYAL (CA. P. 661C)	TURQUOISE (CA. P. 7710C)

Version à clip du PW765 (même couleurs)



PREMIER



PW787 | PR787 Puppy Tooth Tie

100% polyester
144 x 7,5 cm

Premier Workwear

GOLD	PURPLE	RED
ROYAL (CA. P. 7686C)	SILVER (CA. P. COOL GRAY 7C)	TURQUOISE (CA. P. 7703C)

Finition à carreaux | Largeur 3 po / 7,5 cm | Longueur 57 po / 144 cm



PREMIER®



PWB30 | PR730 **Women's Business Scarf - Plain**

100% polyester
140 x 25 cm

Premier Workwear

BLACK	BOTTLE GREEN (CA. P. 7729C)	BURGUNDY (CA. P. 7427C)
EMERALD (CA. P. 7741C)	FUCHSIA (CA. P. 1905C)	GOLD (CA. P. 7499C)
GREY (CA. P. 431C)	KHAKI (CA. P. 7500C)	MAGENTA (CA. P. 514C)
MIDBLUE (CA. P. 284C)	NAVY (CA. P. 533C)	ORANGE (CA. P. 137C)
PURPLE (CA. P. 5185C)	RED (CA. P. 200C)	ROYAL (CA. P. 233C)
SILVER (CA. P. 427C)	TURQUOISE (CA. P. 638C)	WHITE

Foulard femme en polyester | Taille unique



TT902 | TT902 **Twill Tie**

100% polyester
144 x 8,5 cm
165 g/m²

TYTO

BLACK	BOTTLE GREEN	BROWN
BURGUNDY	FUCHSIA	GOLD
GREY	LEMON	LIGHT BLUE
LILAC	LIME	MAGENTA
NATURAL	NAVY	OLIVE
ORANGE	PINK	PURPLE
RED	ROYAL	SILVER
SUNFLOWER	TURQUOISE	WHITE

Textures classic soft-touch twill | 100% cousu à la main
| Lavable en machine | Largeur de lame : 3.34"/8.5cm |
Longueur : 57"/144cm | Emballé individuellement dans une boîte



TT904 | TT904 **Satin Bow Tie**

100% polyester
One Size
165 g/m²

TYTO

BLACK	BURGUNDY	NAVY
-------	----------	------

Brillant | Texture satinée | Crochet et barre de fixation
| Lavable en machine



TT601 | TT601 **Satin Scarf**

100% polyester
120 x 25 cm
85 g/m²

TYTO

BLACK	BOTTLE GREEN	BROWN	BURGUNDY
FUCHSIA	GOLD	GREY	LEMON
LIGHT BLUE	LILAC	LIME	MAGENTA
NATURAL	NAVY	OLIVE	ORANGE
PINK	PURPLE	RED	ROYAL
SILVER	SUNFLOWER	TURQUOISE	WHITE

Lisse et brillant | 100% polyester tissé avec une finition satinée | Emballé individuellement dans une boîte



TT901 | TT901 **Satin Tie**

100% polyester
144 x 8,5 cm
165 g/m²

TYTO

BLACK	BOTTLE GREEN	BROWN	BURGUNDY
FUCHSIA	GOLD	GREY	LEMON
LIGHT BLUE	LILAC	LIME	MAGENTA
NATURAL	NAVY	OLIVE	ORANGE
PINK	PURPLE	RED	ROYAL
SILVER	SUNFLOWER	TURQUOISE	WHITE

Brillant | Texture satinée | Polyester tissé satiné | 100% cousu à la main | Lavable en machine | Largeur de lame : 3.34"/8.5cm | Longueur : 57"/144cm | Emballé individuellement dans une boîte

CGW3100 126

02 Gastronomie

TABLIERS DE BISTROT	71
TABLIERS À BAVETTE	86
CHEMISES & CHEMISIERS	109
BODYWARMERS, PANTALONS & JUPES	119
VESTES DE CUISINIER	123
PANTALONS DE CUISINIER	136
BONNETS & ACCESSOIRES	138



X991 | CS3060JNS **Jeans Cocktail Apron**

80% coton / 20% polyester
60 x 30 cm (Largeur x Longueur)
 300 g/m²

Link Kitchen Wear

BLACK **DENIM**

3 poches ouvertes | Renforcement aux points principaux | Ceinture en 1 pièce du même tissu que le tablier | Tissé en sergé 2/1 | Entretien facile | Coloration réactive | Non imprimé, lavable à 60 °C



PW128 | PR128 **Domain Contrast Denim Waist Apron**

70% coton / 30% polyester
70 x 50 cm (Largeur x Longueur)
 265 g/m²

Premier Workwear

BLACK DENIM (CA. P. 433C) **INDIGO DENIM (CA. P. 2767C)**

Tablier mi-longueur Longueur: 50 cm, largeur : 70 cm | Poche centrale de 36 cm avec bord contrastant et compartiment pour stylo | Cèllets en métal avec liens contrastants 100 cm | Longueur : 50 cm largeur : 70 cm | Accord de style avec le tablier à bavette 'Domaine' PR126



PW138 | PR138 **Metro Utility Hip Apron**

100% coton (Denim: 70% coton / 30% polyester)
31 x 32 cm (Longueur x Largeur)
 320 g/m²

Premier Workwear

BLACK (CA. P. BLACK C) **BLACK DENIM (CA. P. 426C)** **INDIGO DENIM (CA. P. 2380C)**
KHAKI (CA. P. 7536C)

Coton Canvas lourd | Denim avec 30% Polyester Twill | Poche avec rivet style jeans pour tablette | Poche zippée | Ceinture en tissu avec mousqueton | Ourlet arrondi



CGW111 | 00111-01 **Slit Apron Milano 80 x 100 cm**

65% polyester / 35% coton
80 x 100 cm (Longueur x Largeur)
 215 g/m²

CG Workwear

BLACK	BOTTLE GREEN	BUGATTI	CARAMEL
CHERRY	CHOCOLATE	COPPER	CURRY
DARK BLUE	ELEFANT	GRIFFIN	KHAKI
LAVA	LEAF	MAGENTA	NAVY
PUMPKIN	RAVEN	RED	REGENCY RED
SAND	SUNSHINE	TAUPE	TOFFEE
TURQUOISE	WHITE		

Fabriqué en Allemagne | Longue fente de marche et cravate continue | Teinture réactive | Bandes à l'envers | grand teint | Infroissable et facile d'entretien | Double teinture | Adaptées au lavage et au traitement industriel | Lavable jusqu'à 95°C | Pochette de serveur Napoli (CGW160) non incluse



CGW110 | 00110-01 **Slit Apron Milano 100 x 100 cm**

65% polyester / 35% coton
100 x 100 cm
 215 g/m²

CG Workwear

BLACK	BOTTLE GREEN	BUGATTI	CARAMEL
CHERRY	CHOCOLATE	COPPER	CURRY
DARK BLUE	ELEFANT	GRIFFIN	KHAKI
LAVA	LEAF	MAGENTA	NAVY
PUMPKIN	RAVEN	RED	REGENCY RED
SAND	SUNSHINE	TAUPE	TOFFEE
TURQUOISE	WHITE		

Fabriqué en Allemagne | Longue fente de marche et cravate continue | Teinture réactive | Bandes à l'envers | grand teint | Infroissable et facile d'entretien | Double teinture | Adaptées au lavage et au traitement industriel | Lavable jusqu'à 95°C | Pochette de serveur Napoli (CGW160) non incluse

GASTRONOMIE (TABLIERS DE BISTROT)



CGW127 | 00127-01

**Bistro Apron Roma
Classic Bag Mini**

65% polyester / 35% coton
33 x 75 cm
215 g/m²

CG Workwear

BLACK

Fabriqué en Allemagne | Une poche sur toute la largeur | Poche divisée en quatre sections de taille égale | Poche d'une hauteur d'environ 15 cm | Points de tension renforcés sur les liens | Avec lien continu dans le même tissu que le tablier | Durable | Infroissable | Lavable à 95 °C



CGW4127 | 04127-32

Bistro Apron Bellante

65% polyester / 35% coton
33 x 75 cm (Longueur x Largeur)
280 g/m²

CG Workwear

DENIM

Fabriqué en Allemagne | Tissu denim résistant | Coutures décoratives marron | Poche sur toute la largeur, divisée en 4 sections (18x20 cm) | Deux porte-stylos | Avec lien continu dans le même tissu que le tablier | Points de tension renforcés sur les liens



LF115 | DE115

Utility Waist Apron

65% polyester / 35% coton
80 x 45 cm (Largeur x Longueur)

Le Chef Prep

BLACK KHAKI NAVY
OLIVE

Poches à 3 compartiments avec 2 poches à stylo | Poche suffisamment grande pour tablettes et TPE | Avec œillet et rivet en laiton oxydé | Coins renforcés | Longues sangles



DL022 | DW22

Money Pocket Apron

65% polyester / 35% coton
58 x 30 cm
245 g/m²

Dennys London

BLACK	BOTTLE GREEN	CLARET
GRIFFIN	NAVY	OLIVE
PEAT	RED	STORM GREY

Les cordons sont fabriqués dans la même matière | Poches de 19 cm | Résistant à l'eau de javel | Température de lavage max. : 65 °C



EX100 | 10020

Apron 80 x 45 cm

65% polyester / 35% coton
80 x 45 cm (Largeur x Longueur)
220 g/m²

Exner

BLACK	BORDEAUX	BOTTLE GREEN
GRAPHITE	HOT PINK	LEMON GREEN
NAVY	PURPLE	RED
ROYAL BLUE	SAND	SILVER GREY
TERRACOTTA	TOFFEE	TURQUOISE
WHITE	YELLOW	

Tablier avec lien continu en tissu | Couleur noire : convient au lavage industriel (75 °C) | Autres couleurs lavables jusqu'à 60 °C



EX101 | 10120

Apron 90 x 60 cm

65% polyester / 35% coton
90 x 60 cm (Largeur x Longueur)
220 g/m²

Exner

BLACK	BORDEAUX	BOTTLE GREEN
GRAPHITE	HOT PINK	LEMON GREEN
NAVY	PURPLE	RED
ROYAL BLUE	SAND	SILVER GREY
TERRACOTTA	TOFFEE	TURQUOISE
WHITE	YELLOW	

Tablier avec lien continu en tissu | Couleur noire : convient au lavage industriel (75 °C) | Autres couleurs lavables jusqu'à 60 °C



Dennys
LONDON®

DL201 | DW41-DNM **Denim Two-Tone 3 Pocket Money**
100% coton
55 x 28 cm (Largeur x Longueur)
280 g/m² Dennys London

BLUE DENIM

Tablier en denim délavé bicolore | Tissu épais | 3 poches avant sécurisées et divisées, taille de la poche : env. 18 x 18 cm | La partie supérieure est en denim contrasté | Longues sangles



EXNER
Mode mit System



EX197 | 19706 **Waist Apron Canvas 80 x 45 cm**
65% polyester / 35% coton
80 x 45 cm (Largeur x Longueur)
330 g/m² Exner

BLACK WASHED OLIVE WASHED

Demi-tablier à bretelles continues | Poche attachée avec deux compartiments et rivets | Poche env. 40 x 18 cm (l x h) | étiquette Exner sur l'ourlet | Lavable jusqu'à 30 °C

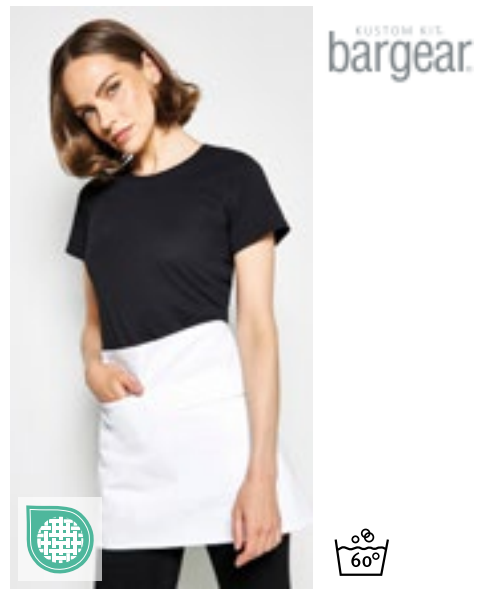

KUSTOM KIT
bargear



K513 | KK513 **Short Superwash® 60° Bar Apron Unisex**
100% coton
69 x 38 cm (Largeur x Longueur)
280 g/m² Bargear

PURPLE RED WHITE

Coton Twill | Double poche au centre devant | Une zippée et une ouverte | Liens à la taille de même tissu | Superwash 60°C



KY047 | BVS2 **Basic Waist Apron**
65% polyester / 35% coton
70 x 55 cm (Largeur x Longueur)
215 g/m² Karlowsky

ANTHRACITE (CA. P. 7540C)	AUBERGINE (CA. P. 5185C)	BASALT GREY (CA. P. 4276C)	BLACK (CA. P. 419C)
BLUE (CA. P. 7686C)	BORDEAUX (CA. P. 209C)	CAMEL (CA. P. 7504C)	FOREST GREEN (CA. P. 554C)
LIGHT BROWN (CA. P. 438C)	LIME (CA. P. 2303C)	MOSS GREEN (CA. P. 7764C)	MUSTARD (CA. P. 146C)
NAVY (CA. P. 533C)	PINE GREEN (CA. P. 4189C)	RASPBERRY (CA. P. 4059C)	RED (CA. P. 186C)
ROSE (CA. P. 4065C)	SAND (CA. P. 7529C)	SUN YELLOW (CA. P. 127C)	TURQUOISE (CA. P. 633C)
WHITE			

Tissu twill, 215 g/m² | Tablier avec rubans continus du même tissu avec coutures renforcées | Lavable à 60°C

KARLOWSKY®



KY057 | VS 13 **Waist Apron New-Nature**
65% polyester / 35% coton
90 x 55 cm (Largeur x Longueur)
215 g/m² Karlowsky

AUBERGINE (CA. P. 5185C)	BLACK (CA. P. 419C)	CINNAMON (CA. P. 2321C)	MOSS GREEN (CA. P. 7764C)
PEBBLE (CA. P. 4268C)	STEEL BLUE (CA. P. 2380C)		

Tissu twill, 215 g/m² | Grand teint, facile à entretenir, durable | Demi-tablier moderne et durable dans un style urbain naturel | Le produit contient 65 % de polyester recyclé et a été réalisé de manière écologique et socialement responsable. | Avec des ouvertures latérales innovantes pour un accès facile à vos propres poches de pantalon | Liens à la taille en cordon de couleur contrastée pour un style naturel et un maintien parfait | Deux boucles sur la partie supérieure de la taille pour un maintien supplémentaire lorsque les liens sont noués | Les coutures contrastées sur les boucles et les poches viennent compléter le style naturel

KARLOWSKY®



GASTRONOMIE (TABLIERS DE BISTROT)



KUSTOM KIT
bargear



K520 | KK520

**Short Superwash® 60°
Bar Apron Unisex**

65% polyester / 35% coton
38 x 69 cm (Length x Width)
190 g/m²

Bargear

DARK GREY | NAVY | WHITE

Tablier unisexe court | Coupe classique | Liens à la taille de même tissu | Une poche ouverte et une poche zippée | Étiquette tissée Bargear® | Longueur (sans la sangle) : 38 cm, largeur : 69 cm, longueur de lanière (de chaque côté) : 88 cm



KARLOWSKY®

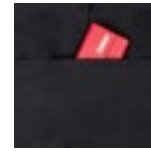

KY101 | BVS 3

**Waist Apron Basic
With Pocket**

65% polyester / 35% coton
60 x 35 cm (Largeur x Longueur)
215 g/m²

Karlowsky

ANTHRACITE (CA. P. 7540C) | BLACK (CA. P. 419C) | BORDEAUX (CA. P. 209C)
NAVY (CA. P. 533C) | RED (CA. P. 186C) | WHITE

Tissu twill, 215 g/m² | Tablier fonctionnel avec ruban continu fait du même tissu que le tablier | Coutures avec bride d'arrêt sur la sangle pour une résistance accrue | Poche plaquée (60 x 20 cm) sur toute la largeur du tablier disposant de 3 compartiments pratiques (de chacun 20 x 22 cm) | Lavable à 60°C



KARLOWSKY®



KY114 | VS 11

**Waist Apron Urban
Casual-Style**

100% coton
70 x 50 cm (Largeur x Longueur)
273 g/m²

Karlowsky

BEIGE (CA. P. 7529 C) | BLACK (CA. P. 419C) | CHOCOLATE (CA. P. 440 C)
KHAKI (CA. P. 7497 C) | STONE GREY (CA. P. 2332 C)

Tissu twill, 273 g/m² | grand teint | Tablier de taille en look twill avec lanières en même tissu | Rivets bronzés et surpiqûres contrastantes | Boucle en tissu pratique sur le côté droit pour attacher un étui caisier ou un torchon | Poche latérale gauche plaquée (19 x 21 cm) | Lavable jusqu'à 60 °C



Neutral.
Certified Responsibility™



NE92002 | O92002

Cafe Apron

100% coton
110 x 50 cm (Largeur x Longueur)
210 g/m²

Neutral

BLACK | WHITE

Coton certifié commerce équitable | Coton biologique certifié | Tissu Twill épais | Sangle à la taille | Poche devant | Étiquette neutre et Fair Trade sur le côté

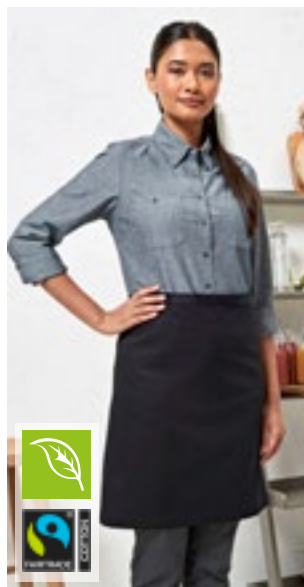

PREMIER®

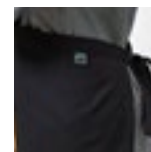

PW114 | PR114

**Mid-Length Apron
(Fairtrade Cotton)**

100% coton
70 x 50 cm (Largeur x Longueur)
200 g/m²

Premier Workwear

BLACK (CA. P. BLACK C)

Coton certifié commerce équitable | Coton biologique certifié | sangle tissu | Largeur : 70 cm | Longueur à partir de la taille 50 cm | Lavable à 40°



PREMIER®



PW125 | PR125

**Jeans Stitch Denim
Waist Apron**

70% coton / 30% polyester
79 x 39,5 cm (Largeur x Longueur)
265 g/m²

Premier Workwear

BLACK DENIM (CA. P. 433C) | INDIGO DENIM (CA. P. 2767C)

Tablier Denim | Coutures contrastées | Rivet en cuivre | Poche à 4 compartiments | Sangles tissu 106 cm



PREMIER®



PW131 | PR131

Calibre Heavy Cotton Canvas Waist Apron

100% coton
70 x 50 cm (Largeur x Longueur)
320 g/m²

Premier Workwear

BLACK	BURGUNDY	DARK GREY
KHAKI	NATURAL	NAVY (CA. P. 2378C)
RED	SILVER (CA. P. COOL GRAY 7C)	



PREMIER®



PW135 | PR135

Division Waxed Look Denim Waist Apron

100% coton
70 x 50 cm (Largeur x Longueur)
350 g/m²

Premier Workwear

BLACK (CA. P. BLACK C/TAN DENIM (CA. P. 146C))	BLACK DENIM (CA. P. 433C)
INDIGO (CA. P. 2380C)/BROWN DENIM (CA. P. 476C)	INDIGO DENIM (CA. P. 2767C)

100 % coton avec revêtement « aspect ciré » en acrylique | Effet ,washed' look | Poche surdimensionnée en jean avec coutures et rivets | sangles à la taille de couleur contrasté dans des œillets en métal | Caractéristiques en tissu, notamment poche plaquée et support en tissu | Longueur : 50 cm, largeur : 70 cm



PREMIER®



PW159 | PR159

'Colours' 2 in 1 Apron

65% polyester / 35% coton
60 x 62 cm (Largeur x Longueur)

Premier Workwear

BLACK (CA. P. BLACK C)	BOTTLE GREEN (CA. P. 7736C)	BURGUNDY (CA. P. 209C)
EMERALD (CA. P. 7728C)	KHAKI (CA. P. 7536C)	NAVY (CA. P. 533C)
ORANGE (CA. P. 172C)	PURPLE (CA. P. 7447C)	RED (CA. P. 201C)
ROYAL (CA. P. 7687C)		

Coton twill | Bavette et tablier en un | Poche pour tablettes sur les deux modèles | Sangle tissu | Pliable, les liens peuvent être attachés à la nuque pour se transformer en tablier



KARLOWSKY®



KY055 | VS 12

Waist Apron Green-Generation

65% polyester / 35% coton
110 x 65 cm (Largeur x Longueur)
215 g/m²

Karlowsky

AUBERGINE (CA. P. 5185C)	BLACK (CA. P. 419C)	CINNAMON (CA. P. 2321C)
MOSS GREEN (CA. P. 7764C)	PEBBLE (CA. P. 4268C)	STEEL BLUE (CA. P. 2380C)

Tissu twill, 215 g/m² | Grand teint, facile à entretenir, durable | Demi-tablier moderne et confortable associant parfaitement style et durabilité | Matière polyester fabriquée à partir de plastique recyclé | Liens à la taille au style urbain en cuir véritable et liens contrastés | Bretelles contrastées d'aspect naturel | Toutes les ceintures peuvent être facilement retirées ou fixées à l'aide de boutons-pression | Deux poches plaquées (18 x 20 cm) sur les côtés | Fente pour une plus grande liberté de mouvement



EXNER®
Mode mit System



EX102 | 10220

Apron 100 x 80 cm

65% polyester / 35% coton
100 x 80 cm (Largeur x Longueur)
220 g/m²

Exner

BLACK	BORDEAUX	BOTTLE GREEN
GRAPHITE	HOT PINK	LEMON GREEN
NAVY	PURPLE	RED
ROYAL BLUE	SAND	SILVER GREY
TERRACOTTA	TOFFEE	TURQUOISE
WHITE	YELLOW	

Tablier avec lien continu en tissu | Couleur noire : convient au lavage industriel (75 °C) | Autres couleurs lavables jusqu'à 60 °C



custom kit bargear®



K514 | KK514

Long Superwash® 60° Bar Apron Unisex

100% coton
89 x 79 cm (Largeur x Longueur)
280 g/m²

Bargear

LIME	NAVY	ORANGE
PURPLE	RASPBERRY	RED
ROYAL	TURQUOISE	

Coton Twill | Liens à la taille de même tissu | Double poche au centre devant | Superwash 60°C

GASTRONOMIE (TABLIERS DE BISTROT)



X964 | BS5090 **Baker's Apron**
65% polyester / 35% coton (Natural: 100% coton)
90 x 50 cm (Largeur x Longueur)
240 g/m² Link Kitchen Wear

BLACK	BORDEAUX	BOTTLE GREEN
BROWN	DARK GREY (CA. P. 431)	KHAKI
MOUSE GREY	NATURAL (CA. P. 7499)	NAVY
ORANGE	PURPLE	RED
ROYAL	TERRACOTTA (CA. P. 4840)	WHITE
YELLOW		

Renforcement aux points principaux | Entretien facile | Prérétréci | grand teint | Sans impression lavable à 60 ° C | Ceinture en 1 pièce du même tissu que le tablier



X964T | BS5090 Z **Baker's Apron With Pocket**
65% polyester / 35% coton (Natural: 100% coton)
90 x 50 cm (Largeur x Longueur)
240 g/m² Link Kitchen Wear

BLACK	BORDEAUX	BOTTLE GREEN
BROWN	DARK GREY (CA. P. 431)	MOUSE GREY
NATURAL (CA. P. 7499)	NAVY	ORANGE
RED	ROYAL	SAND
TERRACOTTA (CA. P. 4840)	WHITE	YELLOW

Renforcement aux points principaux | Bande en 1 pièce | Entretien facile | Prérétréci | grand teint | Grande poche avant (ca 35 X 19 cm) | Sans impression lavable à 60 ° C

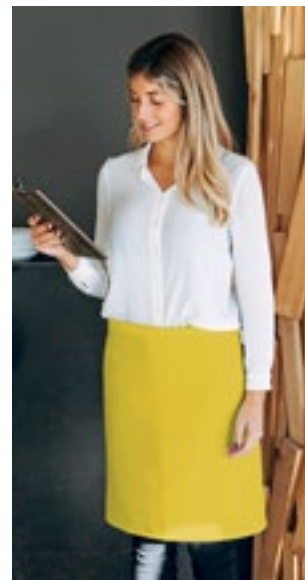

X997 | BS5090EU **Baker's Apron - EU Production**
65% polyester / 35% coton
90 x 50 cm (Largeur x Longueur)
240 g/m² Link Kitchen Wear

BLACK	BORDEAUX	BOTTLE GREEN
DARK GREY (CA. P. 431)	NAVY	ORANGE (CA. P. 1655)
RED	ROYAL	SAND
WHITE	YELLOW	

Production EU | Ceinture en 1 pièce du même tissu que le tablier | Tissé en sergé 2/1 | Entretien facile | Coloration réactive | Renforcement aux points principaux | Non imprimé, lavable à 60 ° C



X983 | CS3060 **Cocktail Apron**
80% polyester / 20% coton
60 x 30 cm (Largeur x Longueur)
200 g/m² Link Kitchen Wear

APPLE (CA. P. 360)	AUBERGINE (CA. P. 5115)	BLACK	BOTTLE GREEN (CA. P. 560)
BROWN (CA. P. 476)	BURGUNDY (CA. P. 216)	DARK GREY (CA. P. 431)	EMERALD (CA. P. 341)
FUCHSIA (CA. P. 219)	HOT PINK (CA. P. 241C)	KHAKI (CA. P. 7503)	LEMON (CA. P. 127)
LIGHT BLUE (CA. P. 2708)	LIME (CA. P. 382)	MIDBLUE (CA. P. 2718)	NAVY (CA. P. 2766)
OLIVE (CA. P. 378)	ORANGE (CA. P. 1655)	PALE GREY (SILVER) (CA. P. 428)	PINK (CA. P. 1895)
POSTMAN GREY (CA. P. 7545)	PURPLE (CA. P. 269)	RED (CA. P. 200)	ROYAL (CA. P. 286)
SAGE (CA. P. 5497)	STRAWBERRY RED (CA. P. 186)	SUNFLOWER (CA. P. 136C)	TURQUOISE (CA. P. 312)
WHITE			

Entretien facile | Prérétréci | Twill 2/1 | Renforcement aux points principaux | Ceinture en 1 pièce du même tissu que le tablier | Coloration réactive | Lavable jusqu'à 60 ° C | Avec 3 poches avant



X984 | PS5070 **Pizza Apron**
80% polyester / 20% coton (Olive: 100% polyester)
70 x 50 cm (Largeur x Longueur)
200 g/m² Link Kitchen Wear

APPLE (CA. P. 360)	AUBERGINE (CA. P. 5115)	BLACK	BOTTLE GREEN (CA. P. 560)
BROWN (CA. P. 476)	BURGUNDY (CA. P. 216)	DARK GREY (CA. P. 431)	EMERALD (CA. P. 341)
FUCHSIA (CA. P. 219)	HOT PINK (CA. P. 241C)	KHAKI (CA. P. 7503)	LEMON (CA. P. 127)
LIGHT BLUE (CA. P. 2708)	LIME (CA. P. 382)	MIDBLUE (CA. P. 2718)	NAVY (CA. P. 2766)
OLIVE (CA. P. 378)	ORANGE (CA. P. 1655)	PALE GREY (SILVER) (CA. P. 428)	PINK (CA. P. 1895)
POSTMAN GREY (CA. P. 7545)	PURPLE (CA. P. 269)	RED (CA. P. 200)	ROYAL (CA. P. 286)
SAGE (CA. P. 5497)	STRAWBERRY RED (CA. P. 186)	SUNFLOWER (CA. P. 136C)	TURQUOISE (CA. P. 312)
WHITE			

Entretien facile | Renforcement aux points principaux | Ceinture en 1 pièce du même tissu que le tablier | Prérétréci | Twill 2/1 | Coloration réactive | Lavable jusqu'à 60 ° C





EXNER
Mode mit System



PREMIER



CG
WORKWEAR

EX1034 | 10349 **Waist Apron 100 x 100 cm**

100% polyester
100 x 100 cm
220 g/m²

Exner

BLACK WHITE

Avec bretelles en tissu sur toute la longueur | 100 x 100 cm

PW141 | PR141 **Colours Mid Length Apron with Pocket**

65% polyester / 35% coton (Denim Couleurs:
70% polyester / 30% coton)
70 x 50 cm (Largeur x Longueur)
195 g/m² (Denim Farben: 265 g/m²)

Premier Workwear

BLACK (CA. P. BLACK C) BLACK DENIM (CA. P. 426C) DARK GREY (CA. P. 426C)
INDIGO (CA. P. 2380C) NAVY (CA. P. 533C) SAGE (CA. P. 5497C)

Tablier mi-long | Poche centrale mesurant 26 cm de large x 21 cm de long | Sangle tissu 90 cm | Polyester recyclé

CGW4111 | 04111-32 **Slit Apron Scanno**

65% polyester / 35% coton
80 x 100 cm (Longueur x Largeur)
280 g/m²

CG Workwear

DENIM

Fabriqué en Allemagne | Tissu denim résistant | Coutures décoratives marron | Fente latérale | Deux grandes poches latérales appliquées | Deux porte-stylos | Avec lien continu dans le même tissu que le tablier | Points de tension renforcés sur les liens et les fentes



PREMIER



PW155 | PR155 **Colours Collection 3-Pocket Apron**

65% polyester / 35% coton (Denim: 70% polyester / 30% coton)
60 x 33 cm (Largeur x Longueur)
195 g/m²

Premier Workwear

AQUA (CA. P. 344C)	BLACK (CA. P. BLACK C)	BLACK DENIM (CA. P. 532C)	BLUE DENIM (CA. P. 2166C)
BOTTLE GREEN (CA. P. 560C)	BROWN (CA. P. 476C)	BURGUNDY (CA. P. 216C)	DARK GREY (CA. P. 431C)
EMERALD (CA. P. 341C)	FUCHSIA (CA. P. 219C)	GREY DENIM (CA. P. COOL GRAY 10C)	HOT PINK (CA. P. 214C)
KHAKI (CA. P. 7503C)	LIME (CA. P. 382C)	NATURAL (CA. P. 1205C)	NAVY (CA. P. 2766C)
OLIVE (CA. P. 378C)	ORANGE (CA. P. 1655C)	PALE GREY (SILVER) (CA. P. 428C)	PINK (CA. P. 1895C)
PURPLE (CA. P. 269C)	RED (CA. P. 200C)	ROYAL (CA. P. 286C)	SAGE (CA. P. 5497C)
SUNFLOWER (CA. P. 136C)	TURQUOISE (CA. P. 312C)	WHITE	

2 poches | Tablier court | Sangles de tissu 90 cm | Lavage industriel 85° | Lavable à 60°C | Twill | WRAP certifié



PREMIER



PW151 | PR151 **Colours Collection Mid Length Apron**

65% polyester / 35% coton
70 x 50 cm (Largeur x Longueur)
195 g/m²

Premier Workwear

APPLE (CA. P. 360C)	AQUA (CA. P. 344C)	AUBERGINE (CA. P. 5115C)	BLACK (CA. P. BLACK C)
BOTTLE GREEN (CA. P. 560C)	BROWN (CA. P. 476C)	BURGUNDY (CA. P. 216C)	CHESTNUT (CA. P. 7525C)
DARK GREY (CA. P. 431C)	EMERALD (CA. P. 341C)	FUCHSIA (CA. P. 219C)	HOT PINK (CA. P. 214C)
KHAKI (CA. P. 7503C)	LIME (CA. P. 382C)	MARINE BLUE (CA. P. 281C)	MOCHA (CA. P. 7505C)
NATURAL (CA. P. 1205C)	NAVY (CA. P. 2766C)	OASIS GREEN (CA. P. 371C)	OLIVE (CA. P. 378C)
ORANGE (CA. P. 1655C)	PINK (CA. P. 1895C)	PURPLE (CA. P. 269C)	RED (CA. P. 200C)
RICH VIOLET (CA. P. 2587C)	ROYAL (CA. P. 286C)	SAGE (CA. P. 5497C)	SAPPHIRE (CA. P. 300C)
SILVER (CA. P. 428C)	STEEL (CA. P. 7545C)	STRAWBERRY RED (CA. P. 186C)	SUNFLOWER (CA. P. 136C)
TEAL (CA. P. 3155C)	TERRACOTTA (CA. P. 159C)	TURQUOISE (CA. P. 312C)	WHITE

Mi-longueur (ou demi-tablier) disponible en 40 couleurs | Sangles de tissu de 90cm | Lavage à 60°C | Coton Twill | WRAP certifié

GASTRONOMIE (TABLIERS DE BISTROT)



CGW123 | 00123-01 **Bistro Apron Roma 50 x 78 cm**

65% polyester / 35% coton
50 x 78 cm (Longueur x Largeur)
215 g/m²

CG Workwear

BLACK	BUGATTI	CARAMEL	CHERRY
CHOCOLATE	CURRY	DARK BLUE	ELEFANT
GRIFFIN	KHAKI	LAVA	LEAF
MAGENTA	NAVY	PUMPKIN	RAVEN
RED	REGENCY RED	SAND	SUNSHINE
TAUPE	TOFFEE	TURQUOISE	WHITE

Fabriqué en Allemagne | Points de tension renforcés sur les liens | Double teinture | Infroissable et facile d'entretien | Teinture réactive | Bandes à l'envers | Couture de sécurité | grand teint | Adaptées au lavage et au traitement industriel | Lavable jusqu'à 95°C



CGW1262 | 01262-01 **Bistro Apron Roma Bag 50 x 78 cm**

65% polyester / 35% coton
50 x 78 cm (Longueur x Largeur)
215 g/m²

CG Workwear

BLACK	BOTTLE GREEN	BUGATTI	CARAMEL
CHERRY	CHOCOLATE	COPPER	CURRY
DARK BLUE	ELEFANT	GRIFFIN	KHAKI
LAVA	LEAF	MAGENTA	NAVY
PUMPKIN	RAVEN	RED	REGENCY RED
SAND	SUNSHINE	TAUPE	TOFFEE
TURQUOISE	WHITE		

Fabriqué en Allemagne | Teinture indanthrène | Repassage facile | grand teint | Infroissable | Convient pour blanchisserie industrielle | Possibilité de finition | Tablier bistrot classique avec poche plaquée (20 x 39 cm) | Lavable jusqu'à 95°C



CGW122 | 00122-01 **Bistro Apron Roma 80**

65% polyester / 35% coton
80 x 100 cm (Longueur x Largeur)
215 g/m²

CG Workwear

BLACK	BOTTLE GREEN	BUGATTI	CARAMEL
CHERRY	CHOCOLATE	COPPER	CURRY
DARK BLUE	ELEFANT	GRIFFIN	KHAKI
LAVA	LEAF	MAGENTA	NAVY
PUMPKIN	RAVEN	RED	REGENCY RED
SAND	SUNSHINE	TAUPE	TOFFEE
TURQUOISE	WHITE		

Fabriqué en Allemagne | Double teinture | Teinture réactive | Bandes à l'envers | grand teint | Points de tension renforcés sur les liens | Couture de sécurité | Infroissable et facile d'entretien | Adaptées au lavage et au traitement industriel | Lavable jusqu'à 95°C | Pochette de serveur Napoli (CGW160) non incluse



CGW1260 | 01260-01 **Bistro Apron Roma Bag 100 x 100 cm**

65% polyester / 35% coton
100 x 100 cm
215 g/m²

CG Workwear

BLACK	BOTTLE GREEN	BUGATTI	CARAMEL
CHERRY	CHOCOLATE	COPPER	CURRY
DARK BLUE	ELEFANT	GRIFFIN	KHAKI
LAVA	LEAF	MAGENTA	NAVY
PUMPKIN	RAVEN	RED	REGENCY RED
SAND	SUNSHINE	TAUPE	TOFFEE
TURQUOISE	WHITE		

Fabriqué en Allemagne | Teinture indanthrène | Repassage facile | grand teint | Infroissable | Convient pour blanchisserie industrielle | Possibilité de finition | Tablier bistrot classique avec poche plaquée (20 x 39 cm) | Lavable jusqu'à 95°C



CGW121 | 00121-01 **Bistro Apron Roma 100 x 100 cm**

65% polyester / 35% coton
100 x 100 cm
215 g/m²

CG Workwear

BLACK	BOTTLE GREEN	BUGATTI	CARAMEL
CHERRY	CHOCOLATE	COPPER	CURRY
DARK BLUE	ELEFANT	GRIFFIN	KHAKI
LAVA	LEAF	MAGENTA	NAVY
PUMPKIN	RAVEN	RED	REGENCY RED
SAND	SUNSHINE	TAUPE	TOFFEE
TURQUOISE	WHITE		

Fabriqué en Allemagne | Double teinture | Teinture réactive | Bandes à l'envers | grand teint | Points de tension renforcés sur les liens | Couture de sécurité | Infroissable et facile d'entretien | Adaptées au lavage et au traitement industriel | Lavable jusqu'à 95°C | Pochette de serveur Napoli (CGW160) non incluse



CGW1261 | 01261-01 **Bistro Apron Roma Bag 80 x 100 cm**

65% polyester / 35% coton
80 x 100 cm (Longueur x Largeur)
215 g/m²

CG Workwear

BLACK	BOTTLE GREEN	BUGATTI	CARAMEL
CHERRY	CHOCOLATE	COPPER	CURRY
DARK BLUE	ELEFANT	GRIFFIN	KHAKI
LAVA	LEAF	MAGENTA	NAVY
PUMPKIN	RAVEN	RED	REGENCY RED
SAND	SUNSHINE	TAUPE	TOFFEE
TURQUOISE	WHITE		

Fabriqué en Allemagne | Teinture indanthrène | Repassage facile | grand teint | Infroissable | Convient pour blanchisserie industrielle | Possibilité de finition | Tablier bistrot classique avec poche plaquée (20 x 39 cm) | Lavable jusqu'à 95°C



CGW0122 | 00122-44 **Bistro Apron Roma 80 GreeNature**

65% polyester / 35% coton
80 x 100 cm (Longueur x Largeur)
215 g/m²

CG Workwear

BLACK	CHERRY	COOL GREY
GRIFFIN	NAVY	RAVEN

Polyester fabriqué à partir de bouteilles en PET recyclées/coton biologique | Fabriqué en Allemagne | Double teinture | Teinture réactive | Bandes à l'envers | grand teint | Points de tension renforcés sur les liens | Couture de sécurité | Infroissable et facile d'entretien | Adaptées au lavage et au traitement industriel | Lavable jusqu'à 95°C



CGW1271 | 01271-36 **Bistro Apron Macerata**

65% polyester / 35% coton
80 x 100 cm (Longueur x Largeur)
215 g/m²

CG Workwear

BLUE MELANGE	GREEN MELANGE	GREY MELANGE
--------------	---------------	--------------

Mélange élégant | Double poche plaquée | Avec lien continu dans le même tissu que le tablier | Lavable à 95 °C, adapté au lavage industriel



CGW1272 | 01272-36 **Bistro Apron Vernazza**

65% polyester / 35% coton
50 x 78 cm (Longueur x Largeur)
215 g/m²

CG Workwear

BLUE MELANGE	GREEN MELANGE	GREY MELANGE
--------------	---------------	--------------

Mélange élégant | Double poche plaquée | Avec lien continu dans le même tissu que le tablier | Lavable à 95 °C, adapté au lavage industriel

GASTRONOMIE (TABLIERS DE BISTROT)



CGW4122 | 04122-32 **Bistro Apron Oricola**
 65% polyester / 35% coton
 80 x 100 cm (Longueur x Largeur)
 280 g/m² CG Workwear

Fabriqué en Allemagne | Tissu denim résistant | Coutures décoratives marron | Deux grandes poches latérales appliquées | Deux porte-stylos | Avec lien continu dans le même tissu que le tablier | Points de tension renforcés sur les liens



CGW128 | 00128-01 **Bistro Apron Pizzone Classic**
 65% polyester / 35% coton
 80 x 71 cm (Longueur x Largeur)
 215 g/m² CG Workwear

BLACK	BUGATTI	CHERRY
CHOCOLATE	DARK BLUE	ELEFANT
GRIFFIN	KHAKI	LAVA
LEAF	MARINE	PALE GREY
RAVEN	RED	REGENCY RED
SAND	SUNSHINE	TAUPE
TOFFEE	WHITE	

Tablier de bistrot avec 2 œillets | Les sangles peuvent être remplacées par des boutons-pression (sangles non incluses dans la livraison. Le jeu de sangles se trouve sous l'article CGW42128) | Tissu mixte de haute qualité | Infroissable | Durable | Lavable jusqu'à 95°C | Adaptées au lavage et au traitement industriel



CGW128J | 00128-32 **Bistro Apron Pizzone Jeans**
 65% polyester / 35% coton
 80 x 71 cm (Longueur x Largeur)
 280 g/m² CG Workwear

Tablier de bistrot avec 2 œillets | Les sangles peuvent être remplacées par des boutons-pression (sangles non incluses dans la livraison. Le jeu de sangles se trouve sous l'article CGW42128) | Durable | Lavable jusqu'à 95°C | Adaptées au lavage et au traitement industriel



CGW128M | 00128-14 **Bistro Apron Pizzone Melange**
 50% coton / 50% polyester
 80 x 71 cm (Longueur x Largeur)
 140 g/m² CG Workwear

Tablier de bistrot avec 2 œillets | Les sangles peuvent être remplacées par des boutons-pression (sangles non incluses dans la livraison. Le jeu de sangles se trouve sous l'article CGW42128) | Tissu particulièrement léger | Tissu marbré élégant | Durable | Lavable jusqu'à 95°C | Adaptées au lavage et au traitement industriel



CGW42128 | 42128-01/14/32 **Pizzone Classic Strap Set**
 65% polyester / 35% coton (Melange: 50% coton / 50% polyester)
 130 x 2,5 cm CG Workwear

BLACK	BLUE MELANGE	BROWN MELANGE	BUGATTI
CHERRY	CHOCOLATE	DARK BLUE	DARK GREY MELANGE
DENIM	ELEFANT	GRIFFIN	KHAKI
LAVA	LEAF	LIGHT GREY MELANGE	MARINE
PALE GREY	RAVEN	RED	REGENCY RED
SAND	SUNSHINE	TAUPE	TOFFEE
WHITE			

Deux bretelles pour tabliers de bistrot, de 130 cm de long et 2,5 cm de large chacune | Avec bouton-pression pour la fixation à l'œillet sur le tablier | Tissu mixte de haute qualité | Infroissable | Durable | Lavable jusqu'à 95°C | Adaptées au lavage et au traitement industriel



EXNER
Mode mit System

EX1024 | 10249 **Waist Apron 100 x 80 cm**

100% polyester
100 x 80 cm (Largeur x Longueur)
220 g/m² Exner

BLACK	WHITE
-------	-------

Avec bretelles en tissu sur toute la longueur | 100 x 80 cm



EXNER
Mode mit System

EX117 | 117 **Apron XXL 130 x 100 cm**

65% polyester / 35% coton (Black Pinstripe, White: 100% coton)
130 x 100 cm (Largeur x Longueur)
220 g/m² Exner

BLACK	BLACK PINSTRIPE	BORDEAUX
BOTTLE GREEN	NAVY	RED
SILVER GREY	TERRACOTTA	TOFFEE
WHITE	YELLOW	

Tablier avec lien continu en tissu | Extra large, fermé tout autour | Couleur noire : convient au lavage industriel (75 °C) | Autres couleurs lavables jusqu'à 60 °C



EXNER
Mode mit System

EX103 | 10320 **Apron 100 x 100 cm**

65% polyester / 35% coton
100 x 100 cm
220 g/m² Exner

BLACK	BORDEAUX	BOTTLE GREEN
GRAPHITE	HOT PINK	LEMON GREEN
NAVY	PURPLE	RED
ROYAL BLUE	SAND	SILVER GREY
TERRACOTTA	TOFFEE	TURQUOISE
WHITE	YELLOW	

Tablier avec lien continu en tissu | Couleur noire : convient au lavage industriel (75 °C) | Autres couleurs lavables jusqu'à 60 °C



KARLOWSKY

KY005 | BSS 3 **Bistro Apron Ibiza**

65% polyester / 35% coton
110 x 90 cm (Largeur x Longueur)
215 g/m² Karlowsky

ANTHRACITE (CA. P. 7540C)	BLACK (CA. P. 419C)	BORDEAUX (CA. P. 209C)
LIGHT BROWN (CA. P. 438C)	NAVY (CA. P. 533C)	RED (CA. P. 186C)
SAND (CA. P. 7529C)	WHITE	

Tissu twill, 215 g/m² | Hautement raffiné, prélavé, grand teint, entretien facile | Tablier bistro avec rubans de tissu continus avec points de tension renforcés | Convient au blanchissage industriel | Lavable jusqu'à 95°C



KARLOWSKY

KY011 | BBSS1 **Bistro Apron Basic**

65% polyester / 35% coton
100 x 75 cm (Largeur x Longueur)
215 g/m² Karlowsky

ANTHRACITE (CA. P. 7540C)	AUBERGINE (CA. P. 5185C)	BASALT GREY (CA. P. 4276C)
BLACK (CA. P. 419C)	BLUE (CA. P. 7886C)	BORDEAUX (CA. P. 209C)
CAMEL (CA. P. 7504C)	FOREST GREEN (CA. P. 554C)	LIGHT BROWN (CA. P. 438C)
LIME (CA. P. 2303C)	MOSS GREEN (CA. P. 7764C)	MUSTARD (CA. P. 146C)
NAVY (CA. P. 533C)	PINE GREEN (CA. P. 4189C)	PINK (CA. P. 7636C)
RASPBERRY (CA. P. 4059C)	RED (CA. P. 186C)	SAND (CA. P. 7529C)
SUN YELLOW (CA. P. 127C)	TURQUOISE (CA. P. 639C)	WHITE

Tissu twill, 215 g/m² | Tablier bistro avec rubans de tissu continus avec points de tension renforcés | Lavable à 60°C



KARLOWSKY

KY112 | BBSS 3 **Bistro Apron Basic With Pocket**

65% polyester / 35% coton
70 x 70 cm (Largeur x Longueur)
215 g/m² Karlowsky

ANTHRACITE (CA. P. 7540C)	BLACK (CA. P. 419C)	BORDEAUX (CA. P. 209C)
NAVY (CA. P. 533C)	RED (CA. P. 186C)	WHITE

Tissu twill, 215 g/m² | Tablier de bistro classique et fonctionnel avec une lanière continue du même tissu que le tablier | Bride d'arrêt sur les lanières du tablier pour une plus grande résistance | Poche plaquée (40 x 20 cm) disposant de 2 compartiments pratiques | Lavable jusqu'à 60 °C

GASTRONOMIE (TABLIERS DE BISTROT)



L995 | 88020 **Medium Apron Greenwich**

65% polyester / 35% coton
90 x 65 cm (Largeur x Longueur)
 240 g/m²

BOTTLE GREEN	BURGUNDY	CHOCOLATE
DARK GREY (SOLID)	DARK PURPLE	DEEP BLACK
NAVY	RED	ROPE
WHITE		

2 grandes poches



EX1004 | 10049 **Waist Apron 80 x 45 cm**

100% polyester
80 x 45 cm (Largeur x Longueur)
 220 g/m²

BLACK	WHITE
-------	-------

Avec bretelles en tissu sur toute la longueur | 80 x 45 cm



EX1014 | 1014910/1014920 **Waist Apron 90 x 60 cm**

100% polyester
90 x 60 cm (Largeur x Longueur)
 220 g/m²

BLACK	WHITE
-------	-------

Avec bretelles en tissu sur toute la longueur | 90 x 60 cm



PW158 | PR158 **Colours Collection Bar Apron**

65% polyester / 35% coton
90 x 80 cm (Largeur x Longueur)
 195 g/m²

AQUA (CA. P. 344C)	BLACK (CA. P. BLACK C)	BOTTLE GREEN (CA. P. 560C)	BROWN (CA. P. 476C)
BURGUNDY (CA. P. 216C)	DARK GREY (CA. P. 431C)	EMERALD (CA. P. 341C)	FUCHSIA (CA. P. 219C)
HOT PINK (CA. P. 214C)	KHAKI (CA. P. 7503C)	LIME (CA. P. 382C)	NATURAL (CA. P. 1205C)
NAVY (CA. P. 2766C)	OLIVE (CA. P. 7763C)	ORANGE (CA. P. 1655C)	PALE GREY (SILVER) (CA. P. 428C)
PINK (CA. P. 1895C)	PURPLE (CA. P. 269C)	RED (CA. P. 200C)	ROYAL (CA. P. 286C)
SAGE (CA. P. 5497C)	SUNFLOWER (CA. P. 136C)	TURQUOISE (CA. P. 312C)	WHITE

Entretien facile | 1 poche en combinaison avec porte-stylo | Sangles de tissu 90 cm | Lavage industriel 85° | Lavable à 60°C | Twill | Poche latérale : 26 X 21 cm (largeur x hauteur) | WRAP certifié



X985 | TS8090 **Terras Apron**

80% polyester / 20% coton
90 x 80 cm (Largeur x Longueur)
 200 g/m²

APPLE (CA. P. 360)	AUBERGINE (CA. P. 5115)	BLACK	BOTTLE GREEN (CA. P. 560)
BROWN (CA. P. 476)	BURGUNDY (CA. P. 216)	DARK GREY (CA. P. 431)	EMERALD (CA. P. 341)
FUCHSIA (CA. P. 219)	HOT PINK (CA. P. 241C)	KHAKI (CA. P. 7503)	LEMON (CA. P. 127)
LIGHT BLUE (CA. P. 2708)	LIME (CA. P. 382)	MIDBLUE (CA. P. 2718)	NAVY (CA. P. 2766)
OLIVE (CA. P. 378)	ORANGE (CA. P. 1655)	PALE GREY (SILVER) (CA. P. 428)	PINK (CA. P. 1895)
POSTMAN GREY (CA. P. 7545)	PURPLE (CA. P. 269)	RED (CA. P. 200)	ROYAL (CA. P. 286)
SAGE (CA. P. 5497)	STRAWBERRY RED (CA. P. 186)	SUNFLOWER (CA. P. 136C)	TURQUOISE (CA. P. 312)
WHITE			

Entretien facile | Renforcement aux points principaux | Ceinture en 1 pièce du même tissu que le tablier | Prétrécri | Twill 2/1 | Lavable jusqu'à 60 °C | Coloration réactive | Avec poche avant environ 20 x 25 cm (L x l)





EX134 | 13417 **Jeans-Waist Apron 2-Colours 80 x 45 cm**

100% coton
80 x 45 cm (Largeur x Longueur)
290 g/m² Exner

NAVY/LIGHT BLUE

Tablier avec liens continus en tissu | Poche attachée avec trois compartiments de couleurs contrastante | Poche env. 80 x 20 cm (l x h) | étiquette Exner sur l'ourlet | Lavable jusqu'à 30 °C



X1000 | KS70120 **Cook's Apron XL**

65% polyester / 35% coton (Natural: 100% coton)
70 x 120 cm (Longueur x Largeur)
240 g/m² Link Kitchen Wear

BLACK	BOTTLE GREEN (CA. P. 560)	BROWN (CA. P. 476)
BURGUNDY (CA. P. 216)	DARK GREY (CA. P. 431)	MOUSE GREY
NATURAL (CA. P. 7499)	NAVY (CA. P. 2766)	ORANGE (CA. P. 1655)
RED (CA. P. 200)	ROYAL (CA. P. 286)	SAND
TERRACOTTA (CA. P. 4840)	WHITE	YELLOW

Tissé en sergé 2/1 | Points de contrainte renforcés sur les attaches | Avec lien continu dans le même tissu que le tablier | Entretien facile | Coloration réactive | Non imprimé, lavable à 60 °C | 240 g/m²



X961T | FS100120 Z **Bistro Apron XL With Front Pocket**

65% polyester / 35% coton (Natural: 100% coton)
120 x 100 cm (Largeur x Longueur)
240 g/m² Link Kitchen Wear

BLACK	BORDEAUX	BOTTLE GREEN
BROWN	KHAKI	MOUSE GREY
NATURAL (CA. P. 7499)	NAVY	ORANGE
RED	ROYAL	TERRACOTTA (CA. P. 4840)
WHITE	YELLOW	

Tablier classique comme X968T mais largeur 120 cm, sanforisé | Poche avant (35 x 19 cm) | Renforcé à tous les points de stress | Entretien facile | Prérétréci | grand teint | Ceinture en 1 pièce du même tissu que le tablier | Sans impression lavable à 60 °C



X1000T | KS70120Z **Cook's Apron With Pocket**

65% polyester / 35% coton
70 x 120 cm (Longueur x Largeur)
240 g/m² Link Kitchen Wear

BLACK	BORDEAUX	NAVY
BROWN	KHAKI	MOUSE GREY
NATURAL (CA. P. 7499)	NAVY	ORANGE
RED	ROYAL	WHITE
YELLOW		

Tablier avec poche XL | Tissé en sergé 2/1 | Points de contrainte renforcés sur les attaches | Avec lien continu dans le même tissu que le tablier | Entretien facile | Coloration réactive | Non imprimé, lavable à 60 °C



X961 | FS100120 **Bistro Apron XL**

65% polyester / 35% coton (Natural: 100% coton)
120 x 100 cm (Largeur x Longueur)
240 g/m² Link Kitchen Wear

BLACK	BORDEAUX	BOTTLE GREEN
BROWN	KHAKI	MOUSE GREY
NATURAL (CA. P. 7499)	NAVY	ORANGE
RED	ROYAL	WHITE
YELLOW		

Tablier classique comme X968 mais largeur 120 cm, sanforisé | Prérétréci | Entretien facile | grand teint | Renforcé à tous les points de tension | Ceinture en 1 pièce du même tissu que le tablier | Sans impression lavable à 60 °C



X968 | FS100100 **Bistro Apron**

65% polyester / 35% coton (Natural: 100% coton)
100 x 100 cm
240 g/m² Link Kitchen Wear

BLACK	BORDEAUX	BOTTLE GREEN
BROWN	DARK GREY (CA. P. 431)	KHAKI
MOUSE GREY	NATURAL (CA. P. 7499)	NAVY
ORANGE	PURPLE	RED
ROYAL	WHITE	YELLOW

Tablier classique avec des rubans renforcés à tous les points de tension | Entretien facile | Prérétréci | grand teint | Sans impression lavable à 60 °C | Ceinture en 1 pièce du même tissu que le tablier

GASTRONOMIE (TABLIERS DE BISTROT)



X962 | FS100100SP **Bistro Apron With Split**

65% polyester / 35% coton (Natural: 100% coton)

100 x 100 cm

240 g/m²

Link Kitchen Wear

BLACK	BORDEAUX	BOTTLE GREEN
BROWN	DARK GREY (CA. P. 431)	KHAKI
MOUSE GREY	NATURAL (CA. P. 7499)	NAVY
ORANGE	PURPLE	RED
ROYAL	TERRACOTTA (CA. P. 4840)	WHITE
YELLOW		

Renforcement aux points principaux | Coloration réactive et sanforisée | Entretien facile | Prérétréci | grand teint | Fente confortable | Ceinture en 1 pièce du même tissu que le tablier | Sans impression lavable à 60 ° C



X962T | FS100100SP Z **Bistro Apron With Split And Front Pocket**

65% polyester / 35% coton (Natural: 100% coton)

100 x 100 cm

240 g/m²

Link Kitchen Wear

BLACK	BORDEAUX	BOTTLE GREEN
BROWN	DARK GREY (CA. P. 431)	KHAKI
MOUSE GREY	NATURAL (CA. P. 7499)	NAVY
ORANGE	RED	ROYAL
TERRACOTTA (CA. P. 4840)	WHITE	YELLOW

Fente confortable | Entretien facile | Poche avant (35 X 19 cm) | Prérétréci | grand teint | Renforcement aux points principaux | Sans impression lavable à 60 ° C | Ceinture en 1 pièce du même tissu que le tablier



X992 | FS100100SPJNS **Jeans Bistro Apron With Split**

80% coton / 20% polyester

100 x 100 cm

300 g/m²

Link Kitchen Wear

BLACK	DENIM
-------	-------

Fente qui se chevauche | Renforcement aux points principaux | Ceinture en 1 pièce du même tissu que le tablier | Tissé en sergé 2/1 | Entretien facile | Coloration réactive | Non imprimé, lavable à 60 ° C | Poche avant divisée en deux



X968T | FS100100 Z **Bistro Apron With Front Pocket**

65% polyester / 35% coton (Natural: 100% coton)

100 x 100 cm

240 g/m²

Link Kitchen Wear

BLACK	BORDEAUX	BOTTLE GREEN
BROWN	DARK GREY (CA. P. 431)	KHAKI
MOUSE GREY	NATURAL (CA. P. 7499)	NAVY
ORANGE	RED	ROYAL
TERRACOTTA (CA. P. 4840)	WHITE	YELLOW

Tablier classic comme X968 | Grande poche avant (ca 35 X 19 cm) | Prérétréci | grand teint | Renforcement supplémentaire aux points cruciaux | Entretien facile | Sans impression lavable à 60 ° C | Ceinture en 1 pièce du même tissu que le tablier

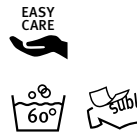

X973 | FS100100PES **Bistro Apron Sublimation**

100% polyester

100 x 100 cm

240 g/m²

Link Kitchen Wear

WHITE

Renforcement supplémentaire aux points cruciaux | Excellente qualité | Convient à l'impression par sublimation, Lavable jusqu'à 60 ° C | Ceinture en 1 pièce du même tissu que le tablier | Polyester Tissage 2/1



X970 | KS70100 **Cook's Apron**

65% polyester / 35% coton (Natural: 100% coton)

100 x 70 cm (Largeur x Longueur)

240 g/m²

Link Kitchen Wear

BLACK	BORDEAUX	BOTTLE GREEN
BROWN	DARK GREY (CA. P. 431)	MOUSE GREY
NATURAL (CA. P. 7499)	NAVY	ORANGE
RED	ROYAL	SAND
WHITE	YELLOW	

Renforcement aux points principaux | Bande en 1 pièce | Entretien facile | Prérétréci | Coloration réactive | Version courte du Bistro Apron Business | Sans impression lavable à 60 ° C



X970T | KS70100Z **Cook's Apron With Pocket**
65% polyester / 35% coton (Natural: 100% coton)
100 x 70 cm (Largeur x Longueur)
240 g/m² Link Kitchen Wear

BLACK	BORDEAUX	BOTTLE GREEN
BROWN	DARK GREY (CA. P. 431)	MOUSE GREY
NATURAL (CA. P. 7499)	NAVY	ORANGE
RED	ROYAL	SAND
TERRACOTTA (CA. P. 4840)	WHITE	YELLOW

Veste cuisinier avec poche | Poche environ 35 x 19 cm avec deux compartiments | Renforcement aux points principaux | Tissé en sergé 2/1 | Entretien facile | Prérétréci | Coloration réactive | Avec bretelle en 1 pièce dans le même tissu que le tablier | Non imprimé, lavable à 60 °C



X989 | KS70100JNS **Jeans Cook's Apron**
80% coton / 20% polyester
100 x 70 cm (Largeur x Longueur)
300 g/m² Link Kitchen Wear

BLACK	DENIM
-------	-------

Tissé en sergé 2/1 | Renforcement aux points principaux | Ceinture en 1 pièce du même tissu que le tablier | Entretien facile | Coloration réactive | Non imprimé, lavable à 60 °C



X995 | FS100100EU **Bistro Apron - EU Production**
65% polyester / 35% coton
100 x 100 cm
240 g/m² Link Kitchen Wear

BLACK	BORDEAUX	BOTTLE GREEN
DARK GREY (CA. P. 431)	NAVY	ORANGE (CA. P. 1655)
RED	ROYAL	SAND
WHITE	YELLOW	

Production EU | Ceinture en 1 pièce du même tissu que le tablier | Tissé en sergé 2/1 | Entretien facile | Coloration réactive | Renforcement aux points principaux | Non imprimé, lavable à 60 °C



X996 | KS70100EU **Cook's Apron - EU Production**
65% polyester / 35% coton
100 x 70 cm (Largeur x Longueur)
240 g/m² Link Kitchen Wear

BLACK	BORDEAUX	BOTTLE GREEN
DARK GREY (CA. P. 431)	NAVY	ORANGE (CA. P. 1655)
RED	ROYAL	SAND
WHITE	YELLOW	

Production EU | Ceinture en 1 pièce du même tissu que le tablier | Tissé en sergé 2/1 | Entretien facile | Coloration réactive | Renforcement aux points principaux | Non imprimé, lavable à 60 °C



X975 | KS70100PES **Cook's Apron Sublimation**
100% polyester
100 x 70 cm (Largeur x Longueur)
240 g/m² Link Kitchen Wear

WHITE

Renforcement supplémentaire aux points cruciaux | Excellente qualité | Convient à l'impression par sublimation, Lavable jusqu'à 60 °C | Ceinture en 1 pièce du même tissu que le tablier | Polyester Tissage 2/1



X976 | BS5090PES **Baker's Apron Sublimation**
100% polyester
90 x 50 cm (Largeur x Longueur)
240 g/m² Link Kitchen Wear

WHITE

Renforcement supplémentaire aux points cruciaux | Excellente qualité | Convient à l'impression par sublimation, Lavable jusqu'à 60 °C | Ceinture en 1 pièce du même tissu que le tablier | Polyester Tissage 2/1



GASTRONOMIE (TABLIERS À BAVETTE)



PW102 | PR102 **Organic Cotton Bib Apron (No Pocket)**

100% coton
60 x 87 cm (Largeur x Longueur)
 240 g/m² Premier Workwear

APPLE (CA. P. 360C)	AUBERGINE (CA. P. 5116C)	BLACK (CA. P. BLACK C)
BOTTLE GREEN (CA. P. 560C)	BROWN (CA. P. 476C)	BURGUNDY (CA. P. 216C)
DARK GREY (CA. P. 431C)	HOT PINK (CA. P. 214C)	KHAKI (CA. P. 7503C)
LIME (CA. P. 382C)	NATURAL (CA. P. 1205C)	NAVY (CA. P. 2766C)
ORANGE (CA. P. 1655C)	PURPLE (CA. P. 269C)	RED (CA. P. 200C)
ROYAL (CA. P. 286C)	SILVER (CA. P. 428C)	STEEL (CA. P. 6545C)
TURQUOISE (CA. P. 312C)	WHITE	

Tablier en coton Twill pré-rétrécie, lourd | Coton biologique | Sangle tissu | Longueur à partir de la taille 62 cm



PW130 | PR130 **Calibre Heavy Cotton Canvas Bib Apron**

100% coton
72 x 86 cm (Largeur x Longueur)
 320 g/m² Premier Workwear

BLACK (CA. P. BLACK C)	BURGUNDY	DARK GREY
KHAKI	NATURAL	NAVY (CA. P. 2378C)
RED	SILVER (CA. P. COOL GRAY 7C)	

Longueur: 86 cm, largeur : 72 cm | Lourd et durable | Grand oeillet en métal pour noeud de serre-tête | Sangle tissu 90 cm | Complémentaire au PW132



PW123 | PR123 **Espresso Bib Apron**

65% polyester / 35% coton
70 x 81 cm (Largeur x Longueur)
 195 g/m² Premier Workwear

BLACK (CA. P. BLACK C)/BLACK (CA. P. BLACK C)	BLACK (CA. P. BLACK C)/BROWN (CA. P. 4975C)
KHAKI (CA. P. 7503C)/BROWN (CA. P. 4975C)	NAVY (CA. P. 533C)/BROWN (CA. P. 4975C)

Garniture et bande de propreté en similicuir | Sangle ajustable avec fermeture bouton-pression | Oeillets métalliques sur la garniture pour faciliter le tour de cou | Deux poches à plis pratiques de 13 cm



PW115 | PR115 **Waterproof Bib Apron**

100% polyester, rembourrage: 100% polyuréthane
72 x 86 cm (Largeur x Longueur)
 110 g/m² Premier Workwear

BLACK (CA. P. BLACK C)	BOTTLE GREEN	BURGUNDY
DARK GREY (CA. P. 425C)	NAVY (CA. P. 533C)	RED (CA. P. 201C)
ROYAL (CA. P. 7687C)	WHITE	

Sangle ajustable | Imperméable | Résistant à l'eau de javel | sangle tissu



PW165 | PR165 **Essential Bib Apron**

65% polyester / 35% coton (Black: 80% polyester / 20% coton)
67 x 78 cm (Largeur x Longueur)
 170 g/m² Premier Workwear

BLACK (CA. P. BLACK C)	DARK GREY (CA. P. 425C)	NAVY (CA. P. 533C)
RED (CA. P. 201C)	ROYAL (CA. P. 7687C)	WHITE

Bord col couleur assortie | Lavable 60 °C | WRAP certifié



PW112 | PR112 **Apron (Fairtrade Cotton)**

100% coton
60 x 84 cm (Largeur x Longueur)
 200 g/m² Premier Workwear

BLACK (CA. P. BLACK C)

Coton certifié commerce équitable | Sangle tissu uni-couleur avec boucle ajustable | Sangle tissu | Lavable à 40° | 1 poche

**BEST
SELLER**



PREMIER



PW150 | PR150 Colours Collection Bib Apron

65% polyester / 35% coton (Denim: 70% polyester / 30% coton)

72 x 86 cm (Largeur x Longueur), Black & White: 91 x 102 cm (Largeur x Longueur)

195 g/m² (Denim: 265 g/m²)

Premier Workwear

72 x 86 cm

BLACK (CA. P. BLACK C) WHITE

72 x 86 cm

APPLE (CA. P. 360C)	AQUA (CA. P. 344C)	AUBERGINE (CA. P. 5115C)	BLACK DENIM (CA. P. 433C)
BLUE DENIM (CA. P. 2166C)	BOTTLE GREEN (CA. P. 560C)	BROWN (CA. P. 476C)	BURGUNDY (CA. P. 216C)
CAMEL (CA. P. 132C)	CHARCOAL (CA. P. 6 U)	CHESTNUT (CA. P. 7525C)	CORNFLOWER (CA. P. 279C)
CYAN (CA. P. CYAN C)	DARK GREY (CA. P. 431C)	DUCK EGG BLUE (CA. P. 7466C)	EMERALD (CA. P. 341C)
FUCHSIA (CA. P. 219C)	GREY DENIM (CA. P. 425C)	HOT PINK (CA. P. 214C)	INDIGO DENIM (CA. P. 2767C)
KELLY GREEN (CA. P. 355C)	KHAKI (CA. P. 7503C)	LATTE (CA. P. 7530C)	LAVENDER (CA. P. 2573C)
LEMON (CA. P. 127C)	LIGHT BLUE (CA. P. 2708C)	LILAC (CA. P. 264C)	LIME (CA. P. 382C)
MAGENTA (CA. P. MAGENTA C)	MARINE BLUE (CA. P. 281C)	MIDBLUE (CA. P. 2718)	MÖCHA (CA. P. 7505C)
MOSS GREEN (CA. P. 2410C)	MUSHROOM (CA. P. 410C)	MUSTARD (CA. P. 7405C)	NATURAL (CA. P. 1205C)
NAVY (CA. P. 2766C)	OASIS GREEN (CA. P. 371C)	OLIVE (CA. P. 378C)	ORANGE (CA. P. 1655C)
PALE GREY (SILVER) (CA. P. 428C)	PEACOCK (CA. P. 7477C)	PINK (CA. P. 1895C)	PISTACHIO (CA. P. 578C)
PURPLE (CA. P. 269C)	RASPBERRY CRUSH (CA. P. 234C)	RED (CA. P. 200C)	RICH VIOLET (CA. P. 2587C)
ROSE (CA. P. 5015C)	ROYAL (CA. P. 286C)	SAGE (CA. P. 5497C)	SALSA (CA. P. 187C)
SAPPHIRE (CA. P. 300C)	STEEL (CA. P. 7545C)	STRAWBERRY RED (CA. P. 186C)	SUNFLOWER (CA. P. 136C)
TEAL (CA. P. 3155C)	TERRACOTTA (CA. P. 159C)	TURQUOISE (CA. P. 312C)	YELLOW (CA. P. YELLOW C)

Tablier classique disponible en 60 couleurs | Entretien facile | Lavable 60° | Boucle ajustable à la nuque | Col tissu | Sangles de tissu de 90 cm | Extra large disponible en blanc et noir



**BEST
SELLER**



PREMIER



PW154 | PR154 Colours Collection Bib Apron With Pocket

65% polyester / 35% coton (Denim: 70% polyester / 30% coton)

72 x 86 cm (Largeur x Longueur)

195 g/m²

Premier Workwear

APPLE (CA. P. 360C)	AQUA (CA. P. 344C)	AUBERGINE (CA. P. 5115C)	BLACK (CA. P. BLACK C)
BLACK DENIM (CA. P. 532C)	BLUE DENIM (CA. P. 2166C)	BOTTLE GREEN (CA. P. 560C)	BROWN (CA. P. 476C)
BURGUNDY (CA. P. 216C)	CAMEL (CA. P. 132C)	CHARCOAL	CHESTNUT (CA. P. 7525C)
DARK GREY (CA. P. 431C)	DUCK EGG BLUE (CA. P. 7466C)	EMERALD (CA. P. 341C)	FUCHSIA (CA. P. 219C)
GREY DENIM (CA. P. COOL GRAY 10C)	HOT PINK (CA. P. 214C)	KHAKI (CA. P. 7503C)	LATTE (CA. P. 7530C)
LEMON (CA. P. 127C)	LIGHT BLUE (CA. P. 2708C)	LILAC (CA. P. 264C)	LIME (CA. P. 382C)
MARINE BLUE (CA. P. 281C)	MIDBLUE (CA. P. 2718)	MÖCHA (CA. P. 7505C)	MOSS GREEN (CA. P. 2410C)
NATURAL (CA. P. 1205C)	NAVY (CA. P. 2766C)	OASIS GREEN (CA. P. 371C)	OLIVE (CA. P. 378C)
ORANGE (CA. P. 1655C)	PALE GREY (SILVER) (CA. P. 428C)	PINK (CA. P. 1895C)	PURPLE (CA. P. 269C)
RED (CA. P. 200C)	RICH VIOLET (CA. P. 2587C)	ROSE (CA. P. 5015C)	ROYAL (CA. P. 286C)
SAGE (CA. P. 5497C)	SAPPHIRE (CA. P. 300C)	STEEL (CA. P. 7545C)	STRAWBERRY RED (CA. P. 186C)
SUNFLOWER (CA. P. 136C)	TEAL (CA. P. 3155C)	TERRACOTTA (CA. P. 159C)	TURQUOISE (CA. P. 312C)
WHITE			

Sangles avec boucle tissu ajustable | Lavable 60° | WRAP certifié



GASTRONOMIE (TABLIERS À BAVETTE)



PREMIER[®]

PW110 | PR110 **Striped Bib Apron**
 100% coton
 72 x 101 cm (Largeur x Longueur)
 240 g/m² Premier Workwear

BLACK (CA. P. BLACK C)/WHITE | NAVY (CA. P. 2378C)/WHITE

Style tablier de boucher rayé | Bande tissu | Sangle tissu 90 cm | Largeur : 72cm | Longueur à partir de la taille 71 cm | Longueur : 101 cm | WRAP certifié

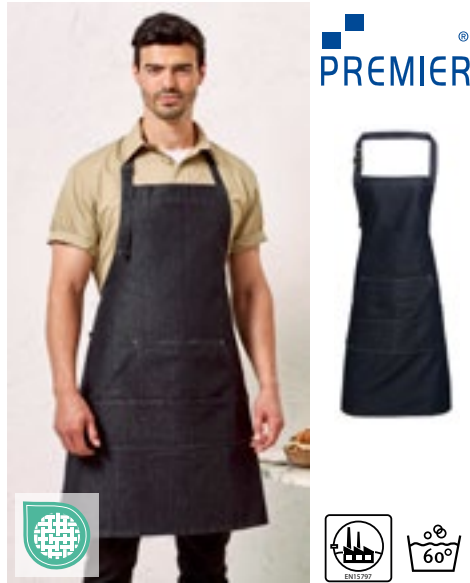

PREMIER[®]

PW126 | PR126 **Jeans Stitch Denim Bib Apron**
 70% coton / 30% polyester
 72 x 86 cm (Largeur x Longueur) Premier Workwear

BLACK DENIM (CA. P. 433C) | INDIGO DENIM (CA. P. 2767C)

Tablier en Denim | Poche à 4 compartiments | Rivet en cuivre | Détails coutures contrastées | Sangle ajustable | Coton twill



CG
WORKWEAR

CGW4131 | 04131-32 **Bib Apron Nucciano**
 65% polyester / 35% coton
 90 x 75 cm (Longueur x Largeur)
 280 g/m² CG Workwear

DENIM

Fabriqué en Allemagne | Tissu denim résistant | Deux grandes poches latérales appliquées | Deux porte-stylos | Cravate réglable à l'aide de 3 boutons-pression | Bande en tissu de tablier | Points de tension renforcés sur les liens



EXNER[®]
Mode mit System

EX1394 | 13949 **Bib Apron Basic**
 100% polyester
 100 x 80 cm (Longueur x Largeur)
 220 g/m² Exner

BLACK | WHITE

Avec bretelles en tissu sur toute la longueur | 100 x 80 cm



EXNER[®]
Mode mit System

EX198 | 19806 **Bib Apron Canvas 75 x 100 cm**
 65% polyester / 35% coton
 75 x 100 cm (Largeur x Longueur)
 330 g/m² Exner

BLACK WASHED | OLIVE WASHED

Tablier à bretelles continues | Sangle ajustable à la nuque avec chacune deux boutons-pression | Poche attachée avec deux compartiments et rivets | Poche env. 40 x 18 cm (l x h) | étiquette Exner sur l'ourlet | Lavable jusqu'à 30 °C



EXNER[®]
Mode mit System

EX285 | 28514 **Bib Apron Canvas With Decorative Label**
 100% coton
 80 x 70 cm (Longueur x Largeur)
 340 g/m² Exner

GRAPHITE | OLIVE

Avec liens croisés à l'arrière | Largeur : 70 cm/Longueur : 80 cm | Avec 1 grande poche à compartiments | Avec bretelles interchangeables en tissu sur toute la longueur, chacune avec 2 boutons-pression | Étiquette décorative en cuir PU sur la gauche de la poitrine, imprimable et amovible



PREMIER



PW127 | PR127

Domain Contrast Denim Bib Apron

70% coton / 30% polyester
72 x 86 cm (Largeur x Longueur)
265 g/m²

Premier Workwear

BLACK DENIM (CA. P. 433C) | INDIGO DENIM (CA. P. 2767C)

sangle avec boucle métallique pour régler la hauteur | Poche centrale de 36 cm avec bordure contrastante, avec compartiment pour stylo | Poche centrale en denim inversé contrastant | Œillets en métal avec liens contrastants 100 cm | Longueur : 86 cm largeur : 72 cm | Accord de style avec le tablier à bavette 'Domaine' PR127

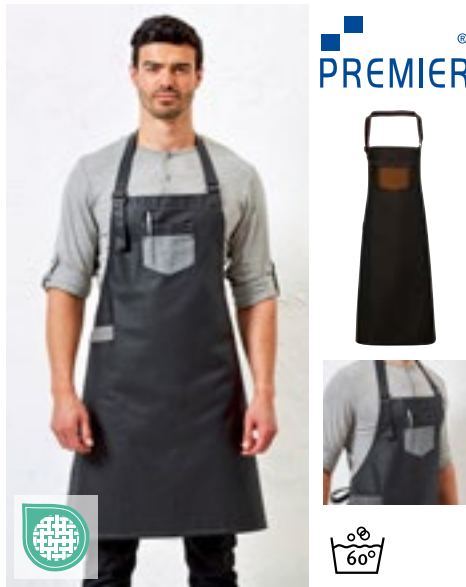

PREMIER



PW136 | PR136

Division Waxed Look Denim Bib Apron With Faux Leather

100% coton
72 x 86 cm (Largeur x Longueur)
350 g/m²

Premier Workwear

BLACK (CA. P. BLACK C) / TAN DENIM (CA. P. 146C) | BLACK DENIM (CA. P. 433C) | INDIGO (CA. P. 2380C) / BROWN DENIM (CA. P. 4706C) | INDIGO DENIM (CA. P. 2767C)

100 % coton avec revêtement « aspect ciré » en acrylique | Effet ciré donnant une surface hydrofuge | Détails contrasté pour la fonction et la décoration | Sangle et tour de cou en similicuir avec boucle ajustable | Longueur: 86 cm, largeur : 72 cm | Effet Denim teinté créé par des fils de couleur contrastante



PREMIER



PW137 | PR137

Calibre Heavy Cotton Canvas Pocket Apron

100% coton
72 x 86 cm (Largeur x Longueur)
320 g/m²

Premier Workwear

BLACK (CA. P. BLACK C) | BURGUNDY (CA. P. 209C) | DARK GREY (CA. P. 425C) | KHAKI (CA. P. 7538C) | NATURAL (CA. P. 4755C) | NAVY (CA. P. 533C) | RED (CA. P. 201C) | SILVER (CA. P. 429C)

Coton Canvas lourd | Poche à 4-compartiments cousus | Poche détail rivet | Œillet surdimensionné pour sangle | Lourd et durable



PREMIER



PW144 | PR144

Annex Oxford Bib Apron

100% coton
72 x 86 cm (Largeur x Longueur)
220 g/m²

Premier Workwear

BLACK (CA. P. BLACK C) | BURGUNDY (CA. P. 209C) | MOSS GREEN (CA. P. 418C) | MUSTARD (CA. P. 7405C) | NAVY (CA. P. 2380C)

Fil de coton teint en tissu Oxford | Sangle ajustable en simili cuir avec boucle en rivet | Boucle de suspension et patte latérale en simili cuir | Poche centrale | Fermeture à double anneau en D à la taille

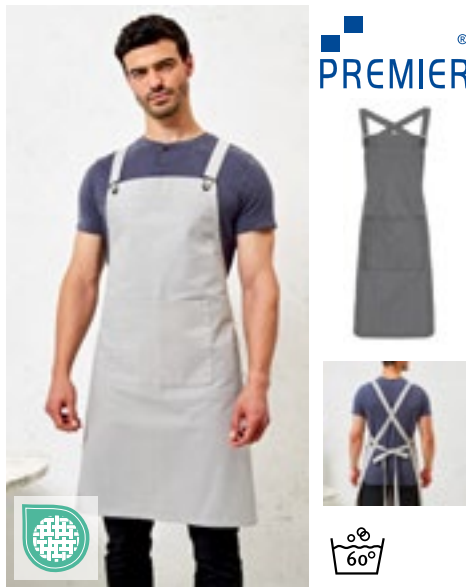

PREMIER

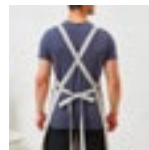

PW129 | PR129

Cross Back Barista Bib Apron

100% coton (Denim: 70% coton / 30% polyester)
72 x 86 cm (Largeur x Longueur)
320 g/m² (Denim: 265 g/m²)

Premier Workwear

BLACK (CA. P. BLACK C) | BLACK DENIM (CA. P. 433C) | DARK GREY (CA. P. 431C) | GREY DENIM (CA. P. 425C) | INDIGO DENIM (CA. P. 2767C) | KHAKI (CA. P. 7503C) | NAVY (CA. P. 2766C) | SILVER (CA. P. 420C)

Fourni avec des bretelles dans le même tissu | Poche centrale avec emplacement intégré pour stylo | Fermeture à boucle style dungaree | Œillets en métal à la taille pour passer les liens | Longueur : 50 cm largeur : 70 cm | Bretelles supplémentaires interchangeables disponibles, PW118



PREMIER



PW121 | PR121

'Barley' Contrast Stitch Sustainable Bib Apron

65% polyester / 35% coton
86 x 72 cm (Longueur x Largeur)
195 g/m²

Premier Workwear

BLACK (CA. P. BLACK C) / CHARCOAL (CA. P. 7540C) | KHAKI (CA. P. 7538C) / BROWN (CA. P. 4975C) | NAVY (CA. P. 533C) / CAMEL (CA. P. 2318C) | OLIVE (CA. P. 7763C) / CHESTNUT (CA. P. 7581C)

Polyester recyclé à partir de plastique post-consommation / coton BCI | Respectueux de l'environnement | Œillets et rivets | Coutures contrastées | Poches latérales inclinées (24 cm de profondeur x 17 cm de largeur) et poche centrale zippée | Boucle réglable en laiton antique sur le cou | Avec lanières de 90 cm de long | Entretien facile

GASTRONOMIE (TABLIERS À BAVETTE)



PW122 | PR122 **,'Regenerate' Sustainable Bib Apron**

Black Denim: 53% coton / 41% polyester / 6% viscose, Indigo Denim: 58% coton / 36% polyester / 6% viscose, Grey Denim: 55% coton / 36% polyester / 9% viscose, Natural Denim: 44% coton / 37% polyester / 19% viscose
86 x 72 cm (Longueur x Largeur)
 275 g/m²

Premier Workwear

BLACK DENIM (CA. P. 426C) GREY DENIM (CA. P. COOL GRAY 10C) INDIGO DENIM (CA. P. 2380C) NATURAL DENIM (CA. P. 4755C)

Coton recyclé à partir de denim usagé et polyester recyclé à partir de plastique post-consommation | Fabrication dans une usine à faible émission de carbone | Respectueux de l'environnement | Poches latérales inclinées (23 cm de profondeur x 17,5 cm de largeur) avec bordure contrastée | Nœud réglable sur le cou | Coutures contrastées | Boucle réglable en laiton antique sur le cou | Avec lanières de 90 cm de long



PW113 | PR113

Organic Denim Fairtrade Bib Apron

100% coton
80 x 72 cm
 235 g/m²

Premier Workwear

BLACK DENIM (CA. P. 532C) BROWN DENIM (CA. P. 4705C)

Sergé 100 % coton bio | Coton certifié commerce équitable | 80 cm de long x 72 cm de large avec des attaches longues de 107 cm | Deux poches à onglet mesurant 20 cm de profondeur x 19,5 cm de largeur, décorées de points contrastés | Boucle en laiton / bronze antique à la nuque pour le réglage de la hauteur



PW120 | PR120

Recycled & Organic Fairtrade Bib Apron

65% polyester / 35% coton
86 x 72 cm
 280 g/m²

Premier Workwear

BLACK (CA. P. BLACK C) DARK GREY (CA. P. 425C) NAVY (CA. P. 533C)
 RED (CA. P. 201C) WHITE

65 % polyester recyclé / 35 % coton bio | 86 cm de long x 72 cm de large avec des attaches longues de 90 cm | Deux poches latérales inclinées mesurant 24 cm de profondeur sur 18 cm de large | Tablier long à bavette, épais | Ajustable par une boucle à la nuque



PW119 | PR119

Cross Back Interchangeable Apron Straps

100% coton (Denim: 70% coton / 30% polyester), cuir synthétique: 100% polyuréthane
170 x 3 cm

Premier Workwear

BLACK FAUX LEATHER BROWN FAUX LEATHER

Bretelles de tablier supplémentaires pour le tablier PW129 « Barista » à dos croisé | Paire de lanières de tabliers | Fixé avec une fermeture à boucle pour s'accrocher au corps principal du tablier | Dimension : 170 cm x 3 cm

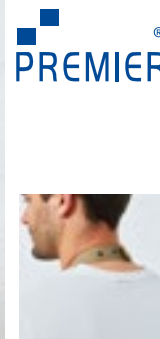

PW132 | PR132

Cotton Chino Bib Apron

100% coton
72 x 86 cm (Largeur x Longueur)
 235 g/m²

Premier Workwear

BLACK (CA. P. BLACK C) KHAKI NAVY (CA. P. 2378C)
 STEEL (CA. P. COOL GREY 11C)

Longueur: 86 cm, largeur : 72 cm | Poches surpiquées style « Chino » avec rivets | Poche top centrale | sangle tissu avec fermeture bouton-pression | Complémentaire au PW132

NEW

PREMIER®

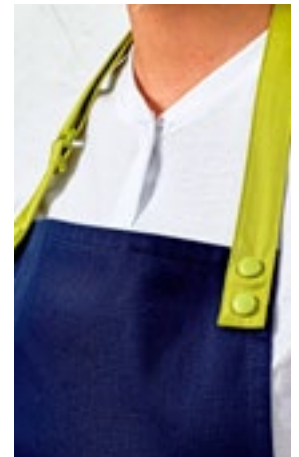

PW190 | PR190 **Colours Swap & Pop Apron - Body**

65% polyester / 35% coton
70 x 86 cm (Largeur x Longueur)
195 g/m²

Premier Workwear

BLACK (CA. P. BLACK C)	BOTTLE GREEN (CA. P. 7484C)	BURGUNDY (CA. P. 209C)	DARK GREY (CA. P. 425C)
KHAKI (CA. P. 7536C)	NAVY (CA. P. 533C)	OLIVE (CA. P. 7763C)	RED (CA. P. 201C)
ROYAL (CA. P. 7687C)	TURQUOISE (CA. P. 7703C)		

Corps de tablier avec lanières vendus séparément pour marquage bicolore (voir PR191) | Doté de boutons-pression pratiques pour fixer les lanières | Support dans le même tissu | Confectionné à 65 % de polyester recyclé | Poche centrale mesurant 34 cm de large x 21 cm de long

PW191 | PR191 **Colours Swap & Pop Apron - Strap**

65% polyester / 35% coton
2,5 x 90 cm (Largeur x Longueur)
195 g/m²

Premier Workwear

BLACK (CA. P. BLACK C)	BOTTLE GREEN (CA. P. 7484C)	BROWN (CA. P. 4975C)	BURGUNDY (CA. P. 209C)
DARK GREY (CA. P. 425C)	EMERALD (CA. P. 7728C)	HOT PINK (CA. P. 215C)	KHAKI (CA. P. 7536C)
LIME (CA. P. 2304C)	MUSTARD (CA. P. 2006C)	NAVY (CA. P. 533C)	OLIVE (CA. P. 7763C)
ORANGE (CA. P. 172C)	PINK (CA. P. 707C)	PURPLE (CA. P. 7447C)	RED (CA. P. 201C)
ROYAL (CA. P. 7687C)	SAGE (CA. P. 5497C)	TURQUOISE (CA. P. 7703C)	WHITE

Lanières de tablier et corps vendus séparément pour marquage bicolore (PR190) | Doté de boutons-pression robustes pratiques pour fixer au corps du tablier | Tour de cou avec boucle coulissante réglable | Confectionné à 65 % de polyester recyclé | Caches de boutons-pression de la même couleur pour plus d'homogénéité

■ GASTRONOMIE (TABLIERS À BAVETTE)

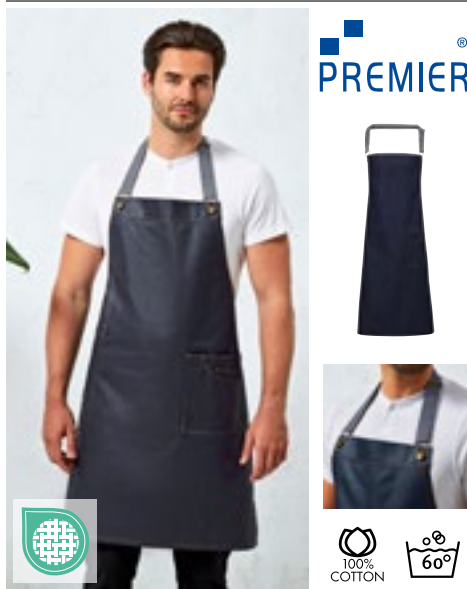

PW134 | PR134 **District Waxed Look Denim Bib Apron**

100% coton
72 x 86 cm (Largeur x Longueur)
350 g/m² Premier Workwear

BLACK DENIM (CA. P. 433C) | INDIGO DENIM (CA. P. 2767C)

100 % coton avec revêtement « aspect ciré » en acrylique | Effet ‚washed‘ look | Poche surdimensionnée en jean avec coutures et rivets | Sangle de couleur contrasté dans des œillets en métal | Caractéristiques du tissu incluant la poche plaquée et support en tissu | Longueur: 86 cm, largeur : 72 cm



PW162 | PR162 **Colours Collection Contrast Bib Apron**

65% polyester / 35% coton
72 x 86 cm (Largeur x Longueur)
195 g/m² Premier Workwear

BLACK (CA. P. BLACK C)/PURPLE (CA. P. 269C)	BLACK/DARK GREY (CA. P. 431C)
BLACK/HOT PINK (CA. P. 214C)	BLACK/LIME (CA. P. 382C)
BLACK/RED (CA. P. 200C)	BLACK/TURQUOISE (CA. P. 312C)
BROWN (CA. P. 476C)/NATURAL (CA. P. 1205C)	

Tablier avec empiècement de couleur contrastée | Bord col couleur assortie | Lavable 60 °C | Boucle ajustable | Deux poches avant avec ouverture oblique | WRAP certifié



PW181 | PR181 **Artisan's Choice Double Pocket Canvas Apron**

60% coton / 40% polyester
72 x 86 cm (Largeur x Longueur)
310 g/m² Premier Workwear

BLACK (CA. P. BLACK C) | DARK GREY (CA. P. 425C) | NATURAL (CA. P. 4755C)
OLIVE (CA. P. 7763C)

Tablier à bavette en toile épaisse avec bords arrondis | Tablier à porter sur tout le corps ou à la taille | Riche en coton avec 40 % de polyester recyclé | Tour de cou noué réglable et liens à la taille assortis (90 cm) | Double poche centrale, mesurant chacune 14,5 cm de large sur 18 cm de long



CGW1170 | 01170-01 **Bip Apron Gorizia**

65% polyester / 35% coton
90 x 75 cm (Longueur x Largeur)
215 g/m² CG Workwear

BLUE MELANGE | GREEN MELANGE | GREY MELANGE

Mélange élégant | Encolure réglable à l'infini avec fermeture éclair | Double poche plaquée | Bande en tissu de tablier | Lavable à 95 °C, adapté au lavage industriel



CGW220 | 00220-01 **Apron Perugia Classic**

65% polyester / 35% coton
90 x 75 cm (Longueur x Largeur)
215 g/m² CG Workwear

BLACK	BOTTLE GREEN	BUGATTI	CARAMEL
CHERRY	CHOCOLATE	COPPER	CURRY
DARK BLUE	ELEFANT	GRIFFIN	KHAKI
LAVA	LEAF	MAGENTA	NAVY
PUMPKIN	RAVEN	RED	REGENCY RED
SAND	SUNSHINE	TAUPE	TOFFEE
TURQUOISE	WHITE		

Longueur réglable à l'infini | Les cordons peuvent être réglés individuellement | Design élégant avec ceintures ajustées | Double poche plaquée | Durable et résistant | Lavable à 95 °C, adapté au lavage industriel



CGW0131 | 00131-44 **Bib Apron Verona 90 GreeNature**

65% polyester / 35% coton
90 x 75 cm (Longueur x Largeur)
215 g/m²

CG Workwear

BLACK	CHERRY	COOL GREY
GRIFFIN	NAVY	RAVEN

Polyester fabriqué à partir de bouteilles en PET recyclées/coton biologique | Teinture indanthrène | Lavable jusqu'à 95°C | Repassage facile | grand teint | Infroissable | Le tour de cou est réglable avec un curseur | Convient pour blanchisserie industrielle | Possibilité de finition | Fabriqué en Allemagne | Dermoprotecteur

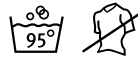

CGW260 | 00260-01/07 **Apron Corcolle**

65% polyester / 35% coton
88 x 94 cm (Largeur x Longueur)
215 g/m²

CG Workwear

BLACK	CARAMEL	CHERRY
CHOCOLATE	RAVEN	TOFFEE

Gilet avec 4 boutons décoratifs | Cravate réglable à l'aide de 3 boutons-pression | Bandes de tablier cousues | Poche latérale (17 x 19 cm) avec 2 sections | 2 boucles cousues | Durable | Infroissable | Toutes les couleurs sont lavables à 95°C



CGW1135 | 01135-01 **Apron Vittoria Classic**

65% polyester / 35% coton
105 x 75 cm (Longueur x Largeur)
215 g/m²

CG Workwear

BLACK	CHERRY	RAVEN
-------	--------	-------

Fabriqué en Allemagne | Tablier sommelier | Cravate réglable à l'aide de 3 boutons-pression | Petite poche poitrine | Double poche sur le côté | Ruban de tablier | Points de tension renforcés sur les liens | Durable | Infroissable



CGW130 | 00130-01 **Bib Apron Verona 110 x 75 cm**

65% polyester / 35% coton
110 x 75 cm (Longueur x Largeur)
215 g/m²

CG Workwear

BLACK	BOTTLE GREEN	BUGATTI	CARAMEL
CHERRY	CHOCOLATE	COPPER	CURRY
DARK BLUE	ELEFANT	GRIFFIN	KHAKI
LAVA	LEAF	MAGENTA	NAVY
PUMPKIN	RAVEN	RED	REGENCY RED
SAND	SUNSHINE	TAUPE	TOFFEE
TURQUOISE	WHITE		

Fabriqué en Allemagne | Double teinture | Teinture réactive | Bandes à l'envers | grand teint | Infroissable et facile d'entretien | Adaptées au lavage et au traitement industriel | Le tour de cou est réglable avec un curseur | Lavable jusqu'à 95°C



CGW1146 | 01146-01 **Bib Apron Verona Classic Bag 90 x 75 cm**

65% polyester / 35% coton
90 x 75 cm (Longueur x Largeur)
215 g/m²

CG Workwear

BLACK	BUGATTI	CHERRY	CHOCOLATE
DARK BLUE	ELEFANT	GRIFFIN	KHAKI
LAVA	LEAF	NAVY	OASIS
PUMPKIN	RAVEN	RED	REGENCY RED
SUNSHINE	TAUPE	TOFFEE	TURQUOISE
WHITE			

Adaptées au lavage et au traitement industriel | Fabriqué en Allemagne | Lavable jusqu'à 95°C, toutes les couleurs | grand teint | Tour de cou réglable en continu avec cordelette cachée | Bande en tissu de tablier | Format de poche 20 x 39 cm | Durable | Tissu mixte de haute qualité

GASTRONOMIE (TABLIERS À BAVETTE)



CGW1145 | 01145-01 **Bib Apron Verona Bag 110 x 75 cm**

65% polyester / 35% coton
110 x 75 cm (Longueur x Largeur)
215 g/m²

CG Workwear

BLACK	CHOCOLATE	DARK BLUE	KHAKI
PALE GREY	TAUPE	TOFFEE	WHITE

Tablier à bavette avec poche plaquée (20 x 39 cm) | Lavable jusqu'à 95°C | Teinture indanthrène | Infroissable | Repassage facile | grand teint | Convient pour blanchisserie industrielle | Possibilité de finition | Le tour de cou est réglable avec un curseur | Fabriqué en Allemagne | Dermo-protecteur



CGW131 | 00131-01 **Bib Apron Verona 90**

65% polyester / 35% coton
90 x 75 cm (Longueur x Largeur)
215 g/m²

CG Workwear

BLACK	BOTTLE GREEN	BUGATTI	CARAMEL
CHERRY	CHOCOLATE	COPPER	CURRY
DARK BLUE	ELEFANT	GRIFFIN	KHAKI
LAVA	LEAF	MAGENTA	NAVY
PUMPKIN	RAVEN	RED	REGENCY RED
SAND	SUNSHINE	TAUPE	TOFFEE
TURQUOISE	WHITE		

Teinture indanthrène | Lavable jusqu'à 95°C | Repassage facile | grand teint | Infroissable | Le tour de cou est réglable avec un curseur | Convient pour blanchisserie industrielle | Possibilité de finition | Fabriqué en Allemagne | Dermo-protecteur



CGW141J | 00141-32 **Bib Apron Potenza X Jeans**

65% polyester / 35% coton
90 x 71 cm (Longueur x Largeur)
280 g/m²

CG Workwear

DENIM

Chasuble à 4 œillets | Les sangles peuvent être remplacées par des boutons-pression (sangles non incluses dans la livraison. Le jeu de sangles est la référence CGW42141) | Bretelles réglables croisées dans le dos pour soulager la fatigue du cou | Durable | Lavable jusqu'à 95°C | Adaptées au lavage et au traitement industriel



CGW141M | 00141-14 **Bib Apron Potenza X Melange**

50% coton / 50% polyester
90 x 71 cm (Longueur x Largeur)
140 g/m²

CG Workwear

BLUE MELANGE BROWN MELANGE DARK GREY MELANGE
LIGHT GREY MELANGE

Chasuble à 4 œillets | Les sangles peuvent être remplacées par des boutons-pression (sangles non incluses dans la livraison. Le jeu de sangles est la référence CGW42141) | Bretelles réglables croisées dans le dos pour soulager la fatigue du cou | Tissu particulièrement léger | Tissu marbré élégant | Durable | Lavable jusqu'à 95°C | Adaptées au lavage et au traitement industriel



CGW4141 | 04141-32 **Bib Apron Jesi X Jeans**

65% polyester / 35% coton
90 x 71 cm (Longueur x Largeur)
280 g/m²

CG Workwear

DENIM

Chasuble à 4 œillets | Bretelles amovibles avec boutons-pression | Bretelles réglables croisées dans le dos pour soulager la fatigue du cou | Deux grandes poches latérales appliquées | Deux porte-stylos | Durable | Lavable à 75°C | Adaptées au lavage et au traitement industriel



CGW42141 | 42141-01/14/32 Potenza X Classic Strap Set

65% polyester / 35% coton (Melange: 50% coton / 50% polyester)
230 x 2,5 cm

CG Workwear

CGW141 | 00141-01 Bib Apron Potenza X Classic

65% polyester / 35% coton
90 x 71 cm (Longueur x Largeur)
215 g/m²

CG Workwear

BLACK	BUGATTI	CHERRY	CHOCOLATE
DARK BLUE	ELEFANT	GRIFFIN	KHAKI
LAVA	LEAF	MARINE	PALE GREY
RAVEN	RED	REGENCY RED	SAND
SUNSHINE	TOFFEE	WHITE	

BLACK	BLUE MELANGE	BROWN MELANGE	BUGATTI
CHERRY	CHOCOLATE	DARK BLUE	DARK GREY MELANGE
DENIM	ELEFANT	GRIFFIN	KHAKI
LAVA	LEAF	LIGHT GREY MELANGE	MARINE
PALE GREY	RAVEN	RED	REGENCY RED
SAND	SUNSHINE	TAUPE	TOFFEE
WHITE			

Chasuble à 4 œillets | Les sangles peuvent être remplacées par des boutons-pression (sangles non incluses dans la livraison. Le jeu de sangles est la référence CGW42141) | Bretelles réglables croisées dans le dos pour soulager la fatigue du cou | Tissu mixte de haute qualité | Infroissable | Durable | Lavable jusqu'à 95°C | Adaptées au lavage et au traitement industriel

Deux bretelles pour tabliers, de 230 cm de long et 2,5 cm de large chacune | Avec bouton-pression pour la fixation à l'œillet sur le tablier | Bretelles réglables croisées dans le dos pour soulager la fatigue du cou | Tissu mixte de haute qualité | Infroissable | Durable | Lavable jusqu'à 95°C | Adaptées au lavage et au traitement industriel



DL200 | DP200 Recycled Polyester Bib Apron

100% polyester
80 x 85 cm (Largeur x Longueur)
195 g/m²

Dennys London

BISCUIT	BLACK	BOTTLE GREEN
GRIFFIN	HOT PINK	LIGHT OLIVE
LIME	MID BLUE	NAVY
OLIVE	ORANGE	RED
ROYAL	SAGE	SEA GRASS
STORM GREY	WHITE	

Tour de cou de la même couleur que le tablier, liens ajustable | Résistance au froissement, séchage rapide, longue durée de vie | Facile d'entretien, facile à repasser et résistant à l'eau de javel



DL010 | DP10 Bib Apron with Adjustable Halter

65% polyester / 35% coton
91 x 91 cm
245 g/m²

Dennys London

BLACK	BOTTLE GREEN	CLARET
GRIFFIN	LIGHT GREY	LIGHT OLIVE
NAVY	OLIVE	PEAT
RED	ROYAL	STORM GREY

Tour de cou réglable invisible | Cordons dans la même matière | Résistant à l'eau de javel | Convient au lavage | Entretien facile | Tissu résistant | Température de lavage max. : 65 °C



DL130 | DP130 Apron With Grey Ties Crossover

65% polyester / 35% coton
70 x 91 cm (Largeur x Longueur)
245 g/m²

Dennys London

BLACK	BOTTLE GREEN	CLARET
OLIVE	RED	STORM GREY

Tablier à bretelles croisées pour réduire la tension sur la nuque | Bande de fermeture contrastante | 1 poche large | Résistant à l'eau de javel

GASTRONOMIE (TABLIERS À BAVETTE)



WM364 | W364 **Fairtrade Cotton Adult Craft Apron**

100% coton
70 x 93 cm
290 g/m² Westford Mill

BLACK	LIGHT GREY	NATURAL
-------	------------	---------

Coton certifié commerce équitable | Coton sergé | 290gsm (10oz/yd²) | Tablier de sommelier | Poche avant profonde | Sangle à chevrons en coton avec boucle coulissante réglable | Liens à chevrons en coton de 100 cm à la taille | Longueur: 93 cm | Tablier: largeur 70 cm



EX106 | 10620 **Bib Apron 80 x 100 cm**

65% polyester / 35% coton
80 x 100 cm (Largeur x Longueur)
220 g/m² Exner

BLACK	BORDEAUX	BOTTLE GREEN
GRAPHITE	HOT PINK	LEMON GREEN
NAVY	PURPLE	RED
ROYAL BLUE	SAND	SILVER GREY
TERRACOTTA	TOFFEE	TURQUOISE
WHITE	YELLOW	

Liens en tissu | Lien ajustable au niveau du cou | Poche sur la cuisse droite (L 18cm x H 20 cm) | Couleur noire : convient au lavage industriel (75 °C) | Autres couleurs lavables jusqu'à 60 °C



EX141 | 141 **Bib Apron XXL 100 x 100 cm**

65% polyester / 35% coton (Black PinStripe: 100% coton)
100 x 100 cm
220 g/m² Exner

BLACK	BLACK PINSTRIPE	BORDEAUX
GRAPHITE	PURPLE	RED
SILVER GREY	TOFFEE	WHITE

Liens en tissu | Lien ajustable au niveau du cou | Finition à repassage facile | Poche sur la cuisse droite (L 18cm x H 20 cm) | Couleur noire : convient au lavage industriel (75 °C) | Autres couleurs lavables jusqu'à 60 °C



EX286 | 28614 **Bib Apron Canvas**

100% coton
80 x 70 cm (Longueur x Largeur)
Exner

GRAPHITE	OLIVE
----------	-------

Avec liens croisés à l'arrière | Largeur : 70 cm / Longueur : 80 cm | Avec 3 poches | Avec sangles interchangeables en tissu sur toute la longueur et mousqueton



EX288 | 28814 **Unisex Bib Apron**

100% coton
80 x 70 cm (Longueur x Largeur)
Exner

GRAPHITE	OLIVE
----------	-------

Avec liens croisés à l'arrière | Largeur : 70 cm / Longueur : 80 cm | Avec 3 poches et compartiments | Cillet décoratif | Détails en cuir PU | Avec bretelles en tissu interchangeables et résistantes et mousqueton



EX127 | 12717 **Jeans-Bib Apron 2-Colours 75 x 100 cm**

100% coton
75 x 100 cm (Largeur x Longueur)
290 g/m² Exner

NAVY/LIGHT BLUE

Tablier avec liens continus en tissu | Poche attachée avec deux compartiments sur toute la largeur du tablier | Poche env. 40 x 18 cm (l x h) | étiquette Exner sur l'ourlet | Lavable jusqu'à 30 °C



EXNER
Made mit System



EX283 | 2830731 **Bib Apron Denim**

100% coton

80 x 70 cm (Longueur x Largeur)

340 g/m²

Exner

NAVY

Avec liens croisés à l'arrière | Largeur : 70 cm/Longueur : 80 cm | Avec 5 poches | Détails en cuir PU | Bretelle avec mousqueton



SOL'S
the fair spirit



L02104 | 02104 **Denim Bib Apron Grant With Pocket**

70% coton / 30% polyester

90 x 75 cm

230 g/m²

SOL'S

DENIM BRUT

Denim brut | 2 grandes poches à grand compartiment | Sangle ajustable avec boucle métallique



KUSTOM KIT
bargear



K518 | KK518 **Bib Superwash® 60° Pocket Apron Unisex**

65% polyester / 35% coton

89 x 92 cm (Longueur x Largeur)

190 g/m²

Bargear

DARK GREY NAVY WHITE

Tablier à bretelles unisexe | Liens à la taille de même tissu | Cou ajustable avec ajusteurs en plastique | Poches doubles | Étiquette tissée Bargear®

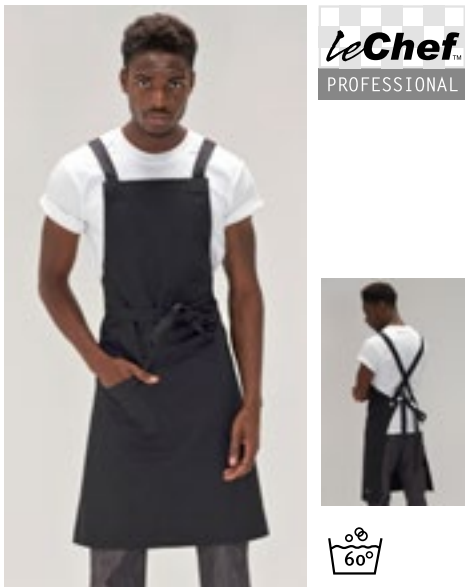

leChef
PROFESSIONAL



LF109C | DE109C **Statement Crossover Bib Apron**

100% coton

80 x 91 cm (Largeur x Longueur)

280 g/m²

Le Chef

BLACK

Tablier à bretelles croisées au dos avec une poche en coton noir renforcé | Liens croisés au dos pour réduire la tension sur la nuque | Résistant à l'eau de javel



leChef
PREP



LF113 | DE113 **Utility Apron**

65% polyester / 35% coton

80 x 71 cm (Largeur x Longueur)

260 g/m²

Le Chef Prep

BLACK KHAKI NAVY OLIVE

Tablier à bavette avec grande poche | Oeilletons en laiton | Style Denim



leChef
PROFESSIONAL

LF116 | DE116 **Utility Apron Bib Washed Denim**

65% polyester / 35% coton

91 x 71 cm (Largeur x Longueur)

330 g/m²

Le Chef

BLACK/GREY INDIGO

Coton épais | Denim délavé | Coupe courte | Tour de cou réglable | Oeilletons et rivets en métal | Grandes poches, adaptées aux tablettes et aux TPE

■ GASTRONOMIE (TABLIERS À BAVETTE)



Neutral.
Certified Responsibility™



NE92020 | 092020 **Writers Apron**

80% coton / 20% polyester
90 x 90 cm
210 g/m²

Neutral

BLACK BOTTLE GREEN NAVY

80% coton biologique / 20% polyester recyclé (rPET) | Coton certifié Fairtrade | Armure sergé | Pochettes avec compartiments pour ranger une tablette, des crayons et des torchons de cuisine | Sangles avec boucle ajustable



Neutral.
Certified Responsibility™



NE92003 | 092003 **Chef Apron**

100% coton
70 x 90 cm (Largeur x Longueur)
210 g/m²

Neutral

BLACK WHITE

Coton certifié commerce équitable | Coton biologique certifié | Tissu Twill épais | Bretelles ajustables | Boutons-pression en métal | Étiquette neutre et Fair Trade sur le côté



Neutral.
Certified Responsibility™



NE92021 | 092021 **Kitchen Apron**

80% coton / 20% polyester
90 x 90 cm
210 g/m²

Neutral

BLACK BOTTLE GREEN NAVY

80% coton biologique / 20% polyester recyclé (rPET) | Coton certifié Fairtrade | Armure sergé | Poche intérieur poitrine | Poche pour stylo | Sangles avec boucle ajustable



l-merch

NT6198 **Apron**

100% coton
57 x 88,5 cm (Largeur x Longueur)
145 g/m²

KHAKI

Tablier de cuisine en coton



l-merch



NT5260 **Apron PU**

100% polyuréthane
63 x 83 cm (Largeur x Longueur)

BROWN/DARK GREY DARK GREY/BROWN

Lanière de cou et ceinture réglables | Anneau métallique en laiton | Anneaux pour ustensile de barbecue

BEST SELLER



l-merch

NT5220 **Apron**

65% polyester / 35% coton
75 x 85 cm (Largeur x Longueur)
240 g/m²

BLACK	BORDEAUX	BOTTLE GREEN
BROWN	DARK GREY	GREY
LIME GREEN	NATURAL	NAVY
OLIVE GREEN	ORANGE	PURPLE
RED	ROYAL BLUE	WHITE
YELLOW		

Pré-lavé | Coloration réactive | Cordon de serrage ajustable | Poche sur le devant environ 18 x 32 cm (hauteur x largeur)

NEW

l-merch



NT5221 Apron Bio

100% coton
75 x 85 cm (Largeur x Longueur)

NATURAL

100 % coton biologique | Tablier durable | Résistant à la saleté et fonctionnel | Poche pratique à l'avant | 75 x 85 cm (largeur x longueur)



L03569 Unisex Gamma Apron

100% coton
90 x 75 cm
240 g/m²

SOL'S

ANCIENT PINK	BLACK	BOTTLE GREEN	BURGUNDY
CHOCOLATE	DARK GREY (SOLID)	NAVY	RED
ROPE	WHITE		

Sergé 240 | 100 % coton bio | Tablier bio | Grandes poches à 2 compartiments | Col réglable | Taille unique : 90 x 75 cm

BEST SELLER



L990 Long Apron Gala

65% polyester / 35% coton
75 x 90 cm (Largeur x Longueur)
240 g/m²

SOL'S

APPLE GREEN	AQUA	BOTTLE GREEN	BROWN
BURGUNDY	CHOCOLATE	DARK GREY (SOLID)	DARK PURPLE
DEEP BLACK	GOLD	KELLY GREEN	NAVY
ORANGE	ORCHID PINK	PURE GREY	RED
ROPE	ROYAL BLUE 241	WHITE	

Entretien facile | Grande poche à 2 compartiments (dimensions totales : env. 20 x 40 cm (h x l)) | Ajustable au col avec une boucle en métal

NEW



L04094 Cotton Apron Glasgow

100% coton
65 x 90 cm

SOL'S

BLACK	BOTTLE GREEN	BRIGHT RED	FLASH PINK
GRAPHITE	LIGHT ORANGE	NATURAL	ROYAL BLUE 241
TAUPE	ULTRAMARINE	WHITE	YELLOW GREEN

Coton non broissé | Cou droit | Sous le genou | Attache à nouer dans le dos

SOL'S
the fair spirit

BEST
SELLER

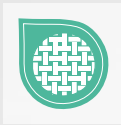

L01744 | 01744

Gramercy Apron

65% polyester / 35% coton
80 x 63 cm (Longueur x Largeur)
190 g/m²

SOL'S

BLACK BURGUNDY CHOCOLATE DARK GREY (SOLID) NAVY RED ROPE WHITE

Grande poche avant



X965 | BBQ8073 **Barbecue Apron**
65% polyester / 35% coton (Natural: 100% coton)
73 x 80 cm (Largeur x Longueur)
240 g/m² Link Kitchen Wear

BLACK	BORDEAUX	BOTTLE GREEN
BROWN	DARK GREY (CA. P. 431)	KHAKI
MOUSE GREY	NATURAL (CA. P. 7499)	NAVY
ORANGE	PURPLE	RED
ROYAL	TERRACOTTA (CA. P. 4840)	WHITE
YELLOW		

Renforcement aux points principaux | Entretien facile | Prérétréci | grand teint | Sans impression lavable à 60 ° C



X969 | BBQ11073 **Barbecue Apron XL**
65% polyester / 35% coton (Natural: 100% coton)
73 x 110 cm (Largeur x Longueur)
240 g/m² Link Kitchen Wear

BLACK	BORDEAUX	BOTTLE GREEN
BROWN	DARK GREY (CA. P. 431)	MOUSE GREY
NATURAL (CA. P. 7499)	NAVY	ORANGE
PURPLE	RED	ROYAL
SAND	TERRACOTTA (CA. P. 4840)	WHITE
YELLOW		

Renforcement aux points principaux | Entretien facile | Prérétréci | grand teint | Sans impression lavable à 60 ° C



X999 | BBQ9090EU **Barbecue Apron XB - EU Production**
65% polyester / 35% coton
90 x 90 cm
240 g/m² Link Kitchen Wear

BLACK	BOTTLE GREEN (CA. P. 560)	BURGUNDY (CA. P. 216)
DARK GREY (CA. P. 431)	NAVY (CA. P. 2766)	ORANGE (CA. P. 1655)
RED (CA. P. 200)	ROYAL (CA. P. 286)	SAND
WHITE	YELLOW	

Tablier barbecue classique extra large | Tissé en sergé 2/1 | Points de contrainte renforcés sur les attaches | Avec lien continu dans le même tissu que le tablier | Entretien facile | Coloration réactive | Non imprimé, lavable à 60 ° C | 240 g/m²



X967 | HS8073 **Hobby Apron**
65% polyester / 35% coton (Natural: 100% coton)
73 x 80 cm (Largeur x Longueur)
240 g/m² Link Kitchen Wear

BLACK	BORDEAUX	BOTTLE GREEN
BROWN	DARK GREY (CA. P. 431)	KHAKI
MOUSE GREY	NATURAL (CA. P. 7499)	NAVY
ORANGE	PURPLE	RED
ROYAL	TERRACOTTA (CA. P. 4840)	WHITE
YELLOW		

Poche avant (env. 35 x 19cm) | Entretien facile | Prérétréci | grand teint | Renforcement aux points principaux | Sans impression lavable à 60 ° C



X1008 | BBQC8070 **Cotton Barbecue Apron**
100% coton
80 x 70 cm
230 g/m² Link Kitchen Wear

BLACK	BORDEAUX	DARK GREY (CA. P. 431)
MOUSE GREY	NAVY (CA. P. 2766)	RED (CA. P. 200)
WHITE		

Tablier de barbecue classique | Tissé en sergé 2/1 | Points de contrainte renforcés sur les attaches | Entretien facile | Coloration réactive | Lavable à 40°



X979 | BBQ9073ADJ **Barbecue Apron Adjustable**
65% polyester / 35% coton
73 x 90 cm (Largeur x Longueur)
240 g/m² Link Kitchen Wear

BLACK	BORDEAUX	BOTTLE GREEN
BROWN	DARK GREY (CA. P. 431)	MOUSE GREY
NAVY	ORANGE	RED
ROYAL	WHITE	YELLOW

Coloration réactive | Tissé en sergé | Entretien facile | Prérétréci | Sans impression lavable à 60 ° C | Renforcement aux points principaux | Tablier de barbecue avec pièce ajustable

GASTRONOMIE (TABLIERS À BAVETTE)

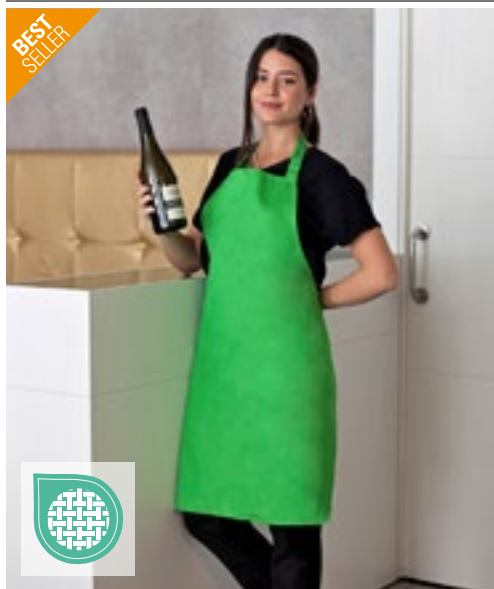

X986 | MS8572 **Multi Apron**

80% polyester / 20% coton (Fuchsia, Olive: 100% polyester)
72 x 85 cm (Largeur x Longueur)
200 g/m²

Link Kitchen Wear

APPLE (CA. P. 360)	AUBERGINE (CA. P. 5115)	BLACK	BOTTLE GREEN (CA. P. 560)
BROWN (CA. P. 476)	BURGUNDY (CA. P. 216)	DARK GREY (CA. P. 431)	EMERALD (CA. P. 341)
FUCHSIA (CA. P. 219)	KHAKI (CA. P. 7503)	LEMON (CA. P. 127)	LIGHT BLUE (CA. P. 2708)
LIME (CA. P. 382)	MIDBLUE (CA. P. 2718)	NAVY (CA. P. 2766)	OLIVE (CA. P. 378)
ORANGE (CA. P. 1655)	PALE GREY (SILVER) (CA. P. 428)	PINK (CA. P. 1895)	POSTMAN GREY (CA. P. 7545)
PURPLE (CA. P. 269)	RED (CA. P. 200)	ROYAL (CA. P. 286)	SAGE (CA. P. 5497)
STRAWBERRY RED (CA. P. 186)	SUNFLOWER (CA. P. 136C)	TURQUOISE (CA. P. 312)	WHITE

Entretien facile | Prérétréci | Twill 2/1 | Coloration réactive | Lavable jusqu'à 60 °C | Cou réglable | Renforcement aux points principaux

X987 | GS8572 **Grill Apron**

80% polyester / 20% coton (Olive: 100% polyester)
72 x 85 cm (Largeur x Longueur)
200 g/m²

Link Kitchen Wear

APPLE (CA. P. 360)	AUBERGINE (CA. P. 5115)	BLACK	BOTTLE GREEN (CA. P. 560)
BROWN (CA. P. 476)	BURGUNDY (CA. P. 216)	DARK GREY (CA. P. 431)	EMERALD (CA. P. 341)
FUCHSIA (CA. P. 219)	HOT PINK (CA. P. 241C)	KHAKI (CA. P. 7503)	LEMON (CA. P. 127)
LIGHT BLUE (CA. P. 2708)	LIME (CA. P. 382)	MIDBLUE (CA. P. 2718)	NAVY (CA. P. 2766)
OLIVE (CA. P. 378)	ORANGE (CA. P. 1655)	PALE GREY (SILVER) (CA. P. 428)	PINK (CA. P. 1895)
POSTMAN GREY (CA. P. 7545)	PURPLE (CA. P. 269)	RED (CA. P. 200)	ROYAL (CA. P. 286)
SAGE (CA. P. 5497)	STRAWBERRY RED (CA. P. 186)	SUNFLOWER (CA. P. 136C)	TURQUOISE (CA. P. 312)
WHITE			

Entretien facile | Prérétréci | Twill 2/1 | Coloration réactive | Lavable jusqu'à 60 °C | Cou réglable | Avec poche avant environ 20 x 25 cm (L x l) | Renforcement aux points principaux



X988 | DS8572 **Duo Apron**

80% polyester / 20% coton (Olive: 100% polyester)
72 x 85 cm (Largeur x Longueur)
200 g/m²

Link Kitchen Wear

BLACK/APPLE (CA. P. 360)	BLACK/AUBERGINE (CA. P. 5115)
BLACK/BLACK	BLACK/BOTTLE GREEN (CA. P. 560)
BLACK/BROWN (CA. P. 476)	BLACK/BURGUNDY (CA. P. 216)
BLACK/DARK GREY (CA. P. 431)	BLACK/EMERALD (CA. P. 341)
BLACK/FUCHSIA (CA. P. 219)	BLACK/HOT PINK (CA. P. 241C)
BLACK/KHAKI (CA. P. 7503)	BLACK/LEMON (CA. P. 127)
BLACK/LIGHT BLUE (CA. P. 2708)	BLACK/LIME (CA. P. 382)
BLACK/MIDBLUE (CA. P. 2718)	BLACK/NAVY (CA. P. 2766)
BLACK/OLIVE (CA. P. 378)	BLACK/ORANGE (CA. P. 1655)
BLACK/PALE GREY (SILVER) (CA. P. 428)	BLACK/PINK (CA. P. 1895)
BLACK/POSTMAN GREY (CA. P. 7545)	BLACK/PURPLE (CA. P. 269)
BLACK/RED (CA. P. 200)	BLACK/ROYAL (CA. P. 286)
BLACK/SAGE (CA. P. 5497)	BLACK/STRAWBERRY RED (CA. P. 186)
BLACK/SUNFLOWER (CA. P. 136C)	BLACK/TURQUOISE (CA. P. 312)
BLACK/WHITE	

Entretien facile | Prérétréci | Twill 2/1 | Coloration réactive | Lavable jusqu'à 60 °C | Cou réglable | Avec deux poches à ouverture biseautée | Renforcement aux points principaux





X1012 | HSC8070

Cotton Hobby Apron

100% coton
80 x 70 cm
230 g/m²

Link Kitchen Wear

BLACK	BORDEAUX	DARK GREY (CA. P. 431)
MOUSE GREY	NAVY (CA. P. 2766)	RED (CA. P. 200)
WHITE		

Tablier de loisirs classique avec poche | Tissé en sergé 2/1 | Points de contrainte renforcés sur les attaches | Entretien facile | Coloration réactive | Lavable à 40°

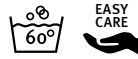

X990 | HS9090JNS

Jeans Hobby Apron

80% coton / 20% polyester
90 x 90 cm
300 g/m²

Link Kitchen Wear

BLACK	DENIM
-------	-------

Poche avant divisée en deux | Renforcement aux points principaux | Tissé en sergé 2/1 | Entretien facile | Coloration réactive | Non imprimé, lavable à 60 °C



X1003 | SS11073

Shoemakers Apron

65% polyester / 35% coton
110 x 73 cm
240 g/m²

Link Kitchen Wear

BLACK	NAVY (CA. P. 2766)
-------	--------------------

Tissé en sergé 2/1 | Poche poitrine et hanche | Renforcement aux points principaux | Entretien facile | Non imprimé, lavable à 60 °C | 240 g/m²



X972 | BBQ8073PES

Barbecue Apron Sublimation

100% polyester
73 x 80 cm (Largeur x Longueur)
240 g/m²

Link Kitchen Wear

WHITE

Renforcement supplémentaire aux points cruciaux | Excellente qualité | Convient à l'impression par sublimation, Lavable jusqu'à 60 °C | PolyesterTissage 2/1



X974 | BBQ11073PES

Barbecue Apron XL Sublimation

100% polyester
73 x 110 cm (Largeur x Longueur)
240 g/m²

Link Kitchen Wear

WHITE

Excellente qualité | Renforcement supplémentaire aux points cruciaux | Convient à l'impression par sublimation, Lavable jusqu'à 60 °C | Polyester Tissage 2/1



X993 | BBQ8073EU

Barbecue Apron - EU Production

65% polyester / 35% coton
73 x 80 cm (Largeur x Longueur)
240 g/m²

Link Kitchen Wear

BLACK	BORDEAUX	BOTTLE GREEN
DARK GREY (CA. P. 431)	NAVY	ORANGE (CA. P. 1655)
RED	ROYAL	SAND
WHITE	YELLOW	

Production EU | Tissé en sergé 2/1 | Entretien facile | Coloration réactive | Renforcement aux points principaux | Non imprimé, lavable à 60 °C

GASTRONOMIE (TABLIERS À BAVETTE)



X994 | HS8073EU **Hobby Apron - EU Production**

65% polyester / 35% coton
73 x 80 cm (Largeur x Longueur)
240 g/m²

Link Kitchen Wear

BLACK	BORDEAUX	BOTTLE GREEN
DARK GREY (CA. P. 431)	NAVY	ORANGE (CA. P. 1655)
RED	ROYAL	SAND
WHITE	YELLOW	

Poche avant divisée en deux | Tissé en sergé 2/1 | Entretien facile | Coloration réactive | Renforcement aux points principaux | Production EU | Non imprimé, lavable à 60 °C



X998 | BBQ9090JNS **Jeans Barbecue Apron**

80% coton / 20% polyester
90 x 90 cm
300 g/m²

Link Kitchen Wear

BLACK	INDIGO
-------	--------

Tissé en sergé 2/1 | Entretien facile | Coloration réactive | Lavable à 60 ° pas imprimé



KUSTOM KIT. **bargear.**



K515 | KK515 **Bib Superwash® 60° Bar Apron Unisex**

100% coton
One Size
280 g/m²

Bargear

BLACK	LIME	ORANGE
RASPBERRY	ROYAL	

Liens à la taille de même tissu | Doubles poches ouvertes | Cou réglable | Étiquette tissée | Unisexe | Superwash 60°C



KARLOWSKY®



KY006 | LS 5 **Bib Apron Faro**

65% polyester / 35% coton
75 x 95 cm (Largeur x Longueur)
215 g/m²

Karlowsky

ANTHRACITE (CA. P. 7540C)	BLACK (CA. P. 419C)	BORDEAUX (CA. P. 209C)
LIGHT BROWN (CA. P. 438C)	NAVY (CA. P. 533C)	RED (CA. P. 186C)
SAND (CA. P. 7529C)	WHITE	

Tissu twill, 215 g/m² | Hautement raffiné, prélavé, grand teint, entretien facile | Tablier à bavette avec des sangles du même tissu que le tablier, avec des points de tension renforcés | Longueur de la lanière de cou : env. 60 cm | Convient au blanchissage industriel | Lavable jusqu'à 95°C



KARLOWSKY®



KY026 | LS7 **Bib Apron Denmark**

65% polyester / 35% coton
75 x 95 cm (Largeur x Longueur)
215 g/m²

Karlowsky

ANTHRACITE (CA. P. 7540C)	BLACK (CA. P. 419C)	BORDEAUX (CA. P. 209C)
LIGHT BROWN (CA. P. 438C)	NAVY (CA. P. 533C)	RED (CA. P. 186C)
SAND (CA. P. 7529C)	WHITE	

Tissu twill, 215 g/m² | Hautement raffiné, prélavé, grand teint, entretien facile | Tablier à bavette avec des sangles du même tissu que le tablier, avec des points de tension renforcés | Longueur de la lanière de cou : env. 60 cm | Poche plaquée avec deux compartiments (40 x 20 cm) | Convient au blanchissage industriel | Lavable jusqu'à 95°C



KUSTOM KIT. **bargear.**



K517 | KK517 **Bib Superwash® 60° Apron Unisex**

65% polyester / 35% coton
89 x 92 cm (Longueur x Largeur)
190 g/m²

Bargear

BLACK	DARK GREY	NAVY
WHITE		

Tablier à bretelles unisexe | Liens à la taille de même tissu | Cou ajustable avec ajusteurs en plastique | Étiquette tissée Bargear® et étiquette d'entretien dans la



KARLOWSKY®



KY045 | BLS 3 **Basic Bib Apron**

65% polyester / 35% coton
75 x 100 cm (Largeur x Longueur)
215 g/m²

Karlowsky

ANTHRACITE (CA. P. 7540C)	BLACK (CA. P. 419C)	BLUE (CA. P. 7686C)	BORDEAUX (CA. P. 209C)
LIGHT BROWN (CA. P. 438C)	NAVY (CA. P. 533C)	RED (CA. P. 186C)	SAND (CA. P. 7529C)
WHITE			

Tissu twill, 215 g/m² | Tablier à bavette avec des sangles du même tissu que le tablier, avec des points de tension renforcés | Longueur de la lanière de cou : env. 60 cm | Lavable à 60°C



KARLOWSKY®



KY049 | BLS4 **Bib Apron Basic With Buckle**

65% polyester / 35% coton
75 x 90 cm (Largeur x Longueur)
215 g/m²

Karlowsky

ANTHRACITE (CA. P. 7540C)	AUBERGINE (CA. P. 5185C)	BASALT GREY (CA. P. 4276C)	BLACK (CA. P. 419C)
BLUE (CA. P. 7686C)	BORDEAUX (CA. P. 209C)	CAMEL (CA. P. 7504C)	FOREST GREEN (CA. P. 554C)
LIGHT BROWN (CA. P. 438C)	LIME (CA. P. 2303C)	MOSS GREEN (CA. P. 7764C)	MUSTARD (CA. P. 146C)
NAVY (CA. P. 533C)	PINE GREEN (CA. P. 4189C)	RASPBERRY (CA. P. 4059C)	RED (CA. P. 186C)
ROSE (CA. P. 4065C)	SAND (CA. P. 7529C)	SUN YELLOW (CA. P. 127C)	TURQUOISE (CA. P. 633C)
WHITE			

Tissu twill, 215 g/m² | Tablier à bavette avec des sangles du même tissu que le tablier, avec des points de tension renforcés | Sangle avec longueur de boucle ajustable jusqu'à 70 cm | Lavable à 60°C



KARLOWSKY®



KY072 | LS 14 **Bib Apron Santorini**

65% polyester / 35% coton
75 x 95 cm (Largeur x Longueur)
215 g/m²

Karlowsky

ANTHRACITE (CA. P. 7540C)	BLACK (CA. P. 419C)	BORDEAUX (CA. P. 209C)	LIGHT BROWN (CA. P. 438C)
NAVY (CA. P. 533C)	RED (CA. P. 186C)	SAND (CA. P. 7529C)	WHITE

Tissu twill, 215 g/m² | Hautement raffiné, prélavé, grand teint, entretien facile | Tablier à bavette avec des sangles du même tissu que le tablier, avec des points de tension renforcés | Longueur du lien du tablier ajustable avec des boutons-pression de 50, 55 et 60 cm | Convient au blanchissage industriel | Lavable jusqu'à 95°C



KARLOWSKY®



KY116 | LS 25 **Bib Apron Urban X-Style**

100% coton
68 x 80 cm (Largeur x Longueur)
273 g/m²

Karlowsky

BEIGE (CA. P. 7529 C)	BLACK (CA. P. 419C)	CHOCOLATE (CA. P. 440 C)	KHAKI (CA. P. 7497 C)
STONE GREY (CA. P. 2332 C)			

Tissu twill, 273 g/m² | grand teint | Tablier élégant et tendance, aspect sergé, avec bretelles croisées pour soulager le cou | Fixation et détachement facile de toutes les lanières à l'aide d'une fermeture à mousqueton | Boucles pour un réglage continu de la longueur | Lanière supplémentaire à la taille pour régler la largeur et garantir un ajustement ferme | Rivets bronzés et surpiqûres contrastantes | Sangles fonctionnelles en cuir | Boucle en tissu pratique sur le côté droit pour attacher un étui caissier ou un torchon | Poche latérale gauche (16 x 24 cm) et compartiment pour stylo à hauteur de poitrine | Lavable jusqu'à 60 °C

■ GASTRONOMIE (TABLIERS À BAVETTE)



KARLOWSKY®



KY119 | LS 38

Bib Apron Urban-Look With Cross Straps And Pocket

65% polyester / 35% coton
70 x 85 cm (Largeur x Longueur)
215 g/m²

Karlowsky

AUBERGINE (CA. P. 5185C) CINNAMON (CA. P. 2321C) MOSS GREEN (CA. P. 7764C) PEBBLE (CA. P. 4268C)
STEEL BLUE (CA. P. 2380C)

Dimensions : 70 x 85 cm (largeur x longueur) | Tissu sergé, 65 % polyester / 35 % coton, 215 g/m² | Lavable, facile d'entretien | Tablier à bretelles amovibles de couleur contrastée | Association chic de l'élégance et de la tendance streetwear | Bretelles contrastées d'aspect naturel | Toutes les bretelles peuvent être fixées et retirées rapidement et facilement à l'aide de boutons-pression | Les deux bretelles du tablier sont positionnées au-dessus des épaules pour soulager la zone du cou | Fermeture pratique : les bretelles sont croisées à l'arrière, tirées par les boucles et attachées ensemble (la longueur et la hauteur peuvent être facilement réglées) | Élégants bords de tablier arrondis | Boucle pour stylo sur le côté droit de la poitrine | Anneau de couleur contrastée sur la poche gauche (19 x 21 cm) pour fixer des stylos, torchons ou autres ustensiles de cuisine



KARLOWSKY®



KY028 | LS11

Bib Apron Carlo

100% coton
70 x 90 cm (Largeur x Longueur)
185 g/m²

Karlowsky

BLACK (CA. P. 419C) BORDEAUX (CA. P. 209C) NAVY (CA. P. 533C)

Tissu sergé, 185 g/m² | Hautement raffiné, pré-rétréci, couleurs imprimées, rayures blanches | Tablier à bavette avec des sangles du même tissu que le tablier, avec des points de tension renforcés | Sangle avec longueur de boucle ajustable jusqu'à 70 cm | Poche plaquée avec deux compartiments (34 x 18 cm) | Lavage à 40 ° C



KARLOWSKY®



KY100 | LS 22

Bib Apron Jeans-Style With Pocket

65% polyester / 35% coton
71 x 95 cm (Largeur x Longueur)
195 g/m²

Karlowsky

VINTAGE BLACK (CA. P. COOL GREY11C) VINTAGE BLUE (CA. P. 2108C) VINTAGE MOSS GREEN (CA. P. 416C)

Tissu twill, 195 g/m² | Hautement raffiné, prélavé, grand teint, entretien facile | Tablier à bavette au look denim avec lanières du même tissu | Coutures de couleur contrastée | Coutures avec bride d'arrêt sur la sangle pour une résistance accrue | Lanière serre-cou à longueur ajustable avec 3 boutons-pression | Poche plaquée (40 x 20 cm) avec 2 compartiments confortables (à 20 x 20 cm chacun) | Convient au blanchissage industriel | Lavable jusqu'à 95°C



KARLOWSKY®



KY118 | LS 36

Asymmetrical Bib Apron Classic With Pocket

65% polyester / 35% coton
70 x 90 cm (Largeur x Longueur)
215 g/m²

Karlowsky

ANTHRACITE (CA. P. 7540C) BLACK (CA. P. 419C) NAVY (CA. P. 533C)

Dimensions : 70 x 90 cm (largeur x longueur) | Tissu sergé, 65 % polyester / 35 % coton, 215 g/m² | Lavable, facile d'entretien | Tablier en dentelle élégant avec coupe asymétrique | Toutes les sangles sont fabriquées dans le même tissu que le tablier et sont faciles à retirer | La longueur peut être facilement ajustée à l'aide de la boucle | Passant de stylo sur la poitrine | Poche cousue (19 x 16/26 cm) sur le côté droit



KARLOWSKY®



KY123 | BLS6 **Short Bib Apron Basic With Buckle And Pocket**

65% polyester / 35% coton
75 x 60 cm (Largeur x Longueur)
215 g/m²

Karlowsky

ANTHRACITE (CA. P. 7540C)	AUBERGINE (CA. P. 5185C)	BASALT GREY (CA. P. 4276C)	BLACK (CA. P. 419C)
BLUE (CA. P. 7686C)	BORDEAUX (CA. P. 209C)	CAMEL (CA. P. 7504C)	FOREST GREEN (CA. P. 554C)
LIGHT BROWN (CA. P. 438C)	LIME (CA. P. 2303C)	MOSS GREEN (CA. P. 7764C)	MUSTARD (CA. P. 146C)
NAVY (CA. P. 533C)	PINE GREEN (CA. P. 4189C)	RASPBERRY (CA. P. 4059C)	RED (CA. P. 186C)
ROSE (CA. P. 4065C)	SAND (CA. P. 7529C)	SUN YELLOW (CA. P. 127C)	TURQUOISE (CA. P. 633C)
WHITE			

Dimensions : 75 x 60 cm (largeur x longueur) | Tissu sergé, 65 % polyester / 35 % coton, 215 g/m² | Tablier court avec bretelles dans le même tissu | La protection des coutures sur les bretelles du tablier garantit une plus grande résistance | La longueur de la ceinture peut être facilement ajustée à l'aide d'une boucle (longueur jusqu'à 70 cm) | Poche plaquée pratique avec 2 compartiments (40 x 20 cm)



KARLOWSKY®

NEW



KY133 | BLS 9 **Oversized Bib Apron Basic with Buckle and Pocket**

65% polyester / 35% coton
100 x 100 cm
215 g/m²

Karlowsky

ANTHRACITE (CA. P. 7540C)	BASALT GREY (CA. P. 4276C)	BLACK (CA. P. 419C)	BORDEAUX (CA. P. 209C)
FOREST GREEN (CA. P. 554C)	LIGHT BROWN (CA. P. 438C)	MOSS GREEN (CA. P. 7764C)	NAVY (CA. P. 533C)
RED (CA. P. 186C)	SAND (CA. P. 7529C)	WHITE	

Armure sergé | Tablier extra large et bretelles confectionnées dans le même tissu | Conçu spécialement pour les personnes grandes et avec des formes | La protection des coutures sur les bretelles du tablier garantit une plus grande résistance | La longueur de la ceinture peut être facilement ajustée à l'aide d'une boucle (longueur jusqu'à 78 cm) | Poche plaquée pratique avec 2 compartiments (40 x 20 cm)



KARLOWSKY®



KY044 | BLS5 **Bib Apron Basic With Pocket And Buckle**

65% polyester / 35% coton
75 x 90 cm (Largeur x Longueur)
215 g/m²

Karlowsky

ANTHRACITE (CA. P. 7540C)	AUBERGINE (CA. P. 5185C)	BASALT GREY (CA. P. 4276C)	BLACK (CA. P. 419C)
BLUE (CA. P. 7686C)	BORDEAUX (CA. P. 209C)	CAMEL (CA. P. 7504C)	FOREST GREEN (CA. P. 554C)
LIGHT BROWN (CA. P. 438C)	LIME (CA. P. 2303C)	MOSS GREEN (CA. P. 7764C)	MUSTARD (CA. P. 146C)
NAVY (CA. P. 533C)	PINE GREEN (CA. P. 4189C)	RASPBERRY (CA. P. 4059C)	RED (CA. P. 186C)
ROSE (CA. P. 4065C)	SAND (CA. P. 7529C)	SUN YELLOW (CA. P. 127C)	TURQUOISE (CA. P. 633C)
WHITE			

Tissu twill, 215 g/m² | Tablier à bavette avec des sangles du même tissu que le tablier, avec des points de tension renforcés | Sangle avec longueur de boucle ajustable jusqu'à 70 cm | Poche plaquée avec 2 compartiments (40 x 20 cm) | Lavable à 60°C



KARLOWSKY®



KY120 | LS 39 **Bib Apron Urban-Nature With Cross Straps And Big Pocket**

65% polyester / 35% coton
70 x 85 cm (Largeur x Longueur)
215 g/m²

Karlowsky

AUBERGINE (CA. P. 5185C)	CINNAMON (CA. P. 2321C)	MOSS GREEN (CA. P. 7764C)	PEBBLE (CA. P. 4268C)
STEEL BLUE (CA. P. 2380C)			

Dimensions : 70 x 85 cm (largeur x longueur) | Tissu sergé, 65 % polyester / 35 % coton, 215 g/m² | Lavable, facile d'entretien | Tablier à bretelles amovibles de couleur contrastée | Association unique du charme classique et du style urbain | Les jolies bretelles croisées confèrent un style naturel au tablier | Les deux bretelles du tablier sont positionnées au-dessus des épaules pour soulager la zone du cou | Fermeture pratique : Les bretelles sont croisées à l'arrière, tirées par les œillets et attachées ensemble (la longueur et la hauteur peuvent être facilement réglées) | Les deux bretelles peuvent être facilement retirées et lavées séparément | Poches plaquées sur le devant avec : 1 grand compartiment central (39 x 20 cm), 2 poches latérales pour stylos et 1 petite poche plaquée (17 x 11 cm)

GASTRONOMIE (TABLIERS À BAVETTE)



KARLOWSKY®



KY054 | LS 37 **Apron Green-Generation**

65% polyester / 35% coton
70 x 85 cm (Largeur x Longueur)
215 g/m²

Karlowsky

AUBERGINE (CA. P. 5185C)	BLACK (CA. P. 419C)	CINNAMON (CA. P. 2321C)	MOSS GREEN (CA. P. 7764C)
PEBBLE (CA. P. 4268C)	STEEL BLUE (CA. P. 2380C)		

Tissu twill, 215 g/m² | Grand teint, facile à entretenir, durable | Tablier chasuble moderne et confortable associant parfaitement style et durabilité | Matière polyester fabriquée à partir de plastique recyclé | Design moderne et intemporel à l'avant associé à des bretelles croisées de style urbain en cuir véritable et à des liens contrastés à l'arrière | Bretelles contrastées d'aspect naturel | Les deux bretelles du tablier sont positionnées au-dessus des épaules pour soulager la zone du cou | Toutes les ceintures peuvent être facilement retirées ou fixées à l'aide de boutons-pression | Fermeture pratique : les liens contrastés sont croisés à l'arrière, tirés par les boucles et attachés ensemble (la longueur et la hauteur peuvent être facilement réglées) | Élégants bords de tablier arrondis



KARLOWSKY®



KY056 | LS 40 **Apron New-Nature**

65% polyester / 35% coton
70 x 85 cm (Largeur x Longueur)
215 g/m²

Karlowsky

AUBERGINE (CA. P. 5185C)	BLACK (CA. P. 419C)	CINNAMON (CA. P. 2321C)	MOSS GREEN (CA. P. 7764C)
PEBBLE (CA. P. 4268C)	STEEL BLUE (CA. P. 2380C)		

Tissu twill, 215 g/m² | grand teint, facile à entretenir, durable | tablier chasuble moderne et durable dans un style urbain naturel | Le produit contient 65 % de polyester recyclé et a été réalisé de manière écologique et socialement responsable. | Liens à la taille et sur le tablier en cordons de couleur contrastée pour un style naturel et un maintien parfait | Le renfort en tissu du tour de cou offre une tenue plus confortable au niveau de la nuque | Poche poitrine pour stylos ou pinchettes de cuisine | Les coutures contrastées sur la poche viennent compléter le style naturel



KARLOWSKY®

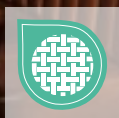

KY113 | LS 29 **Bib Apron Urban Casual-Style**

100% coton
68 x 80 cm (Largeur x Longueur)
273 g/m²

Karlowsky

BEIGE (CA. P. 7529 C)	BLACK (CA. P. 419C)	CHOCOLATE (CA. P. 440 C)	KHAKI (CA. P. 7497 C)
STONE GREY (CA. P. 2332 C)			

Tissu twill, 273 g/m² | grand teint | Tablier à bavette en look twill avec lanières en même tissu | Lanière de bavette avec boucle pour le réglage en continu de la longueur | Rivets bronzés et surpiqûres contrastantes | Boucle en tissu pratique sur le côté droit pour attacher un étui caissier ou un torchon | Poche latérale gauche (19 x 21 cm) | Lavable jusqu'à 60 °C



KARLOWSKY®

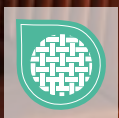

KY117 | LS 28 **Bib Apron Denim X-Style**

100% coton
68 x 80 cm (Largeur x Longueur)
330 g/m²

Karlowsky

DENIM BLUE (CA. P. 533 C)

Tissu sergé, 330 g/m² | grand teint | Tablier à bavette en denim avec bretelles croisées amovibles | Bretelles croisées fonctionnelles pour soulager le cou | Fixation et détachement facile de toutes les lanières à l'aide d'une fermeture à mousqueton | Boucles pour un réglage continu de la longueur | Réglage de la largeur pour un ajustement optimal grâce à une ceinture supplémentaire pour le réglage | Look denim | Rivets bronzés et surpiqûres contrastantes | Bandes en similicuir | Poche pour stylo sur la poitrine | 2 poches latérales (16 x 20 cm) | Lavage à 40 °C



CGW9520 | 09520-13

Men's Short Sleeve T-Shirt Taranto

60% coton / 40% polyester

S, M, L, XL, XXL, 3XL, 4XL

220 g/m²

CG Workwear

ANTHRACITE	APEROL	BLACK
NATURAL	NAVY	WHITE

Encolure arrondie | Slimfit, manches étroites | Surpiqûres doubles résistantes | Coutures latérales | Prélavé, ce qui garantit la conservation de la forme et la stabilité des couleurs | Haute teneur en coton peigné | Agréablement lisse et douce | Repassage facile | Infroissable | Adaptées au lavage et au traitement industriel | Lavable à 95 °C



CGW9525 | 09525-13

Ladies' Short Sleeve T-Shirt Ragusa

60% coton / 40% polyester

XS, S, M, L, XL, XXL, 3XL, 4XL

220 g/m²

CG Workwear

ANTHRACITE	APEROL	BLACK
NATURAL	NAVY	WHITE

Encolure arrondie | Slimfit, manches étroites | Surpiqûres doubles résistantes | Coutures latérales | Prélavé, ce qui garantit la conservation de la forme et la stabilité des couleurs | Haute teneur en coton peigné | Agréablement lisse et douce | Repassage facile | Infroissable | Adaptées au lavage et au traitement industriel | Lavable à 95 °C

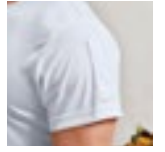

PW649 | PR649

Coolchecker® Chef's T-Shirt (Mesh Back)

100% polyester

XS, S, M, L, XL, XXL, 3XL

135 g/m²

Premier Workwear

BLACK (CA. P. BLACK C)	WHITE
------------------------	-------

Col rond | Panneau de ventilation au dos en mesh | Trous d'aération latéraux sous les bras | Poche porte-stylo à la manche | Tissu mèche Coolchecker



PW218 | PR218

Men's Long-John Roll Sleeve Tee

82% polyester / 14% viscose / 4% élasthanne

XS, S, M, L, XL, XXL, 3XL

190 g/m²

Premier Workwear

BLACK (CA. P. BLACK C)	GREY MARL (CA. P. COOL GREY 9C)
INDIGO (CA. P. 2380C)	WHITE
WHITE/NAVY (CA. P. 2766C)	

Manches roulées avec un bouton et patte sur le haut du bras | Col rond avec patte à 3 boutons | Bord côtelé au col et aux poignets | Tissu doux et extensible

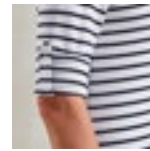

PW318 | PR318

Women's Long-John Roll Sleeve Tee

82% polyester / 14% viscose / 4% élasthanne

XS, S, M, L, XL, XXL

190 g/m²

Premier Workwear

BLACK (CA. P. BLACK C)	GREY MARL (CA. P. COOL GREY 9C)
INDIGO (CA. P. 534C)	WHITE
WHITE/NAVY (CA. P. 2766C)	

Manches roulées avec un bouton et patte sur le haut du bras | col rond et patte à 3 boutons | Bord côtelé au col et aux poignets | Tissu doux et extensible



K124 | KK124

Men's Fashion Fit Polo Shirt Short Sleeve

100% coton

S, M, L, XL, XXL

160 g/m²

Bargear

BLACK

Polo en jersey avec col et patte tissés | Patte à 3 boutons | Coutures scellées aux épaules | Poignet double couche dans le même tissu | Aérations latérales avec repiquage en tissu sur le revers | Col droit | Bouton de rechange | Étiquette en tissu Bargear® au niveau de la nuque | Lavage à 40 °C

GASTRONOMIE (CHEMISES & CHEMISIERS)



PW615 | PR615 **Men's Coolchecker® Piqué Polo**

100% polyester
S, M, L, XL, XXL, 3XL, 4XL, 5XL
155 g/m² Premier Workwear

S, M, L, XL, XXL, 3XL, 4XL, 5XL

BLACK (CA. P. BLACK C)	DARK GREY (CA. P. 431C)	NAVY (CA. P. 2766C)	RED (CA. P. 200C)
ROYAL (CA. P. 286C)	SILVER (CA. P. 428C)		

S, M, L, XL, XXL, 3XL, 4XL

AUBERGINE (CA. P. 5115C)	BOTTLE GREEN (CA. P. 560C)	BROWN (CA. P. 476C)	BURGUNDY (CA. P. 216C)
GREY MELANGE (CA. P. 425C)	HOT PINK (CA. P. 214C)	KELLY GREEN (CA. P. 355C)	LIGHT BLUE (CA. P. 2708C)
LIME (CA. P. 382C)	PURPLE (CA. P. 269C)	SAPPHIRE (CA. P. 300C)	STRAWBERRY RED (CA. P. 186C)
TURQUOISE (CA. P. 312C)	WHITE		

Polo fermeture à boutons | Patte à 3 boutons | Coupe plus longue | Excellente évacuation de l'humidité et séchage rapide | Col côtelé tricoté | Panneaux latérales pour une coupe ajustée | WRAP certifié



PW616 | PR616 **Women's Coolchecker® Piqué Polo**

100% polyester
XS, S, M, L, XL, XXL
155 g/m² Premier Workwear

AUBERGINE (CA. P. 5115C)	BLACK (CA. P. BLACK C)	BOTTLE GREEN (CA. P. 560C)	BROWN (CA. P. 476C)
BURGUNDY (CA. P. 216C)	DARK GREY (CA. P. 431C)	GREY MELANGE (CA. P. 425C)	HOT PINK (CA. P. 214C)
KELLY GREEN (CA. P. 355C)	LIGHT BLUE (CA. P. 2708C)	LIME (CA. P. 382C)	NAVY (CA. P. 2766C)
PURPLE (CA. P. 269C)	RED (CA. P. 200C)	ROYAL (CA. P. 286C)	SAPPHIRE (CA. P. 300C)
SILVER (CA. P. 428C)	STRAWBERRY RED (CA. P. 186C)	TURQUOISE (CA. P. 312C)	WHITE

Polo fermeture à boutons | Patte à 3 boutons | Coupe plus longue | Excellente évacuation de l'humidité et séchage rapide | Col côtelé tricoté | Panneaux latérales pour une coupe ajustée | WRAP certifié



PW618 | PR618 **Men's Contrast Coolchecker® Polo**

100% polyester
S, M, L, XL, XXL, 3XL, 4XL
155 g/m² Premier Workwear

BLACK (CA. P. BLACK C)/LIME (CA. P. 382C)	BLACK (CA. P. BLACK C)/ORANGE (CA. P. 1655C)	BLACK (CA. P. BLACK C)/PURPLE
BLACK (CA. P. BLACK C)/RED (CA. P. 200C)	BLACK (CA. P. BLACK C)/SUNFLOWER (CA. P. 136C)	BLACK (CA. P. BLACK C)/TURQUOISE (CA. P. 312C)
BLACK (CA. P. BLACK C)/WHITE	DARK GREY (CA. P. 424C)/SILVER (CA. P. 428C)	NAVY (CA. P. 2378C)/WHITE
RED (CA. P. 200C)/BLACK (CA. P. BLACK C)	ROYAL (CA. P. 286C)/WHITE	

Polyester piqué | Polo bicolore | Panneaux latérales pour une coupe ajustée | Patte trois boutons | Manchettes et col côtelé | Fentes latérales | Tissu mech Coolchecker



PW619 | PR619 **Women's Contrast Coolchecker® Polo**

100% polyester
XS, S, M, L, XL, XXL
155 g/m² Premier Workwear

BLACK (CA. P. BLACK C)/LIME (CA. P. 382C)	BLACK (CA. P. BLACK C)/ORANGE (CA. P. 1655C)	BLACK (CA. P. BLACK C)/PURPLE
BLACK (CA. P. BLACK C)/RED (CA. P. 200C)	BLACK (CA. P. BLACK C)/SUNFLOWER (CA. P. 136C)	BLACK (CA. P. BLACK C)/TURQUOISE (CA. P. 312C)
BLACK (CA. P. BLACK C)/WHITE	DARK GREY (CA. P. 424C)/SILVER (CA. P. 428C)	NAVY (CA. P. 2378C)/WHITE
RED (CA. P. 200C)/BLACK (CA. P. BLACK C)	ROYAL (CA. P. 286C)/WHITE	

Polyester piqué | Polo bicolore | Panneaux latérales pour une coupe ajustée | Patte trois boutons | Manchettes et col côtelé | Fentes latérales | Tissu mech Coolchecker



PREMIER



PW631 | PR631

Men's Spun-Dyed Sustainable Polo Shirt

100% polyester
S, M, L, XL, XXL, 3XL, 4XL
160 g/m²

Premier Workwear

BLACK (CA. P. BLACK C) | DARK GREY (CA. P. 425C) | FRENCH NAVY (CA. P. 303C)

Polyester recyclé à partir de plastique post-consommation | Fil en polyester recyclé spun-dyed | Col côtelé | patte de boutonnage à 3 boutons | Fentes latérales, respirantes | Évacuation de l'humidité | Excellente résistance des couleurs aux rayons UV | Processus spun-dyed écologique pour une consommation d'eau réduite, moins de produits chimiques et moins d'émissions de CO₂



PREMIER



PW633 | PR633

Women's Spun-Dyed Sustainable Polo Shirt

100% polyester
XS, S, M, L, XL, XXL
160 g/m²

Premier Workwear

BLACK (CA. P. BLACK C) | DARK GREY (CA. P. 425C) | FRENCH NAVY (CA. P. 303C)

Polyester recyclé à partir de plastique post-consommation | Fil en polyester recyclé spun-dyed | Col côtelé | patte de boutonnage à 3 boutons | Fentes latérales, respirantes | Évacuation de l'humidité | Excellente résistance des couleurs aux rayons UV | Processus spun-dyed écologique pour une consommation d'eau réduite, moins de produits chimiques et moins d'émissions de CO₂



BEST SELLER

CG
WORKWEAR



CGW720 | 00720-13

Men's Polo Iseo

60% coton / 40% polyester
S, M, L, XL, XXL, 3XL, 4XL
230 g/m²

CG Workwear

ANTHRACITE	APEROL	BLACK
CHAMPAGNER	CHOCOLATE	NATURAL
NAVY	SILVER	WHITE

Lavable jusqu'à 95°C | Manches courtes | Col tricoté | Éléments de la couture à double aiguille | Poignets | Fente latérale | Fentes latérales scellées | Trois boutons avec attache point de croix

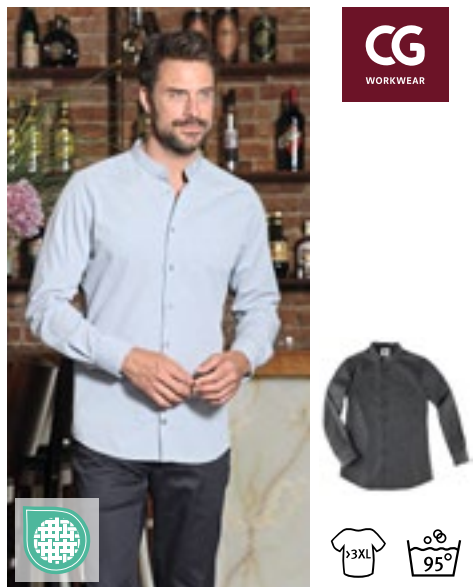

CG
WORKWEAR



CGW540 | 00540-14

Men's Shirt San Bueno

50% coton / 50% polyester
S, M, L, XL, XXL, 3XL, 4XL
140 g/m²

CG Workwear

DARK GREY | LIGHT GREY

Coupe slim | Col montant | Tissu finement marbré | Lavable jusqu'à 95°C | Adaptées au lavage et au traitement industriel



CG
WORKWEAR



CGW550 | 00550-14

Ladies' Blouse Pacentro

50% coton / 50% polyester
S, M, L, XL, XXL, 3XL, 4XL
140 g/m²

CG Workwear

DARK GREY | LIGHT GREY

Coupe slim | Col montant | Tissu finement marbré | Lavable jusqu'à 95°C | Adaptées au lavage et au traitement industriel



BEST SELLER

CG
WORKWEAR



CGW730 | 00730-13

Ladies' Polo Susa

60% coton / 40% polyester
XS, S, M, L, XL, XXL, 3XL, 4XL
230 g/m²

CG Workwear

ANTHRACITE	APEROL	BLACK
CHAMPAGNER	CHOCOLATE	NATURAL
NAVY	SILVER	WHITE

Lavable jusqu'à 95°C | Manches courtes | Col tricoté | Éléments de la couture à double aiguille | Poignets | Fente latérale | Fentes latérales scellées | Patte de boutonnage sans boutons | Pré-lavé | Taille ajustée

GASTRONOMIE (CHEMISES & CHEMISIERS)



CGW560 | 00560-14 **Men's Shirt Borello**

50% coton / 50% polyester

S, M, L, XL, XXL, 3XL, 4XL

140 g/m²

CG Workwear

DARK GREY | **LIGHT GREY**

Coupe slim | Col Kent | Tissu finement marbré | Lavable jusqu'à 95°C | Adaptées au lavage et au traitement industriel

CGW570 | 00570-14 **Ladies' Blouse Meri**

50% coton / 50% polyester

S, M, L, XL, XXL, 3XL, 4XL

140 g/m²

CG Workwear

DARK GREY | **LIGHT GREY**

Coupe slim | Col Kent | Tissu finement marbré | Lavable jusqu'à 95°C | Adaptées au lavage et au traitement industriel

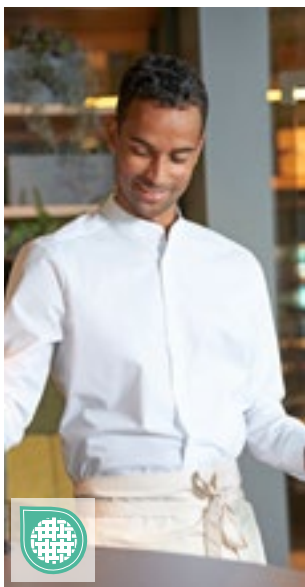

STRETCH



CGW580 | 00580-15 **Men's Shirt Pretoro**

49% coton / 49% polyester / 2% élastoléfine

S, M, L, XL, XXL, 3XL, 4XL, 5XL

125 g/m²

CG Workwear

BLACK | **WHITE**

Coupe slim | Col montant | Manches longues | Tissu extensible pour un confort optimal | Lavable jusqu'à 95°C | Infoirissable | Adaptées au lavage et au traitement industriel

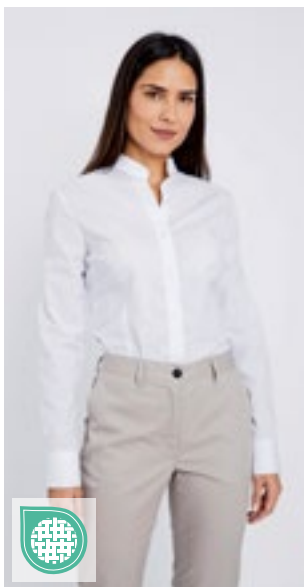

STRETCH



CGW590 | 00590-15 **Ladies' Blouse Corvara**

49% coton / 49% polyester / 2% élastoléfine

XS, S, M, L, XL, XXL, 3XL, 4XL, 5XL

125 g/m²

CG Workwear

BLACK | **WHITE**

Coupe slim | Col montant | Manches longues | Tissu extensible pour un confort optimal | Lavable jusqu'à 95°C | Infoirissable | Adaptées au lavage et au traitement industriel



STRETCH



CGW600 | 00600-15 **Ladies' Blouse Troina**

49% coton / 49% polyester / 2% élastoléfine

XS, S, M, L, XL, XXL, 3XL, 4XL, 5XL

125 g/m²

CG Workwear

BLACK | **WHITE**

Coupe décontractée | Col Kent | manches 3/4 | Tissu extensible pour un confort optimal | Lavable jusqu'à 95°C | Infoirissable | Adaptées au lavage et au traitement industriel



CGW615 | 00615-15 **Men's Shirt Navelli**
49% coton / 49% polyester / 2% élastoléfine
S, M, L, XL, XXL, 3XL, 4XL, 5XL
125 g/m² CG Workwear

BLACK WHITE

Coupe décontractée | Col Kent | Poche poitrine | Tissu extensible pour un confort optimal | Lavable jusqu'à 95°C | Infroissable | Adaptées au lavage et au traitement industriel



CGW625 | 00625-15 **Ladies' Blouse Scerni**
49% coton / 49% polyester / 2% élastoléfine
XS, S, M, L, XL, XXL, 3XL, 4XL, 5XL
125 g/m² CG Workwear

BLACK WHITE

Coupe décontractée | Col Kent | Manches longues | Tissu extensible pour un confort optimal | Lavable jusqu'à 95°C | Infroissable | Adaptées au lavage et au traitement industriel

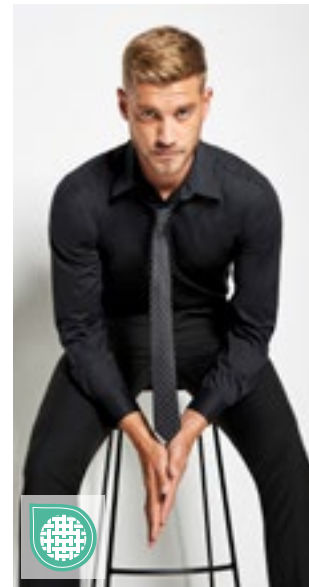

KUSTOM KIT
bargear



STRETCH

K121 | KK121 **Men's Tailored Fit Shirt Long Sleeve**
57% coton / 40% polyester / 3% élasthanne
37 (S/14H), 38/40 (M/15-15H), 41/42 (L/16-16H), 43/44 (XL/17-17H), 45/47 (XXL/18-18H)
120 g/m² Bargear

BLACK

Col renforcé | Poignets ajustables | Tissu extensible pour plus de confort | Bouton de rechange | Ourlet arrondi au dos



CGW630 | 00630-15 **Men's Shirt Pesaro**
49% polyester / 49% coton / 2% élastoléfine
S, M, L, XL, XXL
125 g/m² CG Workwear

BLACK CHOCOLATE WHITE

Chemise stretch de haute qualité | Coupe slim | Tissu mixte de haute qualité | Surpiqûres doubles en fils Alterfil durables | Lavable jusqu'à 95°C



CGW640 | 00640-15 **Ladies' Blouse Ferrara**
49% polyester / 49% coton / 2% élastoléfine
S, M, L, XL, XXL
125 g/m² CG Workwear

BLACK CHOCOLATE WHITE

Blouse de travail avec une coupe légèrement plus longue | Excellent confort de port grâce au matières extensibles | Coupe slim | Boutons avec point de croix | Tissu mélangé hautement raffiné EOL (Stretch) | Très cintré | Lavable jusqu'à 95°C

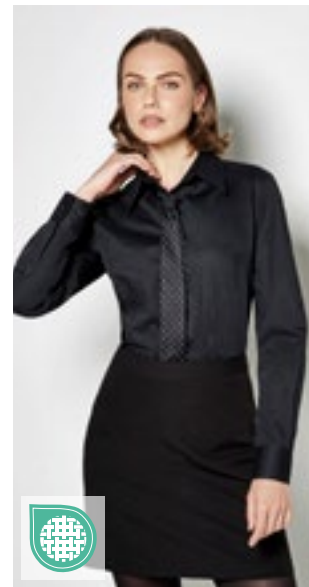

KUSTOM KIT
bargear



STRETCH

K738 | KK738 **Women's Tailored Fit Shirt Long Sleeve**
57% coton / 40% polyester / 3% élasthanne
34 (XS/8), 36 (S/10), 38 (M/12), 40 (L/14), 42 (XL/16), 44 (XXL/18), 46 (3XL/20)
120 g/m² Bargear

BLACK

Poignets ajustables | Tissu extensible pour plus de confort | Col renforcé | Bouton de rechange | Ourlet arrondi au dos

■ GASTRONOMIE (CHEMISES & CHEMISIERS)



K120 | KK120 **Men's Tailored Fit Shirt Short Sleeve**

57% coton / 40% polyester / 3% élasthanne
 37 (S/14H), 38/40 (M/15-15H), 41/42 (L/16-16H), 43/44 (XL/17-17H),
 45/47 (XXL/18-18H)
 120 g/m² Bargear

BLACK

Col renforcé | Tissu extensible pour plus de confort | Ourlet arrondi au dos | Bouton de rechange

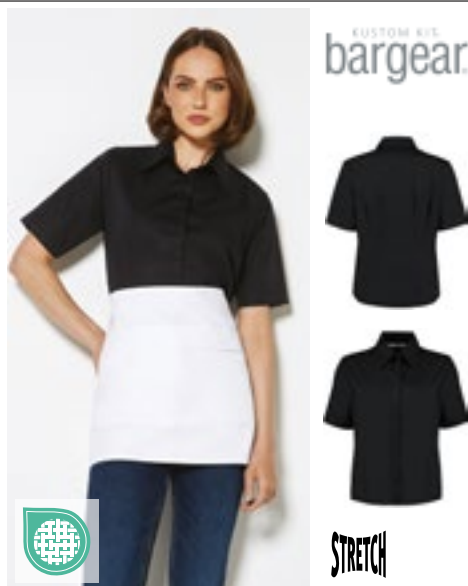

K735 | KK735 **Women's Tailored Fit Shirt Short Sleeve**

57% coton / 40% polyester / 3% élasthanne
 34 (XS/8), 36 (S/10), 38 (M/12), 40 (L/14), 42 (XL/16), 44 (XXL/18),
 46 (3XL/20)
 120 g/m² Bargear

BLACK

Patte de boutonnerie invisible | Col renforcé | Semi-équipée | Ourlet arrondi au dos | Bouton de rechange | Tissu extensible pour plus de confort



K123 | KK123 **Men's Tailored Fit Mandarin Collar Shirt Long Sleeve**

57% coton / 40% polyester / 3% élasthanne
 37 (S/14H), 38/40 (M/15-15H), 41/42 (L/16-16H), 43/44 (XL/17-17H),
 45/47 (XXL/18-18H)
 120 g/m² Bargear

BLACK

Tissu extensible pour plus de confort | Patte de boutonnerie invisible | Bouton de rechange | Ourlet arrondi au dos | Col mandarin légèrement renforcé



K122 | KK122 **Men's Tailored Fit Mandarin Collar Shirt Short Sleeve**

57% coton / 40% polyester / 3% élasthanne
 37 (S/14H), 38/40 (M/15-15H), 41/42 (L/16-16H), 43/44 (XL/17-17H),
 45/47 (XXL/18-18H)
 120 g/m² Bargear

BLACK

Ourlet arrondi au dos | Tissu extensible pour plus de confort | Patte de boutonnerie invisible | Col asiatique légèrement renforcé | Bouton de rechange



K736 | KK736 **Women's Tailored Fit Shirt Mandarin Collar Short Sleeve**

57% coton / 40% polyester / 3% élasthanne
 34 (XS/8), 36 (S/10), 38 (M/12), 40 (L/14), 42 (XL/16), 44 (XXL/18),
 46 (3XL/20)
 120 g/m² Bargear

BLACK

Ourlet arrondi au dos | Tissu extensible pour plus de confort | Col mandarin légèrement renforcé | Patte de boutonnerie invisible | Bouton de rechange

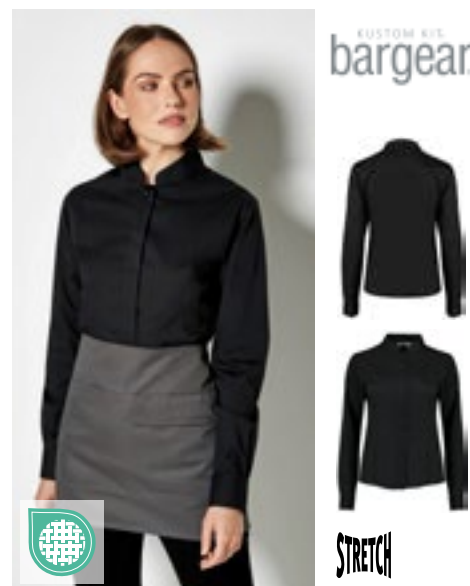

K740 | KK740 **Women's Tailored Fit Shirt Mandarin Collar Long Sleeve**

57% coton / 40% polyester / 3% élasthanne
 34 (XS/8), 36 (S/10), 38 (M/12), 40 (L/14), 42 (XL/16), 44 (XXL/18),
 46 (3XL/20)
 120 g/m² Bargear

BLACK

Tissu extensible pour plus de confort | Patte de boutonnerie invisible | Col mandarin légèrement renforcé | Bouton de rechange | Ourlet arrondi au dos



SOL'S
the fair spirit

L02922 | 02922

Men's Baltimore Fit Shirt

65% polyester / 35% coton

S, M, L, XL, XXL, 3XL

105 g/m² (White: 95 g/m²)

SOL'S

BLACK	DARK BLUE	MIDDLE BLUE
SKY BLUE	WHITE	

Coupe ajustée | Col classique | Poche de poitrine gauche | Patte à 7 boutons ton sur ton | Poignets avec 2 boutons ajustables et patte capucin



SOL'S
the fair spirit

L640 | 16080

Twill Shirt Brooklyn

100% coton

S, M, L, XL, XXL, 3XL, 4XL

140 g/m²

SOL'S

BEIGE	BLACK	FRENCH NAVY
WHITE		

Coton twill | Col à 2 boutons classique | Poche côté cœur | Patte 7 boutons ton sur ton | 2 boutons de réserve



SOL'S
the fair spirit

L645 | 16090

Twill-Shirt Bel-Air

100% coton

S, M, L, XL, XXL, 3XL, 4XL

165 g/m²

SOL'S

BEIGE	BLACK	BOTTLE GREEN
FRENCH NAVY	WHITE	

Coton twill | Col à 2 boutons classique | Poche côté cœur | Patte 7 boutons ton sur ton | 2 boutons de réserve | Poignets avec boutons ajustables et patte capucin



KARLOWSKY®

KY124 | BM7/BM8/BM9

Men's Checked Shirt Urban

65% polyester / 35% coton

S, M, L, XL, XXL, 3XL

110 g/m²

Karlowsky

BLACK (CA. P. 419C)	NAVY (CA. P. 533C)	SAHARA (CA. P. 467C)
---------------------	--------------------	----------------------

Tissu sergé, 65 % polyester / 35 % coton, 110 g/m². | Repassage facile | Chemise à carreaux tendance de style urbain pour homme | Association parfaite du charme classique et du style streetwear tendance | Tissu doux pour une sensation de confort sur la peau | Résiste à un lavage intensif pour éliminer les salissures importantes | Coupe : coupe près du corps (coupe ajustée) | Empiècement arrière | Col Kent | Manches longues | Poignets sport arrondis avec deux boutons horizontaux pour régler la largeur du poignet | Ourlet courbé



KY125 | BF7/BF8/BF9

Ladies Checked Shirt Urban

65% polyester / 35% coton

XS, S, M, L, XL, XXL

110 g/m²

Karlowsky

BLACK (CA. P. 419C)	NAVY (CA. P. 533C)	SAHARA (CA. P. 467C)
---------------------	--------------------	----------------------

Tissu sergé, 65 % polyester / 35 % coton, 110 g/m². | Repassage facile | Chemisier style urbain à carreaux tendance pour femme | Association parfaite du charme classique et du style streetwear tendance | Tissu doux pour une sensation de confort sur la peau | Résiste à un lavage intensif pour éliminer les salissures importantes | Coupe : coupe près du corps (coupe ajustée) | Empiècement arrière | Col Kent | Manches longues | Poignets sport arrondis avec deux boutons horizontaux pour régler la largeur du poignet | Ourlet courbé



■ GASTRONOMIE (CHEMISES & CHEMISIERS)



HENBURY



W592 | H592

**Men's Mandarin Shirt
Roll Tab Sleeve**

100% polyester
S, M, L, XL, XXL
115 g/m²

Henbury

BLACK

Col mandarin | Patte et manches retroussables | Fil à mèche Cofrex/Pufy® | Anti-bactérien | Étiquette détachable | Coupe standard | Boutons DTM | Manchettes ajustables, à retourner | FPS anti-UV > 49 | Séchage rapide | Entretien facile | Excellente rétention de la couleur



HENBURY



W593 | H593

**Ladies' Mandarin Shirt
Roll Tab Sleeve**

100% polyester
S, M, L, XL, XXL
115 g/m²

Henbury

BLACK

Col mandarin | Patte et manches retroussables | Fil à mèche Cofrex/Pufy® | Anti-bactérien | Étiquette détachable | Coupe standard | Boutons DTM | Manchettes ajustables | FPS anti-UV > 49 | Séchage rapide | Entretien facile | Excellente rétention de la couleur



PREMIER®



PW222 | PR222

**Men's Jeans Stitch
Denim Shirt**

100% coton
XS, S, M, L, XL, XXL, 3XL
155 g/m²

Premier Workwear

BLACK DENIM (CA. P. 433C) | INDIGO DENIM (CA. P. 2767C)

Chemise en denim 100 % coton | Coutures contrastées | Poche poitrine côté gauche | Manchette boutonnée et protège-manche boutonné | Ourlet



PREMIER®

PW258 | PR258

**Men's Banded Collar
Grandad Long Sleeve
Shirt**

65% polyester / 35% coton (Denim Couleurs:
70% polyester / 30% coton)
XS, S, M, L, XL, XXL, 3XL
115 g/m²

Premier Workwear

BLACK

WHITE

Col grand-père classique à bandes avec fermeture à boutons en haut | Manchette et protège-poignets à double boutonnage | Boutons nacrés | Empiècement et plis à l'arrière



PREMIER®

PW358 | PR358

**Women's Banded
Collar Grandad Shirt**

65% polyester / 35% coton (Denim Couleurs:
70% polyester / 30% coton)
XS, S, M, L, XL, XXL
115 g/m²

Premier Workwear

BLACK

WHITE

Col grand-père classique à bandes avec fermeture à boutons en haut | Manchette et protège-poignets à double boutonnage | Boutons nacrés | Panneau inséré à la poitrine et au dos pour une coupe plus ajustée



PREMIER®

PW322 | PR322

**Women's Jeans Stitch
Denim Shirt**

100% coton
XS, S, M, L, XL, XXL, 3XL
155 g/m²

Premier Workwear

BLACK DENIM (CA. P. 433C) | INDIGO DENIM (CA. P. 2767C)

Chemise en denim 100 % coton | Coutures contrastées | 2 poches poitrine | Manchette boutonnée et protège-manche boutonné | Ourlet



PREMIER

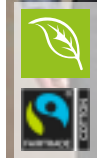

PW247 | PR247

Men's Organic Chambray Fairtrade Long Sleeve Shirt

100% coton
S, M, L, XL, XXL, 3XL
160 g/m²

Premier Workwear

GREY DENIM (CA. P. 425C) | INDIGO DENIM (CA. P. 2380C)

100 % coton biologique | Coton certifié commerce équitable | Éléments de la couture à double aiguille | Deux poches poitrine avec poche à stylo combinée à gauche | Col boutonné sur le dessous | Bouton à l'arrière du col permettant de fixer un tablier | Poignet à deux boutons pour le réglage avec un protège-manche à un seul bouton



PREMIER

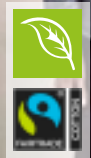

PW347 | PR347

Women's Organic Chambray Fairtrade Long Sleeve Shirt

100% coton
XS, S, M, L, XL, XXL, 3XL
160 g/m²

Premier Workwear

GREY DENIM (CA. P. 425C) | INDIGO DENIM (CA. P. 2380C)

100 % coton biologique | Coton certifié commerce équitable | Éléments de la couture à double aiguille | Deux poches poitrine avec poche à stylo combinée à gauche | Col boutonné sur le dessous | Bouton à l'arrière du col permettant de fixer un tablier | Pinces sur le buste et le dos et ourlet arrondi profond



PREMIER



PW221 | PR221

Men's Microcheck (Gingham) Short Sleeve Cotton Shirt

100% coton
XS, S, M, L, XL, XXL, 3XL
115 g/m²

Premier Workwear

BLACK (CA. P. BLACK C)/WHITE | LIGHT BLUE (CA. P. 2717C)/WHITE
NAVY (CA. P. 2378C)/WHITE | RED/WHITE

Motif à carreaux | Coupe semi-ajustée | Col souple | Complémentaire au PW209

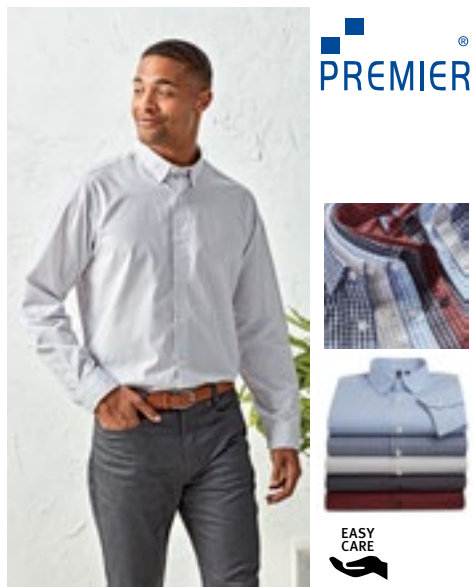

PREMIER



PW252 | PR252

Men's Maxton Check Long Sleeve Shirt

65% polyester / 35% coton
S, M, L, XL, XXL, 3XL
110 g/m²

Premier Workwear

BLACK (CA. P. BLACK C)/RED (CA. P. 201C) | LIGHT BLUE (CA. P. 2707C)/WHITE
NAVY (CA. P. 533C)/WHITE | SILVER (CA. P. 429C)/WHITE
STEEL (CA. P. 431C)/BLACK (CA. P. BLACK C)

Fil de coton teint | Manchette et protège-poignets à un seul bouton | Bouton caché dans le col | Entretien facile



PREMIER



PW352 | PR352

Women's Maxton Check Long Sleeve Shirt

65% polyester / 35% coton
XS, S, M, L, XL, XXL
110 g/m²

Premier Workwear

BLACK (CA. P. BLACK C)/RED (CA. P. 201C) | LIGHT BLUE (CA. P. 2707C)/WHITE
NAVY (CA. P. 533C)/WHITE | SILVER (CA. P. 429C)/WHITE
STEEL (CA. P. 431C)/BLACK (CA. P. BLACK C)

Coton Poplin | Manchette et protège-poignets à un seul bouton | Bouton caché dans le col | Entretien facile

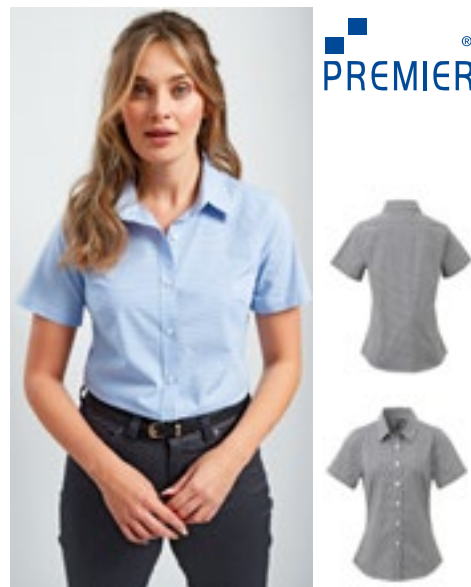

PREMIER



PW321 | PR321

Women's Microcheck (Gingham) Short Sleeve Cotton Shirt

100% coton
XS, S, M, L, XL, XXL, 3XL
115 g/m²

Premier Workwear

BLACK (CA. P. BLACK C)/WHITE | LIGHT BLUE (CA. P. 2717C)/WHITE
NAVY (CA. P. 2378C)/WHITE | RED/WHITE

Motif à carreaux | Coupe ajustée | Panneau inséré à la poitrine et au dos pour une coupe plus ajustée | Ourlet | Col souple

■ GASTRONOMIE (CHEMISES & CHEMISIERS)



PREMIER®



PW254 | PR254 **Men's Ginmill Check Long Sleeve Cotton Shirt**

100% coton
S, M, L, XL, XXL, 3XL
115 g/m²

Premier Workwear

BLACK (CA. P. BLACK C)/WHITE

Coton Poplin | Possibilité d'enrouler la manche avec un bouton et une patte sur le haut du bras | Col souple étroit | Coupe semi-ajustée | Poignet boutonné pour manches longues en option



PREMIER®



PW354 | PR354 **Women's Ginmill Check Long Sleeve Cotton Shirt**

100% coton
XS, S, M, L, XL, XXL
115 g/m²

Premier Workwear

BLACK (CA. P. BLACK C)/WHITE

Possibilité d'enrouler la manche avec un bouton et une patte sur le haut du bras | Poignet à double bouton pour l'option manches complètes | Col souple étroit | Panneau inséré à la poitrine et au dos pour une coupe plus ajustée



PREMIER®



PW250 | PR250 **Men's Mulligan Check Cotton Long Sleeve Shirt**

100% coton
S, M, L, XL, XXL, 3XL
115 g/m²

Premier Workwear

CAMEL (CA. P. 132C)/NAVY (CA. P. 2378C) | RED/NAVY (CA. P. 2378C) | STEEL (CA. P. COOL GREY 11C)/BLACK (CA. P. BLACK C) | WHITE/NAVY (CA. P. 2378C)

Possibilité d'enrouler la manche avec un bouton et une patte sur le haut du bras | Manchette boutonnée pour port manches longues | Col souple étroit | Coupe semi-ajustée pour hommes | Motif à carreaux | Complétant le style féminin, PR349



PREMIER®

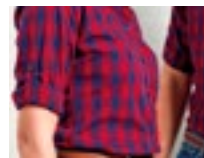

PW350 | PR350 **Women's Mulligan Check Cotton Long Sleeve Shirt**

100% coton
XS, S, M, L, XL, XXL
115 g/m²

Premier Workwear

CAMEL (CA. P. 132C)/NAVY (CA. P. 2378C) | RED/NAVY (CA. P. 2378C) | STEEL (CA. P. COOL GREY 11C)/BLACK (CA. P. BLACK C) | WHITE/NAVY (CA. P. 2378C)

Possibilité d'enrouler la manche avec un bouton et une patte sur le haut du bras | Col souple étroit | Coupe semi-ajustée pour femmes | Motif à carreaux | Complétant la ref. masculine, PR249



KARLOWSKY®



KY013 | BWM1

Men's Waistcoat Basic

100% polyester
S, M, L, XL, XXL, 3XL
170 g/m²

Karlowsky

BLACK (CA. P. 419C)

Toile, 170 g/m² (couche extérieure), 90 g/m² (doubleure) | Gilet pour homme, coupe ample, pinces | 2 poches latérales avec lignes de piqûres | 1 poche pass-epoilée à hauteur de la poitrine | 1 poche intérieure | 4 boutons | Taille réglable à l'arrière à l'aide d'une boucle | Lavage à 30°C



KARLOWSKY®



KY012 | BWF1

Ladies Waistcoat Basic

100% polyester
XS, S, M, L, XL, XXL
170 g/m²

Karlowsky

BLACK (CA. P. 419C)

Toile, 170 g/m² (couche extérieure), 90 g/m² (doubleure) | Gilet pour femme en coupe ample | Coutures princesse | 2 poches latérales avec lignes de piqûres | 1 poche intérieure | 3 boutons | Lavage à 30°C



KARLOWSKY®



KY035 | WM2

Men's Vest Kai

65% polyester / 35% coton
46, 48, 50, 52, 54, 56, 58, 60, 62, 64
215 g/m²

Karlowsky

BLACK (CA. P. 419C)

BORDEAUX (CA. P. 209C)

NAVY (CA. P. 533C)

Tissu twill, 215 g/m² | Hautement raffiné, prélavé, grand teint, entretien facile | Gilet pour homme avec coupe ajustée et pinces | Ceinture arrière réglable avec boutons-pression | Deux fausses poches à la taille | 4 boutons-pression sur la fermeture | Convient au blanchissage industriel | Lavable jusqu'à 95°C



KARLOWSKY®



KY034 | WF2

Ladies Vest Lena

65% polyester / 35% coton
34, 36, 38, 40, 42, 44, 46, 48, 50, 52
215 g/m²

Karlowsky

BLACK (CA. P. 419C)

BORDEAUX (CA. P. 209C)

NAVY (CA. P. 533C)

Tissu twill, 215 g/m² | Hautement raffiné, prélavé, grand teint, entretien facile | Gilet pour femme avec coupe ajustée | Coutures princesse | Ceinture arrière réglable avec boutons-pression | Deux fausses poches à la taille | 4 boutons-pression sur la fermeture | Convient au blanchissage industriel | Lavable jusqu'à 95°C

■ GASTRONOMIE (BODYWARMERS, PANTALONS & JUPES)



PW620 | PR620 **Men's Hospitality Waistcoat**

65% polyester / 35% coton
S, M, L, XL, XXL
 195 g/m² Premier Workwear

BLACK (CA. P. BLACK C)

Lavage industriel 85° | Lavable à 60°C | Gilet contemporain 5 boutons | 2 poches | Dos même tissu | Coton Twill | WRAP certifié



PW621 | PR621 **Women's Hospitality Waistcoat**

65% polyester / 35% coton
S, M, L, XL, XXL
 195 g/m² Premier Workwear

BLACK (CA. P. BLACK C)

Lavable à 60°C | Match avec PW620 | Gilet contemporain 4 boutons | 2 poches | Lavage industriel 85° | WRAP certifié



PW625 | PR625 **Men's Herringbone Waistcoat**

50% polyester, 45% laine, 5% Autres fibres
XS, S, M, L, XL, XXL
 300 g/m² Premier Workwear

BROWN CHECK (CA. P. 7519C) CHARCOAL (CA. P. 6 U) NAVY (CA. P. 2766C)

Doubleure en satin au-dessous et au revers | Fermeture 5 boutons | 2 poches ouvertes à l'avant | Col à revers | Bouche de réglage au dos | Pince à l'avant et au dos pour ajuster

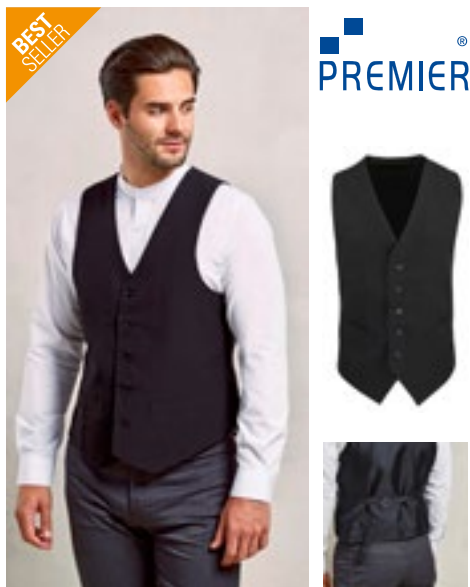

PW622 | PR622 **Men's Lined Polyester Waistcoat**

100% polyester
XXS, XS, S, M, L, XL, XXL
 185 g/m² Premier Workwear

BLACK (CA. P. BLACK C)

Gilet contemporain 5 boutons | 2 poches | Dos satiné | Complètement doublé | Boucles au dos ajustables | WRAP certifié



PW623 | PR623 **Women's Lined Polyester Waistcoat**

100% polyester
XXS (28), XS (31), S (34), M (37), L (41), XL (44), XXL (47)
 185 g/m² Premier Workwear

BLACK (CA. P. BLACK C)

Gilet contemporain 4 boutons | 2 poches | Dos satiné | Complètement doublé | Boucles au dos ajustables | WRAP certifié



PW626 | PR626 **Women's Herringbone Waistcoat**

50% polyester, 45% laine, 5% Autres fibres
XS, S, M, L, XL, XXL
 300 g/m² Premier Workwear

BROWN CHECK (CA. P. 7519C) CHARCOAL (CA. P. 6 U) NAVY (CA. P. 2766C)

Doubleure en satin au-dessous et au revers | Fermeture 4 boutons | 2 poches ouvertes à l'avant | Col à revers | Bouche de réglage au dos | Pince à l'avant et au dos pour ajuster



PREMIER[®]



EASY CARE

PW803 | PR803

Men's 'Artisan' Fleece Gilet

100% polyester
S, M, L, XL, XXL, 3XL

Premier Workwear

BLACK (CA. P. BLACK C)/BLACK (CA. P. BLACK C) | BLACK (CA. P. BLACK C)/BROWN (CA. P. 4975C) | BURGUNDY (CA. P. 209C)/BROWN (CA. P. 4975C) | MOSS GREEN (CA. P. 2410C)/BROWN (CA. P. 4975C) | NAVY (CA. P. 533C)/BROWN (CA. P. 4975C)

Détail de couleur contrastée | Modèle à fermeture éclair deux sens | Poches latérales extérieures à fermeture éclair | Panneaux à l'avant et à l'arrière



PREMIER[®]



EASY CARE

PW804 | PR804

Women's 'Artisan' Fleece Gilet

100% polyester
XS, S, M, L, XL, XXL, 3XL

Premier Workwear

BLACK (CA. P. BLACK C)/BLACK (CA. P. BLACK C) | BLACK (CA. P. BLACK C)/BROWN (CA. P. 4975C) | BURGUNDY (CA. P. 209C)/BROWN (CA. P. 4975C) | MOSS GREEN (CA. P. 2410C)/BROWN (CA. P. 4975C) | NAVY (CA. P. 533C)/BROWN (CA. P. 4975C)

Détail de couleur contrastée | Modèle à fermeture éclair deux sens | Poches latérales extérieures à fermeture éclair | Panneaux à l'avant et à l'arrière



PREMIER[®]



EASY CARE

PW823 | PR823

Men's 'Artisan' Fleece Jacket

100% polyester
S, M, L, XL, XXL, 3XL

Premier Workwear

BLACK (CA. P. BLACK C)/BLACK (CA. P. BLACK C) | BLACK (CA. P. BLACK C)/BROWN (CA. P. 4975C) | BURGUNDY (CA. P. 209C)/BROWN (CA. P. 4975C) | MOSS GREEN (CA. P. 2410C)/BROWN (CA. P. 4975C) | NAVY (CA. P. 533C)/BROWN (CA. P. 4975C)

Détail de couleur contrastée | Modèle à fermeture éclair deux sens | Poches latérales extérieures à fermeture éclair | Panneaux à l'avant et à l'arrière



PREMIER[®]



EASY CARE

PW824 | PR824

Women's 'Artisan' Fleece Jacket

100% polyester
XS, S, M, L, XL, XXL, 3XL
260 g/m²

Premier Workwear

BLACK (CA. P. BLACK C)/BLACK (CA. P. BLACK C) | BLACK (CA. P. BLACK C)/BROWN (CA. P. 4975C) | BURGUNDY (CA. P. 209C)/BROWN (CA. P. 4975C) | MOSS GREEN (CA. P. 2410C)/BROWN (CA. P. 4975C) | NAVY (CA. P. 533C)/BROWN (CA. P. 4975C)

Détail de couleur contrastée | Modèle à fermeture éclair deux sens | Poches latérales extérieures à fermeture éclair | Panneaux à l'avant et à l'arrière

GASTRONOMIE (BODYWARMERS, PANTALONS & JUPES)



CGW4001 | 04001-32 **Men's Trousers Mentana**

65% polyester / 35% coton
44, 46, 48, 50, 52, 54, 56, 58, 60, 62, 64
280 g/m²

CG Workwear

DENIM

Fabriqué en Allemagne | Tissu denim résistant | Coutures décoratives marron |
Forme droite | Avec boutons et fermeture éclair | Poches latérales en biais avec
rivets | Deux poches plaquées à l'arrière | Coupe cintrée, boucles de ceinture

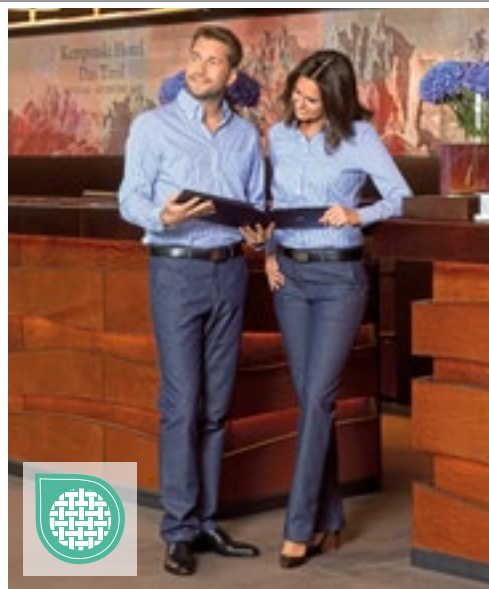

CGW4010 | 04010-32 **Ladies' Trousers Ardea**

65% polyester / 35% coton
34, 36, 38, 40, 42, 44, 46, 48, 50, 52
280 g/m²

CG Workwear

DENIM

Fabriqué en Allemagne | Tissu denim résistant | Coutures décoratives marron |
Forme droite | Avec boutons et fermeture éclair | Élastication à la ceinture |
Poches latérales en biais avec rivets | Deux poches plaquées à l'arrière | Coupe
cintrée, boucles de ceinture



CGW81001 | 81001-06 **Men's Terni Trousers**

65% polyester / 32% coton / 3% élastoléfine
46, 48, 50, 52, 54, 56, 58
215 g/m²

CG Workwear

BEIGE BLACK DARK BLUE
RAVEN

Coupe droite | 2 poches frontale avec des ouvertures diagonales | Avec boutons et fermeture éclair | Taille (env. 3,5 cm de large) avec passants de ceinture | Durable | grand teint | Repassage facile | Lavable jusqu'à 95°C | Adaptées au lavage et au traitement industriel | Deux poches plaquées à l'arrière | Fabriqué en Allemagne



CGW82001 | 82001-06 **Ladies' Tivoli Trousers**

65% polyester / 32% coton / 3% élastoléfine
34, 36, 38, 40, 42, 44, 46, 48, 50, 52
205 g/m²

CG Workwear

BEIGE BLACK DARK BLUE
RAVEN

Pantalon coupe droite | pas de poches | Avec boutons et fermeture éclair | Taille (env. 3,5 cm de large) avec passants de ceinture | Insert latéral élastiqué à la taille à partir de la taille 44 | Durable | grand teint | Repassage facile | Lavable jusqu'à 95°C | Adaptées au lavage et au traitement industriel | Fabriqué en Allemagne

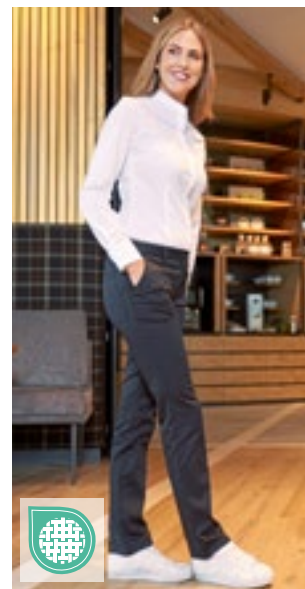

CGW82010 | 82010-06 **Ladies' Ofena Trousers**

65% polyester / 32% coton / 3% élastoléfine
34, 36, 38, 40, 42, 44, 46
205 g/m²

CG Workwear

BEIGE BLACK DARK BLUE
RAVEN

Pantalon à coupe droite avec deux poches latérales en biais | 2 poches arrière et passants | Repassage facile | Lavable jusqu'à 95°C | Adaptées au lavage et au traitement industriel | grand teint | Durable | Fabriqué en Allemagne



LF118L | DF118L **Prep Jacket Longsleeve**

65% polyester / 35% coton
XS, S, M, L, XL, XXL
200 g/m²

Le Chef

WHITE

Boutonnage simple avec boutons-pression dissimulés | Système Staycool | Poche poitrine | Poche pour stylo | Languettes de cou de tablier | Longueur du dos : 78 cm



LF130 | DF130 **Pique Chef Shirt**

50% polyester / 50% coton
XS, S, M, L, XL, XXL, 3XL, 4XL
250 g/m²

Le Chef

BLACK WHITE

Piqué polycoton extensible | Chemise de chef en tricot | Repassage facile | Système StayCool au niveau des aisselles et du col | Poche porte-stylo sur la manche | Avec fermeture à bouton-pression | Coupe slim | Longueur du dos : 78 cm



LF011 | DE11 **Jacket Staycool Raglan Sleeve**

65% polyester / 35% coton
XXS, XS, S, M, L, XL, XXL, 3XL
160 g/m²

Le Chef

XXS, XS, S, M, L, XL, XXL, 3XL

WHITE/BLACK

XS, S, M, L, XL, XXL

BLACK/BLACK

WHITE/GRIFFIN

WHITE/WHITE

Veste de cuisinier unisexe légère avec système Staycool | Poche de sécurité zippée et poche pour stylo sur la manche | Repassage facile, finition infroissable | Boutons lavable



LF128 | DE128 **Single Breasted Jacket**

65% polyester / 35% coton
XS, S, M, L, XL, XXL
160 g/m²

Le Chef

WHITE/BLACK WHITE/WHITE

Unisex | Empiècements sous les bras StayCool System | Panneaux contrastés | Manche raglan | Qualité de linge résistant | Facile à repasser | Poche de sécurité à fermeture éclair | Poche porte-stylo sur la manche





leChef
PROFESSIONAL



LF092 | DE92 **Executive Jacket**

65% polyester / 35% coton (White: 50% coton / 50% polyester)
XXS, XS, S, M, L, XL, XXL, 3XL, 4XL, 5XL
200g/m²

Le Chef

XXS, XS, S, M, L, XL, XXL, 3XL, 4XL, 5XL

WHITE

XS, S, M, L, XL, XXL, 3XL, 4XL

BLACK

GRIFFIN

Veste de cuisinier unisexe avec doublure et aisselles avec système Staycool | Modèle avec des épaules basses | Doubles poches pour stylo sur la manche gauche et boutons-pression recouverts | Poignets retournés



leChef
PROFESSIONAL

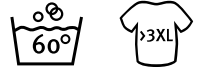

LF092S | DE92S **Executive Jacket Short Sleeve**

65% polyester / 35% coton (White: 50% coton / 50% polyester)
XXS, XS, S, M, L, XL, XXL, 3XL, 4XL, 5XL
200 g/m²

Le Chef

XXS, XS, S, M, L, XL, XXL, 3XL, 4XL, 5XL

WHITE

XS, S, M, L, XL, XXL, 3XL

GRIFFIN

XS, S, M, L, XL, XXL, 3XL, 4XL

BLACK

Veste de cuisinier exécutif à manches courtes avec doublure et aisselles avec système Staycool | Modèle avec des épaules basses | Doubles poches pour stylo sur la manche gauche, poche de sécurité avec fermeture éclair sur la hanche droite et boutons-pression recouverts



leChef
PREP



LF112 | DE112 **Unisex Air Jacket**

65% polyester / 35% coton
XS, S, M, L, XL, XXL
200 g/m²

Le Chef Prep

WHITE

Unisexe | Coupe standard | Système StayCool évacuant l'humidité (à l'intérieur du col et des manches) | Manches courtes raglan | Poche pour stylo | Fermeture à pression dissimulée | Résistant à l'eau de javel | Longueur du dos : 80 cm | Ne pas repasser les manches



leChef
PREP



LF118 | DF118 **Jacket Short Sleeve**

White/Black: 50% coton / 50% polyester, Black/Black: 65% polyester / 35% coton
XS, S, M, L, XL, XXL
200 g/m²

Le Chef Prep

BLACK/BLACK

WHITE/BLACK

Veste asymétrique à manches courtes avec dos central Staycool | Patte de boutonnage dissimulant les boutons-pression et suspensoir dans le col du tablier réduisant la friction sur la nuque | Poche porte stylo sur la poitrine



leChef
PROFESSIONAL



LF129 | DF129 **Unisex Asymmetric Jacket**

65% polyester / 35% coton
XS, S, M, L, XL, XXL
160 g/m²

Le Chef

GREY INDIGO

Unisex | Coupe standard | Empiècement du système StayCool dans le dos et à l'intérieur du col | Avec surpiqûre contrastée | Rivets en métal | Devant asymétrique avec fermeture éclair | Coutures doubles contrastées | Poches divisées avec rivets | Poche poitrine et poche pour stylo sur la manche | Fermeture éclair dissimulée à extrémité ouverte | Longueur du dos : 78 cm | Boucle de suspension



leChef
PROFESSIONAL



LF145 | DF145 **Ladies Aysematic Jacket**

65% polyester / 35% coton
8, 10, 12, 14, 16, 18
160 g/m²

Le Chef

GREY INDIGO

Coupe slim | Empiècement du système StayCool dans le dos et à l'intérieur du col | Avec surpiqûre contrastée | Rivets en métal | Devant asymétrique avec fermeture éclair | Coutures doubles contrastées | Poches divisées avec rivets | Poche poitrine et poche pour stylo sur la manche | Fermeture éclair dissimulée à extrémité ouverte | Longueur du dos : 78 cm | Boucle de suspension



leChef
PREP

LF120M | DF120M **Men's Prep Shirt**

65% polyester / 35% coton
XS, S, M, L, XL, XXL
115 g/m²

Le Chef Prep

STORM GREY/BLACK WHITE

Chemise Slim Fit avec système Staycool | Poly-coton léger, manches courtes



LF120F | DF120F **Ladies' Prep Shirt**

65% polyester / 35% coton
XS, S, M, L, XL, XXL
115 g/m²

Le Chef Prep

STORM GREY/BLACK

Chemise coupe féminine avec système Staycool | Poly-coton léger, manches 3/4



■ GASTRONOMIE (VESTES DE CUISINIER)

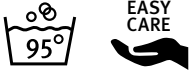

CGW03100 | 03100-44 **Men's Chef Jacket Turin GreeNature**

65% polyester / 35% coton
44, 46, 48, 50, 52, 54, 56, 58, 60, 62, 64
215 g/m²

CG Workwear

BLACK **COOL GREY**

Polyester fabriqué à partir de bouteilles en PET recyclées/coton biologique | Fabriqué en Allemagne | Boutons pression | Poche poitrine | Les manches peuvent être enroulées et fixées avec un bouton-pression | Plis au dos pour plus de liberté de mouvement | Toutes les couleurs sont lavables jusqu'à 95 °C | Repassage facile | grand teint | Adaptées au lavage et au traitement industriel



CGW03105 | 03105-44 **Ladies' Chef Jacket Turin GreeNature**

65% polyester / 35% coton
34, 36, 38, 40, 42, 44, 46
215 g/m²

CG Workwear

BLACK **COOL GREY**

Polyester fabriqué à partir de bouteilles en PET recyclées/coton biologique | Fabriqué en Allemagne | Légèrement cintrée | Boutons pression | Poche poitrine | Les manches peuvent être enroulées et fixées avec un bouton-pression | Plis au dos pour plus de liberté de mouvement | Toutes les couleurs sont lavables à 95°C | Repassage facile | grand teint | Adaptées au lavage et au traitement industriel



CGW3100 | 03100-01 **Men's Chef Jacket Turin Classic**

65% polyester / 35% coton
44, 46, 48, 50, 52, 54, 56, 58, 60, 62, 64
215 g/m²

CG Workwear

BLACK **CHERRY** **CHOCOLATE** **DARK BLUE**
KHAKI **RAVEN** **WHITE**

Fabriqué en Allemagne | Boutons pression | Poche poitrine | Les manches peuvent être enroulées et fixées avec un bouton-pression | Plis au dos pour plus de liberté de mouvement | Toutes les couleurs sont lavables jusqu'à 95 °C | Repassage facile | grand teint | Adaptées au lavage et au traitement industriel



CGW3105 | 03105-01 **Ladies' Chef Jacket Turin Classic**

65% polyester / 35% coton
34, 36, 38, 40, 42, 44, 46
215 g/m²

CG Workwear

BLACK **CHERRY** **CHOCOLATE** **DARK BLUE**
KHAKI **RAVEN** **WHITE**

Fabriqué en Allemagne | Légèrement cintrée | Boutons pression | Poche poitrine | Les manches peuvent être enroulées et fixées avec un bouton-pression | Plis au dos pour plus de liberté de mouvement | Toutes les couleurs sont lavables à 95°C | Repassage facile | grand teint | Adaptées au lavage et au traitement industriel



CGW3620 | 03620-05 **Men's Chef Jacket Trapani**

50% lyocell / 50% polyester

46, 48, 50, 52, 54, 56, 58, 60

190 g/m²

CG Workwear

BLACK/WHITE | RAVEN/BLACK | WHITE/BLACK

Fabriqué en Allemagne | Avec du Lyocell doux pour la peau | Haute absorption | Coupe légèrement ajustée | Col montant | Passepoil de couleur contrastée | Poche poitrine | Poche sur la manche | Lavable à 95 °C



CGW3630 | 03630-05 **Ladies' Chef Jacket Pistoia**

50% lyocell / 50% polyester

34, 36, 38, 40, 42, 44, 46

190 g/m²

CG Workwear

BLACK/WHITE | RAVEN/BLACK | WHITE/BLACK

Fabriqué en Allemagne | Avec du Lyocell doux pour la peau | Haute absorption | Coupe tendance | Col montant | Passepoil de couleur contrastée | Poche poitrine | Poche sur la manche | Lavable à 95 °C



CGW907 | 00907-01 **Men's Chef Jacket Rimini**

65% polyester / 35% coton

44, 46, 48, 50, 52, 54, 56, 58, 60, 62, 64

215 g/m²

CG Workwear

BLACK | DARK BLUE | ELEFANT | RED | WHITE

Douze boutons bille inclus | Infroissable et facile d'entretien | Avec une poche sur la poitrine et des manches fendues aux poignets | Lavable jusqu'à 95°C



CGW9071 | 09071-01 **Ladies' Chef Jacket Rimini**

65% polyester / 35% coton

34, 36, 38, 40, 42, 44, 46

215 g/m²

CG Workwear

BLACK | DARK BLUE | ELEFANT | RED | WHITE

Fabriqué en Allemagne | Veste de chef classique | Manches longues avec poignets à fente | Douze boutons à bille noirs inclus | Lavable jusqu'à 95°C | Repassage facile | Durable | Durable

GASTRONOMIE (VESTES DE CUISINIER)



KARLOWSKY®



KY051 | JM 35 Chef Jacket Green-Generation

devant: 65% polyester / 35% coton, dos: 100% Polyester
46, 48, 50, 52, 54, 56, 58, 60, 62, 64, 66, 68, 70, 72, 74
150

Karlowsky

AUBERGINE (CA. P. 5185C)	BLACK (CA. P. 419C)	MOSS GREEN (CA. P. 7764C)	PLATINUM GREY (CA. P. 4283C)
SAGE (CA. P. 416C)	STEEL BLUE (CA. P. 2380C)	WHITE	

Avant : tissu twill, 150 g/m² | Dos : piqué jersey, 170 g/m², respirant, régulation de l'humidité | Veste de chef durable et innovante, associant style urbain et esprit naturel | Le produit contient 72 % de polyester recyclé et a été réalisé de manière écologique et socialement responsable. | Coupe légèrement ajustée | L'insert arrière en piqué jersey offre une aération confortable et une liberté de mouvement accrue | Ouverture et fermeture rapides grâce aux boutons-pression | Poignets dotés de boutons-pression | Section avant avec poches zippées et poche passepoilée sur la manche gauche | Application élégante de liens contrastés sur les manches et l'encolure pour un style urbain



KARLOWSKY®

NEW

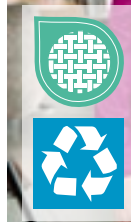

KY134 | JF 26 Ladies Chefs Jacket Green-Generation

65% polyester / 35% coton, Empiècement en mesh au dos: 100% polyester
34, 36, 38, 40, 42, 44, 46, 48, 50, 52, 54, 56, 58
150/170 g/m²

Karlowsky

AUBERGINE (CA. P. 5185C)	BLACK (CA. P. 419C)	FUCHSIA (CA. P. 689C)	MOSS GREEN (CA. P. 4229C)
PLATINUM GREY (CA. P. 4283C)	SAGE (CA. P. 416C)	STEEL BLUE (CA. P. 2380C)	WHITE

Avant : tissu twill, 150 g/m² | Empiècement à l'arrière : piqué jersey, 170 g/m², respirant, régulation de l'humidité | Matière polyester fabriquée à partir de plastique recyclé | Coupe légèrement ajustée | Ouverture et fermeture rapides grâce aux boutons-pression | Poignets dotés de boutons-pression | Section avant avec poches zippées et poche passepoilée sur la manche gauche | Applications élégantes confectionnées avec des rubans contrastés sur les manches et dans le cou | Certification Green Button, www.g-k.eu/karlowsky



KARLOWSKY®



KY052 | JM 36 Short Sleeve Chef Jacket Green-Generation

devant: 65% polyester / 35% coton, dos: 100% Polyester
46, 48, 50, 52, 54, 56, 58, 60, 62, 64, 66, 68, 70, 72, 74
150 g/m²

Karlowsky

AUBERGINE (CA. P. 5185C)	BLACK (CA. P. 419C)	MOSS GREEN (CA. P. 7764C)	PLATINUM GREY (CA. P. 4283C)
SAGE (CA. P. 416C)	STEEL BLUE (CA. P. 2380C)	WHITE	

Avant : tissu twill, 150 g/m² | Dos : piqué jersey, 170 g/m², respirant, régulation de l'humidité | Veste de chef durable et innovante à manches courtes, associant style urbain et esprit naturel | Le produit contient 72 % de polyester recyclé et a été réalisé de manière écologique et socialement responsable. | Coupe légèrement ajustée | L'insert arrière en piqué jersey offre une aération confortable et une liberté de mouvement accrue | Ouverture et fermeture rapides grâce aux boutons-pression | Section avant avec poches zippées et poche passepoilée sur la manche gauche | Application élégante de liens contrastés sur les manches et l'encolure pour un style urbain



KARLOWSKY®

NEW



KY135 | JF 27 Ladies Chefs Jacket Green-Generation Short Sleeve

65% polyester / 35% coton, Empiècement en mesh au dos: 100% polyester
34, 36, 38, 40, 42, 44, 46, 48, 50, 52, 54, 56, 58
150/170 g/m²

Karlowsky

AUBERGINE (CA. P. 5185C)	BLACK (CA. P. 419C)	FUCHSIA (CA. P. 689C)	MOSS GREEN (CA. P. 7764C)
PLATINUM GREY (CA. P. 4283C)	SAGE (CA. P. 416C)	STEEL BLUE (CA. P. 2380C)	WHITE

Avant : tissu twill, 150 g/m² | Empiècement à l'arrière : piqué jersey, 170 g/m², respirant, régulation de l'humidité | Matière polyester fabriquée à partir de plastique recyclé | Coupe légèrement ajustée | Ouverture et fermeture rapides grâce aux boutons-pression | Section avant avec poches zippées et poche passepoilée sur la manche gauche | Applications élégantes confectionnées avec des rubans contrastés sur les manches et dans le cou | Certification Green Button, www.g-k.eu/karlowsky



KARLOWSKY®



KY007 | BJM1

Chef Jacket Basic

100% coton

XS, S, M, L, XL, XXL, 3XL, 4XL, 5XL

185 g/m²

Karlowsky

WHITE

Tissu sergé, 185 g/m² | Veste de chef unisexe à coupe classique | Poignets ventilés | Poche poitrine fixée à gauche | Veste à double rangée de 10 boutons | 10 boutons blanches incl. | Lavable à 60°C



KARLOWSKY®



KY009 | BJM1

Chef Jacket Basic

100% coton

XS, S, M, L, XL, XXL, 3XL, 4XL, 5XL

185 g/m²

Karlowsky

BLACK (CA. P. 419C)

Tissu sergé, 185 g/m² | Veste de chef unisexe à coupe classique | Poignets ventilés | Poche poitrine fixée à gauche | Veste à double rangée de 10 boutons | 10 boutons blanches incl. | Lavable à 60°C



KARLOWSKY®



KY038 | BJM2

Basic Chef Jacket

65% polyester / 35% coton

XS, S, M, L, XL, XXL, 3XL, 4XL, 5XL

215 g/m²

Karlowsky

BLACK (CA. P. 419C) | WHITE

Tissu twill, 215 g/m² | Veste de chef unisexe à coupe classique | Poignets ventilés | Poche poitrine fixée à gauche | Veste à double rangée de 10 boutons pression | Lavable à 60°C

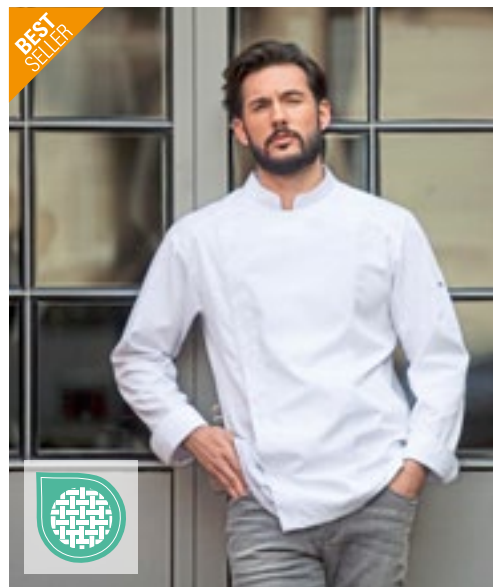

KARLOWSKY®



KY102 | JM 25

Chef Jacket Noah

50% polyester / 50% coton

46, 48, 50, 52, 54, 56, 58, 60, 62, 64

150 g/m²

Karlowsky

ANTHRACITE (CA. P. 7540C) | BLACK (CA. P. 419C) | NAVY (CA. P. 533C) | WHITE

Tissu twill, 150 g/m² | Hautement raffiné, prélavé, grand teint, entretien facile | Veste de cuisine confectionnée dans un tissu très léger et pourvue de boutons sous rabat | Silhouette mince | Ouverture et fermeture rapides grâce aux boutons-pression | Boucle pratique à l'arrière du col pour le maintien d'un tablier à bavette (empêche de glisser) | Poignets ventilés | Manche avec poche plaquée sur le côté gauche avec compartiment pour stylo | Convient au blanchissage industriel | Lavable jusqu'à 95°C

■ GASTRONOMIE (VESTES DE CUISINIER)



BEST SELLER

KARLOWSKY®



NEW COLOUR 

KY036 | JM 14 **Chef Jacket Lars**

65% polyester / 35% coton
44, 46, 48, 50, 52, 54, 56, 58, 60, 62, 64, 66, 68, 70, 72, 74
215 g/m²

Karlowsky

ANTHRACITE (CA. P. 7540C) BLACK (CA. P. 419C) LIGHT BROWN (CA. P. 438C) NAVY (CA. P. 533C)
WHITE

Tissu twill, 215 g/m² | Hautement raffiné, prélavé, grand teint, entretien facile | Veste de chef pour homme, coupe classique | Coutures princesse sur la partie arrière | Poignets ventilés | Poche poitrine inclinée à gauche, avec une poche pour stylo | Cinq boutons-pression, ainsi qu'un bouton-pression caché | Convient au blanchissage industriel | Lavable jusqu'à 95°C

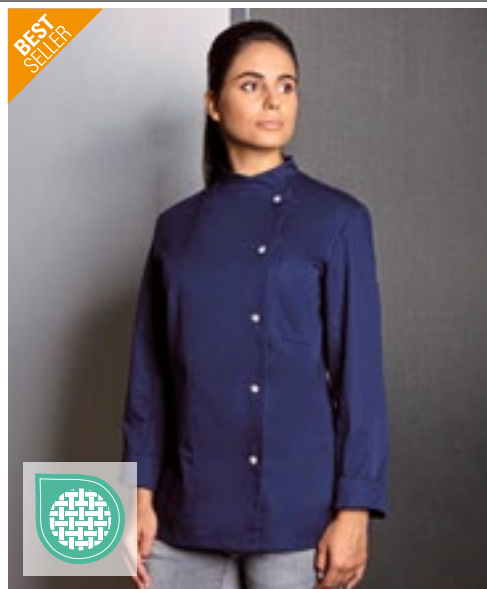

BEST SELLER

KARLOWSKY®



NEW COLOUR 

KY070 | JF 3 **Chefs Jacket Larissa**

65% polyester / 35% coton
34, 36, 38, 40, 42, 44, 46, 48, 50, 52, 54, 56, 58
215 g/m²

Karlowsky

ANTHRACITE (CA. P. 7540C) BLACK (CA. P. 419C) LIGHT BROWN (CA. P. 438C) NAVY (CA. P. 533C)
PINK (CA. P. 7636C) WHITE

Tissu twill, 215 g/m² | Hautement raffiné, prélavé, grand teint, entretien facile | Veste de cuisinier pour femme | Pincés de poitrine, coutures des côtés à l'avant et l'arrière | Poignets ventilés | Poche poitrine plaquée et inclinée à gauche, avec une poche pour stylo | Cinq boutons-pression, ainsi qu'un bouton-pression caché | Convient au blanchissage industriel | Lavable jusqu'à 95°C



BEST SELLER

KARLOWSKY®



NEW COLOUR 

KY037 | JM 15 **Chef Jacket Gustav**

65% polyester / 35% coton
44, 46, 48, 50, 52, 54, 56, 58, 60, 62, 64, 66, 68, 70, 72, 74
215 g/m²

Karlowsky

ANTHRACITE (CA. P. 7540C) BLACK (CA. P. 419C) LIGHT BROWN (CA. P. 438C) NAVY (CA. P. 533C)
WHITE

Tissu twill, 215 g/m² | Hautement raffiné, prélavé, grand teint, entretien facile | Veste de chef pour homme, coupe classique | Coutures princesse sur la partie arrière | Poche poitrine inclinée à gauche, avec une poche pour stylo | Manches courtes | Veste à une rangée de 5 boutons-pression | Convient au blanchissage industriel | Lavable jusqu'à 95°C

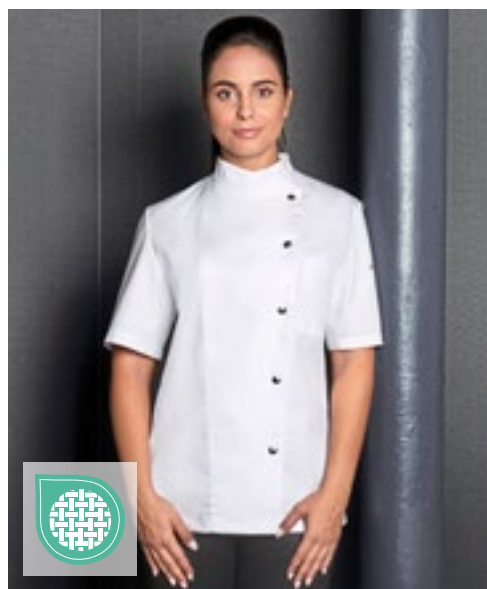

KARLOWSKY®



NEW COLOUR 

KY071 | JF 4 **Chefs Jacket Greta**

65% polyester / 35% coton
34, 36, 38, 40, 42, 44, 46, 48, 50, 52, 54, 56, 58
215 g/m²

Karlowsky

ANTHRACITE (CA. P. 7540C) BLACK (CA. P. 419C) LIGHT BROWN (CA. P. 438C) NAVY (CA. P. 533C)
PINK (CA. P. 7636C) WHITE

Tissu twill, 215 g/m² | Hautement raffiné, prélavé, grand teint, entretien facile | Veste de cuisinier pour femme | Pincés de poitrine, coutures des côtés à l'avant et l'arrière | Manches courtes | Poche poitrine plaquée et inclinée à gauche, avec une poche pour stylo | Cinq boutons-pression, ainsi qu'un bouton-pression caché | Convient au blanchissage industriel | Lavable jusqu'à 95°C



KY099 | JM 24 **Chef Jacket Jeans-Style**

65% polyester / 35% coton
46, 48, 50, 52, 54, 56, 58, 60, 62, 64, 66, 68, 70, 72, 74
195 g/m² (Vintage Red: 175 g/m²)

Karlowsky

VINTAGE BLACK (CA. P. COOL GREY11C) VINTAGE BLUE (CA. P. 2108C) VINTAGE MOSS GREEN (CA. P. 416C) **VINTAGE RED (CA. P. 710C)**

Tissu twill, 195 g/m², rouge vintage : 175 g/m² | Hautement raffiné, prélavé, grand teint, entretien facile | Veste de chef au look denim avec une coupe mince | Coutures de couleur contrastée | Veste fermée de façon asymétrique, avec un rang de 5 boutons-pression | Poignets ventilés | Manche avec poche plaquée sur le côté gauche avec compartiment pour stylo | Convient au blanchissage industriel | Lavable jusqu'à 95°C

KARLOWSKY®



KY053 | JF 20 **Ladies' Chef Jacket Jeans-Style**

65% polyester / 35% coton
34, 36, 38, 40, 42, 44, 46, 48, 50, 52, 54, 56, 58
195 g/m² (Vintage Red: 175 g/m²)

Karlowsky

VINTAGE BLACK (CA. P. COOL GREY11C) VINTAGE BLUE (CA. P. 2108C) VINTAGE MOSS GREEN (CA. P. 416C) **VINTAGE RED (CA. P. 710C)**

Tissu twill, 195 g/m² (rouge vintage : 175 g/m²) | Hautement raffiné, prélavé, grand teint, entretien facile | Veste de chef pour femme tendance au look jean avec une silhouette ajustée | Coutures contrastées pour un look denim classique | Fermeture asymétrique à un seul rang et cinq boutons-pression pour une ouverture et une fermeture rapides | Poignets ventilés | poche plaquée sur la manche gauche avec poche pour stylo pratique | Convient au blanchissage industriel

KARLOWSKY®



KY103 | JM 26 **Chef Shirt New Identity**

50% polyester / 50% coton
46, 48, 50, 52, 54, 56, 58, 60, 62, 64
150 g/m²

Karlowsky

ANTHRACITE (CA. P. 7540C) **BLACK (CA. P. 419C)** **NAVY (CA. P. 533C)**
WHITE

Tissu twill, 150 g/m² | Hautement raffiné, prélavé, grand teint, entretien facile | Chemise de chef en tissu léger | Coutures contrastées gris clair, col montant chic et bride décorative sur les épaules pour un look unique | Boutons pression | Poche poitrine | Deux poches stylos raffinées à proximité de la poche poitrine | Enroulement et fixation facile des manches avec des rabats supplémentaires | Convient au blanchissage industriel | Lavable jusqu'à 95°C | Bleu marine : ne pas utiliser d'eau de Javel

KARLOWSKY®



KY121 | BJM 4 **Long-Sleeve Throw-Over Chef Shirt Basic**

65% polyester / 35% coton
S, M, L, XL, XXL, 3XL
200 g/m²

Karlowsky

BLACK (CA. P. 419C) **WHITE**

Avant : tissu du corps : 65 % polyester/35 % coton, 200 g/m² | Dos : Jersey, 100 % polyester, respirant, hydrofuge | Veste de chef élégante à manches longues à enfiler | Empiècement en jersey dans le dos (texture en maille) pour un grand confort et une aération maximale | Coupe droite | Panneau à boutons dissimulé avec boutons-pression | La chemise peut être élargie à l'aide des boutons-pression pour faciliter un enfilage rapide | Poignets droits avec fente à revers | Poche passepoilée sur le côté gauche de la poitrine | Poche passepoilée sur la manche gauche

KARLOWSKY®

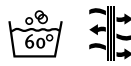

KY122 | BJM 3 **Short-Sleeve Throw-Over Chef Shirt Basic**

65% polyester / 35% coton
S, M, L, XL, XXL, 3XL
200 g/m²

Karlowsky

BLACK (CA. P. 419C) **WHITE**

Avant : tissu du corps : 65 % polyester/35 % coton, 200 g/m² | Dos : Jersey, 100 % polyester, respirant, hydrofuge | Veste de chef élégante à manches courtes à enfiler | Empiècement en jersey dans le dos (texture en maille) pour une flexibilité maximale et une aération confortable | Coupe droite | Panneau à boutons dissimulé avec boutons-pression | La chemise peut être élargie à l'aide des boutons-pression pour faciliter un enfilage rapide | Poche passepoilée sur le côté gauche de la poitrine | Poche passepoilée sur la manche gauche

KARLOWSKY®

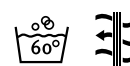



Dennys
LONDON®

DL008 | DD08 **Long Sleeve Snap Stud Fastening Jacket**

65% polyester / 35% coton
XXS, XS, S, M, L, XL, XXL, 3XL
200 g/m²

Dennys London

BLACK WHITE

Fermeture unisexe à gauche ou à droite | Poche pour stylo sur la manche gauche | Manches avec bords repliables | Longueur du dos : 77 cm | Température de lavage max. : 65 °C



Dennys
LONDON®

DL008S | DD08S **Short Sleeve Snap Stud Fastening Jacket**

65% polyester / 35% coton
XXS, XS, S, M, L, XL, XXL, 3XL, 4XL
200 g/m²

Dennys London

BLACK WHITE

Fermeture unisexe à gauche ou à droite | Poche pour stylo sur la manche gauche | Longueur du dos : 77 cm | Un plastron qui peut être boutonné à gauche ou à droite | Température de lavage max. : 65 °C



Dennys
LONDON®



DL900 | DD70 **Unisex Long Sleeve Chef Jacket**

65% polyester / 35% coton
XXS, XS, S, M, L, XL, XXL, 3XL, 4XL
180 g/m²

Dennys London

BLACK WHITE

Unisexe | Coupe standard | Manches longues | 10 boutons-pression sur le devant à double épaisseur | Longueur du dos : 76 cm | Boutons-pression en acier inoxydable | Boucle de suspension



Dennys
LONDON®



DL901 | DD70S **Short Sleeve Chef Jacket**

65% polyester / 35% coton
XXS, XS, S, M, L, XL, XXL, 3XL, 4XL
180 g/m²

Dennys London

BLACK WHITE

Unisexe | Coupe standard | Manches courtes | 10 boutons-pression sur le devant à double épaisseur | Longueur du dos : 76 cm | Boutons-pression en acier inoxydable | Boucle de suspension



EXNER
Mode mit System



EXNER
Mode mit System



EX200 | 200

Chef's Jacket

65% Polyester / 35% Coton (White: 100% Coton)

XS, S, M, L, XL, XXL, 3XL, 4XL, 5XL

220 g/m² (White: 230 g/m²)

Exner

BLACK | **WHITE**

Manches longues | 2 rangées à 6 boutons | Forme de trapèze | coutures viennoises | Col montant | Manches avec double revers | Poche intérieure passepoilée | Poche à la manche | équipement facile à repasser et souple | Boutons noirs en plastique en forme de boule incl. | Noir (Black) : 220g/m²

EX222 | 22220

Chef's Jacket Bikerstyle With Epaulettes

65% polyester / 35% coton

XS, S, M, L, XL, XXL, 3XL, 4XL, 5XL

215 g/m²

Exner

BLACK | **GRAPHITE** | **WHITE**

Manches longues avec manches à enrouler | Boutonnière à une rangée | épaulettes | Forme de trapèze | Poche intérieure passepoilée | Poche à la manche env. 9 x 12 cm (l x h) | Lavable jusqu'à 60 °C



EXNER
Mode mit System



EX225 | 2255930/22520

Chef's Jacket Bikerstyle

65% polyester / 35% coton (Denim Blue: 78% polyester / 22% élasthanne)

XS, S, M, L, XL, XXL, 3XL, 4XL, 5XL

215 g/m²

Exner

BLACK | **DENIM BLUE** | **GRAPHITE** | **WHITE**

Manches longues avec manches à enrouler | Boutonnière à une rangée | Forme de trapèze | Poche intérieure passepoilée | Poche à la manche env. 8 x 14 cm (l x h) | Lavable jusqu'à 75 °C (Denim Blue: lavable jusqu'à 60 °C)



PREMIER



PW904 | PR904

Chef's Recycled Short Sleeve Shirt

65% polyester / 35% coton (Denim Couleurs: 70% polyester / 30% coton)

XS, S, M, L, XL, XXL, 3XL

170 g/m²

Premier Workwear

BLACK | **WHITE**

Confectionné à 65 % de polyester recyclé | Col mandarin avec fermeture centrale à boutons-pression | Tour de cou intérieur contrasté qui permet de dissimuler l'usure quotidienne | Détails de poche | Tissu léger

■ GASTRONOMIE (VESTES DE CUISINIER)



PW657 | PR657 **Long Sleeve Chef's Jacket**

65% polyester / 35% coton
XS, S, M, L, XL, XXL, 3XL, 4XL
195 g/m²

Premier Workwear

BLACK (CA. P. BLACK C) STEEL (CA. P. 7545C) WHITE

Veste de chef à manches longues entretien facile | Lavage à 60° | Haute qualité, longue vie, boutons en résine | Taille unisexe | 10 Boutons en résine résistants et haut de gamme | Coton Twill | WRAP certifié



PW656 | PR656 **Short Sleeve Chef's Jacket**

65% polyester / 35% coton
XS, S, M, L, XL, XXL, 3XL, 4XL
195 g/m²

Premier Workwear

BLACK (CA. P. BLACK C) STEEL (CA. P. 7545C) WHITE

Veste de chef à manches courtes, entretien facile | Lavage à 60° | Haute qualité, longue vie, boutons en résine | Taille unisexe | 10 Boutons en résine résistants et haut de gamme | Coton Twill | Poche porte-style manche droite | WRAP certifié



PW901 | PR901 **Essential Long Sleeve Chef's Jacket**

65% polyester / 35% coton
XS, S, M, L, XL, XXL, 3XL, 4XL
170 g/m²

Premier Workwear

BLACK (CA. P. BLACK C) WHITE

Coton twill | Boutonnière 5- boutons | Boutons en résine longue durée | Pochette double pour stylo | Col mandarin



PW900 | PR900 **Essential Short Sleeve Chef's Jacket**

65% polyester / 35% coton
XS, S, M, L, XL, XXL, 3XL, 4XL
170 g/m²

Premier Workwear

BLACK (CA. P. BLACK C) WHITE

Coton twill | Boutonnière 5- boutons | Boutons en résine longue durée | Pochette double pour stylo | Col mandarin

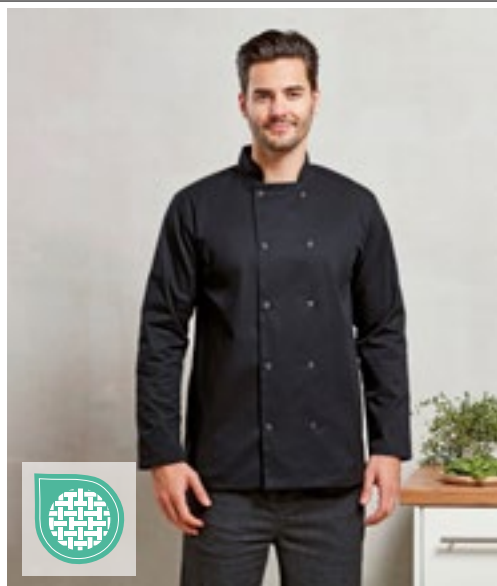

PREMIER®



PREMIER®



COOL CHECKER EASY CARE

PW665 | PR665 **Chef's Long Sleeve Stud Jacket**

65% polyester / 35% coton
XS, S, M, L, XL, XXL, 3XL
195 g/m²

Premier Workwear

BLACK WHITE

Coton twill | Col mandarin | Avec fermeture à bouton-pression | Style envelop-pant

PW903 | PR903 **Chef's Long Sleeve Coolchecker® Jacket**

65% polyester / 35% coton
XS, S, M, L, XL, XXL
170 g/m²

Premier Workwear

BLACK (CA. P. BLACK C) WHITE

Coton twill | Panneau dorsale en Coolchecker® | Pochette double pour stylo | Col mandarin | Fermeture à boutons pression



PREMIER®



PREMIER®



PW664 | PR664 **Studded Front Short Sleeve Chef's Jacket**

65% polyester / 35% coton
XS, S, M, L, XL, XXL, 3XL

Premier Workwear

BLACK (CA. P. BLACK C) WHITE

Coton twill | Col mandarin | Avec fermeture à bouton-pression | Style enveloppant



PREMIER®



PW906 | PR906 **Chef's Zip-Close Short Sleeve Jacket**

60% coton / 40% polyester
XS, S, M, L, XL, XXL
230 g/m²

Premier Workwear

BLACK DENIM (CA. P. 426C) INDIGO DENIM (CA. P. 2380C) WHITE

Coton twill | Pochette double pour stylo sur la manche gauche | Fermeture éclair | Col mandarin | Variantes de tissu sous les bras

Veste de chef à forte teneur en coton | Fermeture croisée sur le devant | Dix à boutons-pression | Col mandarin avec détail surpiqué

■ GASTRONOMIE (PANTALONS DE CUISINIER)

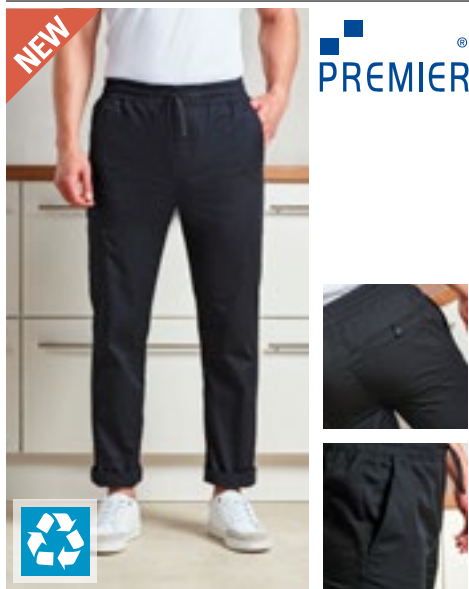

PW557 | PR557 **Chef's Recycled Cargo Trousers**

65% polyester / 35% coton
S, M, L, XL, XXL, 3XL
 170 g/m² Premier Workwear

BLACK

Confectionné à 65 % de polyester recyclé | Bas des jambes fuselés avec ourlets à revers en option | Taille élastique, cordon de serrage et fausse braguette | Poches multiples | Tissu léger



PW556 | PR556 **Artisan Chef's Jogging Trousers**

87% coton / 12% polyester / 1% élasthanne
XS, S, M, L, XL, XXL
 230 g/m² Premier Workwear

BLACK DENIM (CA. P. 426C) | INDIGO DENIM (CA. P. 2380C)

Tissu élasthanne | Bord bas de jambes côtelé | Taille élastique, cordon de serrage et boucles de ceinture | Poche latérales et arrière | Tissu doux et extensible | Longueur: 82cm

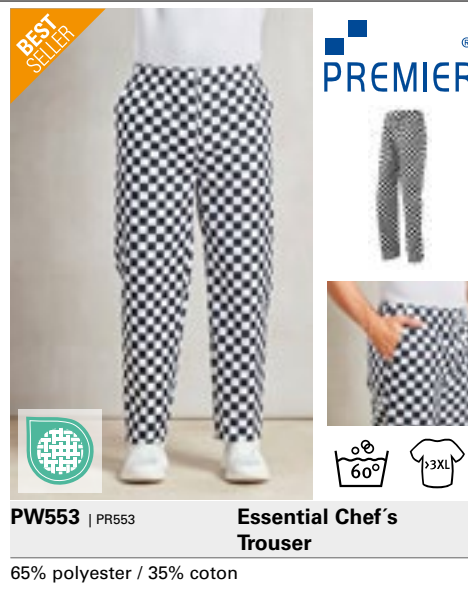

PW553 | PR553 **Essential Chef's Trousers**

65% polyester / 35% coton
XS, S, M, L, XL, XXL, 3XL, 4XL
 Premier Workwear

BLACK (CA. P. BLACK C) | BLACK (CA. P. BLACK C)

Pantalon unisexe à enfiler pour les cuisiniers | Taille élastique afin de permettre un enfilage facile du pantalon | Taille unisexe | Longueur d'entrejambe de 30,5"/77 cm | Poche latéral | Cordon de serrage | WRAP certifié



PW555 | PR555 **Essential Chef's Cargo Pocket Trousers**

65% polyester / 35% coton
XS, S, M, L, XL, XXL, 3XL
 195 g/m² Premier Workwear

BLACK (CA. P. BLACK C)

Coton twill | 2 poches pour portable style cargo | Taille élastiquée | Cordon de serrage | Poche arrière plaquée | Longueur: 82cm



KY040 | BHM1 **Chef Trousers Basic**

100% coton
XS, S, M, L, XL, XXL, 3XL
 245 g/m² Karlowsky

BLACK (CA. P. 419C) | WHITE

Tissu sergé, 245 g/m², design Pepita | Pantalon de chef pour homme avec ceinture élastique | Boucles de ceinture | 2 poches latérales | 1 poche arrière plaquée à droite | Lavable à 60°C



KY092 | HF3 **Ladies Trousers Tina**

97% coton / 3% elastolefin
34, 36, 38, 40, 42, 44, 46, 48, 50, 52, 54
 270 g/m² Karlowsky

BLACK (CA. P. 419C) | WHITE

Tissu sergé, 270 g/m² | Pré-rétréci, résistant au lavage | Coupe confortable et extensible | Bride arrière | Progression régulière | 2 poches latérales | 2 poches arrière plaquées | Boucles de ceinture | Lavable jusqu'à 60 °C (Blanc jusqu'à 95 °C) | Noir : ne pas utiliser d'eau de Javel



KARLOWSKY®



KY093 | HM2 **Men's Trousers Manolo**

65% polyester / 35% coton
42, 44, 46, 48, 50, 52, 54, 56, 58, 60, 62, 64
245 g/m²

Karlowsky

BLACK (CA. P. 419C) WHITE

Tissu sergé, 245 g/m² | Hautement raffiné, prélavé, grand teint, entretien facile | Pantalon homme à 5 poches | Coupe droite | Progression régulière | Boucles de ceinture | Lavable jusqu'à 60 °C (Blanc jusqu'à 95 °C)



Dennys
LONDON®



DL800 | DC15 **Unisex Chef's Kit Trousers**

65% polyester / 35% coton
XXS, XS, S, M, L, XL, XXL, 3XL, 4XL
180 g/m²

Dennys London

BLACK

Unisex | Coupe standard | Pantalon entièrement élastiqué | Taille confortable et facilement réglable | Taille élastiquée avec cordon de serrage | Une poche sur les hanches | Poche plaquée renforcée | Résistant à l'usure | Lavage facile | Étiquette de couleur visible (placée sur la poche arrière) : XXS - étiquette noire, XS - étiquette verte, S - étiquette bleue, M - étiquette rouge, L - étiquette orange, de XL à 5XL - étiquette noire



KARLOWSKY®



KY095 | HM9 **Pull-On Trousers Kaspar**

65% polyester / 35% coton
S, M, L, XL, XXL, 3XL
215 g/m²

Karlowsky

ANTHRACITE (CA. P. 7540C) BLACK (CA. P. 419C) NAVY (CA. P. 533C)
SAHARA (CA. P. 467C) WHITE

Tissu sergé, 65 % polyester / 35 % coton, 215 g/m² | Hautement raffiné, prélavé, grand teint, entretien facile | Élastique à la taille et cordon | Matériau durable | Haute lavabilité | Progression régulière | Coupe droite | 2 poches latérales | 1 poche arrière plaquée à droite



EXNER®
Mode mit System



EX300 | 300 **Chef's Trousers**

65% polyester / 35% coton
44, 46, 48, 50, 52, 54, 56, 58, 60, 62, 64, 66
220 g/m²

Exner

BLACK WHITE

1 pli devant | Fente avec fermeture à glissière métallique | 2 poches latérales | 1 poche arrière | Coupe cintrée, avec stretch | Équipement facile à repasser et souple



LeChef
PREP



LF022 | DF22 **Prep Trousers**

65% polyester / 35% coton (Black Cross Dyed Denim: 70% polyester / 30% coton)
XS, S, M, L, XL, XXL
200 g/m²

Le Chef Prep

BLACK BLACK CROSS DYED DENIM

pantalon Slim-fit | Système StayCool® dans entre-jambe facilitant la circulation d'air | Résistant à l'eau de javel et infroissable | Cordon Le Chef | 2 poches avant style jeans et 2 poches arrière



BEST
SELLER

LeChef
PROFESSIONAL



LF054 | DF54 **Professional Trousers**

65% polyester / 35% coton
XXS, XS, S, M, L, XL, XXL, 3XL, 4XL, 5XL / Longueur: normal
200 g/m²

Le Chef

BLACK BLACK CHECK BLUE CHECK

XXS, XS, S, M, L, XL, XXL

WHITE

XXS, XS, S, M, L, XL, XXL, 3XL

GRIFFIN

Pantalon long unisex | Cordon autobloquant et braguette avec fermeture éclair résistant au lavage | 2 poches au côté, 1 poche pour téléphone portable et 1 poche à la hanche | Résistant à l'eau de javel

■ GASTRONOMIE (BONNETS & ACCESSOIRES)

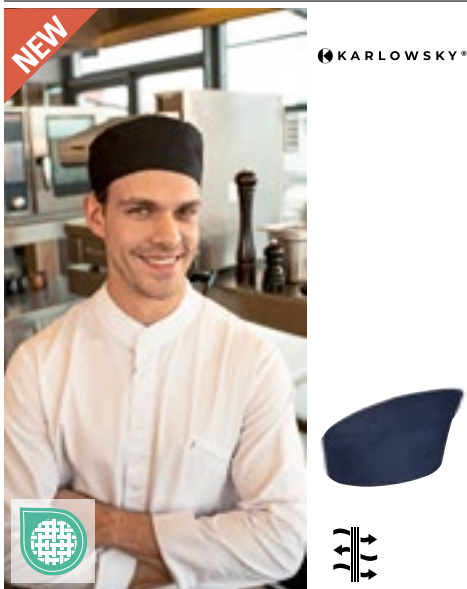

KY136 | KM 35 **Beanie With Mesh Insert**

65% polyester / 35% coton, insert en maille:
100% polyester
One Size
215 g/m² Karlowsky

- ANTHRACITE (CA. P. 7540C) | BLACK (CA. P. 419C) | NAVY (CA. P. 533C)
- WHITE

Matière de la partie supérieure : 215 g/m² | Charlotte insérée (maille) : 210 g/m² | Toque de chef moderne et respirante | Taille réglable à l'aide d'une fermeture autoagrippante à l'arrière de la tête | Ouverture à l'arrière de la tête pour porter la toque avec les cheveux détachés ou attachés en queue de cheval | Zone de décoration pour l'impression et la broderie sur toute la longueur à l'avant et sur les côtés, sans coutures



KY137 | KM 36 **Hat With Mesh Insert**

65% polyester / 35% coton
One Size
215 g/m² Karlowsky

- ANTHRACITE (CA. P. 7540C) | BLACK (CA. P. 419C) | NAVY (CA. P. 533C)
- WHITE

Toque de chef moderne haute qualité | Taille réglable à l'aide d'une fermeture autoagrippante à l'arrière de la tête | Ouverture à l'arrière de la tête pour porter la toque avec les cheveux détachés ou attachés en queue de cheval | Zone de décoration sur toute la longueur à l'avant et sur les côtés, sans coutures



KY096 | KM14 **Beret Hat Luka**

100% coton
One Size
230 g/m² Karlowsky

- BLACK (CA. P. 419C) | BORDEAUX (CA. P. 209C) | WHITE

Tissu sergé, 230 g/m² | Pré-rétréci, résistant au lavage | Sangle élastique à l'arrière de la tête | Lavable jusqu'à 95°C



KY108 | KM 25 **Bandana Alex**

50% coton / 50% polyester
One Size
155 g/m² Karlowsky

- BLACK (CA. P. 419C) | WHITE

Tissu toile, 155 g/m² | À attacher dans la nuque | Lavable jusqu'à 60 °C (Blanc jusqu'à 95 °C)



CGW0180 | 00180-44 **Chef's Hat Fano GreeNature**

65% polyester / 35% coton
One Size
215 g/m² CG Workwear

- BLACK | COOL GREY

Polyester fabriqué à partir de bouteilles en PET recyclées/coton biologique | Teinture indanthrène | Infroissable | Lavable jusqu'à 95°C | Repassage facile | grand teint | Convient pour blanchisserie industrielle | Possibilité de finition | Coupe cintrée, largeur 3,5 cm | Fabriqué en Allemagne



CGW0185 | 00185-44 **Chef's Hat Prato GreeNature**

65% polyester / 35% coton
One Size
215 g/m² CG Workwear

- BLACK | COOL GREY

Polyester fabriqué à partir de bouteilles en PET recyclées/coton biologique | Fabriqué en Allemagne | Bandana à la mode | Largeur réglable avec des bandes | Coupe cintrée, largeur 4,5 cm



CGW180 | 00180-01

Chef's Hat Fano Classic

65% polyester / 35% coton

One Size

215 g/m²

CG Workwear

BLACK	CHERRY	CHOCOLATE
DARK BLUE	ELEFANT	KHAKI
RAVEN	RED	WHITE

Teinture indanthrène | Infroissable | Lavable jusqu'à 95°C | Repassage facile | grand teint | Convient pour blanchisserie industrielle | Possibilité de finition | Coupe cintrée, largeur 3,5 cm | Fabriqué en Allemagne



CGW185 | 00185-01

Chef's Hat Prato Classic

65% polyester / 35% coton

One Size

215 g/m²

CG Workwear

BLACK	CHERRY	CHOCOLATE
DARK BLUE	ELEFANT	KHAKI
RAVEN	RED	WHITE

Fabriqué en Allemagne | Bandana à la mode | Largeur réglable avec des bandes | Coupe cintrée, largeur 4,5 cm



CGW186 | 00186-01

Chef's Hat Pineto Classic

65% polyester / 35% coton

I (54 - 56 cm), II (57 - 59 cm), III (60 - 62 cm)

215 g/m²

CG Workwear

BLACK	CHERRY	CHOCOLATE
ELEFANT	KHAKI	RAVEN
RED	WHITE	

Teinture indanthrène | Lavable jusqu'à 95°C | Infroissable | Repassage facile | grand teint | Convient pour blanchisserie industrielle | Possibilité de finition | Coupe cintrée, largeur 7,5 cm | Fabriqué en Allemagne



CGW3200 | 03200-01

Chianti Chef Hat

65% polyester / 35% coton

One Size

215 g/m²

CG Workwear

BLACK	CHERRY	CHOCOLATE
DARK BLUE	ELEFANT	KHAKI
NAVY	RAVEN	RED
TOFFEE	WHITE	

Réglable individuellement, confortable avec une fermeture autoagrippante | Lavable jusqu'à 95°C | Fabriqué en Allemagne



CGW3305 | 03305-01

Chef's Hat Genove Classic

65% polyester / 35% coton

One Size

215 g/m²

CG Workwear

BLACK	WHITE
-------	-------

Fabriqué en Allemagne | Lavable à 95 °C | Avec fermeture à Velcro | Réglable individuellement | Largeur de bande env. 5,5 cm



CGW3310 | 03310-01

Crechio Classic Chef Hat

65% polyester / 35% coton

One Size

215 g/m²

CG Workwear

BLACK	WHITE
-------	-------

Toque de chef avec bande élastique | Charlotte insérée dans le haut



LeChef™
PROFESSIONAL



LF014 | DF14 **Staycool Skull Cap**
100% polyester
M, L
170 g/m² Le Chef

BLACK WHITE

Calotte Le Chef avec système Staycool et dos élastiqué



LeChef™
PROFESSIONAL



LF037 | DF37 **Skull Cap**
65% polyester / 35% coton
M, L
200 g/m² Le Chef

BLACK GRIFFIN WHITE

Calotte ovale avec 5 trous de ventilation et une seule bande | Dos élastique pour plus de confort



LeChef™
PROFESSIONAL



LF037F | DF37C **Skull Cap Staycool**
65% polyester / 35% coton
M, L
200 g/m² Le Chef

BLACK WHITE

Calotte Le chef avec une seule bande et crosse élastique au dos en Staycool | Forme ovale pour un meilleur ajustement



Dennys
LONDON®



DL007 | DG07 **London Skull Cap**
65% polyester / 35% coton
S, M, L, XL
200 g/m² Dennys London

BLACK WHITE

Ne rétrécit pas | Bord à double pli | Résistant à l'eau de javel, convient au lavage et température de lavage max. : 65 °C

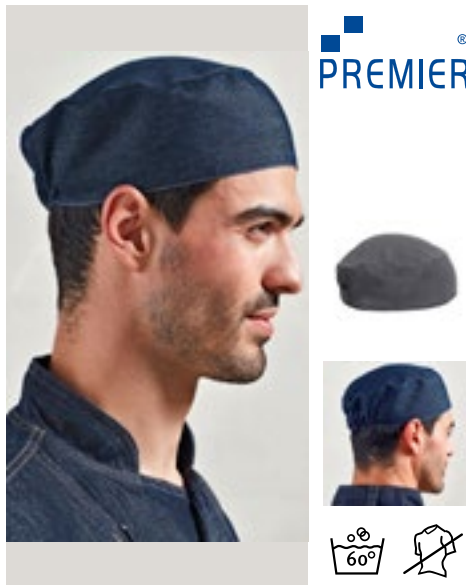

PREMIER®



PW653 | PR653 **Chef's Skull Cap**
65% Polyester / 35% coton
One Size
195 g/m² (Striped: 240 g/m²) Premier Workwear

BLACK (CA. P. BLACK C) BLACK DENIM (CA. P. 433C) BLACK/WHITE CHECK
BOTTLE GREEN (CA. P. 560C) GREY DENIM (CA. P. 425C) INDIGO DENIM (CA. P. 2767C)
NAVY (CA. P. 2766C) RED (CA. P. 200C) WHITE

Taille unique | Casquette plate de chef | Dos élastiqué | Infroissable



BEST SELLER

PREMIER®



PW658 | PR658 **Chef's Zandana**
65% polyester / 35% coton
One Size
195 g/m² Premier Workwear

BLACK WHITE

Deux liens à l'arrière | Facile à nouer et port agréable | WRAP certifié



X966 | HD12045 **Baker's Scarf**
65% polyester / 35% coton (Natural: 100% coton)
120 x 45 cm
240 g/m² Link Kitchen Wear

BLACK	BORDEAUX	BOTTLE GREEN
BROWN	KHAKI	MOUSE GREY
NATURAL (CA. P. 7499)	NAVY	ORANGE
RED	ROYAL	TERRACOTTA (CA. P. 4840)
WHITE	YELLOW	

Prérétréci | Entretien facile | grand teint | Sans impression lavable à 60 ° C



CGW161 | 00161-01 **Waist Bag Tollo Classic**
65% polyester / 35% coton
34,5 x 26,5 cm
215 g/m² CG Workwear

BLACK

Teinture indanthrène | Ceinture avec fermeture à clic | Quatre compartiments pour le matériel de travail | Deux porte-stylos | Fabriqué en Allemagne



CGW3210 | 32100-99 **Multifunctional Belt Asti**
100% polyester
One Size (60 - 120 cm) CG Workwear

BLACK

Pochette de serveur Napoli (CGW160) | Réglable (60 - 120 cm)



CGW160 | 00160-01 **Waiver Bag Napoli**
65% polyester / 35% coton
15 x 23 cm (Largeur x Longueur)
215 g/m² CG Workwear

BLACK	BOTTLE GREEN	BUGATTI	CARAMEL
CHERRY	CHOCOLATE	COPPER	CURRY
DARK BLUE	ELEFANT	GRIFFIN	KHAKI
LAVA	LEAF	MAGENTA	NAVY
PUMPKIN	RAVEN	RED	REGENCY RED
SAND	SUNSHINE	TAUPE	TOFFEE
TURQUOISE	WHITE		

Peut être combiné avec les tabliers et cravates assortis de CG Workwear | Avec deux compartiments pour les ustensiles de travail (portefeuille, stylo à bille, bloc-notes) | Attache facile avec une boucle sur la ceinture assortie Asti (CGW3210) | Fabriqué en Allemagne | Dermoprotecteur



EX118 | 118 **Waist Bag**
65% polyester / 35% coton (Black Pinstripe, White: 100% coton)
15,5 x 24 cm (Largeur x Longueur) Exner

BLACK	BLACK PINSTRIPE	BORDEAUX	BOTTLE GREEN
GRAPHITE	HOT PINK	LEMON GREEN	NAVY
PURPLE	RED	ROYAL BLUE	SAND
SILVER GREY	TERRACOTTA	TOFFEE	TURQUOISE
WHITE			

équipement facile à repasser et souple | Sans ceinture | Assorti à tous les tabliers | Deux poches et un porte-stylo | Couleurs en coton: 230g/m², couleurs en tissu mixte: 220g/m² | Livraison sans contenu/décoration

KARLOWSKY®



KY004 | KA1 **Cash Holder**

65% polyester / 35% coton
16 x 24 cm (Largeur x Longueur)
215 g/m²

Karlowsky

BLACK (CA. P. 419C)

Tissu twill, 215 g/m² | Hautement raffiné, prélavé, grand teint, entretien facile | Étui de serveur en tissu léger et résistant | Résiste à un lavage intensif pour éliminer les salissures importantes, lavable jusqu'à 95°C | 1 grand compartiment principal pour ranger les lecteurs de carte de crédit et EC, les systèmes de commande et de paiement mobiles ou d'autres appareils | 1 petite poche pour les blocs-notes ou les smartphones | 1 compartiment pour stylos à bille ou crayons | Avec boucle de ceinture (6 cm) pour une fixation au tablier et à la ceinture | Livraison sans contenu/décoration

BEST SELLER

KARLOWSKY®



KY097 | KZB29 **Waiter's Wallet**

polyester
18,2 x 10 x 4,5 cm (Largeur x Longueur x Tiefe)

Karlowsky

BLACK (CA. P. 419C)

Portefeuille robuste et pratique | 5 grands compartiments transparents pour les billets de banque (adaptés à tous les principaux formats de billets internationaux) | 1 grande poche pour la monnaie avec fond renforcé | 1 poche intérieure zippée pour les billets de banque, les reçus, les pièces de monnaie et bien plus encore | Fermeture métallique réglable à trois niveaux | Facilement personnalisable grâce à la sérigraphie | Livraison sans contenu/décoration



KARLOWSKY®

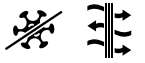

KY126 | BS 53 **Work Shoe Next-Step**

Dessus : textile | Intérieur : textile | Semelle intérieure : couche de mousse plastique recouverte de textile | Semelle extérieure : plastique
35, 36, 37, 38, 39, 40, 41, 42, 43, 44, 45, 46, 47

Karlowsky

BLACK (CA. P. 419C)

Matière du haut : textile | Matière intérieure : textile | Semelle de propreté : couche en mousse plastique recouverte de textile | Semelle extérieure : plastique | Chaussures de travail basses, légères et modernes à lacets, look sportif | Unisexes | Certifiées conformes aux normes EN ISO 20347:2012, O1-A-E-FO-SRC (sans embout protecteur) | Lavable jusqu'à 30 °C | L'empêgne en textile résistant garantit une aération optimale, même dans les environnements de travail exigeants | Matériau textile intérieur avec doublure antibactérienne | Semelle intérieure douce et amovible qui épouse la forme du pied pour une tenue optimale | Avec semelle extérieure profilée résistante au carburant et au mazout (FO) et antistatique (A) | Semelle antidérapante en caoutchouc PU avec une meilleure résistance au dérapage sur les carreaux en céramique, les agents nettoyants, les plaques en acier et la glycérine (SRC) | Absorption d'énergie accrue au niveau du talon (E) | Avec talon fermé



NEW



CGW8286 | 08286/08285 **Serviettes Arezzo Classic**

65% polyester / 35% coton
37 x 37 cm, 50 x 50 cm
215 g/m²

CG Workwear

BLACK	CHERRY	CHOCOLATE
DARK BLUE	LEAF	PALE GREY
RAVEN	RED	SAND
WHITE		

Ourlet tout autour | Parfait pour les uniformes | Résistant à haute température de lavage, jusqu'à 95 °C | Convient pour blanchisserie industrielle | grand teint



AR099KT | 993.5 **All Over Kitchen Towel**

Extérieur: 100% polyester
50 x 65 cm
Innen: 100% Baumwolle

ARTG

WHITE

Serviette de cuisine en tricot | L'un des côtés est en 100 % polyester, adapté à la sublimation | Le dos est en 100 % coton



TOWEL CITY



TC41 | TC041 **Tea Towel**

100% coton
50 x 70 cm
120 g/m²

Towel City

WHITE

Torchon en coton tissé | Boucle de suspension | Bord cousu | Finition de qualité et durable



EXNER
Mode mit System

NEW

EXNER
Mode mit System

NEW

EXNER
Mode mit System



EX152 | 1522620

Touchon Cloth (5 Pair Pack)

100% coton
50 x 100 cm
120 g/m²

Exner

BLACK/GREY

Motif à damier | Lavable à 60°C | 50 x 100 cm

EX153 | 153

Checked Dishcloth (Pack of 10 pieces)

100% coton
50 x 70 cm

Exner

WHITE/BLUE CHECKED | WHITE/RED CHECKED

Torchon à carreaux

EX553 | 553

Pit Towel (Pack of 10 pieces)

100% coton
45 x 90 cm

Exner

BLACK/GREY CHECKED | BLUE/GREY CHECKED

Motif à damier



KARLOWSKY

KARLOWSKY

KARLOWSKY



KY059 | GT 18

Unicolored Dish And Cleaning Cloth (10 Pack)

100% coton
50 x 70 cm
130 g/m²

Karlowsky

ANTHRACITE (CA. P. 7540C) | BLACK (CA. P. 419C) | RED (CA. P. 186C) | WHITE

Toile, 130 g/m² | Grand teint, pré-rétréci | 55 g/pce | Torchon uni polyvalent et chiffon de nettoyage en toile robuste | Nettoie et sèche de manière hygiénique les surfaces et les objets pour une utilisation quotidienne grâce à ses fibres naturelles absorbantes | Conservation optimale de la forme, même après plusieurs cycles de lavage, grâce à son prétraitement (lavable jusqu'à 60 °C) | Parfait pour les processus de finition textile, comme la broderie et l'impression (personnalisable) | Avec boucle de suspension pratique



KY060 | GT7

Pit Towel (pack of 10 pieces)

100% coton
45 x 90 cm

Karlowsky

BLUE (CHECKED)

Lot de 10 pièces | 95g/pce | grand teint | Avec crochet de suspension | Lavable jusqu'à 95°C



KY076 | GT16

Checked Dishcloth (Pack of 10 pieces)

100% coton
50 x 70 cm

Karlowsky

BLUE (CA. P. 7686C)/WHITE | RED (CA. P. 186C)/WHITE

Lot de 10 pièces | 60g/pce | Avec crochet de suspension | Lavable jusqu'à 95°C

GASTRONOMIE (BONNETS & ACCESSOIRES)

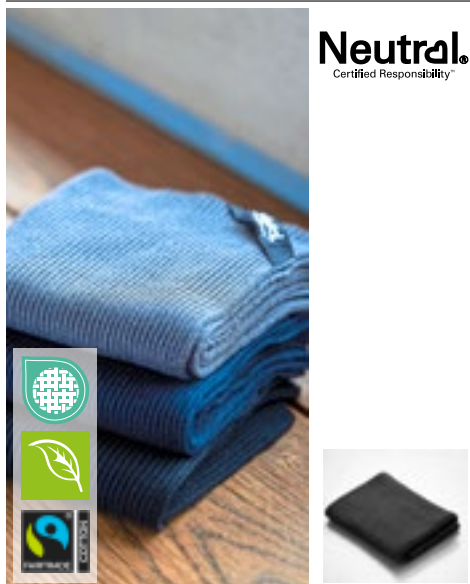

Neutral.
Certified Responsibility™



NE95010 | O95010 **Rib Knit Kitchen Cloth (2 Pieces)**

100% coton
30 x 30 cm
600 g/m² Neutral

BLACK CHARCOAL NAVY

Coton certifié commerce équitable | Coton biologique certifié | Tricot côtelé 2x0 | Lot de 2 pièces

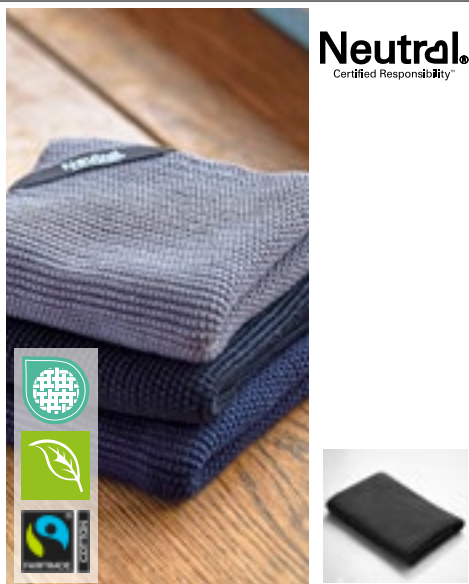

Neutral.
Certified Responsibility™



NE95011 | O95011 **Pearl Knit Kitchen Cloth (2 Pieces)**

100% coton
30 x 30 cm
600 g/m² Neutral

BLACK CHARCOAL NAVY

Coton certifié commerce équitable | Coton biologique certifié | Tricot côtelé 2x0 | Lot de 2 pièces



THE ONE
TOWELLING



TH1600 | T1-KTOWEL **Kitchen Towel**

100% coton
50 x 50 cm
500 g/m² The One Towelling®

ANTHRACITE BLACK LIME GREEN
NAVY BLUE RED ROYAL BLUE
TAUPE WHITE

Coton peigné (tissu éponge) | Absorption élevée | Lavable jusqu'à 60 °C



Westford Mill



NEW COLOUR Label

WM701 | W701 **Tea Towel**

100% coton
50 x 70 cm
170 g/m² Westford Mill

BLACK NATURAL PURE GREY WHITE

Poids de l'article environ: 72g | Torchon en Coton | Etiquette TearAway pour une simple personnalisation



Westford Mill



Label

WM710 | W710 **Organic Cotton Tea Towel**

100% coton
50 x 70 cm
170 g/m² Westford Mill

BLACK NATURAL PURE GREY WHITE

100 % coton biologique | Boucle de suspension | Étiquette découpable pour faciliter le changement de marque | Taille unique : 50 x 70 cm



l-merch



NT5360 Oven Glove

Extérieur: 100% polyuréthane, Intérieur: 100% coton
One Size

BROWN/DARK GREY

Extérieur en cuir synthétique PU, intérieur en polyester/coton | Avec anneau | Côté en coton résistant à la chaleur | Pour droitier



LINK
KITCHEN
WEAR



X1002 | OWR Oven Mitt

65% polyester / 35% coton
28 x 16 cm
240 g/m²

Link Kitchen Wear

BOTTLE GREEN	BROWN	BURGUNDY
MOUSE GREY	NATURAL	NAVY
ORANGE	RED	ROYAL
SAND	TERRACOTTA	YELLOW

Tissé en sergé 2/1 | Avec rembourrage en polyester résistant à la chaleur | Entretien facile | Non imprimé, lavable à 60 °C | 240 g/m²



LINK
KITCHEN
WEAR



X1005 | OWRPES Oven Mitt Sublimation

100% polyester
34 x 14 cm
240 g/m²

Link Kitchen Wear

WHITE/SILVER GREY

Mitaines de four Sublimation | Tissé en sergé 2/1 | Avec rembourrage en polyester résistant à la chaleur | Entretien facile | Non imprimé, lavable à 60 °C



LINK
KITCHEN
WEAR



X1006 | PH2020 Potholder

65% polyester / 35% coton
20 x 20 cm
240 g/m²

Link Kitchen Wear

BLACK	BOTTLE GREEN	BROWN
BURGUNDY	MOUSE GREY	NATURAL
NAVY	ORANGE	RED
ROYAL	SAND	TERRACOTTA
WHITE	YELLOW	

Portepot | Tissé en sergé 2/1 | Avec rembourrage en polyester résistant à la chaleur | Entretien facile | Non imprimé, lavable à 60 °C



LINK
KITCHEN
WEAR



X1007 | PH2323PES Potholder Sublimation

100% polyester
23 x 23 cm
240 g/m²

Link Kitchen Wear

BLACK/WHITE

Portepot Sublimation | Tissé en sergé 2/1 | Avec rembourrage en polyester résistant à la chaleur | Entretien facile | Non imprimé, lavable à 60 °C



LINK
KITCHEN
WEAR



X1011 | OWR Cotton Oven Mitt

100% coton
30 x 14 cm
230 g/m²

Link Kitchen Wear

BLACK NAVY WHITE

Avec garnissage en polyester résistant à la chaleur | Tissé en sergé 2/1 | Entretien facile | Coloration réactive | Lavable à 40°



EX279 150

03 Beauté & médecine

TUNIQUES & CO.....	147
MASQUES	157

BEST
SELLER



PREMIER®



NEW
COLOUR

PW171 | PR171 **Women's Pocket Tabard**

65% polyester / 35% coton
S, M, L, XL, XXL, 3XL
195 g/m²

Premier Workwear

BLACK	BOTTLE GREEN (CA. P. 560C)	BURGUNDY (CA. P. 216C)	DARK GREY (CA. P. 431C)
EMERALD (CA. P. 341C)	FUCHSIA (CA. P. 219C)	LIME (CA. P. 382C)	NAVY (CA. P. 2766C)
PINK (CA. P. 1895C)	PURPLE (CA. P. 269C)	RED (CA. P. 200C)	ROYAL (CA. P. 286C)
SILVER (CA. P. 428C)	SUNFLOWER (CA. P. 136C)	TURQUOISE (CA. P. 312C)	WHITE

Tunique femme avec poche | Longueur env. 68 cm | Dragonnes sur les côtés avec fermeture ajustable | Biais de couleur assortie | Grande poche plaquée avec bords asymétriques de couleur assortie | Lavable à 60°C | WRAP certifié



PREMIER®



PW172 | PR172 **Women's Long Pocket Tabard**

65% polyester / 35% coton
S, M, L, XL
195 g/m²

Premier Workwear

BLACK (CA. P. BLACK C)	NAVY (CA. P. 2766C)	ROYAL (CA. P. 286C)
------------------------	---------------------	---------------------

Longue tunique femme avec poche frontale | Longueur env. 78 cm | Dragonnes sur les côtés avec fermeture ajustable | Biais de couleur assortie | Grande poche plaquée avec bords asymétriques de couleur assortie | Lavage à 60 °C | WRAP certifié



PREMIER®



EASY
CARE

PW177 | PR177 **Tulip Wrap Around Tunic**

100% polyester
S/M, L/XL
185 g/m²

Premier Workwear

BLACK (CA. P. BLACK C)	DARK GREY (CA. P. 425C)	HOT PINK (CA. P. 215C)
PURPLE (CA. P. 7447C)		

Tissu uni en polyester | Style: enfilage au dessus-de-la-tête | V-neck | Poche centrale plaquée mesurant 39cm de largeur, 21cm de profondeur | Longueur : 83 cm



PREMIER®



EASY
CARE

PW116 | PR116 **Waterproof Salon Gown**

100% polyester
160 x 117 cm
110 g/m²

Premier Workwear

BLACK (CA. P. BLACK C)	DARK GREY (CA. P. 425C)
------------------------	-------------------------

100 % polyester avec revêtement en polyuréthane, 110 g/m² | Couverture corporelle intégrale | Fermeture amovible réglable | Crochet en tissu pour suspendre | Imperméable | Résistant à l'eau de javel | Longueur : 160 cm, largeur : 117 cm



NEW

EXNER®
Made mit System



EX347 | 347 **Throwover Apron Soft-Touch**

50% coton / 50% polyester
I (36-42), II (44-52)
175 g/m²

Exner

BLACK	BORDEAUX	BOTTLE GREEN
GRAPHITE	HOT PINK	LEMON GREEN
LIGHT BLUE	LIGHT GREEN	NAVY
ORANGE	PURPLE	RED
ROYAL BLUE	SAND	TEAL
WHITE		

Tunique avec surface très douce | Réglable à l'aide des boutons pression sur les côtés | 1 grande poche avec ouverture latérale | 1 poche étroite (gauche) pour stylos, etc. | Col en V



NEW



NN500 | NN500

NN610 | NN610

NN600 | NN600



NN610 | NN610 Energized Women's Onna-Stretch Jogger Pant

76% polyester / 19% viscose / 6% élasthanne
XS, S, M, L, XL, XXL, 3XL
210 g/m²

Onna by Premier

- ACTION NAVY
- CALM PINK
- CEIL BLUE
- CLEAN GREEN
- DYNAMO GREY
- EXACT BLACK

33 % polyester recyclé | Matière aérée et extensible à 4 directions pour une liberté de mouvement et un confort optimaux tout au long de la journée | Durable, résistant aux froissements et facile d'entretien | Taille avec cordon de serrage élastique et fausse braguette | Plusieurs poches zippées adaptées pour le rangement des appareils mobiles | Chevilles à revers en tricot côté

NN500 | NN500 Relentless Men's Onna-Stretch Cargo Pant

76% polyester / 19% viscose / 6% élasthanne
S, M, L, XL, XXL, 3XL
210 g/m²

Onna by Premier

- ACTION NAVY
- CEIL BLUE
- CLEAN GREEN
- DYNAMO GREY
- EXACT BLACK

NN600 | NN600 Relentless Women's Onna-Stretch Cargo Pant

76% polyester / 19% viscose / 6% élasthanne
XS, S, M, L, XL, XXL, 3XL
210 g/m²

Onna by Premier

- ACTION NAVY
- CALM PINK
- CEIL BLUE
- CLEAN GREEN
- DYNAMO GREY
- EXACT BLACK

33 % polyester recyclé | Matière aérée et extensible à 4 directions pour une liberté de mouvement et un confort optimaux tout au long de la journée | Durable, résistant aux froissements et facile d'entretien | Taille boutonnée, cordon de serrage et braguette à fermeture éclair | Plusieurs poches zippées adaptées pour le rangement des pièces de monnaie ou des appareils mobiles | Fentes au niveau de l'ourlet pour une liberté de mouvement accrue

33 % polyester recyclé | Matière aérée et extensible à 4 directions pour une liberté de mouvement et un confort optimaux tout au long de la journée | Durable, résistant aux froissements et facile d'entretien | Taille en partie élastique, cordon de serrage et fausse braguette | Plusieurs poches zippées adaptées pour le rangement des pièces de monnaie ou des appareils mobiles | Fentes au niveau de l'ourlet pour une liberté de mouvement accrue

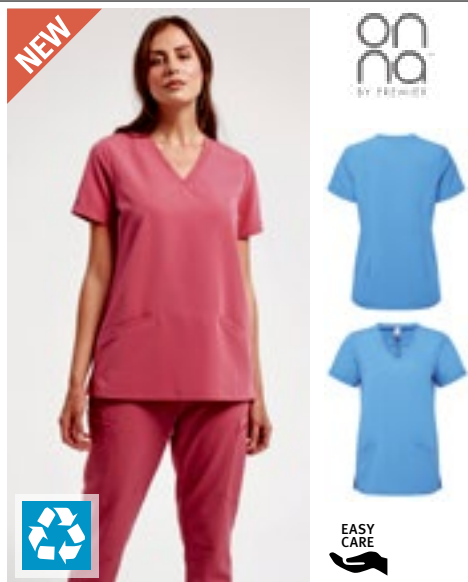

NEW
NN310 | NN310 **Invincible Women's Onna-Stretch Tunic**

76% polyester / 19% viscose / 6% élasthanne
XS, S, M, L, XL, XXL, 3XL
 210 g/m² Onna by Premier

ACTION NAVY	CALM PINK	CEIL BLUE
CLEAN GREEN	DYNAMO GREY	EXACT BLACK

33 % polyester recyclé | Matière aérée et extensible à 4 directions pour une liberté de mouvement et un confort optimaux tout au long de la journée | Durable, résistant aux froissements et facile d'entretien | Col en V avec deux poches avant | Fabriqué en polyester recyclé | Coupe moderne avec pinces dans le dos et fentes latérales

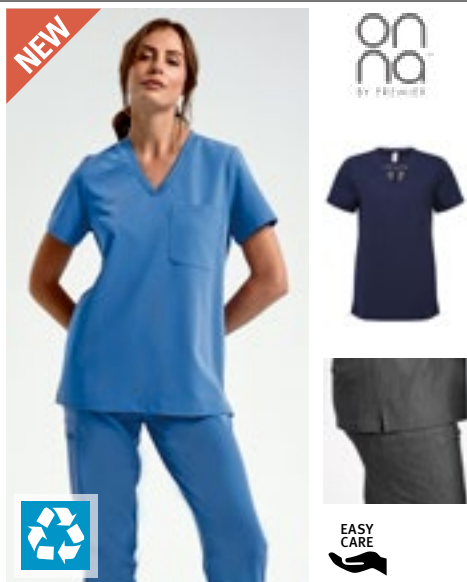

NEW
NN300 | NN300 **Limitless Women's Onna-Stretch Tunic**

76% polyester / 19% viscose / 6% élasthanne
XS, S, M, L, XL, XXL, 3XL
 210 g/m² Onna by Premier

ACTION NAVY	CALM PINK	CEIL BLUE
CLEAN GREEN	DYNAMO GREY	EXACT BLACK

33 % polyester recyclé | Matière aérée et extensible à 4 directions pour une liberté de mouvement et un confort optimaux tout au long de la journée | Durable, résistant aux froissements et facile d'entretien | Col en V avec une seule poche poitrine | Fabriqué en polyester recyclé | Coupe moderne avec pinces dans le dos et fentes latérales



NEW
NN200 | NN200 **Limitless Men's Onna-Stretch Tunic**

76% polyester / 19% viscose / 6% élasthanne
S, M, L, XL, XXL, 3XL
 210 g/m² Onna by Premier

ACTION NAVY	CEIL BLUE	CLEAN GREEN
DYNAMO GREY	EXACT BLACK	

33 % polyester recyclé | Matière aérée et extensible à 4 directions pour une liberté de mouvement et un confort optimaux tout au long de la journée | Durable, résistant aux froissements et facile d'entretien | Fabriqué en polyester recyclé | Coupe moderne avec pinces dans le dos et fentes latérales | Col en V avec poche poitrine sur le côté gauche



NEW
NN270 | NN270 **Unstoppable Men's Fresh Underscrub Baselayer**

100% nylon
S, M, L, XL, XXL
 170 g/m² Onna by Premier

BLACK	WHITE
-------	-------

50 % nylon recyclé | Matière aérée et extensible à 4 directions pour une liberté de mouvement et un confort optimaux tout au long de la journée | Durable, résistant aux froissements et facile d'entretien | Fabriqué en nylon recyclé | Corps sans coutures avec motif jacquard unique

NN370 | NN370 **Unstoppable Women's Fresh Underscrub Baselayer**

100% nylon (Grey Heather+Navy Heather: 80% nylon / 20% polyester)
XS, S, M, L, XL
 170 g/m² Onna by Premier

BLACK	GREY HEATHER	NAVY HEATHER
WHITE		

50 % nylon recyclé | Matière aérée et extensible à 4 directions pour une liberté de mouvement et un confort optimaux tout au long de la journée | Durable, résistant aux froissements et facile d'entretien | Fabriqué en nylon recyclé | Corps sans coutures avec motif jacquard unique



EXNER
Mode mit System



EX275 | 275 **Men Jacket**

65% polyester / 35% coton
XS, S, M, L, XL, XXL, 3XL, 4XL, 5XL
220 g/m² Exner

WHITE

Col montant | Poche poitrine, taille : environ 14 x 15 cm (largeur x hauteur) | 2 poches latérales | Patte de boutonnage dissimulée à pression | Longueur du dos pour la taille L : 107 cm



EXNER
Mode mit System



EX290 | 290 **Women Jacket**

65% polyester / 35% coton
XS, S, M, L, XL, XXL, 3XL, 4XL, 5XL
220 g/m² Exner

WHITE

Col montant | Poche poitrine, taille : environ 12 x 13 cm (largeur x hauteur) | Patte de boutonnage dissimulée à pression | 2 poches latérales | Aération | Longueur du dos pour la taille M : 101 cm



EXNER
Mode mit System



EX279 | 279 **Unisex Jacket**

65% polyester / 35% coton
XS, S, M, L, XL, XXL, 3XL, 4XL, 5XL
220 g/m² Exner

WHITE

Revers encoché | Poche poitrine, taille : environ 14 x 15,5 cm (largeur x hauteur) | Patte de boutonnage dissimulée à pression | 2 poches latérales | Ventilation arrière | Longueur du dos pour la taille L : 108 cm



BEST SELLER

EXNER
Mode mit System



EX273 | 273 **Kasack**

50% coton / 50% polyester
XS, S, M, L, XL, XXL, 3XL, 4XL, 5XL
175 g/m² Exner

BERRY	BLACK	BORDEAUX	BOTTLE GREEN
CORAL	ELECTRIC PINK	GRAPHITE	HOT PINK
KELLY GREEN	LEMON GREEN	LIGHT BLUE	LIGHT GREEN
LILAC	MINT	NAVY	OLIVE
ORANGE	PURPLE	RED	ROYAL BLUE
SAGE	SAND	SILVER GREY	TEAL
TOFFEE	WHITE		

Col en V | 1 poche poitrine | 2 poches latérales | Fentes latérales | équipement facile à repasser et souple



BEST SELLER

EXNER
Mode mit System



EX330 | 33075 **Unisex Slip-On Pants**

50% coton / 50% polyester
XS, S, M, L, XL, XXL, 3XL, 4XL, 5XL
175 g/m² Exner

BERRY	BLACK	BORDEAUX	BOTTLE GREEN
CORAL	ELECTRIC PINK	GRAPHITE	HOT PINK
KELLY GREEN	LEMON GREEN	LIGHT BLUE	LIGHT GREEN
LILAC	MINT	NAVY	OLIVE
ORANGE	PURPLE	RED	ROYAL BLUE
SAGE	SAND	SILVER GREY	TEAL
TOFFEE	WHITE		

1 poche arrière | Bande élastique intégrale

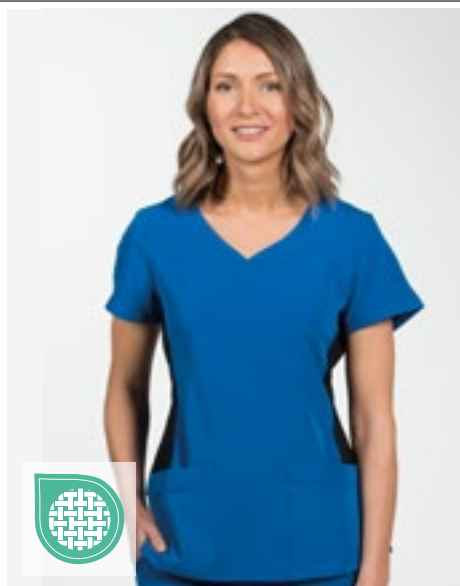

EXNER
Mode mit System



EX280 | 280 **Kasack X-Top**

73% polyester / 22% viscose / 5% élasthanne

XS, S, M, L, XL, XXL, 3XL, 4XL, 5XL

180 g/m²

Exner

BLACK	GRAPHITE	HOT PINK	LIGHT BLUE
NAVY	ROYAL BLUE	WHITE	

Version femmes | Col en V | Taille ajustée | Fentes latérales | Deux poches passpoilées | Empiècement avant et arrière | Longueur du dos pour la taille M : 71 cm

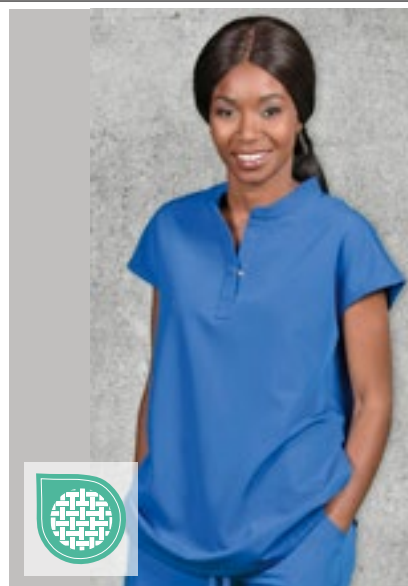

EXNER
Mode mit System



EX239 | 23989 **Blouse-Kasack**

72% polyester / 23% viscose / 5% élasthanne

XS, S, M, L, XL, XXL, 3XL, 4XL, 5XL

180 g/m²

Exner

BLACK	GRAPHITE	HOT PINK	LIGHT BLUE
NAVY	ROYAL BLUE	WHITE	

Blouse-tunique élégante pour femme | Col montant court avec encolure et patte à boutons dissimulée | Pli creux arrière | 2 poches dissimulées dans la couture latérale | Toucher ultradoux et modèle facile à enfiler grâce au tissu extensible | Longueur du dos pour la taille M : 74 cm

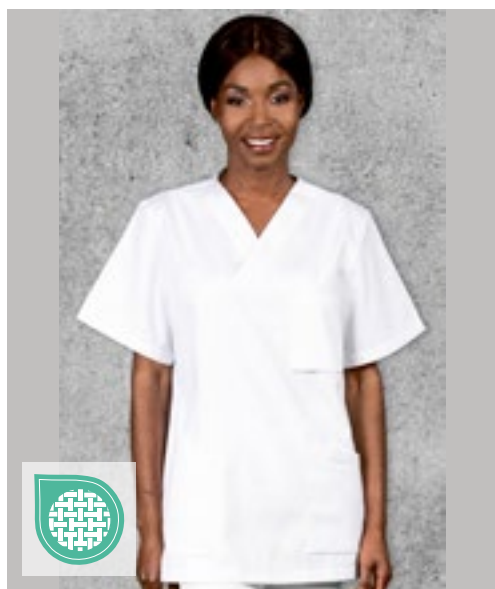

EXNER
Mode mit System



EX299 | 29975 **Unisex Kasack, Soft Touch**

50% coton / 50% polyester

XS, S, M, L, XL, XXL, 3XL, 4XL, 5XL

175 g/m²

Exner

WHITE

Doux au toucher | Col en V superposé | Coupe haute avec 1 patte à bouton-pression recouverte | 1 poche poitrine, taille : environ 11,5 x 13 cm (largeur x hauteur) | 2 poches latérales plaquées | Fente latérale | Longueur du dos pour la taille S : 71 cm

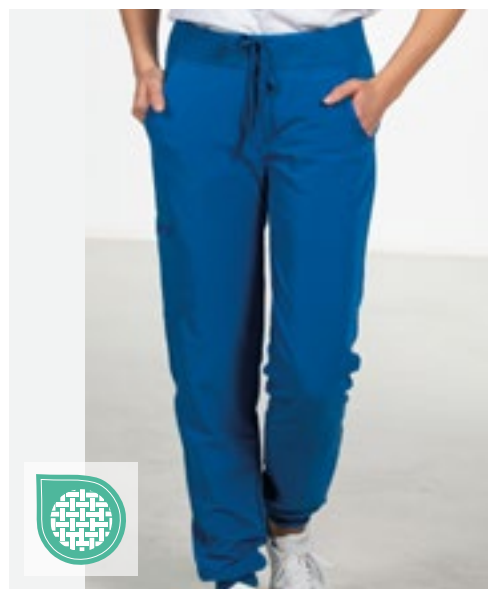

EXNER
Mode mit System

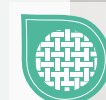

EX332 | 33248 **Unisex Trousers**

72% polyester / 23% viscose / 5% élasthanne

XS, S, M, L, XL, XXL, 3XL, 4XL, 5XL

180 g/m²

Exner

BLACK	GRAPHITE	HOT PINK	LIGHT BLUE
NAVY	ROYAL BLUE	WHITE	

Pantalon unisexe stretch | Taille élastique souple avec cordon de serrage | 2 poches latérales | Deux poches passpoilées à l'arrière | Poche sur une jambe (droite) avec fermeture éclair | Bas de jambe élastiqués



EX702 | 702 **Sportsline Women-Kasack, Slim Fit**

94% polyester / 6% élasthanne
XS, S, M, L, XL, XXL
 170 g/m² Exner

BLACK	BORDEAUX	GRAPHITE
LIGHT BLUE	NAVY	RED
ROYAL BLUE	WHITE	

Col en V | Sur mesure | Fentes de chaque côté | 2 poches plaquées à l'avant | Confectionné en polyester recyclé



EX704 | 704 **Sportsline Women-Kasack, Regular Fit**

94% polyester / 6% élasthanne
XS, S, M, L, XL, XXL
 170 g/m² Exner

BLACK	BORDEAUX	GRAPHITE
LIGHT BLUE	NAVY	RED
ROYAL BLUE	WHITE	

Modèle classique à col en V | Deux poches plaquées avec un porte-stylo sur un côté | Fentes de chaque côté de l'ourlet inférieur | Confectionné en polyester recyclé



KY015 | BMM1 **Men's Workcoat Basic**

100% coton
S, M, L, XL, XXL, 3XL
 185 g/m² Karlowsky

WHITE

Armure sergé | Manteau pour homme, coupe ample | Revers encoché | 2 poches latérales plaquées | Poches passepoilées sur la poitrine | 4 boutons | Lavable à 60°C



RY9098 | CA9098 **Panacea Kasack**

65% polyester / 35% coton
XS, S, M, L, XL, XXL, 3XL
 160 g/m² Roly Workwear

BLUE DANUBE 110	GRAPE 988	LAB BLUE 44
LAB GREEN 17	PISTACHIO 28	ROSETTE 78
VIOLETT 95	WHITE 01	

Tunique unisexe facile à enfiler | Manches courtes | Col en V | Poche poitrine | 2 poches latérales | Fentes latérales | Coton twill | Étiquette détachable

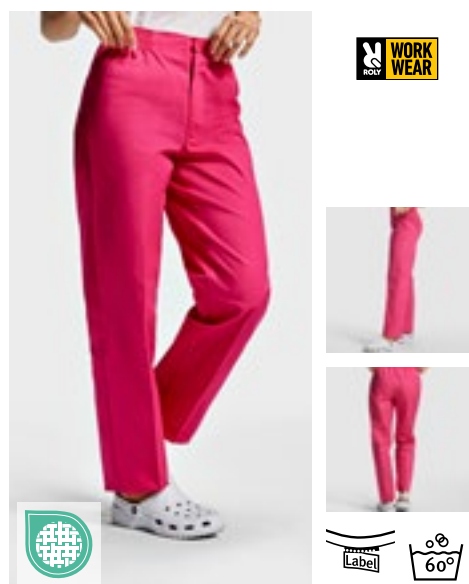

RY9097 | PA9097 **Vademecum Pull on trousers**

65% polyester / 35% coton
XS, S, M, L, XL, XXL, 3XL
 160 g/m² Roly Workwear

BLUE DANUBE 110	GRAPE 988	LAB BLUE 44
LAB GREEN 17	PISTACHIO 28	ROSETTE 78
VIOLETT 95	WHITE 01	

Pantalon unisexe, coupe droite | Taille élastique avec bouton et fermeture éclair | Poche arrière | Coton twill | Étiquette détachable



KY016 | BMF1 **Ladies Workcoat Basic**

100% coton
XS, S, M, L, XL, XXL
 205 g/m² Karlowsky

WHITE

Tissu sergé, 205 g/m² | Coupe ample | Pincés à la poitrine | Revers encoché | 2 poches latérales plaquées | Poches passepoilées sur la poitrine | 4 boutons | Lavable à 60°C



KARLOWSKY®



KY139 | KS 65 **Men's Kasack Essential**

65% polyester / 35% coton
S, M, L, XL, XXL, 3XL, 4XL, 5XL
150 g/m²

Karlowksy

BLACK (CA. P. 419C)	EMERALD GREEN (CA. P. 7717C)	FUCHSIA (CA. P. 689C)	NAVY (CA. P. 533C)
ROYAL BLUE (CA. P. 3506C)	WHITE		

Tissu twill, 150 g/m² | Grand teint, facile à entretenir, durable | Avec col en V et manches courtes | Matière polyester fabriquée à partir de plastique recyclé | Tissu particulièrement léger pour un confort agréable au quotidien | Lavable à 95 °C | Coupe droite | 2 poches latérales plaquées et 1 poche intérieure dissimulée | 1 boucle dans la poche latérale permettant d'attacher un porte-clés | Une poche poitrine plaquée sur la gauche avec compartiment pour stylo | Certification Green Button, www.g-k.eu/karlowksy



KARLOWSKY®



KY138 | KS 66 **Ladies Kasack Essential**

65% polyester / 35% coton
XS, S, M, L, XL, XXL, 3XL
150 g/m²

Karlowksy

BLACK (CA. P. 419C)	EMERALD GREEN (CA. P. 7717C)	FUCHSIA (CA. P. 689C)	NAVY (CA. P. 533C)
ROYAL BLUE (CA. P. 3506C)	WHITE		

Tissu twill, 150 g/m² | Grand teint, facile à entretenir, durable | Avec col en V et manches courtes | Matière polyester fabriquée à partir de plastique recyclé | Tissu particulièrement léger pour un confort agréable au quotidien | Lavable à 95 °C | Coupe légèrement ajustée | 2 poches latérales plaquées et 1 poche intérieure dissimulée | 1 boucle dans la poche latérale permettant d'attacher un porte-clés | Une poche poitrine plaquée sur la gauche avec compartiment pour stylo | Certification Green Button, www.g-k.eu/karlowksy



KARLOWSKY®



KY140 | HM 14 **Pull-On Trousers Essential**

65% polyester / 35% coton
XS, S, M, L, XL, XXL, 3XL, 4XL, 5XL
150 g/m²

Karlowksy

BLACK (CA. P. 419C)	EMERALD GREEN (CA. P. 7717C)	FUCHSIA (CA. P. 689C)	NAVY (CA. P. 533C)
ROYAL BLUE (CA. P. 3506C)	WHITE		

Tissu twill, 150 g/m² | Grand teint, facile à entretenir, durable | Pantalon de travail unisexe | Ceinture élastique et cordon permettant d'ajuster la taille | Matière polyester fabriquée à partir de plastique recyclé | Tissu particulièrement léger pour un confort agréable au quotidien | Lavable à 95 °C | Coupe large et confortable | Progression régulière | Coupe droite | 2 poches latérales | 1 poche arrière plaquée à droite | Certification Green Button, www.g-k.eu/karlowksy



KARLOWSKY®



KY141 | KS 67 **Sleeveless Kasack Essential**

65% polyester / 35% coton
34, 36, 38, 40, 42, 44, 46, 48, 50, 52, 54, 56
150 g/m²

Karlowksy

BLACK (CA. P. 419C)	EMERALD GREEN (CA. P. 7717C)	FUCHSIA (CA. P. 689C)	NAVY (CA. P. 533C)
ROYAL BLUE (CA. P. 3506C)	WHITE		

Tissu twill, 150 g/m² | Grand teint, facile à entretenir, durable | Tunique pour femme sans manches avec col en V | Matière polyester fabriquée à partir de plastique recyclé | Tissu particulièrement léger pour un confort agréable au quotidien | Lavable à 95 °C | Coupe légèrement ajustée | Deux poches latérales plaquées avec poche intérieure dissimulée sur la droite | Une boucle dans la poche latérale pour fixer un porte-clés | Une poche poitrine plaquée sur la gauche avec compartiment pour stylo | Fermeture centrale par cinq boutons-pression | Certification Green Button, www.g-k.eu/karlowksy



KY014 | KS17 **Kasak Bea**

65% polyester / 35% coton
0 (34/36), I (38/40), II (42/44), III (46/48), IV (50/52)
215 g/m² Karlowsky

ANTHRACITE (CA. P. 7540C)	ANTHRACITE (CA. P. 7540C)	APPLE (CA. P. 7406C)	ANTHRACITE (CA. P. 7540C)
BLACK (CA. P. 419C)	ANTHRACITE (CA. P. 7540C)	BORDEAUX (CA. P. 209C)	ANTHRACITE (CA. P. 7540C)
WHITE (CA. P. 7540C)			

Tissu twill, 215 g/m² | Hautement raffiné, prélavé, grand teint, entretien facile | Kasak femmes avec des pinces | Une poche cousue invisible | À nouer sur le côté | Longueur du dos pour la taille L env. 82 cm | Convient au blanchissage industriel | Lavable jusqu'à 60 °C (Anthracite jusqu'à 95 °C)



KY065 | KS38 **Worksmock Marilies for Women**

65% polyester / 35% coton
0 (34/36), I (38/40), II (42/44), III (46/48), IV (50/52)
215 g/m² Karlowsky

ANTHRACITE (CA. P. 7540C)	ANTHRACITE (CA. P. 7540C)	ANTHRACITE (CA. P. 7540C)	APPLE (CA. P. 7406C)
ANTHRACITE (CA. P. 7540C)	BLACK (CA. P. 419C)	ANTHRACITE (CA. P. 7540C)	BORDEAUX (CA. P. 209C)
ANTHRACITE (CA. P. 7540C)	WHITE		

Tissu twill, 215 g/m² | Hautement raffiné, prélavé, grand teint, entretien facile | Kasak femmes avec des pinces | Deux poches frontales appliquées | À nouer sur le côté | Longueur du dos pour la taille L env. 83 cm | Convient au blanchissage industriel | Lavable jusqu'à 60 °C (Anthracite jusqu'à 95 °C)



KY061 | KS40 **Ladies Kasack Sara**

65% polyester / 35% coton
34, 36, 38, 40, 42, 44, 46, 48, 50, 52, 54, 56
215 g/m² Karlowsky

BLACK (CA. P. 419C)	BLUE (CA. P. 7686C)	BORDEAUX (CA. P. 209C)
RED (CA. P. 186C)	WHITE	

Tissu twill, 215 g/m² | Hautement raffiné, prélavé, grand teint, entretien facile | Tunique pour femme, coupe ample | Coutures anglaises | Décolleté en V, sans manches | Deux poches latérales invisibles | Poches passepoilées sur la poitrine | Quatre boutons-pression | Longueur du dos pour une taille 38 environ 82 cm | Convient au blanchissage industriel | Lavable jusqu'à 95°C



KY131 | KS 63 **Shortsleeve Ladies Kasack Essential**

65% polyester / 35% coton
34, 36, 38, 40, 42, 44, 46, 48, 50, 52, 54, 56
150 g/m² Karlowsky

BLACK (CA. P. 419C)	EMERALD GREEN (CA. P. 7717C)	FUCHSIA (CA. P. 689C)	NAVY (CA. P. 533C)
ROYAL BLUE (CA. P. 3506C)	WHITE		

Tissu sergé : 65 % polyester (recyclé) / 35 % coton, 150 g/m² | Grand teint, facile à entretenir, durable | Tunique durable moderne pour femme à manches courtes et col en V | Matière polyester fabriquée à partir de plastique recyclé | Tissu particulièrement léger pour un confort agréable au quotidien | Propreté clinique garantie grâce à une résistance au lavage à 95 °C | Coupe légèrement ajustée | Deux poches plaquées latérales avec poche intérieure dissimulée sur la droite | Une boucle dans la poche latérale pour fixer un porte-clés | Une poche poitrine plaquée sur la gauche avec compartiment pour stylo | Fermeture centrale par cinq boutons-pression | Le produit contient 65 % de polyester recyclé et a été réalisé de manière écologique et socialement responsable.



KY132 | KS 64 **Throwover Kasack Essential**

65% polyester / 35% coton
XS, S, M, L, XL, XXL, 3XL
150 g/m² Karlowsky

BLACK (CA. P. 419C)	EMERALD GREEN (CA. P. 7717C)	FUCHSIA (CA. P. 689C)	NAVY (CA. P. 533C)
ROYAL BLUE (CA. P. 3506C)	WHITE		

Tissu sergé : 65 % polyester (recyclé) / 35 % coton, 150 g/m² | Grand teint, facile à entretenir, durable | Tunique multifonction résistante à enfiler | Matière polyester fabriquée à partir de plastique recyclé | Tissu particulièrement léger pour un confort agréable au quotidien | Propreté clinique garantie grâce à une résistance au lavage à 95 °C | Une grande poche plaquée avec compartiment pour stylo | Fermeture réglable de chaque côté | Le produit contient 65 % de polyester recyclé et a été réalisé de manière écologique et socialement responsable.



KARLOWSKY®



KY128 | LS 2

Waterproof Bib Apron With Buckle

100% polyester
72 x 86 cm (Largeur x Longueur)
95 g/m²

Karlowsky

BLACK (CA. P. 419C)

Tissu 100 % polyester lin, revêtement polyuréthane (PU) argenté, 95 g/m² | Tablier professionnel imperméable avec bretelles dans le même tissu | Protège efficacement contre les éclaboussures, les salissures et les teintures | Revêtement PU argenté imperméable | Grâce aux propriétés antistatiques du matériau, les salissures légères, telles que les miettes, les cheveux coupés ou la terre, ne se fixent pas et peuvent être facilement essuyées | Lavable jusqu'à 30 °C pour éliminer les taches tenaces | Sangle avec longueur de boucle ajustable jusqu'à 78 cm | La protection des coutures sur les bretelles du tablier garantit une plus grande résistance | Instructions d'entretien : repassez intégralement un lavage sur cinq au maximum afin de préserver la protection déperlante du tissu extérieur (repassage à basse température, 110 °C maximum, sans vapeur)



KARLOWSKY®



KY129 | FB 1

Water-Repellent Cutting Cape With Hand Grips

100% polyester
130 x 150 cm (Largeur x Longueur)
85 g/m²

Karlowsky

BLACK (CA. P. 419C)

Tissu 100 % polyester lin, revêtement polyuréthane (PU), 85 g/m² | Cape de coiffeur imperméable avec ouvertures ergonomiques au niveau des bras | Protège efficacement les clients contre les éclaboussures et les cheveux coupés | Les salissures légères et les gouttes d'eau peuvent s'essuyer très facilement | Propriétés antistatiques empêchant la fixation des cheveux | Lavable jusqu'à 60 °C pour éliminer les salissures tenaces | Fermeture réglable et élastique pratique avec boucles métalliques au niveau de l'encolure | Doté d'une patte de suspension fonctionnelle | Instructions d'entretien : repassez intégralement un lavage sur cinq au maximum afin de préserver la protection déperlante (repassage à basse température, 110 °C maximum, sans vapeur)



KARLOWSKY®



KY130 | FB 2

Waterproof Dye Cape With Hand Grips

100% polyester
130 x 150 cm (Largeur x Longueur)
95 g/m²

Karlowsky

BLACK (CA. P. 419C)

Tissu 100 % polyester lin, revêtement polyuréthane (PU) argenté, 95 g/m² | Cape de coiffeur professionnelle imperméable avec ouvertures ergonomiques au niveau des bras | Protège efficacement les clients contre les éclaboussures, les salissures et les teintures capillaires | Revêtement PU argenté imperméable | Propriétés antistatiques empêchant la fixation des cheveux | Lavage en machine jusqu'à 30 °C afin d'éliminer les taches | Fermeture réglable et élastique pratique avec boucles métalliques au niveau de l'encolure | Doté d'une patte de suspension fonctionnelle | Instructions d'entretien : repassez intégralement un lavage sur cinq au maximum afin de préserver la protection déperlante du tissu extérieur (repassage à basse température, 110 °C maximum, sans vapeur)



KARLOWSKY®



KY142 | PF 6

Ladies Workwear Poloshirt Modern-Flair

51% polyester / 47% coton / 2% élasthanne
XS, S, M, L, XL, XXL, 3XL
220 g/m²

Karlowsky

ANTHRACITE (CA. P. 7540C)	BLACK (CA. P. 419C)	FOREST GREEN (CA. P. 554C)
FUCHSIA (CA. P. 689C)	NAVY (CA. P. 533C)	WHITE

Piqué jersey, 220 g/m² | Indéformable, résistant, facile à nettoyer et durable | Matière polyester fabriquée à partir de plastique recyclé | La matière extensible garantit une liberté de mouvement et un confort optimaux même dans des conditions de travail difficiles | (Blanc : lavage à 95 °C, adapté au séchage en machine/Couleur : lavage à 60 °C, adapté au séchage en machine) | Coupe légèrement ajustée | Col polo en maille avec bande de propreté | Poignets en tricot | Éléments de la couture à double aiguille | 3 boutons contrastés | Fentes sur les côtés au niveau de l'ourlet | Certification Green Button, www.g-k.eu/karlowksy

KY143 | PM 6

Men's Workwear Poloshirt Modern-Flair

51% polyester / 47% coton / 2% élasthanne
S, M, L, XL, XXL, 3XL, 4XL, 5XL
220 g/m²

Karlowsky

ANTHRACITE (CA. P. 7540C)	BLACK (CA. P. 419C)	FOREST GREEN (CA. P. 554C)
FUCHSIA (CA. P. 689C)	NAVY (CA. P. 533C)	WHITE

Piqué jersey, 220 g/m² | Indéformable, résistant, facile à nettoyer et durable | Matière polyester fabriquée à partir de plastique recyclé | La matière extensible garantit une liberté de mouvement et un confort optimaux même dans des conditions de travail difficiles | Blanc : lavage à 95 °C, adapté au séchage en machine/Couleur : lavage à 60 °C, adapté au séchage en machine | Coupe droite | Col polo en maille avec bande de propreté | Poignets en tricot | Éléments de la couture à double aiguille | 3 boutons contrastés | Fentes sur les côtés au niveau de l'ourlet | Certification Green Button, www.g-k.eu/karlowksy

STRETCH

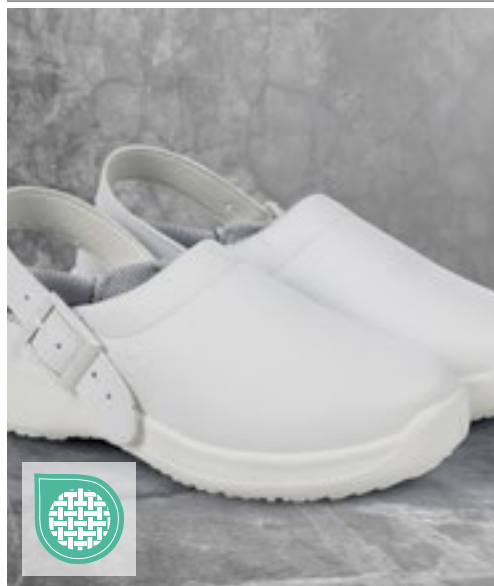

KARLOWSKY®

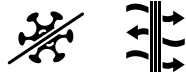

KY079 | BS51 **Work Shoe Kapstadt**

35, 36, 37, 38, 39, 40, 41, 42, 43, 44, 45, 46, 47

Karlowsky

WHITE

Dessus : cuir synthétique | Matière intérieure : textile | Semelle de propreté : couche en mousse plastique recouverte de textile | Semelle extérieure : plastique | Unisexe | Sans embout de protection | Ouvert à l'arrière, lanière au talon avec boucle | Doux, robuste, respirant | Doublure antibactérienne permanente | Semelle de propreté en PE | Semelle antistatique en PU, antidérapante | Résistante au mazout et au carburant | Admission élevée d'énergie au niveau du talon | Lavage à 40 ° C | EN ISO 20347:2007, OB-A-E-FO-SRC



KARLOWSKY®



KY080 | BS50 **Work Shoe Ozeanien**

Doublure : 100% polyester
35, 36, 37, 38, 39, 40, 41, 42, 43, 44, 45, 46, 47

Karlowsky

BLACK (CA. P. 419C)

Dessus : cuir synthétique | Matière intérieure : textile | Semelle de propreté : couche en mousse plastique recouverte de textile | Semelle extérieure : plastique | Unisexe | Sans embout de protection | Grand confort d'utilisation | Incroyablement léger | Respirant | Doublure antibactérienne permanente | Semelle de propreté en PE | Semelle antistatique en PU, antidérapante | Résistante au mazout et au carburant | Admission élevée d'énergie au niveau du talon | Lavage à 40 ° C | EN ISO 20347:2007, O1-FO-SRC



KARLOWSKY®

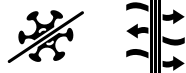

KY083 | BS32 **Safety Shoe Usedom**

35, 36, 37, 38, 39, 40, 41, 42, 43, 44, 45, 46, 47

Karlowsky

BLACK (CA. P. 419C) WHITE

Dessus : cuir synthétique | Matière intérieure : textile | Semelle de propreté : couche en mousse plastique recouverte de textile | Semelle extérieure : plastique | Unisexe | Embout en acier | Capacité de charge : jusqu'à 200 joules | Coupe large | Doux, robuste, respirant | Doublure antibactérienne permanente | Semelle de propreté en PE | Semelle antistatique en PU, antidérapante | Résistante au mazout et au carburant | Admission élevée d'énergie au niveau du talon | Lavage à 40 ° C | EN ISO 20345:2011, S1-SRC



KARLOWSKY®



KY127 | BS 1 **Work Shoe Soft-Run**

35, 36, 37, 38, 39, 40, 41, 42, 43, 44, 45, 46, 47

Karlowsky

BLACK (CA. P. 419C) WHITE

Matière de la tige : textile, matière intérieure : textile, semelle intérieure : couche de mousse plastique recouverte de textile, semelle extérieure : plastique | Chaussures de travail légères à lacets avec semelle extérieure souple | Unisexe | Certifiées conformes aux normes EN ISO 20347:2022, OB-E-FO-SR (sans embout protecteur) | Lavable jusqu'à 30 ° C | L'empaigne en textile résistant garantit une aération optimale, même dans les environnements de travail exigeants | Matériau textile intérieur avec doublure antibactérienne | Semelle intérieure douce et amovible qui épouse la forme du pied pour une tenue optimale | Avec résistance FO (carburant et huile) | Semelle antidérapante en caoutchouc PU avec une meilleure résistance au dérapage sur les carreaux en céramique, les agents nettoyants, les plaques en acier et la glycérine (SR) | Absorption d'énergie accrue au niveau du talon (E) | Avec talon fermé



VS001K | VS001K Medical Face Mask Typ I - Kids (Pack of 50)

100% polypropylène
env. 145 x 95 mm

Virshields®

BLUE

Masque médical pour enfant 3 plis de type I, bleu | Le masque médical Virshields Kids est un dispositif médical de classe I et se compose de trois couches de matériau non tissé : une couche de spunbond, une couche de tissu soufflé, une autre couche de spunbond | La couche intérieure est un matériau non tissé qui absorbe l'humidité, y compris celle générée par l'utilisateur. La couche extérieure est hydrophobe pour protéger l'utilisateur contre les éclaboussures. La couche filtrante au milieu est la partie du masque la plus importante, car elle constitue une barrière contre les microbes | De plus, le masque comprend un pince-nez intégralement en plastique (90 mm) et des cordons pour les oreilles (élastique de 3,2 mm) pour adapter le masque au visage de l'utilisateur | Grâce à sa conception plissée, le masque peut être adapté de manière individuelle à la forme du visage de l'utilisateur | Le masque médical est catégorisé de type I selon la norme EN 14683:2019+AC:2019 | Le masque médical Virshields est un produit médical non stérile à usage unique | Ce produit est respirant, réduit le risque de propagation des infections, en particulier dans les situations épidémiques ou pandémiques, et a été testé avec une efficacité de filtration bactérienne (BFE) de 95 %. EN 14683:2019+AC:2019 TYPE I. | Lot de 50

VS004 | VS004 + VS017 Medical Face Mask Typ IIR (Pack of 50)

100% polypropylène
env. 175 x 90 mm

Virshields®

BLUE WHITE

Masque facial médical de type IIR selon la classe I. | Trois couches de tissu non tissé, sous forme de spunbond-meltblown-spunbond | BFE > 98 % | La couche la plus interne est un matériau non tissé qui absorbe l'humidité produite par l'utilisateur. | La couche extérieure est hydrophobe et protège l'utilisateur des éclaboussures. | La couche filtrante intermédiaire est le composant le plus important du masque médical, c'est elle qui constitue la barrière contre les germes | Pince-nez en plastique (90 mm) | Cordons d'oreilles (élastiques de 3,5 à 4 mm) | Grâce à sa conception plissée, le masque peut être adapté de manière flexible à la forme du visage de l'utilisateur | Selon la norme DIN EN 14683 : 2019 + AC : le masque Virshields a atteint le type IIR en 2019. | Le masque Virshields est un produit à usage unique | Le produit est respirant et le filtre antibactérien protège l'utilisateur de la poussière, du pollen et des agents pathogènes (y compris les infections transmises par gouttelettes et les maladies respiratoires) | Lot de 50 | Fabriqué en Europe



VS005 | VS005+VS040+VS102-VS105 Filtering Half Mask FFP2 NR (Pack of 10)

100% polypropylène
env. 210 x 260 mm

Virshields®

BLACK BLUE GREEN
RED WHITE

5 couches de tissu non tissé (spunbond-meltblown-coton à air chaud-meltblown-spunbond) | Forme 3D | La couche intérieure est un matériau non tissé hydrophile spunbond, utilisé pour absorber l'humidité, y compris celle générée par l'utilisateur | La couche extérieure est un spunbond hydrophobe qui protège l'utilisateur des éclaboussures. Les couches filtrantes intermédiaires (meltblown, coton à air chaud et une autre couche de meltblown) forment une barrière contre les germes. | Pince-nez à double fil | Cordon d'oreille plat et élastique | Masque jetable | L'effet du filtre est $\geq 94\%$ (BFE) | EN 149:2001+A1:2009 | Le produit est non invasif, non stérile et destiné à une utilisation à court terme | 10 unités par paquet, chaque masque est emballé individuellement | Fabriqué en Europe



RT321 177

04

Vêtements de travail

VÊTEMENTS DE TRAVAIL.....	159
T-SHIRTS & POLOS.....	180
SWEATS & POLAIRES	187
BLOUSONS & VESTES.....	189
PANTALONS & SHORTS	195
CHAUSSURES	198
ACCESSOIRES	202

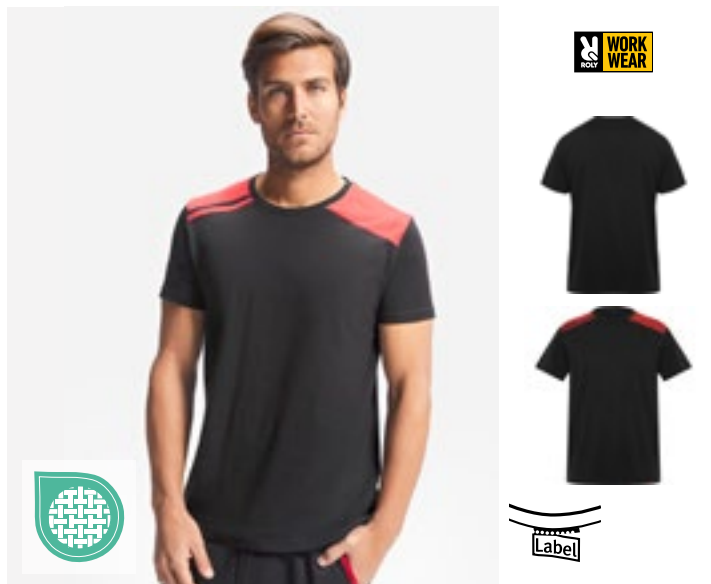

RY8411 | CA8411 **T-Shirt Expedition**

60% coton / 40% polyester
S, M, L, XL, XXL, 3XL
 160 g/m² Roly Workwear

BLACK 02/RED 60 | LEAD 23/BLACK 02 | NAVY BLUE 55/ROYAL BLUE 05

Jersey simple | Col rond avec coutures invisibles contrastées intérieures | Coutures latérales | Épaules et détails contrastés



RY9401 | FR9401 **T-Shirt Defender**

60% modacrylique / 37% coton / 3% fibre de carbone
S, M, L, XL, XXL, 3XL, 4XL
 220 g/m² Roly Workwear

NAVY BLUE 55

60 % modacrylique / 37 % coton / 3 % fibre de carbone, jersey simple | T-shirt à manches longues en tissu ignifuge | Col rond avec coutures dissimulées | Col et poignets en maille côtelée 1x1 | Coutures latérales | Protection contre la chaleur et les flammes | Propriétés électrostatiques | Protection contre les risques thermiques relatifs aux arcs électriques



RY8410 | PO8410 **Poloshirt Samurai**

100% polyester
S, M, L, XL, XXL, 3XL
 160 g/m² Roly Workwear

BLACK 02/RED 60 | LEAD 23/BLACK 02 | NAVY BLUE 55/ROYAL BLUE 05

Piqué | Polo à manches courtes | Col et demi-manches avec bordure côtelée 1x1 | Panneau à deux boutons | Coutures renforcées et dissimulées dans le col | Fentes latérales | Épaules et détails contrastés | Poche contrastée en option | Étiquette détachable



RY9402 | FR9402 **Polo Shirt Santana**

60% modacrylique / 37% coton / 3% fibre de carbone
S, M, L, XL, XXL, 3XL, 4XL
 220 g/m² Roly Workwear

NAVY BLUE 55

60 % modacrylique / 37 % coton / 3 % fibre de carbone, jersey simple | Polo à manches longues en tissu ignifuge | Col et poignets en maille côtelée 1x1 | Patte dissimulée à trois boutons | Coutures renforcées et dissimulées dans le col | Fentes latérales | Protection contre la chaleur et les flammes | Propriétés électrostatiques | Protection contre les risques thermiques relatifs aux arcs électriques

VÊTEMENTS DE TRAVAIL



RY8413 | SU8413 **Troyer Sweatshirt Maverick**

50% coton / 50% polyester

S, M, L, XL, XXL, 3XL

280 g/m²

Roly Workwear

BLACK 02/RED 60 | LEAD 23/BLACK 02 | NAVY BLUE 55/ROYAL BLUE 05

Sweat-shirt demi-zippé avec col montant | Polaire brossé | Poignets et ourlet étroits en maille côtelée 1x1 | Coutures renforcées dissimulées à l'intérieur du col | Empiècements et détails contrastés aux épaules



RY8412 | CQ8412 **Fleece Jacket Terrano**

100% polyester

S, M, L, XL, XXL, 3XL

220 g/m²

Roly Workwear

BLACK 02/RED 60 | LEAD 23/BLACK 02 | NAVY BLUE 55/ROYAL BLUE 05

Micropolaire en polyester | Col montant et fermeture éclair contrastée | Empiècement et détails contrastés aux épaules | Poches latérales zippées | Poignets élastiques et cordon de serrage latéral sur l'ourlet | Étiquette détachable



RY8414 | CQ8414 **Multipocket Vest Armada**

80% polyester / 20% coton

S, M, L, XL, XXL, 3XL

370 g/m²

Roly Workwear

BLACK 02/RED 60 | LEAD 23/BLACK 02 | NAVY BLUE 55/ROYAL BLUE 05

Twill | Fermeture éclair sur le devant avec fermeture autoagrippante | Système coupe-vent aux poignets | Poche extérieure sur le côté droit pour téléphone portable avec rabat et fermeture autoagrippante | Deux poches latérales plissées à l'avant avec rabat et fermeture autoagrippante | 2 poches porte-stylo | Poche intérieure avec fermeture auto-agrippante | Poche zippée | Rabat arrière renforcé | Réglage flexible de la largeur | Empiècements avec détails contrastés aux épaules | Étiquette détachable



RY9403 | FR9403 **Jacket Cruiser**

98% coton / 2% fibre de carbone

S, M, L, XL, XXL, 3XL, 4XL

360 g/m²

Roly Workwear

NAVY BLUE 55

98 % coton / 2 % fibre de carbone, sergé | Veste en tissu ignifuge | Empiècement sur le devant avec zip et fermeture à Velcro | Deux poches poitrine sur le devant avec rabat et fermeture à Velcro | Deux poches latérales avec rabat et bouton | Taille élastique sur les côtés | Poignets élastique | Protection contre la chaleur et les flammes | Propriétés électrostatiques | Protection contre les risques thermiques relatifs aux arcs électriques | Protection lors de travaux de soudure ou d'activités similaires

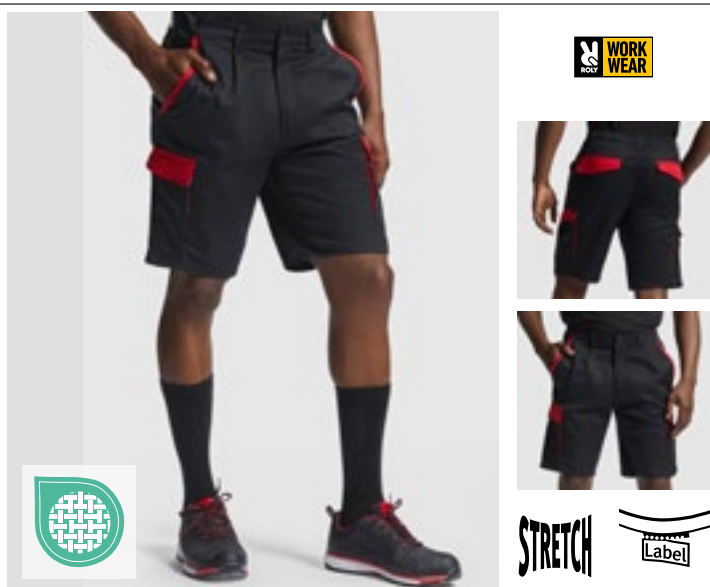

RY8409 | BE8409 **Shorts Tahoe**

65% polyester / 33% coton / 2% élasthanne
S, M, L, XL, XXL, 3XL
 250 g/m² Roly Workwear

BLACK 02/RED 60 | LEAD 23/BLACK 02 | NAVY BLUE 55/ROYAL BLUE 05

Twill | Tissu confortable et élastique | Passants de ceinture, rabats, plis et bords contrastés | Ceinture élastique au dos | 2 poches latérales | Deux poches arrière avec rabat et fermeture patte et boucle | Deux poches latérales plissées avec rabat et fermeture autoagrippante

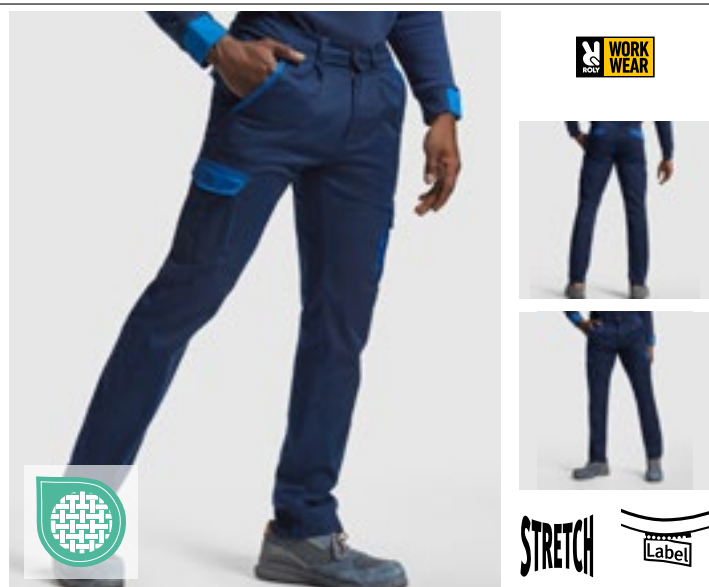

RY8408 | PA8408 **Trousers Trooper**

65% polyester / 33% coton / 2% élasthanne
38, 40, 42, 44, 46, 48, 50, 52, 54, 56, 58, 60
 250 g/m² Roly Workwear

BLACK 02/RED 60 | LEAD 23/BLACK 02 | NAVY BLUE 55/ROYAL BLUE 05

Twill | Tissu confortable et souple | Ceinture élastique au dos | Passants de ceinture, rabats, plis et bords contrastés | 2 poches latérales | Deux poches arrière avec rabat et fermeture patte et boucle | Deux poches latérales plissées avec rabat et fermeture autoagrippante



RY9400 | FR9400 **Trousers Ranger**

98% coton / 2% fibre de carbone
38, 40, 42, 44, 46, 48, 50, 52, 54, 56, 58, 60
 360 g/m² Roly Workwear

NAVY BLUE 55

98 % coton / 2 % fibre de carbone, sergé | Pantalon long en tissu ignifuge avec taille réglable à l'arrière | 2 poches latérales | Poches arrière et latérales avec rabat et fermeture à Velcro | Protection contre la chaleur et les flammes | Propriétés électrostatiques | Protection contre les risques thermiques relatifs aux arcs électriques | Protection lors de travaux de soudure | Étiquette détachable

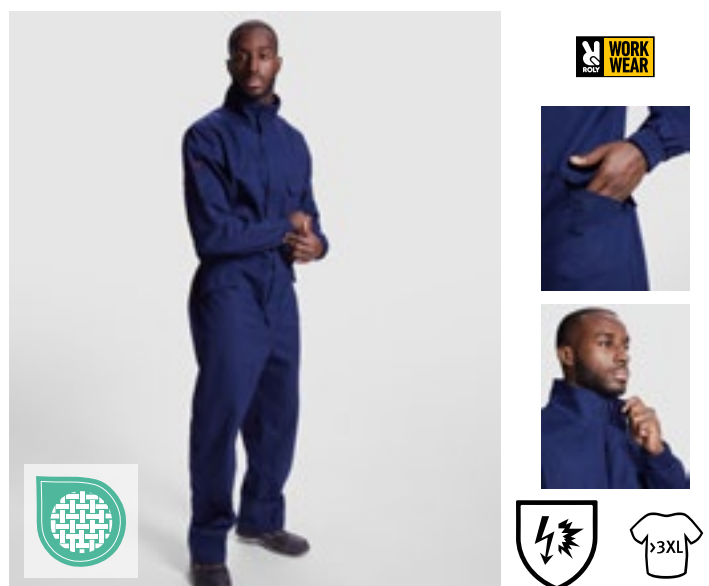

RY9404 | FR9404 **Overall Blazer**

98% coton / 2% fibre de carbone
S, M, L, XL, XXL, 3XL, 4XL
 360 g/m² Roly Workwear

NAVY BLUE 55

98 % coton / 2 % fibre de carbone, sergé | Combinaison en tissu ignifuge | Empiècement sur le devant avec zip et fermeture à Velcro | Poche poitrine côté gauche, deux poches latérales, une poche latérale plissée et une poche arrière avec rabat et fermeture à Velcro | Poignets ajustables | Protection contre la chaleur et les flammes | Propriétés électrostatiques | Protection contre les risques thermiques relatifs aux arcs électriques | Protection lors de travaux de soudure ou d'activités similaires

REGATTA
PROFESSIONAL

NEW



RG563 | TRA563

E-volve Unisex Thermal Hybrid Jacket

100% polyester
XS, S, M, L, XL, XXL, 3XL

Regatta Professional

ASH (HEATHER)/BLACK	CLASSIC RED/BLACK
MINERAL GREY/ASH (HEATHER)	STRONG BLUE/NAVY

Tissu polyamide 20d léger avec finition hydrofuge | Tissu en tricot extensible Extol, envers chaud | Isolation Warmloft 100 % recyclée | Bord extensible sur le col, les poignets et l'ourlet | 2 poches inférieures zippées et 2 poches poitrine zippées, avec protection intérieure zippée | Détail imprimé réfléchissant | Espace sur la poitrine dédié à la décoration | Fabriqué à partir de matières recyclées | Nylon : 37 g/m², matière extensible : 235 g/m²



REGATTA
PROFESSIONAL

NEW



STRETCH



RG753 | TRA753

E-volve Unisex 2-Layer Softshell Jacket

100% polyester
XS, S, M, L, XL, XXL, 3XL
260 g/m²

Regatta Professional

ASH (HEATHER)/BLACK	CLASSIC RED/BLACK
MINERAL GREY/ASH (HEATHER)	STRONG BLUE/NAVY

Tissu Softshell extensible à dos chaud tissé | Coupe-vent et hydrofuge | Bord extensible sur le col, les poignets et l'ourlet | 2 poches inférieures zippées et 2 poches poitrine zippées, avec protection intérieure zippée | Détail imprimé réfléchissant | Espace sur la poitrine dédié à la décoration | Fabriqué à partir de matières recyclées





NEW
REGATTA PROFESSIONAL
RG720 | TRF720 **E-voive Unisex Knit Effect Stretch Midlayer**
 100% polyester
 XS, S, M, L, XL, XXL, 3XL
 Regatta Professional



Tissu polaire polyester extensible (235 g/m²), tricot effet chiné (250 g/m²) | Tissu en tricot extensible Extol, envers chaud | Bord extensible sur le col, les poignets et l'ourlet | 2 poches inférieures zippées et 2 poches poitrine zippées, avec protection intérieure zippée | Détail imprimé réfléchissant | Espace sur la poitrine dédié à la décoration | Fabriqué à partir de matières recyclées



NEW
REGATTA PROFESSIONAL
RG905 | TRA905 **E-voive Unisex Thermal Hybrid Bodywarmer**
 100% polyamide
 XS, S, M, L, XL, XXL, 3XL
 Regatta Professional



Tissu polyamide 20d léger (37 g/m²) avec finition hydrofuge | Tissu en tricot extensible Extol (235 g/m²), envers chaud | Isolation Warmloft 100 % recyclée | Emmanchures, poignets et ourlet élastiqués | 2 poches inférieures zippées et 2 poches poitrine zippées, avec protection intérieure zippée | Détail imprimé réfléchissant | Espace sur la poitrine dédié à la décoration | Fabriqué à partir de matières recyclées



NEW
REGATTA PROFESSIONAL
RG907 | TRA907 **E-voive Unisex 2-Layer Softshell Bodywarmer**
 96% polyester / 4% élasthanne
 XS, S, M, L, XL, XXL, 3XL
 260 g/m²
 Regatta Professional



Tissu Softshell extensible à dos chaud tissé | Coupe-vent et hydrofuge | Emmanchures, poignets et ourlet élastiqués | 2 poches inférieures zippées et 2 poches poitrine zippées, avec protection intérieure zippée | Détail imprimé réfléchissant | Espace sur la poitrine dédié à la décoration | Fabriqué à partir de matières recyclées



NEW
REGATTA PROFESSIONAL
RG914 | TRA914 **E-voive Unisex Knit Effect Stretch Bodywarmer**
 100% polyester
 XS, S, M, L, XL, XXL, 3XL
 Regatta Professional



Tissu polaire polyester extensible (235 g/m²), tricot effet chiné (250 g/m²) | Tissu en tricot extensible Extol, envers chaud | Emmanchures, poignets et ourlet élastiqués | 2 poches inférieures zippées et 2 poches poitrine zippées, avec protection intérieure zippée | Détail imprimé réfléchissant | Espace sur la poitrine dédié à la décoration | Fabriqué à partir de matières recyclées

VÊTEMENTS DE TRAVAIL



REGATTA
PROFESSIONAL



RG501 | TRJ501 **Pro Cargo Holster Trouser**

65% polyester / 35% coton
30, 32, 34, 36, 38, 40 / Longueur: 29 (Court), 31 (Normal), 33 (Longue)

Regatta Professional

BLACK NAVY

Tissu en polyester/coton résistant à l'usure | Poches-étuis facilement accessibles | Boucle pour marteau et fixation avec anneau en D | Ceinture en partie élastiquée | Coutures triple piqûres avec entrejambe renforcé



REGATTA
PROFESSIONAL



RG100 | TRP100 **Kneepad (1 Pair)**

100% Acétate d'éthylène vinyle
One Size

Regatta Professional

BLACK

Compatible avec les pantalons Regatta Workwear RG600, RG5000, RGH335, RGH336, RG367R, RG368R, RG373R, RG374R | Poids léger et propriété résistante | Protection des genoux rembourrés | Conception ergonomique pour un confort particulier et une forme optimale | Fortement résistante et flexible



REGATTA
PROFESSIONAL



RG600 | TRJ600 **Pro Action Trouser**

65% polyester / 35% coton
28, 30, 32, 34, 36, 38, 40, 42, 44, 46 / Longueur: 29 (Court), 31 (Normal), 33 (Longue)
245 g/m²

Regatta Professional

BLACK NAVY

Tissu en Polycoton résistant | Finition imperméable durable | Taille partiellement élastiqué | Poches genouillères | Boucles de ceinture | Ouverture de la braguette | Fermeture bouton rond métallique | 2 poches avant et 1 avec petite poche à monnaie | Poches zippées multifonctionnelles | 1 poche zipée latérale | 2 poches arrières | Couture d'entrejambe renforcée | Coutures renforcées avec triple piqûre | Disponible short, régulières et longues



REGATTA
PROFESSIONAL



RG0601 | TRJ601 **Women's Pro Action Trousers**

65% polyester / 35% coton
10 (36), 12 (38), 14 (40), 16 (42), 18 (44), 20 (46) / Longueur: 27 (Court), 29 (Normal), 31 (Longue)
Inch

Regatta Professional

BLACK NAVY

Tissu en polyester/coton résistant à l'usure | Conception multi-poches avec 5 poches | Ceinture en partie élastiquée | Coutures triple piqûres avec entrejambe renforcé



REGATTA
PROFESSIONAL



RG3890 |TRJ389 **Men's Pro Cargo Short**

65% polyester / 35% coton

Taille: 28, 30, 32, 33, 34, 36, 38, 40, 42, 44, 46 Inch

245 g/m²

Regatta Professional

BLACK NAVY

Tissu polycoton sergé robuste enduit w/r | Design multipoches | Ceinture en partie élastiquée | Coutures triple piqûres avec entrejambe renforcé



REGATTA
PROFESSIONAL



RG332 |TRJ332 **Action Short**

65% polyester / 35% coton

Taille: 30, 32, 34, 36, 38, 40, 42, 44, 46 Inch

170 g/m²

Regatta Professional

BLACK LICHEN NAVY

Tissu polycoton | Finition imperméable durable | Taille partiellement élastiqué | Boucles de ceinture | Deux grandes poches frontales avec plis à l'ourlet | 2 poches arrière avec fermeture éclair invisible



REGATTA
PROFESSIONAL



RG5000 |TRJ500 **Pro Cargo Trouser**

65% polyester / 35% coton

Taille: 28, 30, 32, 34, 36, 38, 40, 42, 44, 46 / Longueur: 29 (Court), 31 (Normal), 33 (Longue)

245 g/m²

Regatta Professional

BLACK NAVY

Tissu en Polycoton résistant | Finition imperméable durable | Taille partiellement élastiqué | Poches genouillères | Boucles de ceinture | Ouverture de la braguette | Fermeture bouton rond métallique | 2 poches à l'avant, 1 poche cargo sur le côté avec fermeture à bouton, 2 poches à l'arrière | Une poche latérale pour mètre | Anneau en D | Boucle pour marteau | Couture d'entrejambe renforcée | Coutures renforcées avec triple piqûre | Disponible short, régulières et longues



REGATTA
PROFESSIONAL



RG330 |TRJ330 **Action Trouser**

65% polyester / 35% coton

Taille: 28, 30, 32, 33, 34, 36, 38, 40, 42, 44, 46 Inch / Longueur: 29 (Court), 31 (normal), 33 (Longue)

170 g/m²

Regatta Professional

BLACK DARK GREY (SOLID) GREEN LICHEN

Tissu polycoton | Finition imperméable durable | Taille partiellement élastiqué | Partie renforcée aux genoux | Boucles de ceinture | Poche multifonction avec fermeture invisible | Poche à fermeture éclair à droite avec revêtement à fermeture zippée | Deux grandes poches frontales avec plis à l'ourlet | 2 poches arrière - une poche zippée avec passepoil | Disponible en 3 longueurs



REGATTA
PROFESSIONAL



RG334 |TRJ334 **Women's Action Trouser**

65% polyester / 35% coton

Taille: 8(34), 10(36), 12(38), 14(40), 16(42), 18(44), 20(46), 22(48) UK-Taille (EU-Taille) / Longueur: 27 (Court), 29 (Normal), 31 (Longue) Inch

170 g/m²

Regatta Professional

8(34)/27, 8(34)/29, 8(34)/31, 10(36)/27, 10(36)/29, 10(36)/31, 12(38)/27, 12(38)/29, 12(38)/31, 14(40)/27, 14(40)/29, 14(40)/31, 16(42)/27, 16(42)/29, 16(42)/31, 18(44)/27, 18(44)/29, 18(44)/31, 20(46)/27, 20(46)/29, 20(46)/31, 22(48)/27, 22(48)/29, 22(48)/31

NAVY

10(36)/27, 10(36)/29, 10(36)/31, 12(38)/27, 12(38)/29, 12(38)/31, 14(40)/27, 14(40)/29, 14(40)/31, 16(42)/27, 16(42)/29, 16(42)/31, 18(44)/27, 18(44)/29, 18(44)/31, 20(46)/27, 20(46)/29, 20(46)/31

BLACK

Tissu polycoton | Finition imperméable durable | Partie renforcée aux genoux | Boucles de ceinture | Poche multifonction avec fermeture invisible | Poche à fermeture éclair à droite avec revêtement à fermeture zippée | 2 poches arrière - une poche zippée avec passepoil | Taille partiellement élastiqué | Disponible en 3 longueurs

VÊTEMENTS DE TRAVAIL



CARSON contrast



CR800 | CCC **Contrast Sandwich Cap**

65% coton / 35% polyester

One Size

300 g/m²

Carson Contrast

BLACK/GREY	DEEP NAVY/GREY	GREY/BLACK
RED/GREY	ROYAL/GREY	WHITE/GREY

Casquette à 6 panneaux sandwich | Cinq surpiqûres sur la visière pré-courbée | Œillets cousus | Fermeture à Velcro | Tissu et couleur correspondant à Carson Contrast Workwear Collection | Lavable jusqu'à 60 °C



CARSON contrast



CR801 | KSAB **Knee Pads**

One Size

Carson Contrast

BLACK

Coussinet ergonomique au genou | Facile à utiliser | Expédié en pack double



CARSON contrast



CR750 | CC700 **Contrast Work Vest**

65% coton / 35% polyester

S, M, L, XL, XXL

300 g/m²

Carson Contrast

BLACK/GREY	DEEP NAVY/GREY	GREY/BLACK
RED/GREY	ROYAL/GREY	WHITE/GREY

Passepoil réfléchissant à l'avant et à l'arrière | Pli contrasté pour plus de flexibilité | Boutons-pression dissimulés | Pas de coutures au dos pour une meilleure impression | Poches avec rabats et fermetures autoagrippantes | Poche intérieure, poches latérales dissimulées | Rabats à l'arrière et revers de col en couleurs contrastées | Lavable jusqu'à 60 °C



CARSON contrast



CR700 | CC710 **Contrast Work Jacket**

65% coton / 35% polyester

42, 44, 46, 48, 50, 52, 54, 56, 58, 60, 62, 64

300 g/m²

Carson Contrast

BLACK/GREY	DEEP NAVY/GREY	GREY/BLACK
RED/GREY	ROYAL/GREY	WHITE/GREY

Passepoil réfléchissant à l'avant et à l'arrière | Pli contrasté pour plus de flexibilité | Boutons-pression dissimulés | Pas de coutures au dos pour une meilleure impression | Poches avec rabats et fermetures autoagrippantes | Poche intérieure, poches latérales dissimulées | Rabats à l'arrière et revers de col en couleurs contrastées | Lavable jusqu'à 60 °C



CARSON
contrast



CR481 | CC709S **Contrast Work Shorts**

65% coton / 35% polyester

42, 44, 46, 48, 50, 52, 54, 56, 58, 60, 62, 64

300 g/m²

Carson Contrast

BLACK/GREY	DEEP NAVY/GREY
GREY/BLACK	RED/GREY
ROYAL/GREY	WHITE/GREY

Fermeture éclair en métal YKK | Ceinture flexible avec passants de ceinture | Fermetures KlettOmatic variables (boutons-pression avec fermeture autoagrippante) | Poches arrière avec fermeture autoagrippante | Poche de sécurité avec fermeture zippée dissimulée | Poche pour règle/téléphone/stylo avec des plis à soufflet | Bandes réfléchissantes sur les coutures latérales | Lavable jusqu'à 60 °C



BEST SELLER

CARSON
contrast



CR480 | CC709H **Contrast Work Pants**

65% coton / 35% polyester

Normal Taille: 42, 44, 46, 48, 50, 52, 54, 56, 58, 60, 62, 64 / Taille

longue: 90, 94, 98, 102, 106, 110 / Court Taille: 25, 26, 27, 28, 29

300 g/m²

Carson Contrast

BLACK/GREY	DEEP NAVY/GREY
GREY/BLACK	RED/GREY
ROYAL/GREY	WHITE/GREY

Fermeture éclair en métal YKK | Ceinture flexible avec passants de ceinture | Fermetures KlettOmatic variables (boutons-pression avec fermeture autoagrippante) | Poches arrière avec fermeture autoagrippante | Poche de sécurité avec fermeture zippée dissimulée | Poche pour règle/téléphone/stylo avec des plis à soufflet | Poches pour genouillères en option | Bandes réfléchissantes sur les coutures latérales | Lavable jusqu'à 60 °C



CARSON
contrast



CR483 | CC726 **Contrast Bib Pants**

65% coton / 35% polyester

Normal Taille: 42, 44, 46, 48, 50, 52, 54, 56, 58, 60, 62, 64 / Taille

longue: 90, 94, 98, 102, 106, 110 / Court Taille: 25, 26, 27, 28, 29

300 g/m²

Carson Contrast

BLACK/GREY	DEEP NAVY/GREY
GREY/BLACK	RED/GREY
ROYAL/GREY	WHITE/GREY

Fermeture éclair en métal YKK | YKK boucles en plastique | Fermetures KlettOmatic variables (boutons-pression avec fermeture autoagrippante) | Poches arrière avec fermeture autoagrippante | Poche pour règle/téléphone/stylo avec des plis à soufflet | Poches pour genouillères en option | Bandes réfléchissantes sur les coutures latérales | Double poche bavette, rabats extérieurs à fermeture autoagrippante | Lavable jusqu'à 60 °C



CARSON
CLASSIC
WORKWEAR



CR701 | KTH709J **Classic Long Work Jacket**

100% coton

44, 46, 48, 50, 52, 54, 56, 58, 60, 62

285 g/m²

Carson Classic Workwear

NAVY	ORANGE	ROYAL	WHITE
------	--------	-------	-------

Foré testé million de fois qualité | Veste classique longue | Patte de boutonnage dissimulée | Dos sans couture, idéal pour l'impression et la broderie | Prérétréci | Lavable jusqu'à 60 °C

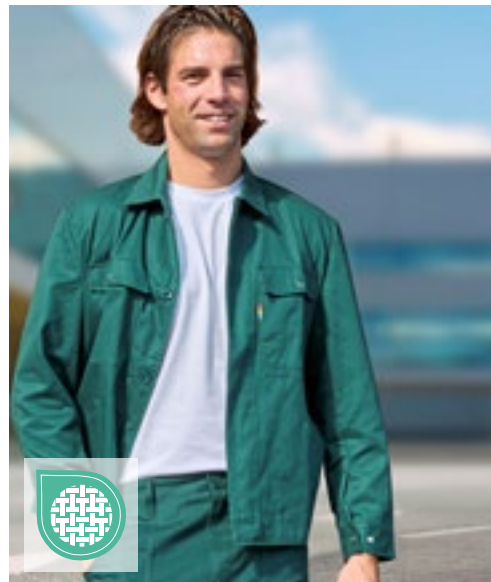

CARSON
CLASSIC
WORKWEAR



CR702 | KTH728 **Classic Blouson Work Jacket**

100% coton

44, 46, 48, 50, 52, 54, 56, 58, 60, 62

285 g/m²

Carson Classic Workwear

MOOSGREEN	NAVY	ROYAL
-----------	------	-------

Foré testé million de fois qualité | Coupe veste pour plus de sécurité et confort | Patte de boutonnage dissimulée | Avec 5 poches | Prérétréci | Lavable jusqu'à 60 °C

VÊTEMENTS DE TRAVAIL



CARSON
CLASSIC
WORKWEAR



CR703 | KTH741 **Classic Work Coat**

100% coton
44, 46, 48, 50, 52, 54, 56, 58, 60, 62
285 g/m²

Carson Classic Workwear

GREY NAVY ROYAL WHITE

Foré testé million de fois qualité | Manteau de travail pratique avec patte de boutonnage couverte | Cinq poches dont 2 poches intérieures | Poche pour téléphone portable (fermeture autoagrippante) | Ceinture arrière cousue | Lavable jusqu'à 60 °C



CARSON
CLASSIC
WORKWEAR



CR770 | KTH735 **Classic Overall**

100% coton
44, 46, 48, 50, 52, 54, 56, 58, 60, 62, 64
285 g/m²

Carson Classic Workwear

MOOSGREEN NAVY ORANGE WHITE

Combinaison avec une fermeture éclair couverte | Renforcé aux genoux | 7 poches y compris une poche pour la règle au niveau de la jambe | Ceinture élastique pour une fermeture éclair couverte | Prérétréci | Lavable jusqu'à 60 °C



CARSON
CLASSIC
CASUALS



CR486 | KTHKS **Classic Cargo Shorts**

100% coton
28, 30, 32, 34, 36, 38, 40, 42 Inch
280 g/m²

Carson Classic Casuals

BLACK DEEP NAVY KHAKI

100 % coton peigné (sergé) | Deux poches cargo avec fermeture à Velcro | vêtement lavé, pré-rétréci | Poches intérieures au niveau du bassin avec bouton | YKK-zip | Lavable jusqu'à 60 °C



CARSON
CLASSIC
WORKWEAR



CR482 | KTH709H **Classic Work Pants**

100% coton
44, 46, 48, 50, 52, 54, 56, 58, 60, 62
285 g/m²

Carson Classic Workwear

MOOSGREEN NAVY ORANGE ROYAL WHITE

Foré testé million de fois qualité | Pantalon classique avec taille élastique et passants de ceinture | 4 poches dont une pour mètre pliable | Pantalon avec renfort au genou | Prérétréci | Lavable jusqu'à 60 °C



CARSON
CLASSIC
WORKWEAR

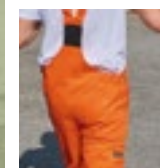

CR484 | KTH726 **Classic Bib Pants**

100% coton
44, 46, 48, 50, 52, 54, 56, 58, 60, 62
285 g/m²

Carson Classic Workwear

MOOSGREEN NAVY ORANGE ROYAL WHITE

Foré testé million de fois qualité | Renforcé aux genoux | Côtés à haute coupe avec taille ajustable et élastiquée | 2 poches bavette, poches avec pliure sur le côté | Prérétréci | Lavable jusqu'à 60 °C | Fermez les boucles lors des lavages pour éviter les déformations !

BEST
SELLER

B&C
BE INSPIRED



BCTUC01 | TUC01 **Perfect Pro Tee**

100% coton

S, M, L, XL, XXL, 3XL, 4XL

185 g/m²

B&C

BLACK DARK GREY (SOLID) NAVY RED

Coton ring-spun pré-rétréci | Turbulaire, single jersey | Col à double couche et bas du vêtement en tricot côtelé 1x1 avec du Lycra® | Coutures plates tombantes aux épaules | Bande de propreté | Coutures plates pour éviter les frictions et plus de confort (emmanchures et épaules) | Couture à 4 aiguilles pour plus de durabilité | Couture renforcée à l'aiguille double pour plus de durabilité | Easy Care Lavage 60°C Adapté au sèche-linge | T-shirt de travail à manches courtes et col rond | Empiècement demi-lune et boucle arrière au cou | Manches montées | Coutures déplacées pour éviter les frottements pour plus de confort | B&C Collection est membre de la Fair Wear Foundation

B&C
BE INSPIRED



BCPUC11 | PUC11 **Energy Pro Polo**

65% polyester / 35% coton

S, M, L, XL, XXL, 3XL, 4XL

200 g/m²

B&C

BLACK DARK GREY (SOLID) NAVY

Pré-rétréci à fil de chaîne continu (Ring-Spun) | Surpiqûre renforcée aux épaules & emmanchures & base | Polo de travail épais à manches courtes | Manches montées | Poche poitrine pratique et invisible | Col et poignets en côte 1x1 | Patte de boutonnage à 3 boutons | Bande de propreté | Fentes côtés renforcées (chevron & bride d'arrêt) | Easy Care Lavage 60°C Adapté au sèche-linge | Coutures latérale | Empiècement plus long dans le dos | Patte de boutonnage renforcée par double surpiqûre | Empiècement demi-lune pour la décoration et bride de suspension | Boucle de suspension | B&C Collection est membre de la Fair Wear Foundation

B&C
BE INSPIRED



BCPUC10 | PUC10 **Skill Pro Polo**

100% coton

S, M, L, XL, XXL, 3XL, 4XL

230 g/m²

B&C

BLACK DARK GREY (SOLID) NAVY

Polo de travail épais à manches courtes peigné pré-rétréci à fil de chaîne continu (Ring-Spun) | Poche poitrine pratique et invisible | Design contemporain | Patte de boutonnage à 3 boutons | Bande de propreté | Patte de boutonnage renforcée par couture plate à 4 aiguilles | Empiècement plus long dans le dos | Boucle de suspension | couture à 4 aiguilles aux emmanchures & épaules | Couture renforcée à l'aiguille double pour plus de durabilité | Col et poignets en côte 1x1 | Coutures latérale | Empiècement demi-lune pour la décoration et bride de suspension à l'arrière du cou | Coutures d'épaule déportées à l'avant et à l'arrière pour éviter les frottements | Fentes côtés renforcées (chevron et bride d'arrêt) pour favoriser le confort, la liberté de mouvement & la durabilité | Easy Care Lavage 60°C Adapté au sèche-linge | B&C Collection est membre de la Fair Wear Foundation

B&C
BE INSPIRED



BCWUC20 | WUC20 **Unisex Hero Pro Sweat**

80% coton / 20% polyester

S, M, L, XL, XXL, 3XL, 4XL

280 g/m²

B&C

BLACK BROWN DARK GREY (SOLID) NAVY RED

coutures tombantes aux épaules pour protéger contre des frottements | Pré-hension souple et liberté de mouvement grâce au matériau de qualité (TVP Technology) | Manches et col en tricot côtelé 2x2 pour protéger du vent et du froid | Manches montées | Résistance élevée contre le rétrécissement | Sweat à col ras du cou | Face intérieure en polaire gratté | Empiècement demi-lune et boucle arrière au cou | Lavable à 60°C | Style de travail contemporain | Coutures latérale | 80 % coton peigné / 20 % polyester | B&C Collection est membre de la Fair Wear Foundation

VÊTEMENTS DE TRAVAIL

BEST
SELLER



B&C
COLLECTION



BCJUC40 | JUC40 Expert Pro Bodywarmer

100% polyester
S, M, L, XL, XXL, 3XL, 4XL

B&C COLLECTION



Couche extérieure : 100 % polyester ripstop coupe-vent, déperlant et imperméable | Doublure matelassée : 100 % polyester épais (200 g/m²) ; doublure poches et col : micropolaire | 3 poches extérieures pour stylo | 2 poches avant à double entrée avec réchauffe-mains en laine polaire à accès latéral et rabat à fermeture Velcro pour plus de chaleur et un accès facile | Surpiqûres aux épaules, emmanchures et poches poitrine avec bride d'arrêt pour une résistance deux fois plus importante | Sa conception ergonomique incluant de larges emmanchures avec protection élastique contre les éléments extérieurs en fait un vêtement chaud et confortable à porter | 1 poche avant pour smartphone avec fermeture et pattes permettant un accès aisé | Larges poches avec rabats de protection et une avec fermeture Éclair® durable | Col haut avec fermeture à glissière, fermeture éclair intégrale à l'avant entièrement recouverte avec protège-menton, avec 3 bandes Velcro et 2 boutons-pression (haut et bas) - fermeture/rabat anti-tempête pour un accès facile et une protection contre le vent | 1 poche portefeuille interne, empèchement à fermeture | Empiècement demi-lune pour la décoration et bride de suspension à l'arrière du cou | un passepoil réfléchissant à l'avant pour une plus grande visibilité | coutures doubles aux épaules, aux emmanchures et aux poches cousées pour plus de résistance | La fermeture éclair au bas du dos permet un accès facile et complet à la décoration | Col doublé en micro-polaire pour plus de chaleur et de confort | B&C Collection est membre de la Fair Wear Foundation

B&C
COLLECTION



BCJUC42 | JUC42 Jacket Shield Softshell Pro

96% polyester / 4% élasthanne
S, M, L, XL, XXL, 3XL, 4XL

B&C COLLECTION



Couche extérieure: mini rip-stop 96 % polyester - 4 % élasthanne | Couche intermédiaire: membrane laminée en polyuréthane thermoplastique respirante & coupe-vent et imperméable 2000mm | Couche intérieure: micro-polaire 100 % polyester | Veste softshell PRO en rip-stop haute performance 3 couches | Doublure en micro-polaire | Patches renforcés (noirs) sur les épaules, coudes et l'ourlet arrière | le dos plus long garantit une couverture optimale en station debout ou accroupie | passepoil réfléchissant sur les panneaux devant et arrière pour une visibilité en une sécurité accrues | Empièvements aux épaules sans couture pour un meilleur confort et meilleure étanchéité | Conception ergonomique élaborée avec soin pour une grande liberté de mouvement, optimisée par l'élasticité du tissu | 5 poches spacieuses multiusage (3 extérieures, 2 intérieures) | Accès complet à la décoration devant, au dos et aux manches | Bord inférieur ajustable à l'aide de cordons et de stoppers | B&C Collection est membre de la Fair Wear Foundation



B&C
COLLECTION

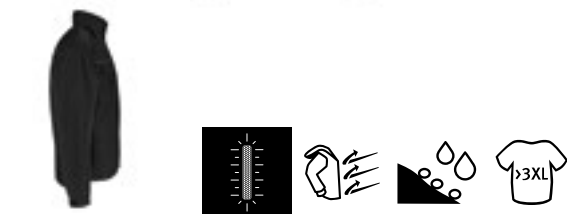

BCJUC41 | JUC41 Jacket Shelter Pro

100% polyester
S, M, L, XL, XXL, 3XL, 4XL

B&C COLLECTION



Couche extérieure: 100% polyester rip-stop résistant au vent - déperlant - imperméable 5000mm | Couche intérieure: doublure 100 % polyester généreusement rembourrée (200 g/m²) | Veste PRO épaisse hautement fonctionnelle à capuche ergonomique intégrée dans le col | 12 poches multifonctions | le dos plus long garantit une couverture optimale en station debout ou accroupie | passepoil réfléchissant sur les panneaux devant et arrière pour une visibilité en une sécurité accrues | Extérieur en rib-stop assure une résistance accrue à abrasion et aux déchirures | poche extérieure pour smartphone, 3 poches stylo et 2 poches à double entrée sur l'avant avec accès latéral aux poches chauffe-mains en polaire | 1 poche portefeuille plaquée à l'intérieur avec rabat de fermeture | 1 poche de bras avec fermeture à glissière | Tirettes ergonomiques pour un accès facile | Poignets ajustables avec patte de fermeture | Tissu testé pour toutes les techniques de broderie et d'impression | B&C Collection est membre de la Fair Wear Foundation





JAMES & NICHOLSON
by *disty*



JN1824 | JN1824

**Men's Workwear
T-Shirt -STRONG-**

50% coton / 50% polyester
XS, S, M, L, XL, XXL, 3XL, 4XL, 5XL, 6XL
180 g/m²

James&Nicholson

BLACK/CARBON	CARBON/BLACK
DARK GREEN/BLACK	NAVY/NAVY
RED/BLACK	ROYAL/NAVY
STONE/BLACK	WHITE/CARBON

T-shirt durable et facile d'entretien avec empiècements contrastés | Mélange de coton biologique filé à l'anneau et de polyester recyclé pour une forme et une résistance au lavage optimales | Empiècements latéraux et au niveau des épaules aux couleurs contrastées | Encolure avec élasthanne | Bande de propreté | Lavable jusqu'à 60 °C | Convient au séchage en machine



JAMES & NICHOLSON
by *disty*



JN1823 | JN1823

**Ladies' Workwear
T-Shirt -STRONG-**

50% coton / 50% polyester
XS, S, M, L, XL, XXL, 3XL, 4XL
180 g/m²

James&Nicholson

BLACK/CARBON	CARBON/BLACK
DARK GREEN/BLACK	NAVY/NAVY
RED/BLACK	ROYAL/NAVY
STONE/BLACK	WHITE/CARBON

T-shirt durable et facile d'entretien avec empiècements contrastés | Mélange de coton biologique filé à l'anneau et de polyester recyclé pour une forme et une résistance au lavage optimales | Empiècements latéraux et au niveau des épaules aux couleurs contrastées | Encolure avec élasthanne | Bande de propreté | Lavable jusqu'à 60 °C | Convient au séchage en machine | Légèrement cintrée



JAMES & NICHOLSON
by *disty*



JN1826 | JN1826

**Men's Workwear Polo
-STRONG-**

50% coton / 50% polyester
XS, S, M, L, XL, XXL, 3XL, 4XL, 5XL, 6XL
200 g/m²

James&Nicholson

BLACK/CARBON	CARBON/BLACK
DARK GREEN/BLACK	NAVY/NAVY
RED/BLACK	ROYAL/NAVY
STONE/BLACK	WHITE/CARBON

Polo durable et facile d'entretien avec empiècements contrastés | Mélange de coton biologique filé à l'anneau et de polyester recyclé pour une forme et une résistance au lavage optimales | Empiècements latéraux et au niveau des épaules aux couleurs contrastées | Col polo en tricot | Bande de propreté | Panneau à 4 boutons | Lavable jusqu'à 60 °C | Convient au séchage en machine



JAMES & NICHOLSON
by *disty*



JN842 | JN842

**Men's Workwear
Fleece Jacket
-STRONG-**

100% polyester
XS, S, M, L, XL, XXL, 3XL, 4XL, 5XL, 6XL
280 g/m²

James&Nicholson

BLACK/CARBON	CARBON/BLACK
DARK GREEN/BLACK	NAVY/NAVY
RED/BLACK	ROYAL/NAVY
STONE/BLACK	WHITE/CARBON

Veste polaire durable en mélange de matériaux | Micro-polaire anti-bouloches facile à entretenir | Empiècements élastiques softshell de couleur contrastée sur la manche et le côté | Fermeture éclair dissimulée avec protège-menton | Col montant | 2 poches latérales et une poche sur la manche avec fermeture éclair



JAMES & NICHOLSON
by *disty*



JN841 | JN841

**Ladies' Workwear
Fleece Jacket
-STRONG-**

100% polyester
XS, S, M, L, XL, XXL, 3XL, 4XL
280 g/m²

James&Nicholson

BLACK/CARBON	CARBON/BLACK
DARK GREEN/BLACK	NAVY/NAVY
RED/BLACK	ROYAL/NAVY
STONE/BLACK	WHITE/CARBON

Veste polaire durable en mélange de matériaux | Micro-polaire anti-bouloches facile à entretenir | Empiècements élastiques softshell de couleur contrastée sur la manche et le côté | Fermeture éclair dissimulée avec protège-menton | Col montant | 2 poches latérales et une poche sur la manche avec fermeture éclair | Légèrement cintrée

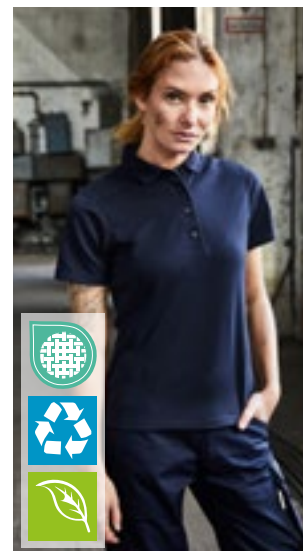

JAMES & NICHOLSON
by *disty*



JN1825 | JN1825

**Ladies' Workwear Polo
-STRONG-**

50% coton / 50% polyester
XS, S, M, L, XL, XXL, 3XL, 4XL
200 g/m²

James&Nicholson

BLACK/CARBON	CARBON/BLACK
DARK GREEN/BLACK	NAVY/NAVY
RED/BLACK	ROYAL/NAVY
STONE/BLACK	WHITE/CARBON

Polo durable et facile d'entretien avec empiècements contrastés | Mélange de coton biologique filé à l'anneau et de polyester recyclé pour une forme et une résistance au lavage optimales | Empiècements latéraux et au niveau des épaules aux couleurs contrastées | Col polo en tricot | Bande de propreté | Panneau à 4 boutons | Lavable jusqu'à 60 °C | Convient au séchage en machine | Légèrement cintrée

VÊTEMENTS DE TRAVAIL



JN862 | JN862 **Men's Knitted Workwear Fleece Jacket -STRONG-**

100% polyester
XS, S, M, L, XL, XXL, 3XL, 4XL, 5XL, 6XL
280 g/m²

James&Nicholson

BLACK/BLACK	CARBON MELANGE/BLACK	DARK GREEN MELANGE/BLACK
NAVY/NAVY	RED MELANGE/BLACK	ROYAL MELANGE/NAVY
STONE MELANGE/BLACK	WHITE MELANGE/CARBON	

Veste polaire tricotée en mélange de matériaux, facile à entretenir | Tissu doux, chaud et facile d'entretien, d'aspect chiné | Face extérieure en aspect tricoté, face intérieure grattée et douillette | Empiècements élastiques softshell sur les côtés, les épaules et les manches | 2 poches latérales avec fermeture éclair dissimulée | Col montant | Fermeture à glissière inférieure en continu avec mentonnière



JN861 | JN861 **Ladies' Knitted Workwear Fleece Jacket -STRONG-**

100% polyester
XS, S, M, L, XL, XXL, 3XL, 4XL
280 g/m²

James&Nicholson

BLACK/BLACK	CARBON MELANGE/BLACK	DARK GREEN MELANGE/BLACK
NAVY/NAVY	RED MELANGE/BLACK	ROYAL MELANGE/NAVY
STONE MELANGE/BLACK	WHITE MELANGE/CARBON	

Veste polaire tricotée en mélange de matériaux, facile à entretenir | Tissu doux, chaud et facile d'entretien, d'aspect chiné | Face extérieure en aspect tricoté, face intérieure grattée et douillette | Empiècements élastiques softshell sur les côtés, les épaules et les manches | 2 poches latérales avec fermeture éclair dissimulée | Col montant | Fermeture à glissière inférieure en continu avec mentonnière | Légèrement cintrée

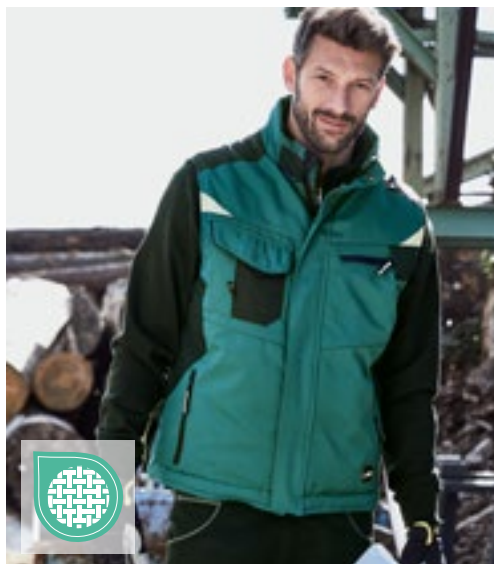

JN825 | JN825 **Craftsmen Softshell Vest -STRONG-**

100% polyester, bord: 100% polyamide
XS, S, M, L, XL, XXL, 3XL, 4XL, 5XL, 6XL

James&Nicholson

BLACK/BLACK	BLACK/CARBON	CARBON/BLACK
DARK GREEN/BLACK	NAVY/NAVY	RED/BLACK
ROYAL/NAVY	STONE/BLACK	WHITE/CARBON

Gilet softshell professionnel avec doublure chaude | Matériau softshell robuste et durable | Coupe-vent et hydrofuge (colonne d'eau de 2 000 mm) | Propriété respirante et perméable à la vapeur d'eau (2000 g/m² /24h) | Col montant avec intérieur en polaire douce | Zone des épaules renforcée par CORDURA®. | Fermeture éclair couverte sur toute la longueur avec protection contre le vent | Poches latérales, poche poitrine et poche intérieure avec fermeture éclair | Poche poitrine à rabat, poche intérieure pour téléphone portable | Éléments réfléchissants (sans fonction de protection/pas d'EPI) à l'avant et à l'arrière | Zip pour la décoration au dos



JN845 | JN845 **Workwear Softshell Vest -STRONG-**

100% polyester
XS, S, M, L, XL, XXL, 3XL, 4XL, 5XL, 6XL
320 g/m²

James&Nicholson

BLACK/BLACK	BLACK/CARBON	CARBON/BLACK
DARK GREEN/BLACK	NAVY/NAVY	RED/BLACK
ROYAL/NAVY	STONE/BLACK	WHITE/CARBON

Gilet softshell professionnel de haute qualité | Matériau softshell robuste et durable | Coupe-vent et hydrofuge (colonne d'eau de 2 000 mm) | Propriété respirante et perméable à la vapeur d'eau (2000 g/m² /24h) | Col montant, poignets élastiques | Zone des épaules renforcée par CORDURA®. | Fermeture éclair couverte sur toute la longueur avec protection contre le vent | Poches latérales et sur la poitrine avec fermeture éclair | Poche poitrine avec rabat, poches intérieures | Éléments réfléchissants (sans fonction de protection/pas d'EPI) sur les emmanchures et le dos

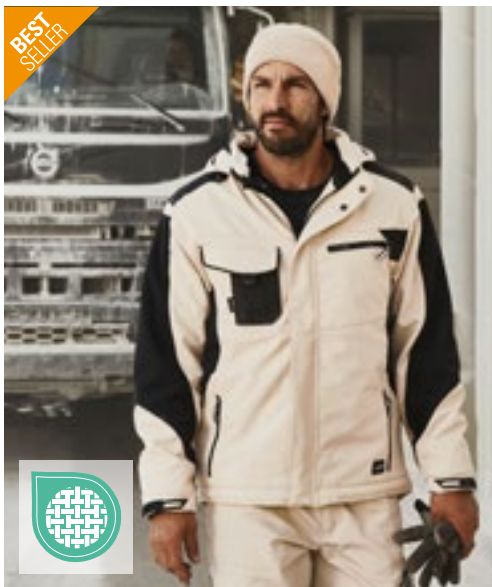

JAMES & NICHOLSON
by *daix*



JN824 | JN824

Craftsmen Softshell Jacket -STRONG-

100% polyester, bord: 100% polyamide
XS, S, M, L, XL, XXL, 3XL, 4XL, 5XL, 6XL

James&Nicholson

BLACK/BLACK	BLACK/CARBON	CARBON/BLACK
DARK GREEN/BLACK	NAVY/NAVY	RED/BLACK
ROYAL/NAVY	STONE/BLACK	WHITE/CARBON

Veste softshell professionnelle avec doublure intérieure chaude | Matériau softshell robuste et durable | Coupe-vent et hydrofuge (colonne d'eau de 2 000 mm) | Propriété respirante et perméable à la vapeur d'eau (2000 g/m² /24h) | Col montant avec intérieur en polaire douce | Capuche ajustable et amovible | Zone des épaules renforcée par CORDURA®. | Fermeture éclair couverte sur toute la longueur avec protection contre le vent | Poignets chauffants intérieurs | Poches latérales, poche poitrine et poche intérieure avec fermeture éclair | Poche poitrine à rabat, poche intérieure pour téléphone portable | Éléments réfléchissants (sans fonction de protection/pas d'EPI) sur le bras et au dos | Zip pour la décoration au dos

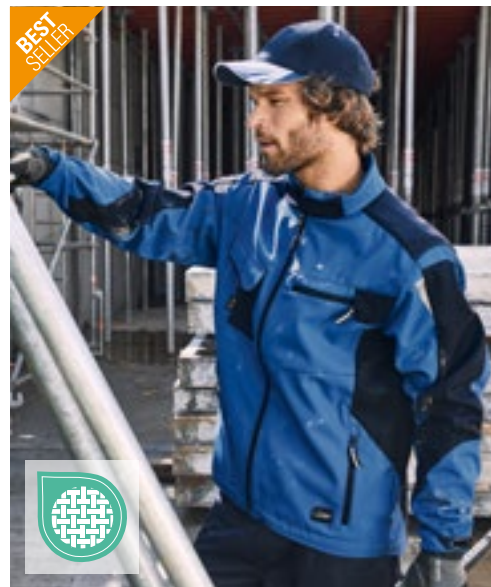

JAMES & NICHOLSON
by *daix*



JN844 | JN844

Workwear Softshell Jacket -STRONG-

100% polyester
XS, S, M, L, XL, XXL, 3XL, 4XL, 5XL, 6XL
320 g/m²

James&Nicholson

BLACK/BLACK	BLACK/CARBON	CARBON/BLACK
DARK GREEN/BLACK	NAVY/NAVY	RED/BLACK
ROYAL/NAVY	STONE/BLACK	WHITE/CARBON

Matériau softshell robuste et durable | Coupe-vent et hydrofuge (colonne d'eau de 2 000 mm) | Propriété respirante et perméable à la vapeur d'eau (2000 g/m² /24h) | Col montant | Zone des épaules renforcée par CORDURA®. | Fermeture éclair couverte sur toute la longueur avec protection contre le vent | Poches latérales et sur la poitrine avec fermeture éclair | Poche poitrine avec rabat, poches intérieures | Éléments réfléchissants (sans fonction de protection/pas d'EPI) sur le bras et au dos



JAMES & NICHOLSON
by *daix*



JN835 | JN835

Workwear Bermudas -STRONG-

65% polyester / 35% coton, bord: 100% polyamide
42, 44, 46, 48, 50, 52, 54, 56, 58, 60, 62
260 g/m²

James&Nicholson

BLACK/CARBON	CARBON/BLACK	DARK GREEN/BLACK
NAVY/NAVY	RED/BLACK	ROYAL/NAVY
STONE/BLACK	WHITE/CARBON	

Tissu mélangé robuste et durable | Ceinture élastiquée avec boucles de ceinture | Avec des poches renforcées CORDURA® | Triple couture résistante à la déchirure | Poches passepoilées, poches à outils diverses | 2 poches à fermeture éclair | Poche pour mètre, poches pour stylo, poche pour téléphone portable | Lavable jusqu'à 60 °C | Convient au séchage en machine



JAMES & NICHOLSON
by *daix*

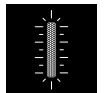

JN832 | JN832

Workwear Pants -STRONG-

65% polyester / 35% coton, bord: 100% polyamide
Normal Taille: 42, 44, 46, 48, 50, 52, 54, 56, 58, 60, 62 / Court Taille: 94, 98, 102, 106, 110 / Taille longue: 25, 26, 27, 28
260 g/m²

James&Nicholson

BLACK/CARBON	CARBON/BLACK	DARK GREEN/BLACK
NAVY/NAVY	RED/BLACK	ROYAL/NAVY
STONE/BLACK	WHITE/CARBON	

Tissu mélangé robuste et durable | Ceinture élastiquée avec boucles de ceinture | Avec poche CORDURA® renforcée au niveau des genoux | Triple couture résistante à la déchirure | Poches passepoilées, poches à outils diverses | 2 poches à fermeture éclair | Poche pour mètre, poches pour stylo, poche pour téléphone portable | Éléments réfléchissants (sans fonction de protection, pas d'EPI) à l'avant et à l'arrière | Lavable jusqu'à 60 °C | Convient au séchage en machine

VÊTEMENTS DE TRAVAIL

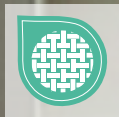

LP01565 | 01565 **Men's Workwear Jacket - Impact Pro**

65% polyester / 35% coton
S, M, L, XL, XXL, 3XL, 4XL, 5XL

SOL'S

DARK GREY (SOLID)/BLACK

Col montant | Ouverture avec zip et patte de protection | 3 poches zippées | Poignets ajustables | Cordon de serrage intérieur | Passepoil réfléchissant au dos et manches



LP01567 | 01567 **Men's Workwear Bodywarmer - Mission Pro**

65% polyester / 35% coton, Rembourrage: 100% polyester
S, M, L, XL, XXL, 3XL, 4XL, 5XL

SOL'S

DARK GREY (SOLID)/BLACK

Col montant doublé en polaire | Ouverture avec zip et patte de protection | 4 poches inclus 1 poche poitrine | Passepoil réfléchissant au dos | Cordon de serrage intérieur | Emmanchures élastiquées



LP01647 | 01647 **Transformer Softshell**

94% polyester / 6% élasthanne, Intérieur: 100% polyester
XS, S, M, L, XL, XXL, 3XL, 4XL, 5XL
340 g/m²

SOL'S

BLACK CHARCOAL GREY FRENCH NAVY
ROYAL BLUE

Unisex | Membrane TPU | Membrane 8 000 mm imperméable | Membrane respirant | Fermeture éclair | 3 poches zippées | Manches et capuche amovibles | Cordon de serrage à la capuche et au bas



LP80500 | 80500 **Bodywarmer Zenith Pro**

65% polyester / 35% coton
S, M, L, XL, XXL, 3XL, 4XL
240 g/m²

SOL'S

BLACK BUGATTI BLUE DARK GREY (SOLID)
NAVY

Bodywarmer unisex | 6 poches, inclus 1 poche intérieure et pour téléphone portable | Poche à rabat avec passepoil réfléchissant | 3 poches porte-stylo | Fermeture éclair au dos incorporé



LP80503 | 80503 **Bodywarmer Equinox Pro**

65% polyester / 35% coton, Rembourrage: 100% polyester
S, M, L, XL, XXL, 3XL, 4XL, 5XL

SOL'S

BLACK BOTTLE GREEN DARK GREY (SOLID)
NAVY

Col mandarin avec fermeture boutons pression | Ouverture à fermeture éclair, rabat et boutons pression | 7 poches, inclus 1 poche intérieure, parties élastiques dans le dos des deux côtés



SOL'S
the fair spirit



LP80601 | 80601

Protection Knee Pads Protect Pro (1 Pair)

100% polypropylène
One Size

SOL'S

BLACK

Genouillères de protection



SOL'S
the fair spirit



LP01560 | 01560

Men's Workwear Trousers - Metal Pro

65% polyester / 35% coton
XXS (38), XS (40), S (42), M (44), L (46), XL (48), XXL (50), 3XL (52), 4XL (54), 5XL (56)

SOL'S

DARK GREY (SOLID)/BLACK

Fermeture éclair | Boucles de ceinture | Taille demi-élastiquée | Poche pour genouillères amovible | 6 poches (2 poches avant / 1 poche porte ID / 2 poches à outils / 2 poches arrière) | Boucle à bouton pression pour fixer poche amovible LP01564



SOL'S
the fair spirit



LP01562 | 01562

Men's Workwear Bermudas - Impulse Pro

65% polyester / 35% coton
XXS (38), XS (40), S (42), M (44), L (46), XL (48), XXL (50), 3XL (52), 4XL (54), 5XL (56)

SOL'S

DARK GREY (SOLID)/BLACK

Fermeture éclair | Boucles de ceinture | Taille demi-élastiquée | 7 poches (2 poches avant / 1 poche porte ID / 2 poches latérales / 2 poches arrière) | Boucle à bouton pression pour fixer poche amovible LP01564



SOL'S
the fair spirit



LP80600 | 80600

Men's Workwear Trousers Active Pro

65% polyester / 35% coton
XXS (38), XS (40), S (42), M (44), L (46), XL (48), XXL (50), 3XL (52), 4XL (54), 5XL (56)
240 g/m²

SOL'S

BLACK

DARK GREY (SOLID)

NAVY

9 poches | Poche à rabat avec passepoil réfléchissant | 2 poches porte-stylo | Fermeture éclair au dos incorporé | Ouverture pour genouillères LP80601 intégrés | Étiquette d'identification tissée - lavable à 60 °



SOL'S
the fair spirit



LP80302 | 80902

Workwear Overall Solstice Pro

65% polyester / 35% coton
S (38/40), M (42/44), L (46/48), XL (50/52), XXL (54/56), 3XL (58/60), 4XL (62/64)
240 g/m²

SOL'S

BOTTLE GREEN

BUGATTI BLUE

DARK GREY (SOLID)

NAVY

Combinaison de travail unisexe zippé | 10 poches - Poches avec rabat et rayures contrastées | Ouverture pour genouillères LP80601 intégrés | Taille et fentes élastiquées à l'arrière | Zip à double sens

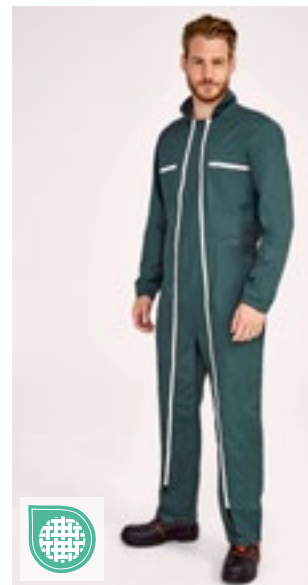

SOL'S
the fair spirit



LP80901 | 80901

Workwear Overall Jupiter Pro

65% polyester / 35% coton
S (38/40), M (42/44), L (46/48), XL (50/52), XXL (54/56), 3XL (58/60), 4XL (62/64)
240 g/m²

SOL'S

BUGATTI BLUE

DARK GREY (SOLID)

GREEN PRO

Col mandarin | 6 poches | Double fermeture éclair incorporé | Cordon élastique au dos | Fentes à l'arrière

VÊTEMENTS DE TRAVAIL



BEST SELLER

WORK-GUARD
by **Result®**



RT300 | R300X **Sabre Pilot Jacket**

100% polyester
XS, S, M, L, XL, XXL, 3XL, 4XL
320 g/m²

Result WORK-GUARD

BLACK **NAVY**

Extérieur : polyester Oxford 320 g/m² enduit de PVC | Rembourrage : 160 g/m² Polyester | Doublure : taffetas de polyester 190T | Étanche (3 000 mm) | Coupe-vent | Fermeture à glissière full zip devant | Coutures soudées | Manchettes/poignets élastiques | Poches latérales profondes | Poches latérales profondes | Poche poitrine semi-amovible avec fermeture auto-agrippante et fermeture à glissière comme point d'accès | Poche poitrine multifonctionnelle sur le côté droit | Poche intérieur | Poche zippée sur la manche | Détails réfléchissants | Rembourrage coutures à motif diamanté | Système de tirette interchangeable coloré | Col montant en micro-polaire doux | Anneau en forme de D | Couture aiguilletée | Boucle de suspension | Accès à la décoration : À l'intérieur du bas du dos



WORK-GUARD
by **Result®**



RT301 | R301X **Sabre Long Coat**

100% polyester
XS, S, M, L, XL, XXL, 3XL, 4XL
320 g/m²

Result WORK-GUARD

BLACK **NAVY**

Extérieur: polyester Oxford 320 g/m² enduit de PVC | Rembourrage : 160 g/m² Polyester | Doublure: taffetas de polyester 190T | Étanche (3 000 mm) | Coupe-vent | Fermeture à glissière full zip devant | Coutures soudées | rabat coupe-vent avec fermeture auto-agrippante | Capuche invisible ajustable | Poches avant plaquées profondes, avec poche intérieure en micro-polaire au touché doux | Poche poitrine semi-amovible avec fermeture auto-agrippante et fermeture à glissière comme point d'accès | Poche poitrine multifonctionnelle sur le côté droit | Poche intérieur | Poche zippée sur la manche | Détails décoratifs sur le devant et au dos | Poignet élastiqué avec fermeture auto-agrippante | Rembourrage coutures à motif diamanté | Système de tirette interchangeable coloré | Col montant doublée avec du micropolaire souple | Anneau en D | Couture aiguilletée | Boucle de suspension



WORK-GUARD
by **Result®**



RT302 | R302X **Sabre Stretch Jacket**

Extérieur: 63% polyester / 34% coton / 3% élasthanne, Couche médiane: 93% polyester / 7% élasthanne, Intérieur: 100% polyester
XS, S, M, L, XL, XXL, 3XL, 4XL
320 g/m²

Result WORK-GUARD

BLACK/BLACK **NAVY/BLACK**

Corps principal: 63% polyester, 34% coton, 3% élasthanne | Haut du corps et manches contrastés : Veste Softshell 3 épaisseurs collées 320 g/m² composée d'une couche extérieure : 94 % polyester / 6 % élasthanne, couche intermédiaire : Membrane en TPU, couche intérieure : Micropolaire polyester | Doublure: 65% polyester, 35% coton | Hydrofuge | Respirant: 1.000 g/m²/24h | Coupe-vent | Fermeture éclair intégrale | Col montant ajustable avec mentonnière | Poches zippées sur la poitrine, les manches et le devant | poche intérieure porte-stylo | Manchette avec velcro | Bandes réfléchissantes aux manches | Système de tirette interchangeable coloré | col intérieur en polaire doux | Patte décorative sur la face avant et face arrière | Dos plus long

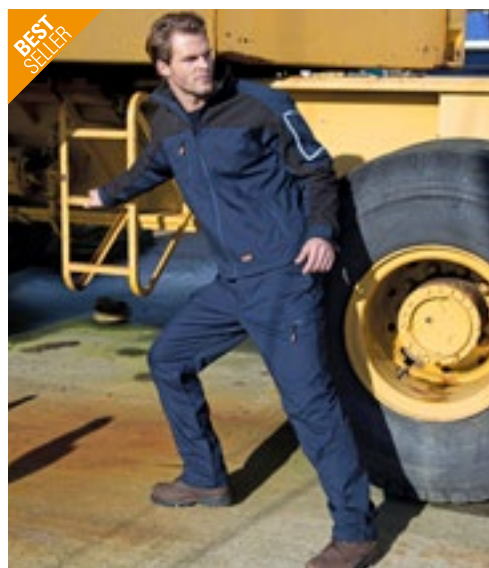

WORK-GUARD
by **Result®**



RT303 | R303X **Sabre Stretch Trousers**

63% polyester / 34% coton / 3% élasthanne
Taille: 30, 32, 34, 36, 38, 40, 42, 44, 46 Inch / Longueur: 32, 34
290 g/m²

Result WORK-GUARD

BLACK **NAVY**

Coupe-vent | Fermeture éclair frontale avec fermeture à boutons | Système de tirette interchangeable coloré | Poches latérales réchauffe-mains | Poche latérale à fermeture éclair | Poche frontale multi-usage avec fermeture à languette et bande réfléchissante - Poche zippée | poche arrière zippée | Boucles de ceinture | Taille élastiquée | Coutures renforcées à l'intérieur du genou | Tissu renforcé aux aux points très chargés | Doubles surpiqûres aux coutures | Panneau d'ourlet renforcé pour une résistance accrue | Lavable 60°



WORK-GUARD
by **Result**



RT309 | R309X **Action Shorts**

65% polyester / 35% coton
XS (30), S (32), M (34), L (36), XL (38), XXL (40), 3XL (42), 4XL (44)
270 g/m² Result WORK-GUARD

BLACK **GREY** **NAVY**

Coupe-vent | Respirant | Fermeture éclair sur le devant avec fermeture à bouton | Poches latérales réchauffe-mains | Poche frontale cargo à usages multiples avec fermeture à languette | Ceinture extensible | Poche pour téléphone portable | Boucles de ceinture | Tissu renforcé aux points très chargés | Doubles surpiqûres aux coutures | Poches arrière



BEST SELLER

WORK-GUARD
by **Result**



RT322 | R322X **Kneepads**

100% Acétate d'éthylène vinyle
One Size Result WORK-GUARD

BLACK

Coupe anatomique flexible | Conçu pour s'adapter à tous les pantalons protège-genoux Work-Guard | Léger | Résistant

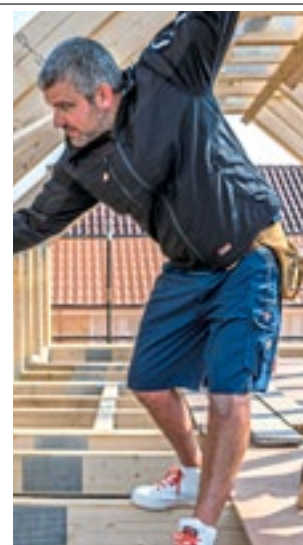

WORK-GUARD
by **Result**



RT311 | R311X **Technical Shorts**

Matériau principal: 65% polyester / 35% coton, Matériau contraste: 100% polyester
XS (30), S (32), M (34), L (36), XL (38), XXL (40), 3XL (42)
270 g/m² Result WORK-GUARD

GREY/BLACK **NAVY/BLACK**

Coupe unisexe | Tissu principal : 270 g/m², matière contrastante 210 g/m² | Coupe-vent | Fermeture éclair sur le devant avec fermeture à bouton | 2 poches latérales | Poche pour le téléphone portable sur la jambe gauche | Poche multifonctionnelle porte-outils | Taille élastiquée | Poches arrière | Boucles de ceinture | Coutures renforcées avec couture en zig-zag aux poches et aux points de fixation | Coutures triples | Bandes réfléchissantes décorative | Lavable jusqu'à 60 °C



WORK-GUARD
by **Result**



RT324 | R324X **X-Over Holster Trousers With Cordura®**

65% polyester / 35% coton
XS, S, M, L, XL, XXL, 3XL, 4XL, 5XL
270 g/m² Result WORK-GUARD

GREY/BLACK

Poche avant multi-usage amovible | Coutures renforcées contrastées sur les points de contrainte | Poche cargo et poches arrière | Fermeture éclair frontale avec fermeture à rivets | Bande arrière réfléchissante à la jambe | Boucles de ceinture et porte-marteau | Ourlet de cheville en Cordura® | Poches genouillères et poches en polyester 600D Oxford avec revêtement en PU | Boucles de ceinture | Anneau en D | Respirant et coupe-vent | Coton twill



WORK-GUARD
by **Result**



RT323 | R323X **Lite X-Over Holster Trousers**

80% polyester / 20% coton
XS, S, M, L, XL, XXL, 3XL, 4XL, 5XL
200 g/m² Result WORK-GUARD

BLACK

80 % polyester / 20 % coton sergé | Fermeture éclair frontale avec fermeture à rivets | Poche avant multi-usage amovible | Poche cargo | Coutures renforcées sur les points de contrainte | Boucles de ceinture et porte-marteau | Poches genouillères | Coutures contrastées | Tissu déperlant



WORK-GUARD
by **Result**



RT321 | R321X **Lite Coverall**

80% polyester / 20% coton
XS, S, M, L, XL, XXL, 3XL, 4XL, 5XL
200 g/m² Result WORK-GUARD

BLACK/GREY/ORANGE
GREY/BLACK/ORANGE
ROYAL/NAVY/ORANGE

Poignets partiellement élastiqués avec boutons | Fermeture éclair intégrale | Col montant | Rabat coupe-vent extérieur à velcro | Système de poches cargo multi-usages à velcro avec languettes réfléchissantes | Coutures renforcées sur les points de contrainte | Taille élastiquée | Anneau en forme de D | Boucle de suspension | Tissu déperlant

WORK-GUARD
by **Result**



RT318 | R318X Lite Trousers

80% polyester / 20% coton
XS, S, M, L, XL, XXL, 3XL, 4XL, 5XL
200 g/m²

Result WORK-GUARD

BLACK/GREY/ORANGE | GREY/BLACK/ORANGE | ROYAL/NAVY/ORANGE

Fermeture éclair frontale avec fermeture à boutons | Ceinture partiellement élastiquée | Système de poches cargo multi-usages à velcro avec languettes réfléchissantes | Coutures renforcées sur les points de contrainte | Doubles boucles de ceinture | Tissu déperlant



RT316 | R316X Lite Jacket

80% polyester / 20% coton
XS, S, M, L, XL, XXL, 3XL, 4XL
200 g/m²

Result WORK-GUARD

BLACK/GREY/ORANGE | GREY/BLACK/ORANGE | ROYAL/NAVY/ORANGE

Fermeture éclair frontale avec rabat coupe-vent extérieur à boutons | Col montant à velcro | Poches à usages multiples avec languettes réfléchissantes | Ceinture partiellement élastiquée | Boucle de suspension | Poignets à boutons | Coutures renforcées sur les points de contrainte | Anneau en D | Tissu déperlant



RT317 | R317X Lite Gilet

80% polyester / 20% coton
XS, S, M, L, XL, XXL, 3XL, 4XL
200 g/m²

Result WORK-GUARD

BLACK/GREY/ORANGE | GREY/BLACK/ORANGE | ROYAL/NAVY/ORANGE

Fermeture éclair frontale avec rabat coupe-vent extérieur à boutons | Ceinture partiellement élastiquée | Poches à usages multiples avec languettes réfléchissantes | Col montant | Boucle de suspension | Coutures renforcées sur les points de contrainte | Anneau en D | Tissu déperlant



RT319 | R319X Lite Shorts

80% polyester / 20% coton
XS, S, M, L, XL, XXL, 3XL, 4XL
200 g/m²

Result WORK-GUARD

BLACK/GREY/ORANGE | GREY/BLACK/ORANGE | ROYAL/NAVY/ORANGE

Fermeture éclair frontale avec fermeture à boutons | Ceinture partiellement élastiquée | Système de poches cargo multi-usages à velcro avec languettes réfléchissantes | Coutures renforcées sur les points de contrainte | Doubles boucles de ceinture | Tissu déperlant



Z2010 | R-010M-0 **Heavy Duty Workwear T-Shirt**

100% coton (Light Oxford: 93% coton / 7% viscose)
XS, S, M, L, XL, XXL, 3XL, 4XL
180 g/m² Russell

BLACK	BOTTLE GREEN	BRIGHT ROYAL
CLASSIC RED	FRENCH NAVY	LIGHT OXFORD (HEATHER)
ORANGE	WHITE	

Coton peigné ringspun | Coton ringspun lavé aux enzymes pour un toucher plus doux pour plus de confort | Empiècements double épaisseur aux épaules pour une résistance accrue | Surpiques doubles sur les emmanchures pour plus de résistance | Convient au séchage en machine | Lavable jusqu'à 60 °C



Z2013 | R-013M-0 **Heavy Duty Workwear Sweatshirt**

80% coton / 20% polyester
XS, S, M, L, XL, XXL, 3XL, 4XL
300 g/m² Russell

BLACK	BOTTLE GREEN	BRIGHT ROYAL
CLASSIC RED	FRENCH NAVY	LIGHT OXFORD (HEATHER)
ORANGE		

Coton peigné ringspun | Doublure polaire brossée | Convient au séchage en machine | Enduit SpotShield™ résistant aux taches | Renfort d'épaule à épaisseur double | Bords en côtes 1 x 1 contenant de l'élasthanne sur l'ourlet et les poignets | Queue tombante et ourlet compact à la taille offrant une protection optimale contre le vent et le froid | Enduit de protection anti-taches SpotShield™ | Lavable jusqu'à 60 °C



Z2014 | R-014M-0 **Heavy Duty Workwear Gilet**

Extérieur: 65% polyester / 35% coton, Intérieur: 100% polyester
XS, S, M, L, XL, XXL, 3XL, 4XL
Russell

BLACK	BOTTLE GREEN	CONVOY GREY (SOLID)
FRENCH NAVY		

Zip intégral sous rabat, cran élastique au niveau du cou | Plus long dans le dos | Poches frontales verticales à fermeture éclair dissimulées avec doublure intérieure du même matériau | Poches avant zippées à la droite verticales et poche document A4 intérieure | Grande poche intérieure pour documents A4 | Accès zippé à la décoration sur la poitrine gauche | Revêtement DuPont™ Teflon® résistant aux taches | Isolation en polyester de 150 g | Couche extérieure : 260 g/m² | Gousset élastique à l'emmanchure | Étiquette de suspension renforcée | Lavable jusqu'à 60 °C | Convient au séchage en machine



Z2001 | R-001M-0 **Workwear Polycotton Twill Trousers**

65% polyester / 35% coton
28, 30, 32, 34, 36, 38, 40, 42, 44, 46, 48 Inch / Longueur: 32, 34 Inch
245 g/m² Russell

BLACK	CONVOY GREY (SOLID)	FRENCH NAVY
-------	---------------------	-------------

Les tailles confortables sont similaires à celles des jeans | Ceinture élastique pour un ajustement confortable | Poche cargo sur la jambe droite | 2 poches arrière avec rabat | Poche pour téléphone portable



Z2002 | R-002M-0 **Workwear Polycotton Twill Shorts**

65% polyester / 35% coton
28, 30, 32, 34, 36, 38, 40, 42, 44, 46, 48 Inch
245 g/m² Russell

BLACK	CONVOY GREY (SOLID)	FRENCH NAVY
-------	---------------------	-------------

Les tailles confortables sont similaires à celles des jeans | Poche cargo sur la jambe droite | 2 poches arrière avec rabat | Ceinture élastique pour un ajustement confortable | Poche pour téléphone portable | Tissu en sergé



Z2015 | R-015M-0 **Heavy Duty Workwear Trousers**

65% polyester / 35% coton
Taille: 28, 30, 32, 34, 36, 38, 40, 42, 44, 46 und 48 Inch / Longueur: 30, 32 and 34 Inch
260 g/m² Russell

BLACK	CONVOY GREY (SOLID)	FRENCH NAVY
-------	---------------------	-------------

Les tailles confortables sont similaires à celles des jeans | Revêtement DuPont™ Teflon® résistant aux taches | YKK-zip | Coutures d'entrejambe à triple surpiqure et poche | Étui pour téléphone portable sous la ceinture et multiples poches pratiques | Zone arrière renforcée | Poches cargo sur les deux jambes avec compartiments | Poches intérieures pour genouillères (21 cm x 15 cm max.) | Lavable jusqu'à 60 °C | Convient au séchage en machine

VÊTEMENTS DE TRAVAIL (T-SHIRTS & POLOS)



Neutral
Certified Responsibility™

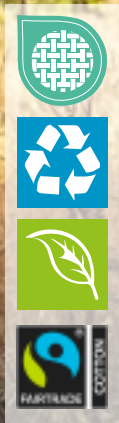

NE69001 | 069001 **Unisex Workwear T-Shirt**

80% coton / 20% polyester
S, M, L, XL, XXL, 3XL
155 g/m²

Neutral

BLACK NAVY

Coton certifié commerce équitable | Coton biologique certifié | Jersey | 19 % polyester recyclé pour une meilleure durabilité | Coupe classique | Manches courtes | Col rond | Col renforcé

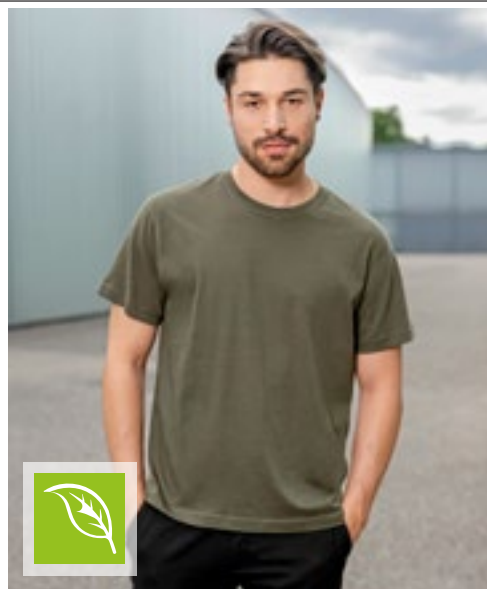

HRM
Styled to impress, made to last



HRM103 | 103 **Men's Organic Heavy Luxury Roundneck Tees**

100% coton
XS, S, M, L, XL, XXL, 3XL, 4XL, 5XL, 6XL
195 g/m²

HRM

BLACK	BOTTLE GREEN	DARK GREY	GREY MELANGE
NAVY	OLIVE	RED	ROYAL BLUE
SAND	STONE	WHITE	

Coton biologique ring-spun peigné | Coupe moderne standard | Bande d'épaule à épaule et coutures latérales renforcées avec une double couture | Anti-boulochage et pré-rétréci, grand teint | Convient au lavage industriel | Conçu et testé pour le travail | Sans étiquette



EXCD
by promodoro



CD3077 | 3077 **Men's T-Shirt**

60% coton / 40% polyester
S, M, L, XL, XXL, 3XL, 4XL, 5XL
180 g/m²

EXCD by Promodoro

APPLE GREEN	BLACK	CHARCOAL (SOLID)	COBALT BLUE
FIRE RED	FLAME	FOREST	GRANAT
GREEN	ICE BLUE	JADE	NAVY
NEW LIGHT GREY (SOLID)	STEEL GREY	WHITE	

Matériaux mélangés | Jersey simple | Coutures latérales | Boucles dans la couture latérale interne | Poignets côtelés étroits avec élasthanne | Coton et polyester à longues fibres avec technologie de tissage VORTEX® | Surface très lisse | Résistant au boulochage | Coutures renforcées aux épaules et coutures doubles | Bande de propreté | Rétrécissement minimal | Repassage facile | Norme : ISO 15797 (procédures de lavage et de finition industrielles)



EXCD
by promodoro



CD3075 | 3075 **Women's T-Shirt**

60% coton / 40% polyester
S, M, L, XL, XXL, 3XL
180 g/m²

EXCD by Promodoro

APPLE GREEN	BLACK	CHARCOAL (SOLID)	COBALT BLUE
FIRE RED	FLAME	FOREST	GRANAT
GREEN	ICE BLUE	JADE	NAVY
NEW LIGHT GREY (SOLID)	STEEL GREY	WHITE	

Matériaux mélangés | Jersey simple | Coutures latérales | Boucles dans la couture latérale interne | Encolure féminine | Poignets côtelés étroits avec élasthanne | Coton et polyester à longues fibres avec technologie de tissage VORTEX® | Surface très lisse | Résistant au boulochage | Coutures renforcées aux épaules et coutures doubles | Bande de propreté | Rétrécissement minimal | Repassage facile | Norme : ISO 15797 (procédures de lavage et de finition industrielles)



JAMES & NICHOLSON
by *dist-ox*



EASY CARE

JN1808 | JN1808 **Men's Bio Workwear T-Shirt**

50% coton / 50% polyester
XS, S, M, L, XL, XXL, 3XL, 4XL, 5XL, 6XL
160 g/m²

James&Nicholson

AQUA	BLACK	BROWN	CARBON
DARK GREEN	DARK GREY (SOLID)	GOLD YELLOW	GREY HEATHER
LIME GREEN	NAVY	ORANGE	RED
ROYAL	STONE	TURQUOISE	WHITE
WINE			

T-shirt durable et facile d'entretien | Mélange de coton organique filé à anneaux et de polyester pour une forme et une résistance au lavage optimales | Encolure avec élasthanne | Bande de propreté | Lavable jusqu'à 60 °C | Convient au séchage en machine | Col ras du cou

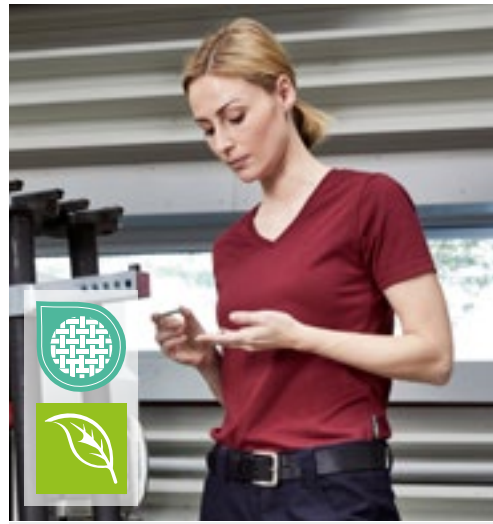

JAMES & NICHOLSON
by *dist-ox*



EASY CARE

JN1807 | JN1807 **Ladies' Bio Workwear T-Shirt**

50% coton / 50% polyester
XS, S, M, L, XL, XXL, 3XL, 4XL
160 g/m²

James&Nicholson

AQUA	BLACK	BROWN	CARBON
DARK GREEN	DARK GREY (SOLID)	GOLD YELLOW	GREY HEATHER
LIME GREEN	NAVY	ORANGE	RED
ROYAL	STONE	TURQUOISE	WHITE
WINE			

T-shirt durable et facile d'entretien | Mélange de coton organique filé à anneaux et de polyester pour une forme et une résistance au lavage optimales | Encolure avec élasthanne | Bande de propreté | Lavable jusqu'à 60 °C | Convient au séchage en machine | Col en V | Légèrement cintrée



JAMES & NICHOLSON
by *dist-ox*



>3XL

JN800 | JN800 **Men's Workwear-T**

100% coton
S, M, L, XL, XXL, 3XL, 4XL, 5XL, 6XL
180 g/m²

James&Nicholson

BLACK	CARBON	GREY HEATHER	LIGHT BLUE
NAVY	ORANGE	RED	ROYAL
WHITE			

T-shirt classique durable | Jersey simple prétrécci de haute qualité avec maintien optimal de la forme | Coton peigné ringspun | La coupe permet une liberté de mouvement optimale | Éléments de la couture à double aiguille | Bande de propreté | Blanc : lavable à 95 °C, adapté au séchage en machine, couleur : lavable à 60 °C, adapté au séchage en machine



JAMES & NICHOLSON
by *dist-ox*



JN802 | JN802 **Ladies' Workwear-T**

100% coton
S, M, L, XL, XXL
180 g/m²

James&Nicholson

BLACK	CARBON	DARK GREEN	GREY HEATHER
LIGHT BLUE	NAVY	ORANGE	RED
ROYAL	WHITE		

T-shirt classique durable | Jersey simple prétrécci de haute qualité avec maintien optimal de la forme | Coton peigné ringspun | La coupe permet une liberté de mouvement optimale | Éléments de la couture à double aiguille | Bande de propreté | Légèrement cintrée | Blanc : lavable à 95 °C, adapté au séchage en machine, couleur : lavable à 60 °C, adapté au séchage en machine

VÊTEMENTS DE TRAVAIL (T-SHIRTS & POLOS)



EXCD
by promodoro



CD4097 | 4097 **Men's T-Shirt Long Sleeve**

60% coton / 40% polyester
S, M, L, XL, XXL, 3XL, 4XL, 5XL
180 g/m²

EXCD by Promodoro

BLACK	CHARCOAL (SOLID)	COBALT BLUE	FOREST
GRANAT	NAVY	STEEL GREY	WHITE

Chemise à manches longues | Matériaux mélangés | Jersey simple | Coutures latérales | Boucles dans la couture latérale interne | Poignets côtelés étroits avec élasthanne | Coton et polyester à longues fibres avec technologie de tissage VORTEX® | Surface très lisse | Résistant au boulochage | Coutures renforcées aux épaules et coutures doubles | Bande de propreté | Rétrécissement minimal | Repassage facile | Norme : ISO 15797 (procédures de lavage et de finition industrielles)



EXCD
by promodoro

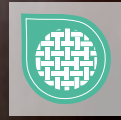

CD4095 | 4095 **Women's T-Shirt Long Sleeve**

60% coton / 40% polyester
S, M, L, XL, XXL, 3XL
180 g/m²

EXCD by Promodoro

BLACK	CHARCOAL (SOLID)	COBALT BLUE	FOREST
GRANAT	NAVY	STEEL GREY	WHITE

Chemise à manches longues | Matériaux mélangés | Jersey simple | Encolure féminine | Coutures latérales | Boucles dans la couture latérale interne | Poignets côtelés étroits avec élasthanne | Coton et polyester à longues fibres avec technologie de tissage VORTEX® | Surface très lisse | Résistant au boulochage | Coutures renforcées aux épaules et coutures doubles | Bande de propreté | Rétrécissement minimal | Repassage facile | Norme : ISO 15797 (procédures de lavage et de finition industrielles)



EXCD
by promodoro

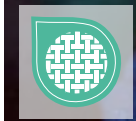

E4400 | 4400 **Men's Polo**

60% coton / 40% polyester
S, M, L, XL, XXL, 3XL, 4XL, 5XL
220 g/m²

EXCD by Promodoro

APPLE GREEN	BLACK	CHARCOAL (SOLID)	COBALT BLUE
FIRE RED	FLAME	FOREST	GRANAT
GRAPHITE (SOLID)	GREEN	ICE BLUE	JADE
NAVY	NEW LIGHT GREY (SOLID)	ROYAL	STEEL GREY
WHITE			

Polo en tissu mélangé avec patte de boutonnage haute qualité et trois boutons incassables (ton sur ton) | Poignets et fentes latérales micro-piqué pour vêtements de travail | poche de poitrine séparée | Boucles dans la couture latérale interne | Coton et polyester à longues fibres avec technologie de tissage VORTEX® | Coupe tendance | Lavable à 60 °C, passe au sèche-linge | Testé selon la norme ISO 15797 (processus de lavage et de finition industriels) | Technologie de filage VORTEX®, résistant au boulochage et à l'abrasion

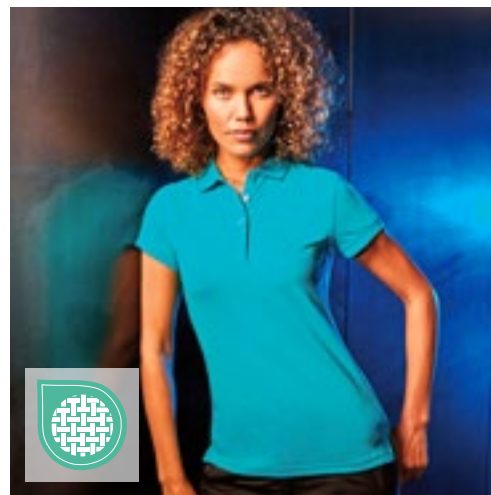

EXCD
by promodoro

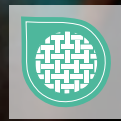

E4405 | 4405 **Women's Polo**

60% coton / 40% polyester
S, M, L, XL, XXL, 3XL
220 g/m²

EXCD by Promodoro

APPLE GREEN	BLACK	CHARCOAL (SOLID)	COBALT BLUE
FIRE RED	FLAME	FOREST	GRANAT
GRAPHITE (SOLID)	GREEN	ICE BLUE	JADE
NAVY	NEW LIGHT GREY (SOLID)	ROYAL	STEEL GREY
WHITE			

Polo de travail en tissu mélangé micro-piqué avec boutonnière étroite de haute qualité et 4 boutons incassables ton sur ton | Manches à revers et fentes latérales | poche de poitrine séparée | Boucles dans la couture latérale interne | Coton et polyester à longues fibres avec technologie de tissage VORTEX® | Coupe tendance | Lavable à 60 °C, passe au sèche-linge | Testé selon la norme ISO 15797 (processus de lavage et de finition industriels) | Technologie de filage VORTEX®, résistant au boulochage et à l'abrasion

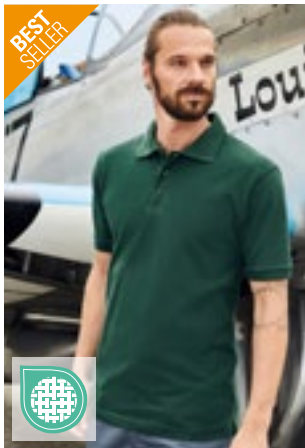

JAMES & NICHOLSON
by *distyxx*



JN801 | JN801

Men's Workwear Polo

100% coton
S, M, L, XL, XXL, 3XL, 4XL, 5XL, 6XL
220 g/m²

James&Nicholson

BLACK	CARBON	DARK GREEN
GREY HEATHER	LIGHT BLUE	NAVY
ORANGE	RED	ROYAL
WHITE		

Polo classique durable | Jersey piqué pré-rétréci de haute qualité avec une conservation optimale de la forme | Coton peigné ringspun | La coupe permet une liberté de mouvement optimale | Col polo et poignets en tricot | Bande de propreté | Éléments de la couture à double aiguille | Fentes latérales | Légèrement cintrée | Blanc : lavable à 95 °C, adapté au séchage en machine, couleur : lavable à 60 °C, adapté au séchage en machine

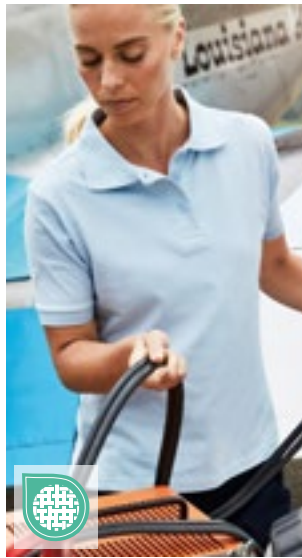

JAMES & NICHOLSON
by *distyxx*



JN803 | JN803

Ladies' Workwear Polo

100% coton
S, M, L, XL, XXL
220 g/m²

James&Nicholson

BLACK	CARBON	DARK GREEN
GREY HEATHER	LIGHT BLUE	NAVY
ORANGE	RED	ROYAL
WHITE		

Polo classique durable | Jersey piqué pré-rétréci de haute qualité avec une conservation optimale de la forme | Coton peigné ringspun | La coupe permet une liberté de mouvement optimale | Col polo et poignets en tricot | Bande de propreté | Éléments de la couture à double aiguille | Fentes latérales | Légèrement cintrée | Blanc : Lavable à 95 °C, convient au sèche-linge | Coloré : Lavable jusqu'à 60 °C, convient au sèche-linge



HENBURY



W595 | H595

Men's Wicking Short Sleeve Shirt

100% polyester
S, M, L, XL, XXL, 3XL, 4XL
115 g/m²

Henbury

BLACK	NAVY	WHITE
-------	------	-------

Coupe standard | Boutons DTM | Poche de poitrine gauche | Empiècement arrière uni | Polyester Cofrex/Pufy® Fil à mèche permanente | Anti-bactérien | Protection solaire UV > 50 | Séchage rapide | Entretien et repassage faciles | Excellente rétention de la couleur

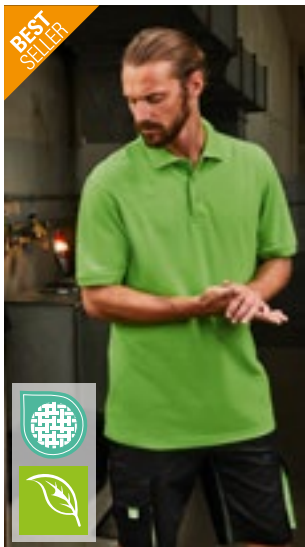

JAMES & NICHOLSON
by *distyxx*



JN874 | JN874

Men's Bio Workwear Polo

50% coton / 50% polyester
XS, S, M, L, XL, XXL, 3XL, 4XL, 5XL, 6XL
200 g/m²

James&Nicholson

AQUA	BLACK	BROWN
CARBON	DARK GREEN	DARK GREY (SOLID)
GOLD YELLOW	GREY HEATHER	LIME GREEN
NAVY	ORANGE	RED
ROYAL	STONE	TURQUOISE
WHITE	WINE	

Polo résistant et facile d'entretien | Mélange de coton organique filé à anneaux et de polyester pour une forme et une résistance au lavage optimales | Col polo et poignets en tricot | Bande de propreté | Patte à 3 boutons | Lavable jusqu'à 60 °C, convient au séchage en sèche-linge | Piqué

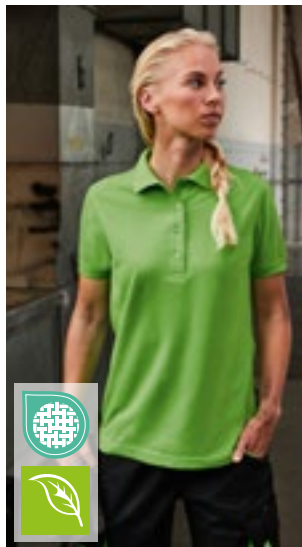

JAMES & NICHOLSON
by *distyxx*



JN873 | JN873

Ladies' Bio Workwear Polo

50% coton / 50% polyester
XS, S, M, L, XL, XXL, 3XL, 4XL
200 g/m²

James&Nicholson

AQUA	BLACK	BROWN
CARBON	DARK GREEN	DARK GREY (SOLID)
GOLD YELLOW	GREY HEATHER	LIME GREEN
NAVY	ORANGE	RED
ROYAL	STONE	TURQUOISE
WHITE	WINE	

Polo résistant et facile d'entretien | Mélange de coton organique filé à anneaux et de polyester pour une forme et une résistance au lavage optimales | Col polo et poignets en tricot | Bande de propreté | Patte à 4 boutons | Fentes latérales | Lavable jusqu'à 60 °C, convient au séchage en sèche-linge | Piqué



HENBURY



W596 | H596

Ladies' Wicking Short Sleeve Shirt

100% polyester
XS, S, M, L, XL, XXL, 3XL, 4XL
115 g/m²

Henbury

BLACK	NAVY	WHITE
-------	------	-------

Coupe standard | Boutons DTM | Pincés devant et dos | Coutures latérales | Polyester Cofrex/Pufy® Fil à mèche permanente | Anti-bactérien | Protection solaire UV > 50 | Séchage rapide | Entretien et repassage faciles | Excellente rétention de la couleur

VÊTEMENTS DE TRAVAIL (T-SHIRTS & POLOS)



KUSTOM KIT®

K400 | KK400 Classic Fit Workwear Superwash® 60° Polo

65% polyester / 35% coton
XS, S, M, L, XL, XXL, 3XL, 4XL, 5XL
180 g/m² Kustom Kit

XS, S, M, L, XL, XXL, 3XL, 4XL, 5XL

BLACK NAVY WHITE

XS, S, M, L, XL, XXL, 3XL

CHARCOAL ELECTRIC BLUE GRAPHITE (SOLID) HEATHER GREY
LIME RED ROYAL TURQUOISE

Bouton de rechange | Ruban adhésif au cou | Patte de boutonnage | Manches à revers | Convient au sèche-linge | Superwash 60°C | Piqué

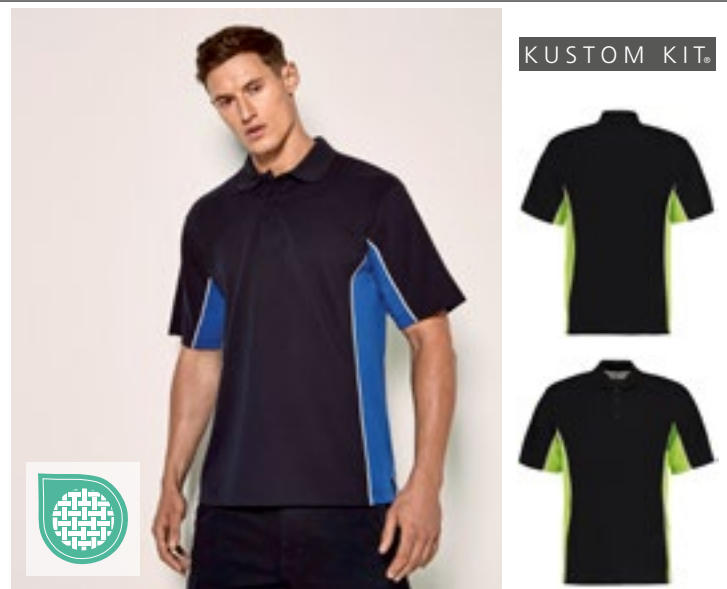

KUSTOM KIT®

K475 | KK475 Classic Fit Track Polo

65% polyester / 35% coton
XXS, XS, S, M, L, XL, XXL, 3XL
200 g/m² Kustom Kit

XXS, XS, S, M, L, XL, XXL, 3XL

BLACK/GOLD/WHITE BLACK/GREY (SOLID)/WHITE BLACK/LIME/WHITE

BLACK/ORANGE/WHITE BLACK/RED/WHITE BLACK/ROYAL/WHITE

NAVY/LIGHT BLUE/WHITE

S, M, L, XL, XXL, 3XL

BLACK/PURPLE/WHITE BLACK/YELLOW/WHITE NAVY/MID YELLOW/WHITE

NAVY/RED/WHITE NAVY/ROYAL/WHITE NAVY/TURQUOISE/WHITE

ORANGE/GRAPHITE (SOLID)/WHITE RED/BLACK/WHITE

Bouton de rechange | Ruban adhésif au cou | Manches ouvertes | Patte de boutonnage | Patte a demi-lune | Fentes latérales | Production certifiée WRAP (Worldwide Responsible Accredited Production)



PREMIER®

PW610 | PR610 Workwear Stud Polo

65% polyester / 35% coton
S, M, L, XL, XXL, 3XL
200 g/m² Premier Workwear

BLACK (CA. PANTONE BLACK C) NAVY (CA. PANTONE 2378C) ROYAL (CA. PANTONE 7686C) WHITE

2 boutons en métal inoxydable | Coupe plus longue | Idéal pour les environnements sensibles aux aliments et à l'hygiène | Tricot piqué haute qualité et durable | WRAP certifié



WORK-GUARD
by Result®

RT312 | R312X Apex Pocket Polo Shirt

50% polyester / 50% coton
XS, S, M, L, XL, XXL, 3XL, 4XL, 5XL
200 g/m² Result WORK-GUARD

BLACK BOTTLE GREEN NAVY ORANGE

RED ROYAL WHITE WORKGUARD GREY

Polo polyester avec poche poitrine | Coutures de polyfilms surjetées pour la conservation de la forme | Patte à 3 boutons renforcée et aérations latérales | Poche poitrine passepoilée avec fermeture bouton | Col et poignets en tricot plat à bords relevés | Panneaux d'épaule double couche | Doubles surpiqures aux points très chargés | Étiquette pour personnalisé | Bouton de rechange | Col droit | Drop sleeve | Piqué doux | Poches passepoilées à la poitrine avec fermeture par bouton | Prêt à personnaliser - sans étiquette | Lavable à 60°



HENBURY



W590 | H590 **Men's Wicking Long Sleeve Shirt**

100% polyester
S, M, L, XL, XXL, 3XL, 4XL
 115 g/m² Henbury

BLACK NAVY WHITE

Coupe standard | Boutons DTM | Polyester Cofrex/Pufy® Fil à mèche permanente | Anti-bactérien | Garde le porteur au frais et au sec | Protection solaire UV > 50 | Séchage rapide | Entretien et repassage faciles | Excellente rétention de la couleur | Étiquette détachable | Poche poitrine | Poignets ajustables



HENBURY



W591 | H591 **Ladies' Wicking Long Sleeve Shirt**

100% polyester
XS, S, M, L, XL, XXL, 3XL, 4XL
 115 g/m² Henbury

BLACK NAVY WHITE

Polyester Cofrex/Pufy® Fil à mèche permanente | Anti-bactérien | Protection solaire UV > 50 | Séchage rapide | Entretien et repassage faciles | Excellente rétention de la couleur | Étiquette détachable | Garde l'utilisateur au frais et au sec | Coutures latérales | Poignets ajustables | Pincés devant et dos



KUSTOM KIT®



K140 | KK140 **Men's Classic Fit Workforce Shirt Long Sleeve**

65% polyester / 35% coton
37 (S/14H), 38/40 (M/15-15H), 41/42 (L/16-16H), 43/44 (XL/17-17H), 45/47 (XXL/18-18H), 49/50 (3XL/19H)
 115 g/m² Kustom Kit

BLACK WHITE

Facile à repasser | Ourlet arrondi | Col boutonné | Col fusionné | Doubles coutures aux manches et sur les côtés | Simple couture à l'emmanchure | Empiècement arrière | Bouton de rechange | Poche poitrine jointe en option | Chemise en popeline

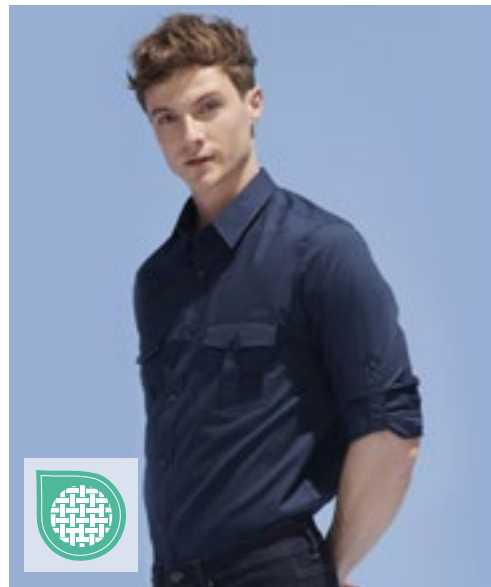

SOL'S
the fair spirit



L02763 | 02763 **Men's Shirt Burma**

100% coton
S, M, L, XL, XXL, 3XL
 110 g/m² SOL'S

CHESTNUT DARK BLUE WHITE

Coupe droite | 2 poches poitrine avec rabats boutonnés | Poignets carrés à 1 bouton | Fentes liées boutonnées | Patte à 7 boutons | Sangle de manche réglable

VÊTEMENTS DE TRAVAIL (T-SHIRTS & POLOS)



BURNSIDE®



BU9203 | 9203 **Buffalo Plaid Woven Shirt**

55% coton / 45% polyester
S, M, L, XL, XXL, 3XL
96 g/m²

Burnside



2 poches-poitrines, rabats | Piqures sur l'avant et le bord | Ourlet aux emmanchures | ourlet de chaînette



BUILD YOUR BRAND



BY031 | BY031 **Checked Flannel Shirt**

100% coton
S, M, L, XL, XXL
120 g/m²

Build Your Brand



Flanelle à 100% en coton | Étiquette neutre indiquant la taille, sans marquage, adaptée à l'impression au niveau de la nuque | Motif moderne à carreaux | Deux poches poitrine | Empiècement en demi-lune Jersey



BURNSIDE®



BU8210 | 8210 **Woven Plaid Flannel Shirt**

80% coton / 20% polyester
S, M, L, XL, XXL, 3XL
180 g/m²

Burnside

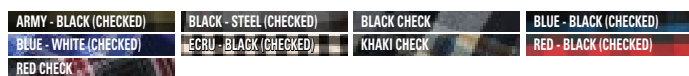

2 poches-poitrines à rabats | Fente arrière demi-lune | Bouton de manchette | Manches à retrousser et boutons



BURNSIDE®



BU5210 | 5210 **Ladies' Woven Plaid Flannel Shirt**

80% coton / 20% polyester
S, M, L, XL, XXL, 3XL
180 g/m²

Burnside



Silhouette féminine | 2 poches poitrine avec rabat boutonné | Manches retroussées | Poignets à bouton | Suivi à l'arrière



Neutral.
Certified Responsibility™



NE69301 | O69301 **Unisex Workwear Sweatshirt**

80% coton / 20% polyester
S, M, L, XL, XXL, 3XL
300 g/m² Neutral

BLACK	NAVY
-------	------

Coton certifié commerce équitable | Coton biologique certifié | Polaire avec arrière brossé | 19 % polyester recyclé pour une meilleure durabilité | Col rond | Côte aux manches et ourlet



EXCD
by promodoro



CD5077 | 5077 **Unisex Sweater**

60% coton / 40% polyester
XS, S, M, L, XL, XXL, 3XL, 4XL, 5XL
320 g/m² EXCD by Promodoro

BLACK	CHARCOAL (SOLID)	COBALT BLUE
FIRE RED	FLAME	FOREST
GRANAT	GREEN	NAVY
NEW LIGHT GREY (SOLID)	STEEL GREY	WHITE

Sweatshirt unisexe | Demi-lune dans la nuque | Bande élastique au niveau de l'encolure, des manches et de l'ourlet | Boucles dans la couture latérale interne | Tissu mélangé | Tissu molleton non pressé | Coton et polyester à longues fibres avec technologie de tissage VORTEX® | Surface très lisse | Résistant au boulochage | Coutures renforcées aux épaules et coutures doubles | Bande de propreté | Rétrécissement minimal | Repassage facile | Norme : ISO 15797 (procédures de lavage et de finition industrielles)



JAMES & NICHOLSON
by distex



JN840 | JN840 **Workwear Sweat**

70% coton / 30% polyester
XS, S, M, L, XL, XXL, 3XL, 4XL, 5XL, 6XL
290 g/m² James&Nicholson

AQUA	BLACK	BROWN
CARBON	DARK GREEN	DARK GREY (SOLID)
GOLD YELLOW	GREY HEATHER	LIME GREEN
NAVY	ORANGE	RED
ROYAL	STONE	TURQUOISE
WHITE	WINE	

Sweatshirt à col ras du cou classique | Mélange coton/polyester facile d'entretien, durable | Coton peigné ringspun | Brossé à l'intérieur | Poignets côtelés élastiques au niveau du cou, des bras et de la taille | Lavable jusqu'à 60 °C | Convient au séchage en machine



BEST SELLER

JAMES & NICHOLSON
by distex



JN831 | JN831 **Workwear Half Zip Sweat**

70% coton / 30% polyester
XS, S, M, L, XL, XXL, 3XL, 4XL, 5XL, 6XL
290 g/m² James&Nicholson

AQUA	BLACK	BROWN	CARBON
DARK GREEN	GOLD YELLOW	GREY HEATHER	LIME GREEN
NAVY	ORANGE	RED	ROYAL
STONE	TURQUOISE	WHITE	WINE

Sweatshirt avec col montant et zip | Mélange coton/polyester facile d'entretien, durable | Coton peigné ringspun | Brossé à l'intérieur | Bandes élastiques en tricot côtelé aux manches et à la taille | Lavable jusqu'à 60 °C et adapté au sèche-linge

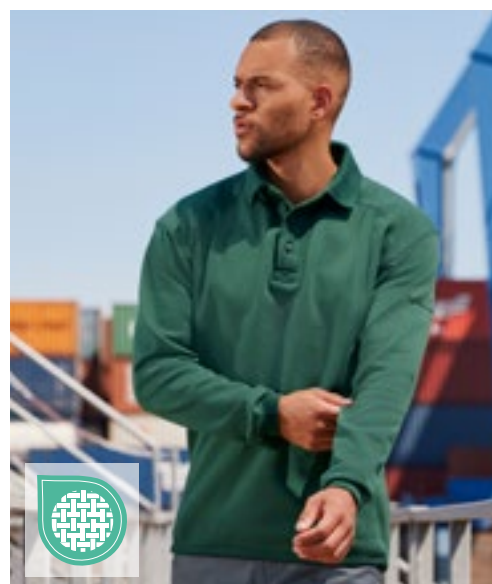

RUSSELL



Z012 | R-012M-0 **Heavy Duty Workwear Collar Sweatshirt**

80% coton / 20% polyester
XS, S, M, L, XL, XXL, 3XL, 4XL
300 g/m² Russell

BLACK	BOTTLE GREEN	BRIGHT ROYAL	CLASSIC RED
FRENCH NAVY	LIGHT OXFORD (HEATHER)	ORANGE	

Coton peigné ringspun | Convient au séchage en machine | Enduit SpotShield™ résistant aux taches | Renfort d'épaule à épaule de double épaisseur | Bords en côtes 1 x 1 contenant de l'élasthanne sur l'ourlet et les poignets | Boutons métalliques à enduit en plastique | Bouton de rechange dans la couture latérale | Porte-stylo sur la manche supérieure gauche | Queue tombante et ourlet compact à la taille offrant une protection optimale contre le vent et le froid | Lavable jusqu'à 60 °C

VÊTEMENTS DE TRAVAIL (SWEATS & POLAIRES)



EXCD
by promodoro

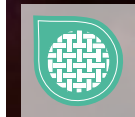
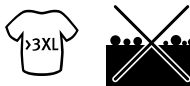

CD5270 | 5270 **Men's Sweatjacket**

60% coton / 40% polyester
S, M, L, XL, XXL, 3XL, 4XL, 5XL
320 g/m²

EXCD by Promodoro

APPLE GREEN	BLACK	CHARCOAL (SOLID)	COBALT BLUE
FIRE RED	FOREST	GRANAT	NAVY
NEW LIGHT GREY (SOLID)	STEEL GREY	WHITE	

Vêtements de travail : pull à capuche et fermeture éclair en tissu mélangé molleton non brossé | Col montant de même tissu | Demi-lune dans la nuque | Fermeture à glissière dissimulée sur toute la longueur | 2 poches latérales à fermeture éclair à l'avant | Poignets et ourlet élastiques | Boucles dans la couture latérale interne | Coton et polyester à longues fibres avec technologie de tissage VORTEX® | Surface très lisse | Résistant au boulochage | Coutures renforcées aux épaules et coutures doubles | Bande de propreté | Rétrécissement minimal | Repassage facile | Norme : ISO 15797 (procédures de lavage et de finition industrielles)



EXCD
by promodoro

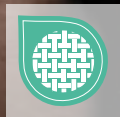
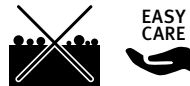

CD5275 | 5275 **Women's Sweatjacket**

60% coton / 40% polyester
S, M, L, XL, XXL, 3XL
320 g/m²

EXCD by Promodoro

APPLE GREEN	BLACK	CHARCOAL (SOLID)	COBALT BLUE
FIRE RED	FOREST	GRANAT	NAVY
NEW LIGHT GREY (SOLID)	STEEL GREY	WHITE	

Vêtements de travail : pull à capuche et fermeture éclair en tissu mélangé molleton non brossé | Col montant de même tissu | Demi-lune dans la nuque | Fermeture à glissière dissimulée sur toute la longueur | 2 poches latérales à fermeture éclair à l'avant | Poignets et ourlet élastiques | Boucles dans la couture latérale interne | Coton et polyester à longues fibres avec technologie de tissage VORTEX® | Surface très lisse | Résistant au boulochage | Coutures renforcées aux épaules et coutures doubles | Bande de propreté | Rétrécissement minimal | Repassage facile | Norme : ISO 15797 (procédures de lavage et de finition industrielles)



WORK-GUARD
by Result



RT330 | R330X **Heavy Duty Microfleece Jacket**

100% polyester
XS, S, M, L, XL, XXL, 3XL, 4XL, 5XL
330 g/m²

Result WORK-GUARD

BLACK	NAVY
-------	------

Respirant | Coupe-vent | Micro-polaire polyester | Fermeture éclair haute qualité avec tirettes de couleur interchangeables | Bord des poignets et taille noirs élastiques | Poches zippées | Col montant | Boucle de suspension



REGATTA
PROFESSIONAL



RG690 | TRF690 **Navigate Hooded Full Zip Fleece**

100% polyester
S, M, L, XL, XXL, 3XL

Regatta Professional

BLACK/CLASSIC RED	BLACK/NEW ROYAL
BLACK/SEAL GREY	NAVY/FRENCH BLUE
NAVY/SEAL GREY	

Polaire 100 % polyester mini-grille fabriquée à partir de 30 % de matériaux recyclés | Capuche élastiquée | Poignets et ourlet élastiques | Détail zippé contrasté avec 2 poches inférieures zippées | Étiquette découpable



REGATTA
PROFESSIONAL



RG691 | TRF691 **Navigate Half Zip Fleece**

100% polyester
S, M, L, XL, XXL, 3XL

Regatta Professional

BLACK/CLASSIC RED	BLACK/NEW ROYAL
BLACK/SEAL GREY	NAVY/FRENCH BLUE
NAVY/SEAL GREY	

Polaire 100 % polyester mini-grille fabriquée à partir de 30 % de matériaux recyclés | Poignets et ourlet élastiques | Détail zippé contrasté | Étiquette découpable



REGATTA
PROFESSIONAL



RG803 | TRA803 **Steller Bodywarmer**

100% polyester
S, M, L, XL, XXL, 3XL
100 g/m²

Regatta Professional

BLACK NAVY

99 % polyester Ripstop enduit de PU | Doublure Taffeta | Doublure poche | Isolation Thermo-Guard | 2 poches appliquées avec doublure intérieure chaude pour réchauffer les mains | 2 poches fermeture éclair au bas | Poche pour le téléphone portable et les stylos | 1 poche poitrine zippée | Poche intérieure | Accès brodé aux poches avec fermeture à glissière à l'intérieur



REGATTA
PROFESSIONAL



STRETCH

WINDSTOPPER

RG813 | TRA813 **Sandstorm Workwear Softshell Bodywarmer**

94% polyester / 6% élasthanne
S, M, L, XL, XXL, 3XL
290 g/m²

Regatta Professional

BLACK SEAL GREY (SOLID)

Softshell résistant en Ripstop tissé extensible avec une face intérieure chaude | Des revêtements en polyamide Durazone aux points d'usure pour plus de résistance et durabilité | Finition hydrofuge | Passepoil réfléchissant à l'avant et à l'arrière | Poche intérieure zippée | 2 poches basses zippées et 1 poche poitrine zippée | Ourlet ajustable à cordon élastique



REGATTA
PROFESSIONAL



RG898 | TRA898 **Northdale Insulated Bodywarmer**

100% polyester
S, M, L, XL, XXL, 3XL

Regatta Professional

BLACK NAVY

Tissu en polyester 300D résistant avec finition DWR et isolation Warmloft 100 % recyclée | Doublure intérieure en polyester à imprimé pied-de-poule et col intérieur côtelé | Plusieurs poches, dont une pour ordinateur portable/tablette de 12 pouces | Ourlet ajustable et fermeture à glissière dissimulée pour l'accès à la broderie



NEW

JAMES & NICHOLSON
by *dar-jax*



JN1867 | JN1867 **Hybrid Workwear Vest**

Tissu extérieur: 96% polyester, Tissu extérieur 2: 88% polyamide / 12% élasthanne, Rembourrage: 100% polyester
XS, S, M, L, XL, XXL, 3XL, 4XL, 5XL, 6XL
360 g/m²

James&Nicholson

CARBON/BLACK NAVY/NAVY

Matière Softshell à 2 couches avec intérieur en Sherpa | Empiècements à l'avant et à l'arrière unicolore qui facilitent l'impression et la broderie | Résistant à l'eau et à la saleté grâce à la finition BIONIC-FINISH®ECO | Fermeture à glissière invisible en pleine longueur | Col montant et protège-menton | Liseré élastique à l'ourlet | Poches latérales et poche poitrine zippées, 2 poches intérieures | Éléments réfléchissants (sans fonction de protection/pas d'EPI) à l'avant et à l'arrière | Zips : YKK



WORK-GUARD
by *Result*



RT306 | R306X **Vostex Bodywarmer**

100% polyester
S, M, L, XL, XXL, 3XL, 4XL

Result WORK-GUARD

BLACK

Extérieur : polyester Oxford 300D enduit de PVC | Rembourrage : polyester | Doublure : taffetas de polyester 210T | Imperméable jusqu'à 2.000 mm | Coupe-vent | Fermeture éclair à l'avant en 2-sens | Rabat coupe-vent à l'intérieur | Poche appliquée sur le devant avec fermeture auto-agrippante et poches chauffantes sur les côtés, poche poitrine à l'intérieur et poche poitrine avec fermeture à glissière à l'extérieur | Emmanchures profondes avec élastique renforcée, coupe-vent | Coutures partiellement (points chargés) scellées | Détails réfléchissants | Rembourrage coutures à motif diamanté | Panneaux contrastés | Système de tirette interchangeable | Col souple en tissu tricoté | Boucle de suspension

VÊTEMENTS DE TRAVAIL (BLOUSONS & VESTES)



WORK-GUARD
by **Result**



RT127 | R127X **Lance Ripstop Bodywarmer**

100% polyester
S, M, L, XL, XXL, 3XL

Result WORK-GUARD

BLACK BOTTLE GREEN NAVY RED ROYAL

Extérieur: Polyester Ripstop avec revêtement en PVC | Doublure : 100% polyester | Hydrofuge et coupe-vent | Isolation: doublure ouate polyester 180 g / m² | Coutures doubles | Zip avec rabat coupe-vent et fermeture boutons-pression | 2 poches sur le devant avec triple accès, poche poitrine, poche pour le téléphone portable et une poche intérieure | Emmanchures profondes avec élastique renforcée, coupe-vent | Dos plus long avec détail élastiqué à la hanche | Points d'accès invisibles sur la face intérieure arrière et sur le côté gauche de la poitrine



WORK-GUARD
by **Result**



RT314 | R314X **Elevator Jacket**

Extérieur: 100% nylon, Rembourrage + Doublure + Bras: 100% polyester
S, M, L, XL, XXL, 3XL, 4XL
380 g/m²

Result WORK-GUARD

BLACK/MARL GREY

Bras: 100% Maille polyester tricotée | YKK zip avec tirettes de couleur interchangeables | Poches intérieures et latérales zippées | Corps rembourré | Manchette et ourlet liés | Bande de propreté contrastée | Doublure brossée | Protège-menton | Doublure matelassée | Prêt à personnaliser - sans étiquette | 2 poches avec fermeture éclair en nylon



WORK-GUARD
by **Result**



RT305 | R305X **Vostex Long Coat**

100% polyester
S, M, L, XL, XXL, 3XL, 4XL

Result WORK-GUARD

BLACK

Extérieur : polyester Oxford 300D enduit de PVC | Rembourrage : polyester | Doublure : taffetas de polyester 210T | Étanche 2.000mm | Coupe-vent | Fermeture éclair à l'avant en 2-sens | Rabat coupe-vent avec bouton-pression et fermeture auto-agrippante | Capuche ajustable avec fermeture éclair | Ourlet ajustable à cordon élastique | Poche appliquée sur le devant avec fermeture auto-agrippante et poches chauffantes sur les côtés, poche poitrine à l'intérieur | Coutures soudées | Poignet des manches avec fermeture auto-agrippante et ourlet coté à l'intérieur | Détails réfléchissants | Rembourrage coutures à motif diamanté | Panneaux contrastés | Système de trette interchangeable | Col souple en tissu tricoté | Boucle de suspension



WORK-GUARD
by **Result**



RT72 | R072X **Heavy Duty Combo Coat**

Extérieur + isolation thermique: 100% polyester, Doublure: haut du torse: 100% polyester, bas du torse: 100% nylon
S, M, L, XL, XXL, 3XL

Result WORK-GUARD

BOTTLE GREEN/BLACK GREY/BLACK NAVY/NAVY ROYAL/NAVY

Hydrofuge, coupe-vent | Extérieur : Polyester Oxford 600D enduit de PU | Doublure : haut du torse en Active Fleece de RESULT® et bas du torse en taffetas de nylon 190T | Isolation: fibre de polyester 160gsm | Coutures renforcées avec couture en zigzag aux poches et aux points de fixation | Fermeture éclair en continu sur le devant | Deux poches spacieuses sur le devant, deux poches poitrine avec deux portes-stylos, une poche à la manche avec trois portes-stylos, une poche à téléphone portable, deux poches intérieures et une grande poche en mesh | 2 anneaux en D (1 dissimulé) | Oeillets pour cables d'écouteurs | Poignet élastiqué et ajustable | Rabat coupe-vent avec boutons-pression | Passepoil décoratif sur le devant et à l'arrière ainsi qu'aux manches avec le matériau réfléchissant de 3M™ Scotchlite™ | Point d'accès : fermetures à glissière invisibles sur la face arrière intérieure et sur le côté gauche de la poitrine



WORK-GUARD
by **Result**



RT455M | R455M **Men's Treble Stitch Softshell Jacket**

Extérieur: 93% polyester / 7% élasthanne, Intérieur: 100% polyester

S, M, L, XL, XXL, 3XL, 4XL

320 g/m²

Result WORK-GUARD

BLACK **NAVY**

Vêtement à 3 couches comprenant : couche extérieure : 93 % polyester / 7 % élasthanne ; couche intermédiaire : membrane TPU imperméable 8 000 mm, respirant 3 000 g et coupe-vent ; couche intérieure : micropolaire 100 % polyester | Coupe-vent et coupe-pluie | Coutures décoratives et durables | Fermeture éclair full zip | Fermeture éclair poche YKK | Col montant | étiquette détachable | Boucle de suspension



WORK-GUARD
by **Result**



RT455F | R455F **Women's Treble Stitch Softshell Jacket**

Extérieur: 93% polyester / 7% élasthanne, Intérieur: 100% polyester

XS, S, M, L, XL, XXL

320 g/m²

Result WORK-GUARD

BLACK **NAVY**

Vêtement à 3 couches comprenant : couche extérieure : 93 % polyester / 7 % élasthanne ; couche intermédiaire : membrane TPU imperméable 8 000 mm, respirant 3 000 g et coupe-vent ; couche intérieure : micropolaire 100 % polyester | Coupe-vent et coupe-pluie | Coutures décoratives et durables | Fermeture éclair full zip | Coupe ajustée | Fermeture éclair poche YKK | Col montant | étiquette détachable | Boucle de suspension



WORK-GUARD
by **Result**



RT124 | R124X **Ripstop Soft Shell Workwear Jacket With Cordura Panels**

Extérieur: 93% polyester / 7% élasthanne, Couche moyenne: 100% polyuréthane, Intérieur: 100% polyester

S, M, L, XL, XXL, 3XL, 4XL

340 g/m²

Result WORK-GUARD

BLACK **GREY/BLACK** **NAVY/BLACK** **ROYAL/BLACK**

Étanche jusqu'à 8.000 mm, respirant (1.000 g/m²/24h) et coupe-vent | Tissu imperméable Softshell à 3 couches, 8 000 mm, 340 g / m² | Matière high tech | Fermeture éclair YKK en continu sur le devant | 2 grandes poches sur le devant, une poche poitrine et une poche sur le bras | Renforts aux épaules et coudes en Cordura® robuste pour plus de stabilité et indéformabilité | Couche extérieure : 93 % polyester, 7 % élasthanne | Couche intermédiaire: membrane respirante en TPU | Couche interne: micropolaire pour plus de chaleur | Passepoils de 3M™ Scotchlite à l'avant et l'arrière des épaules | Épaules sans coutures pour une évacuation optimale de l'eau | Ourlet ajustable à cordon élastique | Rabat intérieur coupe-vent



WORK-GUARD
by **Result**



RT118 | R118X **Hooded Soft Shell Jacket**

Extérieur: 93% polyester / 7% élasthanne, Couche moyenne: 100% polyuréthane, Intérieur: 100% polyester

XS, S, M, L, XL, XXL, 3XL

310 g/m²

Result WORK-GUARD

BLACK/BLACK **GREY/BLACK** **NAVY/NAVY** **RED/BLACK**

Étanche jusqu'à 8.000 mm, respirant (1.000 g/m²/24h) et coupe-vent | Couche extérieure : 93 % polyester, 7 % élasthanne | Couche intermédiaire: membrane respirante en TPU | Couche interne: micropolaire pour plus de chaleur | Coupe-vent et respirant (1000mvp) | 310g / m² Soft-shell 3 couches de tissu imperméable de 8 000 mm | Doublure intérieure en mesh de polyester sur le devant | Rabat intérieur coupe-vent | Ouvertures zippée sous les bras avec doublure en mesh | 2 poches latérales avec fermeture à glissière et doublure en mesh, 2 poche poitrine avec fermeture à glissière et doublure en résille, 2 grandes poches intérieures et une poche intérieure pour le téléphone portable | Fermeture éclair YKK en continu sur le devant | Tirettes faciles à ouvrir | Poignets réglables | Ourlet ajustable à cordon élastique | Matière high tech | Capuche imperméable cachée avec doublure intérieure et mentonnière avec fermeture auto-agrippante, pare-vue et cordon de serrage ajustable | Épaules et revers des manches en Ripstop pour une meilleure stabilité et indéformabilité | Épaules sans coutures pour une évacuation optimale de l'eau | Passepoil réfléchissant aux épaules et aux manches | Point d'accès : fermeture éclair invisible sur le côté gauche de la poitrine

VÊTEMENTS DE TRAVAIL (BLOUSONS & VESTES)

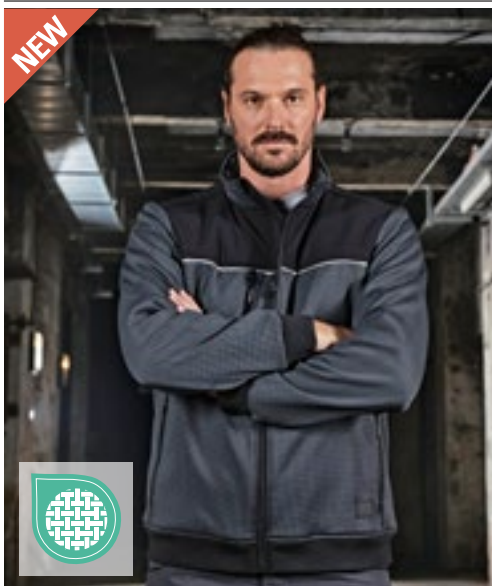

NEW



JN1868 | JN1868 **Hybrid Workwear Jacket**

Tissu extérieur: 96% polyester, Tissu extérieur 2: 88% polyamide / 12% élasthanne, Rembourrage: 100% polyester
XS, S, M, L, XL, XXL, 3XL, 4XL, 5XL, 6XL
 360 g/m²

James&Nicholson

CARBON/BLACK | NAVY/NAVY

Matière Softshell à 2 couches avec intérieur en Sherpa | Empiècements à l'avant et à l'arrière unicolore qui facilitent l'impression et la broderie | Résistant à l'eau et à la saleté grâce à la finition BIONIC-FINISH®ECO | Fermeture à glissière invisible en pleine longueur | Col montant et protège-menton | Bandes élastiques au niveau de l'ourlet et des poignets | Poches latérales et poche poitrine zippées, 2 poches intérieures | Éléments réfléchissants (sans fonction de protection/pas d'EPI) à l'avant et à l'arrière | Zips : YKK



RG651 | TRA651 **Sandstorm Workwear Softshell**

94% polyester / 6% élasthanne
S, M, L, XL, XXL, 3XL
 290 g/m²

Regatta Professional

BLACK/BLACK | NAVY/BLACK | SEAL GREY (SOLID)/BLACK

Softshell résistant en Ripstop tissé extensible avec une face intérieure chaude | Finition hydrofuge | Des revêtements en polyamide Durazone aux points d'usure pour plus de résistance et durabilité | Poche intérieure zippée | Liseré ajustable avec languettes en caoutchouc | 2 poches basses zippées et 1 poche poitrine zippée | Ourlet ajustable à cordon élastique | Passepoil réfléchissante à l'avant et à l'arrière



JN1810 | JN1810 **Men's Doubleface Work Jacket -SOLID-**

55% polyester / 45% coton
XS, S, M, L, XL, XXL, 3XL, 4XL, 5XL, 6XL
 380 g/m²

James&Nicholson

BLACK	BROWN	CARBON	DARK GREEN
DARK ROYAL	GREY HEATHER	NAVY	OLIVE
RED	ROYAL	WHITE	



JN1809 | JN1809 **Ladies' Doubleface Work Jacket -SOLID-**

55% polyester / 45% coton
XS, S, M, L, XL, XXL, 3XL, 4XL
 380 g/m²

James&Nicholson

BLACK	BROWN	CARBON	DARK GREEN
DARK ROYAL	GREY HEATHER	NAVY	OLIVE
RED	ROYAL	WHITE	

Veste fonctionnelle avec col montant et poche kangourou | Matériau double couche confortable, extérieur en jersey de coton simple, intérieur en polaire | Fermeture éclair réfléchissante sur le devant (sans fonction de protection/sans EPI) | Poche kangourou avec fermeture invisible | Liseré avec de l'élasthanne | Zips : YKK

Veste fonctionnelle avec col montant et poche kangourou | Matériau double couche confortable, extérieur en jersey de coton simple, intérieur en polaire | Fermeture éclair réfléchissante sur le devant (sans fonction de protection/sans EPI) | Poche kangourou avec fermeture invisible | Liseré avec de l'élasthanne | Zips : YKK | Légèrement cintrée



REGATTA
PROFESSIONAL



RG234 | TRA234 **Pro Ballistic Jacket**

S, M, L, XL, XXL, 3XL

Regatta Professional

BLACK NAVY

Polyester Hydrafort imperméable avec doublure polaire | Les empiècements renforcés en nylon offrent une protection supplémentaire contre les objets tranchants | Capuche dissimulée, ourlet et poignets élastiques et rabat coupe-vent | Plusieurs poches, dont 2 poches avant zippées et poche intérieure pour téléphone | Étiquette découpable



REGATTA
PROFESSIONAL



RG5290 | TRW529 **X-PRO Beacon Brite Light Waterproof Jacket**

100% polyester
S, M, L, XL, XXL, 3XL

Regatta Professional

BLACK/BLACK SEAL GREY/BLACK

Tissu Isotex 10000 100 % polyester, extensible 4 sens, imperméable et respirant | Coutures collées et capuche réglable, intérieur entièrement doublé en mailles et imprimés réfléchissants sur le haut des bras | Technologie de lampe torche à manchon Brite Light - dissimulée dans une poche, avec batterie rechargeable | Poignets et ourlet réglables, plusieurs poches, dont une poche de sécurité intérieure, une fermeture éclair brodée et des fermetures éclair d'aération sous les aisselles



REGATTA
PROFESSIONAL



RG724 | TRA724 **Pro Ballistic Softshell Jacket**

S, M, L, XL, XXL, 3XL

Regatta Professional

BLACK NAVY

Tissu Softshell tissé à chaud avec bandes réfléchissantes cousues | Les empiècements renforcés en nylon offrent une protection supplémentaire contre les objets tranchants | 2 poches zippées avant | Isolation recyclée | Étiquette découpable



WORK-GUARD
by **Result**



RT23 | R023X **Management Coat**

100% polyester
S, M, L, XL, XXL, 3XL

Result WORK-GUARD

BLACK NAVY

Étanche (1600 mm) et coupe-vent | Extérieur: Polyester 190T avec revêtement en PVC | Rembourrage : ouate de polyester 140 g/m² | Doublure: Polyester matelassé diamant 190T | Capuche invisible dans le col avec cordon de serrage élastique | Fermeture éclair sur le devant et rabat coupe-vent avec boutons-pression | Fermeture éclair en continu sur le devant | Deux grandes poches sur le devant, une poche intérieure et une poche pour le téléphone portable à l'intérieur | Bandes réfléchissantes (5 cm) | Le fabricant garantit les propriétés réfléchissantes conformément à la norme EN pour 25 lavages à 40 °C.

VÊTEMENTS DE TRAVAIL (BLOUSONS & VESTES)



WORK-GUARD
by **Result®**



RT307 | R307M **Platinum Managers Jacket**

100% polyester
S, M, L, XL, XXL, 3XL, 4XL

Result WORK-GUARD

BLACK

Extérieur : polyester Oxford 450D enduit de PU | Garnissage : 85 % 160 g/m2 fibres en polyester, 15 % revêtement en feuille d'aluminium | Doublure : polyester 210T | Imperméable 2,000 mm | Coupe-vent, respirant 2.000 g / m² / 24H | Fermeture éclair en 2-sens sur le devant | Rabat coupe-vent avec bouton-pression | Capuche ajustable dissimulée avec fermeture éclair | Ourlet ajustable à cordon élastique | Poche appliquée sur le devant avec fermeture auto-agrippante, poche poitrine à l'extérieur, poche poitrine à l'intérieur avec possibilité de raccorder un lecteur MP3, des écouteurs, etc. | Ouverture de ventilation sous les manches | Coutures soudées | poignets côtelée intérieure



BEST SELLER

WORK-GUARD
by **Result®**



RT71 | R071X **Zip Sleeve Heavy Duty Jacket**

100% polyester
S, M, L, XL, XXL, 3XL

Result WORK-GUARD

GREY/BLACK | NAVY/NAVY | RED/NAVY
ROYAL/NAVY | TAN/BLACK

Hydrofuge et coupe-vent | Extérieur : Polyester Oxford 600D enduit de PU | Isolation: fibre de polyester 160gsm | Doublure : 100 % polyester 190T | Manches amovibles avec fermeture éclair | col doublé en polaire by Result™ | Coutures renforcées avec couture en zigzag aux poches et aux points de fixation | Fermeture éclair en continu sur le devant | Deux poches spacieuses sur le devant, deux poches poitrine avec deux portes-stylos, une poche à la manche avec trois portes-stylos, une poche à téléphone portable, deux poches intérieures et une grande poche en mesh | Zanneaux en D (1 dissimulé) | Oeilletons pour câbles d'écouteurs | Tricot élastique à la taille et aux poignets | Passepoil décoratif au rabat coupe-vent, à l'arrière et aux manches avec le matériau réfléchissant de 3M™ Scotchlite™ | Point d'accès : fermetures à glissière invisibles sur la face arrière intérieure et sur le côté gauche de la poitrine



REGATTA
PROFESSIONAL



RG245 | TRA245 **Northdale Insulated Jacket**

100% polyester
S, M, L, XL, XXL, 3XL

Regatta Professional

BLACK | NAVY

Tissu en polyester 300D résistant avec finition DWR et isolation Warmloft 100 % recyclée | Doublure intérieure en polyester à imprimé pied-de-poule et capuche isolante amovible avec dispositifs de réglage | Plusieurs poches, dont une pour ordinateur portable/tablette de 12 pouces, un col et des poignets côtelés | Ourlet ajustable et fermeture à glissière dissimulée pour l'accès à la broderie



NEW

Neutral®
Certified Responsibility™



NE67701 | O67701 **Twill Jacket**

80% coton / 20% polyester
XS, S, M, L, XL, XXL, 3XL
210 g/m²

Neutral

BLACK | BOTTLE GREEN | NAVY

Coton biologique et certifié commerce équitable / rPET | Tissage en sergé | Durabilité renforcée | Boutons en coton | Fermeture éclair YKK en métal



WORK-GUARD
by **Result**



RT310 | R310X **Technical Trouser**
Matériau principal: 65% polyester / 35% coton,
Matériau contraste: 100% polyester
Taille: 32, 34, 36, 38, 40, 42, 44, 46 Inch / Longueur: 32 Inch
270 g/m² Result WORK-GUARD

GREY/BLACK NAVY/BLACK

Tissu principal: 270 g/m² | Tissu contrastante : 210 g/m² | Coupe-vent | Fermeture éclair sur le devant avec fermeture à bouton | Poches genouillères | 2 poches latérales | Poche zippée pour le téléphone portable sur la cuisse gauche | Poche multifonctionnelle porte-outils | Taille élastiquée | Poches arrière | Boucles de ceinture | Coutures renforcées avec couture en zigzag aux poches et aux points de fixation | Coutures triples | Bandes réfléchissantes décorative | Ourlet de 5 cm pour rallonger, si nécessaire | Lavable jusqu'à 60 °C



WORK-GUARD
by **Result**



RT471 | R471X **Super Stretch Slim Chino Shorts**
98% coton / 2% élasthanne
XS, S, M, L, XL, XXL, 3XL
300 g/m² Result WORK-GUARD

BLACK NAVY

300 g/m², 98 % coton / 2 % sergé élasthanne finition peau pêche | Poche avant cargo multi-usages avec fermeture auto-agrippante | Fermeture éclair YKK avec bouton pression | Tissu renforcé aux aux points très chargés | Doubles surpiqûres aux coutures | Poche latérale style Western | Ceinture extensible | Plis à l'avant | Poche arrière | pantalon Slim-fit | Coupe-vent | Coupe décontractée | Durable et résistant à l'usure | Type de décoration : Broderie | Nous fournissons des chinos intacts et non lavés pour économiser l'eau. Une fois lavé, le tissu acquiert une finition très douce avec un aspect délavé naturel. Afin de préserver la couleur et le toucher du tissu, laver à l'envers et suspendre pour le séchage.



WORK-GUARD
by **Result**



RT470 | R470X **Super Stretch Slim Chino**
98% coton / 2% élasthanne
XS, S, M, L, XL, XXL / Longueur de jambe: 32"; 3XL, 4XL / Longueur de jambe: 34" non ourlé
300 g/m² Result WORK-GUARD

BLACK NAVY

300 g/m², 98 % coton / 2 % sergé élasthanne finition peau pêche | Poche avant cargo multi-usages avec fermeture auto-agrippante | Fermeture éclair YKK avec bouton pression | Tissu renforcé aux aux points très chargés | Doubles surpiqûres aux coutures | Poche latérale style Western | Ceinture extensible | Poche arrière | pantalon Slim-fit | Coupe-vent | Coupe décontractée | Durable et résistant à l'usure | 2 longueurs de jambes avec ourlet de 2cm sur pantalon regular length | Type de décoration : Broderie | Pour économiser l'eau, nous fournissons des chinos intacts et non lavés. Une fois que vous les lavez, le tissu devient plus doux avec un aspect délavé naturel. Afin de préserver la couleur et le toucher de ce tissu, laver à l'envers et suspendre pour le séchage.

BEST SELLER



WORK-GUARD
by **Result**



RT308 | R308M **Action Trousers**
65% polyester / 35% coton
Taille: XS (30), S (32), M (34), L (36), XL (38), XXL (40), 3XL (42), 4XL (44), 5XL (46) Inch / Longueur: 32, 34 Inch
270 g/m² Result WORK-GUARD

BLACK BOTTLE GREEN GREY NAVY

Coupe-vent | Respirant | Fermeture éclair sur le devant avec fermeture à bouton | Poches latérales réchauffe-mains | Poche frontale cargo à usages multiples avec fermeture à languette | Ceinture extensible | Poche pour téléphone portable | Boucles de ceinture | Tissu renforcé aux aux points très chargés | Doubles surpiqûres aux coutures | Poches arrière



WORK-GUARD
by **Result**



RT308F | R308F **Women's Action Trousers**
65% polyester / 35% coton
XS, S, M, L, XL, XXL
270 g/m² Result WORK-GUARD

BLACK

Sergé 65 % polyester / 35 % coton | Respirant et coupe-vent | Système de poche détachable avec bande réfléchissante | Poches pour genouillères avec surpiqûre articulée | Ourlet de 5 cm pour le réglage de la longueur | Doubles surpiqûres aux coutures | Braguette avec fermeture à bouton | Ceinture extensible en tricot | Sûrpiquères aux points très chargés | Poches latérales profondes | Boucle pour marteau | Boucles de ceinture

VÊTEMENTS DE TRAVAIL (PANTALONS & SHORTS)



RT473 | R473X **Slim Fit Soft Shell Work Trousers**

100% polyester
XS, S, M, L, XL, XXL, 3XL

Result WORK-GUARD

BLACK

260 g/m², fil mécanique lié à 3 couches comprenant : Couche extérieure : 100 % Polyester, couche intermédiaire : imperméable à l'eau 8 000 mm, respirant 3 000 g et membrane TPU coupe-vent, couche intérieure : 100 % Polyester, panneaux de genoux : Polyester Oxford enduit de PU | Poche cargo multi-usages sur les cuisses avec fermeture éclair sur le côté | Panneaux renforcés et articulés aux genoux | Poche à rabat avec détail en caoutchouc | Tissu renforcé aux aux points très chargés | Fermeture éclair YKK avec bouton pression | Bord renforcé en caoutchouc à la cheville | Coutures cousues à l'aiguille triple | Poches latérales chauffe-mains | Ceinture extensible | Détails réfléchissants | Poches arrière | Boucle pour marteau | Poche pour mètre | Boucles de ceinture | Durable et résistant à l'usure | Bande extensible ajustable et un rabat coupe-vent | Type de décoration : Broderie



RY8402 | PA8402 **Raptor Multipocket Jeans**

78% coton / 20% polyester / 2% élasthanne
38, 40, 42, 44, 46, 48, 50, 52, 54
370 g/m²

Roly Workwear

BLUE JEANS 143

Pantalon en denim avec plusieurs poches | Fermeture éclair en métal et patte de boutonage | Taille avec boucles de ceinture | Poche de gauche avec gousset, rabat et fermeture autoagrippante | Poche de gauche à fermeture éclair | Double poche étroite sur le côté droit | Les coutures intérieures sont légèrement déplacées à l'avant | Coutures contrastées



JN1813 | JN1813 **Workwear Pants 4-Way Stretch Slim Line**

73% polyamide / 17% coton / 10% élasthanne
25, 26, 27, 28, 42, 44, 46, 48, 50, 52, 54, 56, 59, 60, 62, 64, 94, 98, 102, 106, 110
205 g/m²

James&Nicholson

BLACK CARBON NAVY

Tissu durable, élastique et extensible dans 4 directions avec une forte teneur en élasthanne pour un ajustement optimal et une grande liberté de mouvement | Coupe cintrée, boucles de ceinture | Avec poche CORDURA® renforcée et ergonomique au niveau des genoux | Triple couture résistante à la déchirure | Poches passepoilées, poches à outils diverses | Poche mètre, poches pour stylo | Une poche avec fermeture éclair | Zip YKK



JN875 | JN875 **Workwear Stretch-Jeans**

85% coton / 13% polyester / 2% élasthanne
25, 26, 27, 28, 42, 44, 46, 48, 50, 52, 54, 56, 58, 60, 62, 64, 94, 98, 102, 106, 110

James&Nicholson

BLACK DENIM BLUE DENIM

Tissu denim résistant en coton biologique et polyester recyclé avec de l'élasthanne, coupe confortable | Coupe cintrée, boucles de ceinture | Avec poche Cordura® renforcée au niveau des genoux | Triple couture résistante à la déchirure | Deux poches latérales avec compartiment pour pièces de monnaie | Deux poches passepoilées à l'arrière | Diverses poches à outils, poche pour mètre, poches pour stylo, poche pour téléphone portable | YKK-clip



JN877 | JN877 **Workwear Cargo Pants**

64% polyester / 33% coton / 3% élasthanne
Normal Taille: 42, 44, 46, 48, 50, 52, 54, 56, 58, 60, 62, 64, 66, 68 / Court Taille: 94, 98, 102, 106, 110 / Taille longue: 25, 26, 27, 28
280 g/m²

James&Nicholson

BLACK NAVY

Pantalon cargo pour le travail et les loisirs | Tissu mélangé robuste, durable et confortable avec finition BIONIC FINISH®ECO | Coupe cintrée, boucles de ceinture | Triple couture résistante à la déchirure | Deux poches latérales et deux poches arrière | Deux poches cargo avec poche mètre, poche pour téléphone portable, poche pour stylo | YKK-clip | Lavable jusqu'à 60 °C | Convient au séchage en machine



RG331 | TRJ331 **Lined Action Trouser**

65% polyester / 35% coton
Taille: 28, 30, 32, 33, 34, 36, 38, 40, 42, 44, 46 Inch / Longueur: 29 (Court), 31 (normal), 33 (Longue)
170 g/m²

Regatta Professional

BLACK NAVY

Tissu polycoton | Finition imperméable durable | Boucles de ceinture | Deux grandes poches frontales avec plis à l'ourlet | 2 poches arrière - une poche zippée avec passepoil | Tissu polycoton | Taille partiellement élastique | Partie renforcée aux genoux



REGATTA PROFESSIONAL



RG368 | TRJ368

Wetherby Insulated Overtrousers

100% polyester

Taille: 32 (S), 33 (M), 34 (L), 36 (XL), 38 (XXL) / Longueur: 31 (normal)

115 g/m²

Regatta Professional

BLACK NAVY

Tissu en polyester Isotex 5000 imperméable et respirant | Isolation Thermo-Guard | Tissu coupe-vent | Coutures étanchées | Taille élastiquée avec cordon | Ajustage au bas de la jambe | Doublure protecteurs au niveau du genou et de l'assise



REGATTA PROFESSIONAL



RG5100 | TRJ510

Prolite Stretch Trouser

100% polyester

Taille: 30, 32, 34, 36, 38, 40, 42, 44 Inch / Longueur: 29 (Court), 31 (Normal), 33 (Longue)

190/245 g/m²

Regatta Professional

BLACK NAVY

Tissu extensible tissé avec finition DWR (impermeabilité durable) | Tissu extensible Ripstop au niveau des genoux, panneaux de siège et renforcement au niveau de l'ourlet | Élastique à la taille et taille haute dans le dos | Multi poches avec poches à fermeture éclair à l'avant et à l'arrière



REGATTA PROFESSIONAL



RG5360 | TRJ536

Pro Ballistic Trouser

28, 30, 32, 34, 36, 38, 40, 42, 44, 46 / Longueur: 29 (Court), 31 (Normal), 33 (Longue)

245 g/m²

Regatta Professional

BLACK NAVY

Tissu en polycoton résistant avec finition WR | Les empiècements renforcés en nylon offrent une protection supplémentaire contre les objets tranchants | Triple couture et entrejambe renforcé | Plusieurs poches fonctionnelles dont des poches avant et arrière, sur les jambes et une boucle pour marteau | Étiquette découpable



REGATTA PROFESSIONAL



RG555 | TRJ555

X-PRO Beacon Waterproof Trouser

100% polyester

Taille: 30, 32, 34, 36, 38, 40, 42, 44 / Longueur: 29 (Court), 31 (Normal), 33 (Longue)

Regatta Professional

BLACK

Tissu Isotex 10000 100 % polyester, extensible 4 sens, imperméable et respirant | Coutures thermocollées et doublure intérieure en polyester recyclé | Taille élastique, genoux articulés et imprimé réfléchissant | Plusieurs poches zippées imperméables



REGATTA PROFESSIONAL



RGH335 | TRJ335

Hardwear Holster Trouser

80% polyester / 20% coton, Renforts: 100% polyamide

28, 30, 32, 34, 36, 38, 40, 42, 44, 46 / Longueur: 29 (Court), 31 (Normal), 33 (Longue)

280 g/m²

Regatta Professional

BLACK

Poids du tissu 280 g/m² | Renforts du tissu en polyamide Dura-zone 300 g/m² | Finition imperméable durable | Sacs „Holster“ pliables facilement accessibles avec plusieurs compartiments | Poche-genoillère auto-agrippante | Coutures renforcées avec triple piqûre | Poche pour téléphone portable | Poche latérale et arrière avec fermeture auto-agrippante | Compatible avec les protégés-genoux Regatta RG99



GENUINE recycled by RECYCLIFE



RT510 | R510X

Recycled Action Overall With Zip Front

100% polyester

S, M, L, XL, XXL, 3XL

270 g/m²

Result Genuine Recycled

BLACK BOTTLE GREEN NAVY

Sergé de polyester recyclé | Respirant | Coupe-vent | Fermeture éclair YKK bidirectionnelle avec rabat coupe-vent extérieur | Poches sur les hanches avec large accès latéral | Poches arrière plaquées et zippées | Ceinture élastiquée sur l'arrière | Poignets et chevilles ouverts | Coutures renforcées sur les points de contrainte | Robustesse et résistance | Empiècement à gousset dans le dos | Col fermé par bouton-pression | Poche porte-stylo sur la manche | Poche poitrine zippée | poche à metre | Boucle de suspension | Non doublé | Fabriqué à partir de fils durables de la plus haute qualité en utilisant exclusivement des bouteilles en plastique recyclées en PET usagé, pour offrir un équivalent durable aux fils conventionnels | Recyclable en fin de vie | Composé de 82 bouteilles en plastique (1 litre)

VÊTEMENTS DE TRAVAIL (CHAUSSURES)



REGATTA
PROFESSIONAL



RG212 | TRK212

**Crossfort S1 X-Over
Metal-Free Safety
Trainer**

39 (6), 41 (7), 42 (8), 43 (9), 44 (10), 46 (11), 47 (12)

Regatta Professional SafetyFootwear

BLACK/GUN METAL
TWIGLIGHT BLUE/GUN METAL

FLAME ORANGE/GUN METAL

Empeigne : 100 % polyester, doublure : 100 % polyester, semelle extérieure : MD+RB | Lacets et toile : 15 % de matières recyclées, doublure : 20 % de matières recyclées, semelle intérieure : 20 % de matières recyclées et bottine imperméable : 30 % de matières recyclées | Conception basse | Finition avec orteil renforcé en plastique | EN20345: 2011 - S1



REGATTA
PROFESSIONAL



RG0204 | TRK204

**Sandstone SB Safety
Trainer**

39 (6), 41 (7), 42 (8), 43 (9), 44 (10), 46 (11), 47 (12)

Regatta Professional SafetyFootwear

BRIAR/BLACK

RED/BLACK

Conforme à la norme EN20345:2011 - SB | Empeigne imperméable en nubuck PU et mesh avec protection rembourrée à la cheville | Semelle intérieure moulée confortable en EVA | Coque en acier au niveau des orteils avec semelle extérieure résistante à l'huile en caoutchouc



REGATTA
PROFESSIONAL



RG205 | TRK205

**Mudstone S1P Safety
Trainer**

39 (6), 41 (7), 42 (8), 43 (9), 44 (10), 46 (11), 47 (12)

Regatta Professional SafetyFootwear

BLACK/GRANITE

NAVY/OXFORD BLUE

Conforme à la norme EN20345:2011 - S1P | Empeigne imperméable en nubuck PU et mesh avec protection rembourrée à la cheville | Embout en acier et semelle intermédiaire résistante à la pénétration | Semelle intérieure moulée en EVA confortable et semelle extérieure en caoutchouc durable et résistante à l'huile



REGATTA
PROFESSIONAL



RG206 | TRK206

Claystone S3 Safety Trainer

39 (6), 41 (7), 42 (8), 43 (9), 44 (10), 46 (11), 47 (12)

Regatta Professional SafetyFootwear

BLACK/BRIAR

OXFORD BLUE/BRIAR

Conforme à la norme EN20345:2011 - S3 | Empeigne en mesh tissé imperméable PU et nylon avec protection rembourrée à la cheville | Embout en acier et semelle intermédiaire résistante à la pénétration | Semelle intérieure moulée en EVA confortable et semelle extérieure en caoutchouc durable et résistante à l'huile



REGATTA
PROFESSIONAL

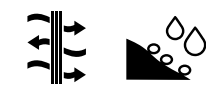

RG2101 | TRK210

**Exofort S3 X-Over Waterproof Insulated Safety
Hiker**

39 (6), 41 (7), 42 (8), 43 (9), 44 (10), 46 (11), 47 (12)

Regatta Professional SafetyFootwear

BLACK

CHESTNUT/BLACK

Empeigne : 60 % PU / 40 % polyester, doublure : 100 % polyester, semelle extérieure : MD+RB | Lacets et toile : 15 % de matières recyclées, doublure : 20 % de matières recyclées, semelle intérieure : 20 % de matières recyclées et bottine imperméable : 30 % de matières recyclées | Doublure imperméable et respirante | Finition avec embout renforcé en plastique | Conforme à la norme EN20345:2011 - S3



NEW

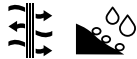

RG211 | TRK211
**Grindstone S3
Waterproof Safety
Boot**

39 (6), 41 (7), 42 (8), 43 (9), 44 (10), 46 (11), 47 (12)

Regatta Professional SafetyFootwear

BLACK HONEY/BLACK

Empeigne : 80 % cuir / 20 % polyester, doublure : 100 % polyester, semelle extérieure : RB | Lacets et toile : 15 % de matières recyclées, doublure : 30 % de matières recyclées, semelle intérieure : 20 % de matières recyclées et bottine imperméable : 30 % de matières recyclées | Membrane imperméable et respirante | Finition avec embout renforcé en plastique | EN20345: 2011 - S3 WP



NEW



RG2130 | TRK213
**Basestone S3
Waterproof Safety
Boot**

39 (6), 41 (7), 42 (8), 43 (9), 44 (10), 46 (11), 47 (12)

Regatta Professional SafetyFootwear

BLACK

Empeigne : 80 % cuir / 20 % polyester, doublure : 100 % polyester, semelle extérieure : RB | Lacets et toile : 15 % de matières recyclées, doublure : 20 % de matières recyclées, semelle intérieure : 20 % de matières recyclées et bottine imperméable : 30 % de matières recyclées | Membrane imperméable | Propriétés respirantes | Finition avec col et languette rembourrés | EN20345: 2011 - S3



NEW



RG214 | TRK214
**Hyperfort S1P X-Over
Metal-Free Safety
Hiker**

39 (6), 41 (7), 42 (8), 43 (9), 44 (10), 46 (11), 47 (12)

Regatta Professional SafetyFootwear

BLACK/GUN METAL CHESTNUT/BLACK
TWIGLIGHT BLUE/GUN METAL

Empeigne : 60 % PU / 40 % polyester, doublure : 100 % polyester, semelle extérieure : MD+RB | Lacets et toile : 15 % de matières recyclées, doublure : 20 % de matières recyclées, semelle intérieure : 20 % de matières recyclées | Avec embout renforcé en plastique | Finition avec structure sans métal | Tige et languette rembourrés | EN20345: 2011 - S1P



NEW



RG2240 | TRK224
**Metafort S1PL Safety
Hiker**

36 (3), 37 (4), 38 (5), 39 (6), 41 (7), 42 (8), 43 (9), 44 (10), 46 (11), 47 (12)

Regatta Professional SafetyFootwear

BLACK/WHITE HONEY/WHITE

Conforme à la norme EN20345:2022 - S1PL | Empeigne en cuir nubuck et nylon ripstop avec col et languette rembourrés | Embout renforcé en plastique et semelle intermédiaire résistante à la pénétration | Semelle intérieure en mousse recyclée antistatique et semelle intermédiaire renforcée en EVA | Semelle extérieure en caoutchouc durable et résistante à l'huile



NEW



RG0207 | TRK207
**Waterproof S3 Dealer
Boot**

41 (7), 42 (8), 43 (9), 44 (10), 46 (11), 47 (12)

Regatta Professional SafetyFootwear

BLACK PEAT

Conforme à la norme EN20345: 2011 - S3 SRC WR | Embout en acier et semelle intermédiaire résistante à la pénétration | Chaussures Isotex imperméables et respirantes - coutures scellées avec doublure intérieure respirante | Empeigne en cuir, semelle intérieure moulée en EVA confortable et semelle extérieure en caoutchouc durable et résistante à l'huile



NEW



RG200 | TRK200
**Sandstone SB Safety
Hiker**

39 (6), 41 (7), 42 (8), 43 (9), 44 (10), 46 (11), 47 (12)

Regatta Professional SafetyFootwear

BLACK/GRANITE BRIAR/LIME

Conforme à la norme EN20345:2011 - SB | Coque en acier au niveau des orteils avec semelle extérieure résistante à l'huile | Empeigne en nubuck PU et mesh respirant pour une protection en toute légèreté | Empeigne imperméable avec protection rembourrée au niveau de la cheville | Semelle intermédiaire en EVA pour plus de souplesse et de confort tout au long de la journée | Semelle extérieure en caoutchouc durable et résistante à l'huile | Semelle intérieure en EVA découpée pour plus de confort et de maintien sous le pied

VÊTEMENTS DE TRAVAIL (CHAUSSURES)



REGATTA
PROFESSIONAL



RG2010 | TRK201 **Mudstone SBP Safety Hiker**

39 (6), 41 (7), 42 (8), 43 (9), 44 (10), 46 (11), 47 (12)

Regatta Professional SafetyFootwear

ASH/RIO RED

BLACK/GRANITE

Conforme à la norme EN20345:2011 - S1P | Embout en acier et semelle intermédiaire résistante à la pénétration | Empeigne en nubuck PU et mesh respirant pour une protection en toute légèreté | Empeigne imperméable avec protection rembourrée au niveau de la cheville | Semelle intermédiaire en EVA pour plus de souplesse et de confort tout au long de la journée | Semelle intérieure moulée confortable en EVA | Semelle extérieure en caoutchouc durable et résistante à l'huile



REGATTA
PROFESSIONAL



RG2020 | TRK202 **Claystone S3 Safety Hiker**

39 (6), 41 (7), 42 (8), 43 (9), 44 (10), 46 (11), 47 (12)

Regatta Professional SafetyFootwear

BLACK/GRANITE

BRIAR/OXFORD BLUE

Conforme à la norme EN20345:2011 - S3 | Embout en acier et semelle intermédiaire résistante à la pénétration | Empeigne en PU et mesh Endurance tissée en nylon haute performance | Empeigne imperméable avec protection rembourrée au niveau de la cheville | Semelle intermédiaire en EVA pour plus de souplesse et de confort tout au long de la journée | Semelle intérieure en EVA découpée pour plus de confort et de maintien sous le pied | Semelle extérieure en caoutchouc durable et résistante à l'huile



REGATTA
PROFESSIONAL



RG2030 | TRK203 **Gritstone S3 Waterproof Safety Hiker**

39 (6), 41 (7), 42 (8), 43 (9), 44 (10), 46 (11), 47 (12)

Regatta Professional SafetyFootwear

BLACK

PEAT

Conforme à la norme EN20345:2011 - S3 | Embout en acier et semelle intermédiaire résistante à la pénétration | Chaussures Isotex imperméables et respirantes - coutures scellées avec doublure intérieure respirante | Empeigne en cuir | Finition résistante à l'eau avec protection rembourrée au niveau de la cheville | Semelle intérieure moulée confortable en EVA | Semelle extérieure en caoutchouc durable et résistante à l'huile



REGATTA
PROFESSIONAL



RG2080 | TRK208 **Expert SB Safety Boot**

39 (6), 41 (7), 42 (8), 43 (9), 44 (10), 46 (11), 47 (12)

Regatta Professional SafetyFootwear

BLACK

HONEY

Conforme à la norme EN20345:2011 - S1P | Embout en acier et semelle intermédiaire résistante à la pénétration | Empeigne en cuir nubuck avec col et languette rembourrés | Semelle intérieure en mousse recyclée antistatique | Semelle extérieure en caoutchouc durable et résistante à l'huile



WORK-GUARD
by Result



RT339 | R339X **Blackwatch Safety Boot**

40 (6), 41 (7), 42 (8), 43 (9), 44.5 (10), 46 (11), 47 (12)

Result WORK-GUARD

BLACK/SILVER

Semelle intermédiaire en composite pour une protection sous les pieds | Support pour cheville, languette et revers rembourrés | Talon absorbant l'énergie | Antidérapantes SRC | Bord cheville vert bouteille | Détail réfléchissant | Semelle antistatique | Bouchon de protection | Boucle de traction | CE EN 203445:2011 S3 SRC | Respirant | Résistant à l'eau | dessus : cuir nubuck et résille / Semelle intercalaire: composite / semelle: EVA / Caoutchouc / Embout: acier



WORK-GUARD
by Result



RT340 | R340X **Defence Safety Boot**

40 (6), 41 (7), 42 (8), 43 (9), 44.5 (10), 46 (11), 47 (12), 48 (13)

Result WORK-GUARD

BLACK

Conforme à la norme EN 20345:2011 S1P SRC | Boot de sécurité S1P SRC | Bout renforcé et semelle intermédiaire en acier | Ciellets à reflet noirs | Lacets : All Orange + paires de rechange Orange/Black et All Black incluses dans la boîte | Dessus : cuir fendu décoré noir sur le dessus | Bord intérieur de la cheville : doublure intérieure, mailles noires | Bout renforcé en acier | Semelle : semelle en PU double densité Black/Orange | Bord cheville: rembourée noir

WORK-GUARD
by **Result**



RT348M | R348X **Lightweight Safety Trainer**

41 (7), 42 (8), 43 (9), 44.5 (10), 46 (11), 47 (12)

Result WORK-GUARD

BLACK

Conforme à la norme EN 20345:2011 S1P SRC | Baskets de sécurité S1P | Bout renforcé en plastique | Semelle intermédiaire en plastique | Protection des orteils : imitation cuir PU | Semelle extérieure: EVA / Caoutchouc | Languette : rembourrée | Dessus : simili cuir noir et maille durable | Lacets : Yellow + paires de rechange Yellow/Black et All Black incluses dans la boîte

WORK-GUARD
by **Result**



RT456X | R456X **All Black Safety Trainer**

36 (3), 37 (4), 38 (5), 39 (6), 40 (6,5), 41 (7), 42 (8), 43 (9), 44 (10), 45 (11), 46 (12)

Result WORK-GUARD

BLACK

Haut : thermoplastique PU - bordage en cuir imperméable ; semelle : PU/PU à double densité ; embout de protection : acier | Informations techniques : CE FR 20345:2011 SB SRA | Respirantes et durables | Languette et bord cheville rembourrés | Talon absorbant l'énergie | Embout de protection en PU | SRA antidérapantes | Paire de semelles de rechange | Embout de protection en acier | Résistant à l'huile | Boucle au talon

WORK-GUARD
by **Result**



RT457X | R457X **Unisex Hardy Safety Trainer**

36 (3), 37 (4), 38 (5), 39 (6), 40 (6,5), 41 (7), 42 (8), 43 (9), 44 (10), 45 (11), 46 (12)

Result WORK-GUARD

BLACK/ORANGE

NAVY/ORANGE

Haut : maille en polyester Flyknit avec bordage en suède ; semelle : PU/PU à double densité ; embout de protection : acier | Informations techniques : CE FR 20345:2011 SB SRA | Respirantes et durables | Talon absorbant l'énergie | SRA antidérapantes | Languette et bord cheville rembourrés | Paire de semelles de rechange | Embout de protection en acier | Résistant à l'huile | Boucle au talon

WORK-GUARD
by **Result**



RT458X | R458X **Hicks Safety Trainer**

41 (7), 42 (8), 43 (9), 44 (10), 45 (11), 46 (12)

Result WORK-GUARD

NEON GREEN/BLACK

Haut : maille en polyester Flyknit avec bordage en suède ; semelle : PU/PU à double densité ; embout de protection : acier | Informations techniques : CE FR 20345:2011 SB SRA | Respirantes et durables | Talon absorbant l'énergie | SRA antidérapantes | Languette et bord cheville rembourrés | Paire de semelles de rechange | Embout de protection en acier | Résistant à l'huile | Boucle au talon

WORK-GUARD
by **Result**



RT459 | R459X **Stirling Safety Boot**

36 (3), 37 (4), 38 (5), 39 (6), 40 (6½), 41 (7), 42 (8), 43 (9), 44 (10), 45 (11), 46 (12)

Result WORK-GUARD

BLACK/GREY/ORANGE

Embout : composite ; empeigne : cuir nubuck ; semelle intermédiaire : composite ; semelle : PU double densité | CE EN 20345:2011 S3 SRC | Semelle antistatique | Résistant à l'eau | Léger | Semelle intermédiaire en composite pour une protection sous les pieds | Support de cheville rembourré (extérieur en cuir PU) | Talon absorbant l'énergie | Antidérapantes SRC | Embout composite | Doublure en mesh | Résistant à l'huile | Boucle au talon

WORK-GUARD
by **Result**



RT460 | R460X **Kane Safety Dealer Boot**

36 (3), 37 (4), 38 (5), 39 (6), 40 (6½), 41 (7), 42 (8), 43 (9), 44 (10), 45 (11), 46 (12)

Result WORK-GUARD

BLACK

Embout : acier ; empeigne : cuir avec empiècement latéral élastique ; semelle intermédiaire : acier ; semelle : PU double densité avec coussin d'air | CE EN 20345:2011 S3 SRC | Semelle antistatique | Résistant à l'eau | Léger | Doublure partielle en mesh avec rembourrage léger | Semelle intermédiaire en acier pour plus de protection sous le pied | Absorption d'énergie, coussin d'air au talon | Panneaux latéraux pour la ventilation | Antidérapant SRC | Embout de protection en acier | Résistant à l'huile | Boucle au talon

VÊTEMENTS DE TRAVAIL (ACCESSOIRES)



KX060 | KXHHELMET **Premium 6-Point Safety Helmet Grenoble**

100% polyéthylène
One Size

Korntex



Casque de chantier industriel et de construction de haute qualité | Suspension en tissu à 6 points avec bandeau | Fermeture moderne par torsion avec taille réglable | Poches latérales intégrées pour fixer des visières et une protection auditive | Gouttière intégrée | Équipé d'un code-barres | EN 397



KX063 | KXBHELMET **Basic 6-Point Safety Helmet Le Havre**

100% polyéthylène
One Size

Korntex



Casque de chantier industriel et de construction standard | Suspension en plastique à 6 points | Poches latérales intégrées pour fixer des visières et une protection auditive | Gouttière intégrée | EN 397



KX064 | SB100 **Universal Sweatband For Safety Helmets Frauenfeld**

100% polyester
One Size

Korntex



Bandeau pour casques de chantier | Compatible avec tous les casques Korntex



KX065 | KR100 **Universal 2-Point Chin Strap Adliswil For Safety Helmets**

100% polyester
One Size

Korntex



Mentonnière à deux points pour casques de chantier | Pour un port sûr du casque | Fournit une protection supplémentaire pour le menton de l'utilisateur | Compatible avec tous les casques de sécurité Korntex



KX066 | SUN100 **Universal UV-Protection For Helmets/Caps Wohlen**

55% coton / 45% polyester
One Size

Korntex



Accessoires de protection UV pour chapeaux et casques | Protège le cou et les oreilles | Facteur de protection UV 50+



YK003 | ID03 **Reflective ID Arm Bands**

Poche: 100% polychlorure de vinyle, lanière: 100% nylon
One Size

YOKO

BLACK	FLUO BLUE	FLUORESCENT GREEN	FLUORESCENT ORANGE
FLUORESCENT PINK	HI-VIS YELLOW	RED	SILVER



YOKO

Bracelet à carte d'identité professionnel, résistant et imperméable | Pochette pour les cartes/pièces d'identité de jusqu'à 110 x 65 mm | Les cartes ID peuvent facilement glisser devant un scan | Bande ajustable et élastique de la même couleur assurant un port confortable | La pochette ID en PVC convient à l'impression | idéal pour les services d'urgence, le personnel de sécurité, les autorités locales, le personnel des services publics, les associations caritatives, les organisateurs d'événements et les surveillants de ports



KX155 | HSGS7/10 **Robust Coarse Knitted Working Gloves Bursa**

60% polyester / 40% coton, Noppen: 100% polychlorure de vinyle
7, 10

Korntex

ECRU/BLACK	ECRU/BLUE
------------	-----------

Gants tricotés épais, jauge 7 | Assure une protection contre les risques mécaniques | Très bon ajustement, garantit une sensibilité accrue | Seamless, finition sans coutures | Couche d'adhérence PVC pour une bonne prise en main | Tricot respirant empêchant la transpiration | Peut servir pour des tâches telles que l'emballage léger et les tâches de tri à risque moyen (en termes de risques mécaniques) et dans des environnements secs | Certifié conforme à la norme EN 21420:2020 cat. 1 | Couleur des poignets : taille 7 = jaune, taille 8 = rouge, taille 9 = bleu | Longueur du gant : taille 7 (S) environ. 21,5 cm, taille 9 (L) environ. 24 cm | Équipé d'un code à barre EAN | Instructions d'utilisation dans toutes les langues officielles de l'UE



KX157 | HSNIS **Elastic Nitrile Foam Gloves Izmir**

80% nylon / 20% élasthanne
6, 7, 8, 9, 10, 11

Korntex

BLACK/GREY

Gants élastiques en mousse de nitrile, jauge 15 | Gants souples, s'adaptent bien à votre main | Seamless, finition sans coutures | Excellente prise en main dans les environnements secs, huileux, gras et légèrement humides | Très bonne résistance à l'abrasion | Prise en main sûre | Peut servir pour des tâches telles que l'emballage léger et les tâches de tri à risque moyen (en termes de risques mécaniques) et dans des environnements secs | Certifié conforme à la norme EN ISO 21420:2020 cat. II/EN 388:2016+A1:2018 | Couleur des poignets : taille 6 = violet, taille 7 = jaune, taille 8 = bleu, taille 9 = rouge, taille 10 = noir, taille 11 = vert | Longueur du gant : taille 6 environ. 21 cm, taille 7 environ. 22 cm, taille 8 environ. 23 cm, taille 9 environ. 24 cm, taille 10 environ. 25 cm, taille 11 environ. 26 cm, taille 11 environ. 26 cm | Équipé d'un code à barre EAN | Instructions d'utilisation dans toutes les langues officielles de l'UE



KX159 | HSF5 **Finely Knitted Working Gloves Konya**

100% nylon, Noppen: 100% polychlorure de vinyle
7, 8, 9, 10, 11

Korntex

WHITE/BLACK

Gants tricotés fins, jauge 13 | Pour un travail de précision nécessitant de tout ressentir | Points antidérapants pour une prise en main sûre | Gants : blanc ; points antidérapants : noir | Certifié conforme à la norme EN ISO 21420:2020 CAT 1 | L'article est équipé d'un code-barres EAN | Contient des instructions d'utilisation dans toutes les langues officielles de l'UE



KX160 | HSCUT **Cut-Resistant Gloves Adana**

70% polyester / 20% élasthanne / 10% acier inoxydable
7, 8, 9, 10, 11

Korntex

YELLOW/BLACK

Gants de protection anti-coupures, jauge 13 | Tissu fibre de verre nylon avec revêtement HPPE | Protection contre les risques mécaniques (coupure, abrasion et déchirure) | Résistance aux coupures E | Conforme aux normes EN ISO 21420:2020 CAT II, EN 388:2019, 4X42E | Équipé d'un code à barre EAN | Instructions d'utilisation dans toutes les langues officielles de l'UE





KX1004 210

05

Vêtements de travail - Hi-Vis

COLLECTION	205
GILETS DE SÉCURITÉ	212
T-SHIRTS & POLOS	227
SWEATS & POLAIRES	231
BLOUSONS & PANTALONS	234



SAFE-GUARD
by **Result**



RT451 | R451X **Printable Safety Softshell Gilet**

100% polyester

S, M, L, XL, XXL, 3XL, 4XL

280 g/m²

Result Safe-Guard

FLUORESCENT ORANGE/BLACK

FLUORESCENT YELLOW/BLACK

Fil mécanique à 3 couches comprenant: | Extérieur: 100% Polyester | Couche intermédiaire: Membrane TPU imperméable 8000mm, respirant 600g & coupe-vent | Intérieur: 100% Polyester microfleece | EN ISO 20471:2013+A1:2016, Fluorescent Orange: RIS-3279-TOM | Bandes réfléchissantes sur le corps | Contraste de couleur noire | Poches zippées | Col montant | Boucle de suspension | Super doux, léger et chaud | Doublure et finitions noires extérieure | Sans logo ni étiquette | Le fabricant garantit les propriétés de réflexion conformément à la norme EN pour 5 cycles de lavage !



SAFE-GUARD
by **Result**



RT450 | R450X **Printable Safety Softshell Jacket**

100% polyester

S, M, L, XL, XXL, 3XL, 4XL

280 g/m²

Result Safe-Guard

FLUORESCENT ORANGE/BLACK

FLUORESCENT YELLOW/BLACK

Fil mécanique à 3 couches comprenant: | Extérieur: 100% Polyester | Couche intermédiaire: Membrane TPU imperméable 8000mm, respirant 600g & coupe-vent | Intérieur: 100% Polyester microfleece | EN ISO 20471:2013+A1:2016, Fluorescent Orange: RIS-3279-TOM | Bandes réfléchissantes sur le corps | Contraste de couleur noire | Poignet avec élastique | Poches zippées | Col montant | Boucle de suspension | Doublure et finitions noires extérieure | Sans logo et étiquette | Léger et chaud | Silencieux | Le fabricant garantit les propriétés de réflexion conformément à la norme EN pour 5 cycles de lavage !



SAFE-GUARD
by **Result**



RT476 | R476X **Printable Ripstop Safety Softshell Jacket**

100% polyester

S, M, L, XL, XXL, 3XL, 4XL

310 g/m²

Result Safe-Guard

FLUORESCENT ORANGE/BLACK

FLUORESCENT YELLOW/BLACK

310 g/m²; fil mécanique 3 couches comprenant: Couche extérieure: 100% polyester indéchirable, couche intermédiaire: imperméable à l'eau 8 000 mm, respirant 3 000 g et membrane TPU coupe-vent, couche intérieure: 100% Polyester microfleece, Panneaux d'épaule: 100% Polyester Oxford | Hydrofuge durable, respirant, coupe-vent | EN ISO 20471:2013+A1:2016 Classe 2, RIS-3279-TOM (Orange uniquement) | Panneaux de contrastés noire en nylon Oxford robuste | Bandes souples imprimées et réfléchissantes | Poches zippées | Col montant | Doublure polaire | Full zip YKK | Protège-menton | Poignet | Boucle de suspension | Les panneaux en nylon Oxford contrasté foncé masquent la saleté. | Bandes imprimées de sécurité flexible et souple | Prêt à personnaliser: sans étiquette | Décoration: impression directe (pas DTG), transfert et broderie (Note: toujours tester pour s'assurer que les encres et les dispositifs sont adaptés à l'impression sur ce tissu) | Le fabricant garantit les propriétés de réflexion conformément à la norme EN pour 25 cycles de lavage !



SAFE-GUARD
by **Result**



RT475 | R475X **Printable Waterproof Softshell Safety Coat**

100% polyester

S, M, L, XL, XXL, 3XL, 4XL

200 g/m²

Result Safe-Guard

FLUORESCENT ORANGE/BLACK

FLUORESCENT YELLOW/BLACK

200 g/m² Fil mécanique 2 couches comprenant: Couche extérieure: 100% Polyester, couche intermédiaire: imperméable à l'eau 8000mm, respirant 3000mpv & membrane TPU coupe-vent, remplissage: 100% Polyester, Doublure: 100% Polyester matelassé | EN ISO 20471:2013+A1:2016 Classe 2, RIS-3279-TOM (Orange uniquement) | Imperméable à l'eau 8000mm, Respirant 3000mpv, Imperméable au vent | Bandes de sécurité imprimées au toucher doux | Poignet élastique et auto-agrippante | Capuche repliable ajustable | Pochettes avant amovible | rabat coupe-vent avec fermeture auto-agrippante | Poche poitrine zippée | Contraste de couleur noire | Col montant | Doublure matelassée | Coutures étanchées | 1 poche intérieure | Boucle de suspension | Bandes réfléchissantes souples et douce | Doublure et finitions noires extérieure | Prêt à personnaliser: sans étiquette | Accès Décoration: Poitrine gauche et ourlet | Décoration: impression directe (pas DTG), transfert et broderie (Note: toujours tester pour s'assurer que les encres et les dispositifs sont adaptés à l'impression sur ce tissu) | Le fabricant garantit les propriétés de réflexion conformément à la norme EN pour 10 cycles de lavage !

VÊTEMENTS DE TRAVAIL - HI-VIS (COLLECTION)



RY9311 | CC9311 **Vest Polux**

100% polyester
M/L, XL/XXL
Roly Workwear

FLUOR ORANGE 223 | FLUOR YELLOW 221

Gilet haute visibilité avec fermeture éclair sur le devant | Deux bandes de sécurité horizontales sur la poitrine et bandes verticales sur les épaules | Poche de poitrine transparente sur le côté droit pour badge d'identification | Conforme aux normes EN ISO 13688:2013 et EN ISO 20471:2013/A1:2016 classe II de l'UE



RY9315 | HV9315 **Polo Shirt Vega**

100% polyester
S, M, L, XL, XXL, 3XL, 4XL
170 g/m²
Roly Workwear

NAVY BLUE 55/FLUOR YELLOW 221

100 % polyester piqué Birdseye | Polo à manches courtes haute visibilité en tissu technique / matière pratique | Deux bandes de sécurité segmentées sur la poitrine et le dos | Patte à trois boutons contrastants | Col côtelé 1x1 | Résistant aux déchirures, séchage rapide | Poche poitrine optionnel | Étiquette détachable | Conforme aux normes EN ISO 13688:2013 et EN ISO 20471:2013/A1:2016 de l'UE



RY9316 | HV9316 **Polo Shirt Vega Long Sleeve**

100% polyester
S, M, L, XL, XXL, 3XL, 4XL
170 g/m²
Roly Workwear

NAVY BLUE 55/FLUOR YELLOW 221

100 % polyester piqué Birdseye | Polo à manches longues haute visibilité en tissu technique / matière pratique | Deux bandes de sécurité segmentées sur la poitrine et le dos | Patte à trois boutons contrastants | Col côtelé 1x1 | Résistant aux déchirures, séchage rapide | Poche poitrine optionnel | Étiquette détachable | Conforme aux normes EN ISO 13688:2013 et EN ISO 20471:2013/A1:2016 de l'UE



RY9301 | HV9301 **Soan Trousers**

80% polyester / 20% coton
38, 40, 42, 44, 46, 48, 50, 52, 54, 56, 58, 60
250 g/m²
Roly Workwear

GARDEN GREEN 52/FLUOR YELLOW 221 | LEAD 23/FLUOR YELLOW 221
NAVY BLUE 55/FLUOR ORANGE 223 | NAVY BLUE 55/FLUOR YELLOW 221

Pantalon haute visibilité pour l'hiver avec plusieurs poches | Taille avec empiècement élastique à l'arrière | Deux poches arrière avec rabat et fermeture patte et boucle | Deux poches avant et deux poches latérales avec rabat et fermeture patte et boucle | Bicolore avec bracelet réfléchissant | Conforme aux normes CE : EN ISO 13688:2013 et UNE-EN ISO 20471:2013/A1:2016, classe I. | Le fabricant garantit que les caractéristiques réfléchissantes sont conformes aux normes européennes pour 25 lavages jusqu'à 30°C



RY9300 | HV9300 **Naos Trousers**

80% polyester / 20% coton
38, 40, 42, 44, 46, 48, 50, 52, 54, 56, 58, 60
200 g/m²
Roly Workwear

GARDEN GREEN 52/FLUOR YELLOW 221 | LEAD 23/FLUOR YELLOW 221
NAVY BLUE 55/FLUOR ORANGE 223 | NAVY BLUE 55/FLUOR YELLOW 221

Pantalon haute visibilité pour l'été avec plusieurs poches | Taille avec empiècement élastique à l'arrière | Deux poches arrière avec rabat et fermeture patte et boucle | Deux poches avant et deux poches latérales avec rabat et fermeture patte et boucle | Bicolore avec bracelet réfléchissant | Certifié conforme aux normes CE : EN ISO 13688:2013 et en ISO 20471:2013/A1:2016, classe I. | Le fabricant garantit que les caractéristiques réfléchissantes sont conformes aux normes européennes pour 25 lavages jusqu'à 30°C

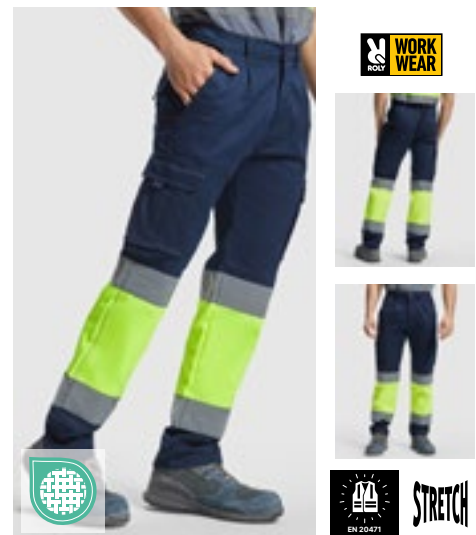

RY9312 | HV9312 **Trousers Daily Stretch Hi-Viz**

65% coton / 33% polyester / 2% élasthanne
38, 40, 42, 44, 46, 48, 50, 52, 54, 56, 58, 60
250 g/m²
Roly Workwear

GARDEN GREEN 52/FLUOR YELLOW 221 | LEAD 23/FLUOR YELLOW 221
NAVY BLUE 55/FLUOR ORANGE 223 | NAVY BLUE 55/FLUOR YELLOW 221

Pantalon haute visibilité contrasté avec plusieurs poches | Matière confortable et flexible | Ceinture élastique au dos | 2 poches latérales | Deux poches arrière avec rabat et fermeture patte et boucle | Deux poches latérales plissées avec rabat et fermeture autoagrippante | Conforme aux normes EN ISO 13688:2013 et EN ISO 20471:2013/A1:2016 Classe I de l'UE



RY9314 | HV9314 **Sweatshirt Spica**
65% polyester / 35% coton
S, M, L, XL, XXL, 3XL, 4XL
280 g/m²
Roly Workwear

FLUOR YELLOW 221	GARDEN GREEN 52/FLUOR YELLOW 221
LEAD 23/FLUOR YELLOW 221	NAVY BLUE 55/FLUOR ORANGE 223
NAVY BLUE 55/FLUOR YELLOW 221	

Sweat-shirt haute visibilité demi-zippé, col haut, protection pour le menton et tirette | Doublure polaire brossée | Coutures renforcées dissimulées à l'intérieur du col | Bandes de sécurité horizontales sur la poitrine et les manches | Maille côtelée 1x1 sur les poignets et l'ourlet | Conforme aux normes EN ISO 13688:2013 et EN ISO 20471:2013/A1:2016 classe II de l'UE



RY9313 | HV9313 **Vest Persei**
100% polyester
S, M, L, XL, XXL, 3XL, 4XL
450 g/m²
Roly Workwear

NAVY BLUE 55/FLUOR YELLOW 221

Extérieur : 100 % polyester, taffetas ; Rembourrage : 100 % polyester ; Tissu haute visibilité : 100 % polyester jersey simple, 450 g/m² | Veste haute visibilité avec plusieurs poches et col montant | Fermeture éclair avant avec tirette des deux côtés | Poche extérieure pour téléphone portable sur le côté droit | Deux poches avant plissées avec fentes latérales | 2 poches porte-stylo | Poche zippée | Système coupe-vent aux poignets | Plus long dans le dos | Réglage de la largeur élastiqué | Deux bandes de sécurité horizontales | Conforme aux normes EN ISO 13688:2013 et EN ISO 20471:2013/A1:2016 Classe I de l'UE



RY9305 | HV9305 **Altair Fleece Jacket**
100% polyester
S, M, L, XL, XXL, 3XL, 4XL
300 g/m²
Roly Workwear

FLUOR YELLOW 221	GARDEN GREEN 52/FLUOR YELLOW 221
LEAD 23/FLUOR YELLOW 221	NAVY BLUE 55/FLUOR ORANGE 223
NAVY BLUE 55/FLUOR YELLOW 221	

Micropolaire 100 % polyester, 300 g/m² | Fermeture à glissière intégrale avec protège-menton | Deux bandes réfléchissantes sur la poitrine et les manches | Deux poches avant avec fermeture éclair assortie et poche poitrine | Poignets élastiques avec bouchon au niveau de l'ourlet | Résistant au vent | Conforme aux normes CE : EN ISO 13688:2013 et EN ISO 20471:2013/A1:2016, classe II | Le fabricant garantit que les caractéristiques réfléchissantes sont conformes aux normes européennes pour 25 lavages jusqu'à 30°C



RY9303 | HV9303 **Antares Soft Shell Jacket**
Extérieur: 92% polyester / 8% élasthanne, Intérieur: 100% polyester
S, M, L, XL, XXL, 3XL, 4XL
320 g/m²
Roly Workwear

GARDEN GREEN 52/FLUOR YELLOW 221	LEAD 23/FLUOR YELLOW 221	NAVY BLUE 55/FLUOR ORANGE 223
NAVY BLUE 55/FLUOR YELLOW 221		

Double épaisseur, extérieur : 92 % polyester / 8 % élasthanne, intérieur : micropolaire extra chaud 100 % polyester, 320 g/m² | Bandes réfléchissantes sur le haut du corps et les manches | Col montant et fermeture éclair sur toute la longueur | Poignets ajustables avec fermeture autoagrippante | Cordon de serrage avec arrêt au bas du sweat-shirt | Trois pochettes extérieures | Résistant au vent et à la pluie | Conforme aux normes CE : EN ISO 13688:2013 et EN ISO 20471:2013/A1:2016, classe II | Le fabricant garantit que les caractéristiques réfléchissantes sont conformes aux normes européennes pour 25 lavages jusqu'à 30°C



RY9304 | HV9304 **Epsilon Parka**
100% polyester
S, M, L, XL, XXL, 3XL, 4XL
400 g/m²
Roly Workwear

GARDEN GREEN 52/FLUOR YELLOW 221	LEAD 23/FLUOR YELLOW 221	NAVY BLUE 55/FLUOR ORANGE 223
NAVY BLUE 55/FLUOR YELLOW 221		

Extérieur : 100 % polyester et étanche, intérieur : 100 % polyester, doublure: 100 % polyester, 400 g/m² | Bandes réfléchissantes sur le corps et les manches | Capuche disponible avec ourlet fluorescent en option, réglable avec bouchons | Poche poitrine à fermeture éclair | Deux poches avant légèrement inclinées | Taille élastique | Poignets élastiques avec fermeture autoagrippante réglable | Fermeture éclair réfléchissante sur toute la longueur avec tirette fluorescente, rabat et fermeture autoagrippante | Poche poitrine intérieure zippée comme poche de finition | Manches amovibles | Résistant au vent et à la pluie | Conforme aux normes CE : EN ISO 13688:2013 et EN ISO 20471:2013/A1:2016, classe II | Le fabricant garantit que les caractéristiques réfléchissantes sont conformes aux normes européennes pour 25 lavages jusqu'à 30°C

VÊTEMENTS DE TRAVAIL - HI-VIS (COLLECTION)



YK400 | HVJ400 **Hi-Vis Two-Tone T-Shirt**

100% polyester
S, M, L, XL, XXL, 3XL
130 g/m² YOKO



T-shirt moderne haute visibilité | Confort décontracté | Respirant | Séchage rapide | Tissu en nid d'abeilles doux et agréable sur la peau | Coupe décontractée | T-shirt manche courte | Couleur marine contrastée sur les épaules, le col, les poignets et l'ourlet | Conforme à la norme EN ISO 20471 Classe 2 | Orange/Marine est également certifié RIS-3279-TOM pour une utilisation dans l'industrie ferroviaire | Grande flexibilité et extensibilité, garde sa forme | Deux bandes rétro réfléchissantes extra-larges autour du corps | Fentes latérales avec points renforcés | Sans étiquette | 25 cycles de lavage max

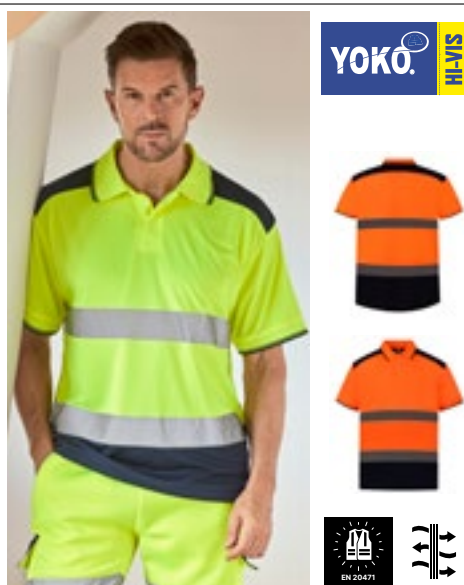

YK220 | HVJ220 **Hi-Vis Two-Tone Polo**

100% polyester
S, M, L, XL, XXL, 3XL
130 g/m² YOKO



Respirant | Séchage rapide | Tissu en nid d'abeilles doux et agréable sur la peau | Grande flexibilité et extensibilité, garde sa forme | Conforme à la norme EN ISO 20471 Classe 2 | Orange/Marine est également certifié RIS-3279-TOM pour une utilisation dans l'industrie ferroviaire | Deux bandes rétro réfléchissantes extra-larges autour du corps | Couleur marine contrastée sur les épaules, le col, les poignets et l'ourlet | Patte de boutonnage à 3 boutons | Fentes latérales avec points renforcés | Sans étiquette | 25 cycles de lavage max

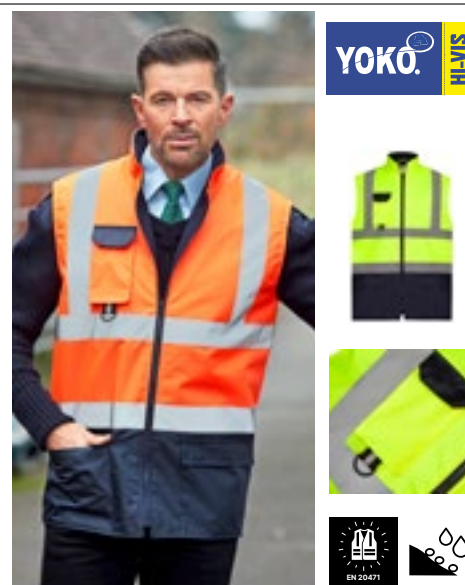

YK005 | HV005 **Hi-Vis Two-Tone Bodywarmer**

100% polyester
S, M, L, XL, XXL, 3XL
190 g/m² YOKO



Conforme à EN ISO20471:2013 Classe 2 & Orange/Navvy également conforme à RIS-3279-TOM | 3 couches : 1) extérieur oxford polyester imperméable enduit de PU, 2) non-tissé à couche intermédiaire et 3) doublure intérieure en molleton, afin de maximiser l'imperméabilité et le confort et la chaleur. | L'ourlet bleu marine offre un beau contraste et aide à garder propre. | Poche poitrine pour téléphone portable avec anneau en D en dessous | 2 poches bases | Accès pour décoration | Le fabricant garantit que les caractéristiques réfléchissantes sont conformes aux normes européennes pour 25 lavages à 40 °C



YK10B | HVK10B **Hi-Vis 2 Bands 2-Tone Fleece Jacket**

100% polyester
S, M, L, XL, XXL, 3XL
380 g/m² YOKO



EN ISO20471:2013 Classe 2 | Rayures réfléchissantes d'une largeur de 5 cm | Deux rayures réfléchissantes autour du corps et aux manches | Fermeture éclair en continu sur le devant | Port très confortable grâce au liseré élastique aux manches et bas du vêtement ainsi que col haut | Deux poches appliquées au bas | Polyester anti-boulochage de 380 g / m² | Rayures contrastées en bleu marin foncé au bas du vêtement et aux manchettes pour absorber les salissures | Optimal pour la broderie et le flocage | Le fabricant garantit les propriétés de flexion conformément à la norme EN pour 25 cycles de lavage !



YK218 | HVP218 **Hi-Vis Two-Tone Bomber Jacket**

100% polyester
S, M, L, XL, XXL, 3XL
190 g/m² YOKO



Conforme à la norme EN ISO471:2013 classe 3 & EN343 contre tout temps | Tissu extérieur en polyester enduit Oxford 300D imperméable | Contraste bleu marin contribuant à fournir une image de l'entreprise tout en cachant la saleté autour des zones de l'ourlet et des manchettes | Rembourrage de 190 g ouaté en polyester avec housse en nylon | Fermeture éclair sur le devant avec rabat coupe-vent à boutonner | Élastique bleu marin aux poignets et à l'ourlet | Deux poches extérieures avec rabat à revers | Poche intérieure | Crochet et anneau dissimulés dans la capuche avec réglage par cordon | Coutures entièrement cousues et scellées pour assurer une étanchéité à 100% | Le fabricant garantit les propriétés réfléchissantes conformément à la norme EN pour 25 lavages à 40 °C.



YK302 | HVP302 **Hi-Vis Two-Tone Motorway Jacket**

100% polyester
S, M, L, XL, XXL, 3XL YOKO



Conforme à la norme EN ISO20471:2013 classe 3 & EN343 classe 3.1 contre les intempéries | Orange/bleu marine haute visibilité conforme à la norme RIS-3279-TOM | Polyester 300D enduit de PU imperméable avec rembourrage matelassé de 190 g / m² et doublure en nylon | Deux bandes 3M réfléchissantes d'une largeur de 5 cm autour du corps et les bras ainsi qu'une sur chaque épaule | Contraste bleu marin contribuant à fournir une image de l'entreprise tout en cachant la saleté | Fermeture éclair sous le rabat coupe-vent à boutonner | Deux poches extérieures avec rabats coupe-vent | Poignets anti-tempête tricotés aux extrémités des manches | Capuche dissimulée avec cordon | Poche poitrine à l'intérieur | Cousu et scellé pour assurer l'imperméabilité | Le fabricant garantit les propriétés réfléchissantes conformément à la norme EN pour 25 lavages à 40 °C.



KX1000 | EOST **EOS Hi-Vis Workwear T-Shirt With Printing Area**

55% coton / 45% polyester
S, M, L, XL, XXL, 3XL, 4XL, 5XL
150 g/m²

Korttex

SIGNAL ORANGE/BLACK

SIGNAL YELLOW/BLACK

Fait partie de la collection d'identité d'entreprise « EOS » | Grande zone d'impression sur la poitrine | Deux réflecteurs segmentés Korttex Next-Gen de 7 cm de large | Tissu piqué de haute qualité (150 g/m²) | Protection UV UPF 40+ conformément à la norme EN 13758-1:2001 | Lavable jusqu'à 60 °C | Tissu en mélange fonctionnel | Polyester doux et respirant sur l'extérieur et coton sur l'intérieur | Conformés aux normes EN ISO 20471:2013/A1:2016, Classe 2 | Équipé d'un code à barre EAN | Conditionnement individuel dans des sachets en polyéthylène | Instructions d'utilisation dans toutes les langues officielles de l'UE | Le fabricant garantit les propriétés réfléchissantes conformément à la norme EN pour 25 lavages à 60 °C.



KX1001 | EOSSW **EOS Hi-Vis Workwear Sweatshirt With Printing Area**

65% polyester / 35% coton
S, M, L, XL, XXL, 3XL, 4XL, 5XL
300 g/m²

Korttex

SIGNAL ORANGE/BLACK

SIGNAL YELLOW/BLACK

Fait partie de la collection d'identité d'entreprise « EOS » | Grande zone d'impression sur la poitrine | Deux réflecteurs segmentés Korttex Next-Gen de 7 cm de large | Poignets et encolure ronde côtelés de couleur noire contrastée | Protection UV UPF 40+ conformément à la norme EN 13758-1:2001 | Lavable jusqu'à 60 °C | Tissu en mélange fonctionnel | Polyester doux et respirant sur l'extérieur et coton sur l'intérieur | Conforme à la norme EN ISO 20471:2013/A1:2016, de la taille L selon classe 2 ; jusqu'à XL selon classe 3 | Équipé d'un code à barre EAN | Conditionnement individuel dans des sachets en polyéthylène | Instructions d'utilisation dans toutes les langues officielles de l'UE | Le fabricant garantit les propriétés réfléchissantes conformément à la norme EN pour 25 lavages à 60 °C.



KX1002 | EO SHO **EOS Hi-Vis Workwear Hoody With Printing Area**

65% polyester / 35% coton
S, M, L, XL, XXL, 3XL, 4XL, 5XL
300 g/m²

Korttex

SIGNAL ORANGE/BLACK

SIGNAL YELLOW/BLACK

Fait partie de la collection d'identité d'entreprise « EOS » | Grande zone d'impression sur la poitrine | Deux réflecteurs segmentés Korttex Next-Gen de 7 cm de large | Capuche avec doublure douce et noire | Poignets côtelés noirs contrastants | Protection UV UPF 40+ conformément à la norme EN 13758-1:2001 | Lavable jusqu'à 60 °C | Tissu en mélange fonctionnel | Polyester doux et respirant sur l'extérieur et coton sur l'intérieur | Conforme à la norme EN ISO 20471:2013/A1:2016, de la taille L selon classe 2 ; jusqu'à XL selon classe 3 | Équipé d'un code à barre EAN | Conditionnement individuel dans des sachets en polyéthylène | Instructions d'utilisation dans toutes les langues officielles de l'UE | Le fabricant garantit les propriétés réfléchissantes conformément à la norme EN pour 25 lavages à 60 °C.



KX1003 | EOSSJ **EOS Hi-Vis Workwear Softshell Jacket With Printing Area**

95% polyester / 5% élasthanne
S, M, L, XL, XXL, 3XL, 4XL, 5XL
290 g/m²

Korttex

SIGNAL ORANGE/BLACK

SIGNAL YELLOW/BLACK

Fait partie de la collection d'identité d'entreprise « EOS » | Grande zone d'impression sur la poitrine | Deux réflecteurs segmentés Korttex Next-Gen de 7 cm de large | Col montant, doublure coupe-vent et isolante en polaire douce | Manches amovibles | Fermeture éclair de haute qualité avec coupe-vent | Taille et poignets en noir contrastant | Poche intérieure supplémentaire | Protection UV UPF 40+ conformément à la norme EN 13758-1:2001 | Lavable jusqu'à 60 °C | Deux poches en biais sur les côtés | Conforme à la norme EN ISO 20471:2013/A1:2016, jusqu'à la taille M selon classe 2 ; de taille L selon classe 3 (couche chauffante classe 2) | Équipé d'un code à barre EAN | Conditionnement individuel dans des sachets en polyéthylène | Instructions d'utilisation dans toutes les langues officielles de l'UE | Le fabricant garantit les propriétés réfléchissantes conformément à la norme EN pour 25 lavages à 60 °C.

VÊTEMENTS DE TRAVAIL - HI-VIS (COLLECTION)



KX1004 | EOSP **EOS Hi-Vis Workwear Parka With Printing Area**

100% polyester
S, M, L, XL, XXL, 3XL, 4XL, 5XL
177 g/m²

SIGNAL ORANGE/BLACK | SIGNAL YELLOW/BLACK

Fait partie de la collection d'identité d'entreprise « EOS » | Grande zone d'impression sur la poitrine | Deux réflecteurs segmentés Korntex Next-Gen de 7 cm de large | Capuche de pluie amovible et matériau imperméable jusqu'à 8000 mm | Fermeture éclair de haute qualité avec coupe-vent | Taille et poignets en noir contrastant | Poignets cachés | Les fentes latérales au niveau des hanches sont réglables à l'aide de fermetures éclair | Protection UV UPF 40+ conformément à la norme EN 13758-1:2001 | Poche intérieure supplémentaire | Deux poches en biais sur les côtés | Conformes aux normes EN ISO 20471:2013/A1:2016, Classe 3 | Équipé d'un code à barre EAN | Conditionnement individuel dans des sachets en polyéthylène | Instructions d'utilisation dans toutes les langues officielles de l'UE | Le fabricant garantit que les caractéristiques réfléchissantes sont conformes aux normes européennes pour 25 lavages à 40 °C



KX1005 | EOSTR **EOS Hi-Vis Workwear Trousers With Printing Areas**

65% polyester / 35% coton
Short: 24, 25, 26, 27, 28 / Regular: 44, 46, 48, 50, 52, 54, 56, 58, 60, 62, 64 / Long: 90, 94, 98, 102, 106, 110, 114
250 g/m²

SIGNAL ORANGE/BLACK | SIGNAL YELLOW/BLACK

Fait partie de la collection d'identité d'entreprise « EOS » | Fabriqué à partir d'un mélange de tissus robuste | Deux réflecteurs segmentés Korntex Next-Gen de 7 cm de large | Au niveau des genoux et taille en noir contrastant | La poche au genou permet d'utiliser des genouillères | Protection UV UPF 40+ conformément à la norme EN 13758-1:2001 | Deux poches en biais sur les côtés | Conforme aux normes EN ISO 20471:2013/A1:2016, classe 1 jusqu'à 46 et classe 2 à partir de 48 | Équipé d'un code à barre EAN | Conditionnement individuel dans des sachets en polyéthylène | Instructions d'utilisation dans toutes les langues officielles de l'UE | Le fabricant garantit les propriétés réfléchissantes conformément à la norme EN pour 25 lavages à 60 °C.



KX1006 | EOSST **EOS Hi-Vis Workwear Shorts With Printing Areas**

65% polyester / 35% coton
XS (46), S (48), M (50), L (52), XL (54), XXL (56), 3XL (58), 4XL (60)
250 g/m²

SIGNAL ORANGE/BLACK | SIGNAL YELLOW/BLACK

Fait partie de la collection d'identité d'entreprise « EOS » | Fabriqué à partir d'un mélange de tissus robuste | Deux réflecteurs segmentés Korntex Next-Gen de 7 cm de large | Au niveau des genoux et taille en noir contrastant | Protection UV UPF 40+ conformément à la norme EN 13758-1:2001 | Deux poches en biais sur les côtés | Conforme aux normes EN ISO 20471:2013/A1:2016, classe 1 jusqu'à 52 et classe 2 à partir de 54 | Équipé d'un code à barre EAN | Conditionnement individuel dans des sachets en polyéthylène | Instructions d'utilisation dans toutes les langues officielles de l'UE | Le fabricant garantit les propriétés réfléchissantes conformément à la norme EN pour 25 lavages à 60 °C.



RG194 | TRS194 **Pro Hi-Vis Short Sleeve T-Shirt**

100% polyester
S, M, L, XL, XXL, 3XL
150 g/m²

ORANGE/NAVY | YELLOW/NAVY

Tissu piqué 100 % polyester à séchage rapide | EN ISO 20471:2013 + A1:2016 Classe 2 | Orange également RIS-3279/TOM | Tissu mèche naturel | Col ras du cou | Évacuation de l'humidité | Chevrons inclinés haute visibilité



RG1890 | TRS189 **Pro Hi-Vis Polo**

100% polyester
S, M, L, XL, XXL, 3XL
150 g/m²

ORANGE/NAVY | YELLOW/NAVY

Tissu piqué 100 % polyester à séchage rapide | Propriétés mèche pour bonne évacuation de l'humidité | Conforme à la norme EN20471 Classe 1 | Couleur orange conforme à RIS-3279 / TOM | Col et poignets côtelés | Col zippé | Le fabricant garantit les propriétés réfléchissantes conformément à la norme EN pour 50 lavages



RG6630 | TRF663 **Pro Hi-Vis O/H Hoody**

65% polyester / 35% coton
S, M, L, XL, XXL, 3XL

ORANGE | YELLOW

Tissu de renfort gratté 65 % polyester / 35 % | EN ISO 20471:2013 + A1:2016 Classe 2 | Orange également RIS-3279/TOM | Doublure capuche jersey | Capuche cagoule réglable | Poignets et ourlet côtelés avec poche kangourou | Chevrons inclinés haute visibilité



HIGH VISIBILITY
REGATTA PROFESSIONAL



RG840 | TRA840 **Pro Hi-Vis Bodywarmer**

100% polyester
S, M, L, XL, XXL, 3XL
200 g/m²

Regatta High Visibility



Tissu Isotex 10.000 polyester 300D imperméable et respirant | Conforme à la norme EN204171: 2013 + A1: 2016 classe 2 (orange également selon RIS-3279-TOM) | Isolation Thermo-Guard 180 g/m² | 1 poche poitrine avec fermeture à clièsière et 2 poches basses zippées | Le fabricant garantit les propriétés réfléchissantes conformément à la norme EN pour 5 lavages



HIGH VISIBILITY
REGATTA PROFESSIONAL



RG625 | TRA625 **Pro Hi-Vis Softshell Jacket**

100% polyester
S, M, L, XL, XXL, 3XL
310 g/m²

Regatta High Visibility



Softshell XPT tissée à chaud, à membrane imperméable et respirante membrane 3 couches | Jaune conforme à la norme EN20471 Classe 1 | Couleur orange conforme à RIS-3279 / TOM | 2 poches à fermeture éclair au bas | Ourlet ajustable à cordon élastique | Zip sur toute la longueur avec zip intérieur et protège-menton | 1 poche poitrine | Le fabricant garantit les propriétés réfléchissantes conformément à la norme EN pour 5 lavages



HIGH VISIBILITY
REGATTA PROFESSIONAL



RG497 | TRW497 **Pro Hi-Vis Packaway Jacket**

100% polyester
S, M, L, XL, XXL, 3XL
140 g/m²

Regatta High Visibility



Tissu hydrofuge 100 % polyester Hydrafort | Tissu coupe-vent | Coutures étanchées | Jaune conforme à la norme EN20471 Classe 2 | Couleur orange conforme à RIS-3279/TOM | Capuche cagoule réglable | 2 poches au bas | Se range dans un sac séparé avec boucle de suspension | EN343 Classe 3:2 | Le fabricant garantit les propriétés réfléchissantes conformément à la norme EN pour 5 lavages



HIGH VISIBILITY
REGATTA PROFESSIONAL



RG498 | TRW498 **Pro Hi-Vis Packaway Trousers**

100% polyester
S, M, L, XL, XXL, 3XL
140 g/m²

Regatta High Visibility



Tissu hydrofuge 100 % polyester Hydrafort | Tissu coupe-vent | Coutures étanchées | Jaune conforme à la norme EN20471 Classe 1 | Couleur orange conforme à RIS-3279 / TOM | Se range dans un sac séparé avec boucle de suspension | Ourlet ajustable avec boutons-pression | EN343 Classe 3:2 | Le fabricant garantit les propriétés réfléchissantes conformément à la norme EN pour 5 lavages

VÊTEMENTS DE TRAVAIL - HI-VIS (GILETS DE SÉCURITÉ)



KX502 | KXQ **Hi-Vis Mesh Safety Vest Thessaloniki**

100% polyester
S, S/M, M, L, L/XL, XL, XXL, 3XL, 3XL/4XL, 4XL, 5XL, 6XL, 7XL
55 g/m² Korntex

S, M, L, XL, XXL, 3XL, 4XL, 5XL, 6XL, 7XL

SIGNAL ORANGE SIGNAL YELLOW

S/M, L/XL, XXL, 3XL/4XL, 5XL

BLUE GREEN RED

En maille respirante | Couture de l'ourlet en polyester noir | Deux bandes réfléchissantes de 5 cm de large autour du corps | Taille réglable grâce à deux attaches autoagrippantes | À certifier conformément à la norme EN 17353:2020 Type B3 | Équipé d'un code à barre EAN | Conditionnement individuel dans des sachets en polyéthylène | Instructions d'utilisation dans toutes les langues officielles de l'UE | Le fabricant garantit que les caractéristiques réfléchissantes sont conformes aux normes européennes pour 25 lavages jusqu'à 40 °C



KX503 | KXF **Ladies Fit Hi-Vis Safety Vest Frankfurt**

100% polyester
S (34/36), M (38/40), L (42/44), XL (46/48), XXL (50/52)
120 g/m² Korntex

SIGNAL ORANGE SIGNAL YELLOW

Coupe près de corps et féminine | Deux bandes réfléchissantes transversales | Taille réglable grâce à deux fermetures autoagrippantes | Conformes aux normes EN ISO 20471:2013 et A1:2016 | Équipé d'un code à barre EAN | Conditionnement individuel dans des sachets en polyéthylène | Instructions d'utilisation dans toutes les langues officielles de l'UE | Le fabricant garantit que les caractéristiques réfléchissantes sont conformes aux normes européennes pour 5 lavages à 40 °C



KX505 | KXBM **Robust Hi-Vis Safety Vest Goepingen**

80% polyester / 20% coton
L, XL, XXL, 3XL/4XL
200 g/m² Korntex

SIGNAL ORANGE SIGNAL YELLOW

Mélange de coton résistant et de haute qualité | Conformes aux normes EN ISO 20471:2013 et A1:2016 | La couleur Orange respecte également la norme GO/RT 3279 | Deux bandes réfléchissantes de 5 cm de large autour du corps | Taille réglable grâce à deux fermetures autoagrippantes | Équipé d'un code à barre EAN | Conditionnement individuel dans des sachets en polyéthylène | Instructions d'utilisation dans toutes les langues officielles de l'UE | Le fabricant garantit que les caractéristiques réfléchissantes sont conformes aux normes européennes pour 5 lavages à 40 °C



KX806 | KXFRAS **Triple Norm Safety Vest Dardanel**

100% polyester
S, M, L, XL, XXL, 3XL
120 g/m² Korntex

SIGNAL ORANGE SIGNAL YELLOW

Triple norme : haute visibilité, antistatique et ignifuge | Deux bandes réfléchissantes horizontales et deux sur les épaules | Fermeture à Velcro | Certifié conforme aux normes EN ISO 20471:2013 + A1:2016, EN ISO 14116 Index 1/12H/40, EN1149-5 | La couleur Orange respecte également la norme GO/RT 3279 | Équipé d'un code à barre EAN | Conditionnement individuel dans des sachets en polyéthylène | Instructions d'utilisation dans toutes les langues officielles de l'UE | Le fabricant garantit que les caractéristiques réfléchissantes sont conformes aux normes européennes pour 25 lavages jusqu'à 40 °C



NEW

REGATTA
PROFESSIONAL



RG254 | TRS254 **Pro Hi-Vis Supervisor Vest**

100% polyester
S, M, L, XL, XXL, 3XL
120 g/m²

Regatta Professional

ORANGE YELLOW

Tissu tricot léger 100 % polyester | Conforme à la norme EN ISO 20471:2013 A1:2016, Classe 2 | La couleur orange est également conforme au RIS-3279 / TOM | Fermeture patte et boucle | 2 poches au bas | 1 boucle radio | Fabriqué à partir de matières recyclées



NEW

REGATTA
PROFESSIONAL



RG2550 | TRS255 **Essential Hi-Vis Easy Print Vest**

100% polyester
S, M, L, XL, XXL, 3XL
120 g/m²

Regatta Professional

ORANGE YELLOW

Tissu tricot léger 100 % polyester | Conforme à la norme EN ISO 20471:2013 A1:2016, Classe 2 | La couleur orange est également conforme au RIS-3279 / TOM | Fermeture patte et boucle | Idéal pour la décoration | Fabriqué à partir de matières recyclées



korntex



KX500CO2 | KXEVW **CO² Neutral Hi-Vis Safety Vest Paris**

100% polyester
S, M, L, XL, XXL, 3XL, 4XL, 5XL, 6XL, 7XL
120 g/m²

Korntex

SIGNAL ORANGE SIGNAL YELLOW

Gilet haute visibilité de haute qualité avec coutures noires | Deux bandes réfléchissantes transversales | Taille réglable grâce à deux attaches autoagrippantes | Certifié conforme à la norme EN ISO 20471:2013 | Émissions de CO² pour chaque gilet haute visibilité audité par l'institut indépendant « Fokus Zukunft » | Pour chaque gilet haute visibilité « Paris » vendu, 20 kg de CO² sont compensés par le fabricant en investissant dans des projets climatiques | Équipé d'un code à barre EAN | Conditionnement individuel dans des sachets en polyéthylène | Instructions d'utilisation dans les 24 langues officielles de l'UE | Le fabricant garantit les propriétés réfléchissantes conformément à la norme EN pour 25 lavages à 40 °C.



NEW

korntex



KX167 | KXCWV **Comfort Safety Vest Soltau CO² Neutral**

100% polyester
S/M, L/XL, XXL/3XL, 4XL/5XL
120 g/m²

Korntex

NEON GREEN SIGNAL ORANGE SIGNAL YELLOW

Gilet de sécurité confortable de haute qualité avec de très grandes surfaces dédiées à l'impression | Jaune et orange de signalisation : EN ISO 20471:2013 / A1:2016, vert fluo : EN 17353:2020 Type AB3 | Avec coutures noires de style Korntex au niveau de l'ourlet | Deux bandes réfléchissantes transversales | Taille réglable grâce à deux fermetures autoagrippantes | Le fabricant garantit les propriétés réfléchissantes conformément à la norme EN pour 25 lavages à 40 °C. | Instructions d'utilisation dans les 24 langues officielles de l'UE | Équipé d'un code à barre EAN | Conditionnement individuel dans des sachets en polyéthylène

VÊTEMENTS DE TRAVAIL - HI-VIS (GILETS DE SÉCURITÉ)



KX010 | X200 **Safety Vest Passau**

100% polyester
M/L, XL/XXL, 3XL/4XL
120 g/m²

Korntex

BLACK	BLUE	GREEN	GREY
NEON GREEN	NEON PINK	RED	SIGNAL ORANGE
SIGNAL YELLOW	WHITE		

Coupe ample, peut être portée par-dessus une veste | Coutures aux couleurs assorties | Deux bandes réfléchissantes de 5 cm de large autour du corps | Taille réglable grâce à deux fermetures autoagrippantes | EN ISO 20471:2013/A1:2016 | Équipé d'un code à barre EAN | Conditionnement individuel dans des sachets en polyéthylène | Instructions d'utilisation dans toutes les langues officielles de l'UE | Le fabricant garantit les propriétés réfléchissantes conformément à la norme EN pour 25 lavages à 40 °C.



KX010B | X200BES **Safety Vest Passau - Besucher**

100% polyester
M/L, XL/XXL, 3XL/4XL
120 g/m²

Korntex

SIGNAL YELLOW

EN ISO 20471:2013/A1:2016 | Avec texte imprimé : „BESUCHER“ | Deux bandes réfléchissantes de 5 cm de large autour du corps | Taille réglable grâce à deux fermetures autoagrippantes | Le fabricant garantit les propriétés réfléchissantes conformément à la norme EN pour 25 lavages à 40 °C. | Le code-barres / EAN peut être scanné sur l'étiquette | Instructions d'utilisation dans les 24 langues officielles de l'UE | Conditionnement individuel dans des sachets en polyéthylène



KX0100 | X200ORD **Safety Vest Passau - Ordner**

100% polyester
M/L, XL/XXL, 3XL/4XL
120 g/m²

Korntex

SIGNAL YELLOW

EN ISO 20471:2013/A1:2016 | Avec texte imprimé : „ORDNER“ | Deux bandes réfléchissantes de 5 cm de large autour du corps | Taille réglable grâce à deux fermetures autoagrippantes | Le fabricant garantit les propriétés réfléchissantes conformément à la norme EN pour 25 lavages à 40 °C. | Le code-barres / EAN peut être scanné sur l'étiquette | Instructions d'utilisation dans les 24 langues officielles de l'UE | Conditionnement individuel dans des sachets en polyéthylène



KX010S | X200SEC **Safety Vest Passau - Security**

100% polyester
M/L, XL/XXL, 3XL/4XL
120 g/m²

Korntex

SIGNAL YELLOW

EN ISO 20471:2013/A1:2016 | Avec texte imprimé : « security » | Deux bandes réfléchissantes de 5 cm de large autour du corps | Taille réglable grâce à deux fermetures autoagrippantes | Le fabricant garantit les propriétés réfléchissantes conformément à la norme EN pour 25 lavages à 40 °C. | Le code-barres / EAN peut être scanné sur l'étiquette | Instructions d'utilisation dans les 24 langues officielles de l'UE | Conditionnement individuel dans des sachets en polyéthylène

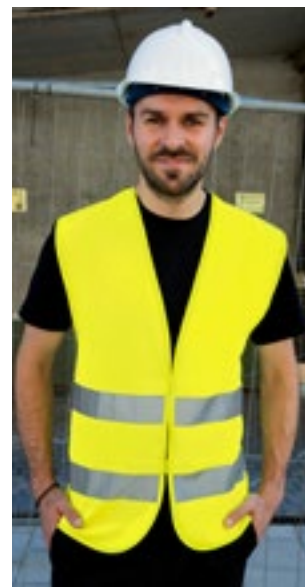

KX010V | X200VIS **Safety Vest Passau - Visitor**

100% polyester
M/L, XL/XXL, 3XL/4XL
120 g/m²

Korntex

SIGNAL YELLOW

EN ISO 20471:2013/A1:2016 | Avec texte imprimé : „VISITOR“ | Deux bandes réfléchissantes de 5 cm de large autour du corps | Taille réglable grâce à deux fermetures autoagrippantes | Le fabricant garantit les propriétés réfléchissantes conformément à la norme EN pour 25 lavages à 40 °C. | Le code-barres / EAN peut être scanné sur l'étiquette | Instructions d'utilisation dans les 24 langues officielles de l'UE | Conditionnement individuel dans des sachets en polyéthylène



BEST SELLER

printwear®



XX111 | **Safety Vest EN ISO 20471**

100% polyester
XXL
120 g/m²

SIGNAL ORANGE

SIGNAL YELLOW

Une aide importante dans le trafic routier | Emballé dans un sac pratique | Fermeture autoagrippante à l'avant | Deux bandes réfléchissantes tout autour | EN ISO 20471:2013 + A1:2016 certifiée - Classe 3 | Hauteur: 164-194, Poitrine: 96-128 cm | À porter tout simplement sur les vêtements quotidiens | Taille unique XXL | Le fabricant garantit la propriété réfléchissante pour 25 lavages selon la norme européenne !

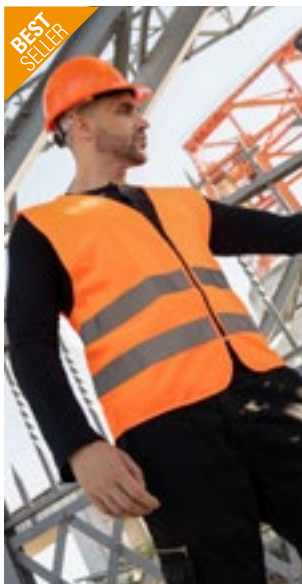

BEST SELLER

printwear®



XZ17 | **Safety Vest EN ISO 20471**

100% polyester
M, XL, XXL
120 g/m²

SIGNAL ORANGE

SIGNAL YELLOW

Gilet de sécurité à bandes réfléchissantes | Conforme à la norme EN ISO 20471:2013 + A1:2016 (M-XXL : classe 1 ; à partir de XXL : classe 2) | Taille M: Hauteur 152-170 cm, Poitrine 118-123cm | Taille XL: Hauteur 170-188 cm, Poitrine 123-129cm | Taille XXL: Hauteur 188-206 cm, Poitrine 129-135cm | Fermeture à Velcro | Emballage individuel dans des sacs en plastique | Le fabricant garantit la propriété réfléchissante pour 25 lavages selon la norme européenne !



korntex



KX154 | IDPOCKET | **Attachable ID Pocket Kriens**

10 x 7,5 cm, 22 x 12 cm, 32 x 12 cm

Korntex

BLACK

SIGNAL ORANGE

SIGNAL YELLOW

Bord avec un ourlet | Poitrine = 10 x 7,5 cm, dos = 32 x 12 cm, dos des gilets avec quatre bandes réfléchissantes = 22 x 12 cm | Compatible avec les gilets Korntex®. | À coudre sur



HIGH VISIBILITY
REGATTA PROFESSIONAL



RG195 | TRS195 | **Pro Hi-Vis Vest**

100% polyester
S, M, L, XL, XXL, 3XL

Regatta High Visibility

ORANGE

YELLOW

Tissu maille tricot 100 % polyester | EN ISO 20471:2013 + A1:2016 Classe 2 | Orange également RIS-3279/TOM | Fermeture patte et boucle | Chevrons inclinés haute visibilité



SAFE-GUARD
by **Result®**

Result
core
VALUE



RT202 | R202X | **Zip I.D. Safety Tabard**

100% polyester
S/M, L/XL, XXL/3XL
120 g/m²

Result Safe-Guard

FLUORESCENT ORANGE

FLUORESCENT YELLOW

Poches avant avec poche pour badge d'accès | Fermeture éclair de qualité | Bandes réfléchissantes sur le corps et les épaules | Bords de la même couleur | EN ISO20471:2013 Classe 2 | Le fabricant garantit les propriétés de réflexion conformément à la norme EN pour 20 cycles de lavage !

VÊTEMENTS DE TRAVAIL - HI-VIS (GILETS DE SÉCURITÉ)



SAFE-GUARD
by **Result**



RT21A | R021X **Safety Hi-Vis Vest Using 3M™**

100% polyester
S/M, L/XL, XXL, 3XL
150 g/m²

Result Safe-Guard

FLUORESCENT ORANGE | FLUORESCENT YELLOW

Certification ISOEN20471:2013, classe 1 | Coupe généreuse permettant d'être porté au-dessus de vêtements | Bandes de sécurité 50 mm cousues en matériau réfléchissant de 3M™ Scotchlite™ | Bordures en polyester gris | Fermeture auto-agrippante simple longue et verticale | Le fabricant garantit les propriétés de réflexion conformément à la norme EN pour 20 cycles de lavage !



SAFE-GUARD
by **Result**

Result
core
VALUE



RT334F | R334F **Women's Enhanced Visibility Fitted Tabard**

100% polyester
XXS (6/32), XS (8/34), S (10/36), M (12/38), L (14/40), XL (16/42), XXL (18/44)
120 g/m²

Result Safe-Guard

FLUORESCENT PINK | FLUORESCENT YELLOW | PARAMEDIC GREEN

Bandes corps réfléchissantes | Coupe cintrée/ajustée | Bords dans la même couleur | Fermeture auto-agrippante | Étiquette de marque déchirable | Le fabricant garantit les propriétés réfléchissantes conformément à la norme EN pour 25 lavages à 40 °C.



korntex



KX2170 | KXX217_D **Printable Hi-Vis Safety Vest Karlsruhe**

100% polyester
XL, XXL

Korntex

SIGNAL ORANGE | SIGNAL YELLOW

Deux bandes réfléchissantes de 5 cm de large autour du corps | Taille réglable grâce à deux fermetures autoagrippantes | EN ISO 20471:2013/A1:2016 | Le code-barres / EAN peut être scanné sur l'étiquette | Sans emballage extérieur/sacs polyester | Mode d'emploi disponible au téléchargement dans les 24 langues officielles de l'UE | Le fabricant garantit les propriétés réfléchissantes conformément à la norme EN pour 25 lavages à 40 °C.



korntex



KX141 | KXDR **Hi-Vis Safety Vest With 3 Reflective Stripes Bremen**

100% polyester
L, XL, XXL
120 g/m²

Korntex

SIGNAL ORANGE | SIGNAL YELLOW

Taille réglable grâce à deux fermetures autoagrippantes | Une bande réfléchissante de 5 cm de large autour du corps et deux bandes réfléchissantes de 5 cm de large sur les épaules | Conformes aux normes EN ISO 20471:2013 et A1:2016 | La couleur Orange respecte également la norme GO/RT 3279, 1 | Équipé d'un code à barre EAN | Conditionnement individuel dans des sachets en polyéthylène | Instructions d'utilisation dans les 24 langues officielles de l'UE | Le fabricant garantit que les caractéristiques réfléchissantes sont conformes aux normes européennes pour 25 lavages jusqu'à 40 °C



korntex



KX217 | RX217 **Hi-Vis Safety Vest Cologne With Front Zipper**

100% polyester
S, M, L, XL, XXL, 3XL, 4XL, 5XL
120 g/m²

Korntex

ASH	BLUE	GREEN
GREY	LIME GREEN	NEON GREEN
NEON PINK	RED	ROYAL BLUE
SIGNAL ORANGE	SIGNAL YELLOW	SKY BLUE
WHITE	YELLOW/ORANGE	

Avec fermeture éclair sur le devant | Particulièrement pratique pour tous les environnements où des tapis roulants sont utilisés | Conformes aux normes EN ISO 20471:2013/A1:2016 | Équipé d'un code à barre EAN | Conditionnement individuel dans des sachets en polyéthylène | Instructions d'utilisation dans toutes les langues officielles de l'UE

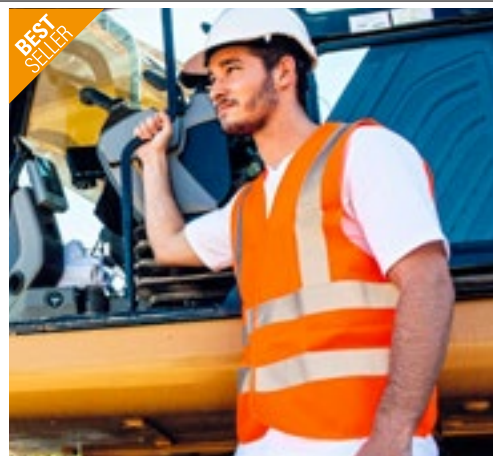

korntex



NEW
COLOUR



KX140 | KXVR **Hi-Vis Safety Vest With 4 Reflective Stripes Hannover**

100% polyester
S, M, L, XL, XXL, 3XL, 4XL, 5XL, 6XL, 7XL
120 g/m²

Korntex

BLACK	BLUE	GREEN	LIME GREEN
MAGENTA	NAVY	RED	ROYAL BLUE
SIGNAL ORANGE	SIGNAL YELLOW	SKY BLUE	VIOLETT
WHITE			

Taille réglable grâce à deux fermetures autoagrippantes | Deux bandes réfléchissantes de 5 cm de large autour du corps et deux bandes réfléchissantes de 5 cm de large sur les épaules | Jaune et orange conformes à la norme EN ISO 20471:2013 + A1:2016, S-XXL : classe 1 ; à 3XL : classe 2 | La couleur Orange respecte également la norme GO/RT 3279 | Toutes les autres couleurs sont conformes à la norme EN 17353:2020 Type B3 | Équipé d'un code à barre EAN | Conditionnement individuel dans des sachets en polyéthylène | Instructions d'utilisation dans les 24 langues officielles de l'UE | Le fabricant garantit les propriétés réfléchissantes conformément à la norme EN pour 25 lavages à 40 °C.



korntex



NEW
COLOUR



KX500 | KXVW **Hi-Vis Safety Vest Wolfsburg**

100% polyester
S, M, L, XL, XXL, 3XL, 4XL, 5XL, 6XL, 7XL
120 g/m²

Korntex

S, M, L, XL, XXL, 3XL, 4XL, 5XL, 6XL, 7XL		
SIGNAL ORANGE	SIGNAL YELLOW	
S, M, L, XL, XXL, 3XL, 4XL, 5XL		
NEON GREEN	NEON PINK	SIGNAL YELLOW/SIGNAL ORANGE

Gilet polyvalent haute visibilité de haute qualité | Avec coutures noires | Deux bandes réfléchissantes transversales | Taille réglable grâce à deux attaches autoagrippantes | Jaune et orange conformes aux normes EN ISO 20471:2013 + A1:2016 | Orange également conforme à la norme RIS-3279-TOM Issue 2 | Vert néon et rose néon certifiés conformes à la norme EN 17353 type AB | Équipé d'un code à barre EAN | Conditionnement individuel dans des sachets en polyéthylène | Instructions d'utilisation dans les 24 langues officielles de l'UE | Le fabricant garantit les propriétés réfléchissantes conformément à la norme EN pour 25 lavages à 40 °C.



SAFE-GUARD
by **Result**



RT200XEV | R200XEV **Enhanced Visibility Vest**

100% polyester
XS, S/M, L/XL, XXL/3XL
120 g/m²

Result Safe-Guard

BLACK	BURGUNDY	LIME	NAVY
PARAMEDIC GREEN	PINK	PURPLE	RASPBERRY
RED	ROYAL	SKY	WHITE

Coupe généreuse permettant d'être porté au-dessus de vêtements | Bordures en polyester gris | Bandes réfléchissantes (5 cm) | Remarque: Ce vêtement doit être porté bien attaché et maintenu propre pour maintenir son efficacité. | Fermeture auto-agrippante | L'emballage peut laisser une marque sombre sur certains vêtements. Elle disparaît au lavage | Le fabricant garantit les propriétés de réflexion conformément à la norme EN pour 20 cycles de lavage !

SAFE-GUARD
by **Result**

Result
core
VALUE



RT200 | R200X **High Vis Safety Vest**

100% polyester
S/M, L/XL, XXL/3XL
120 g/m²

Result Safe-Guard

FLUORESCENT ORANGE

FLUORESCENT YELLOW

Jaune fluorescent + Orange fluorescent : certification ISOEN20471:2013, classe 2 approuvée | Coupe généreuse permettant d'être porté au-dessus de vêtements | Bordures en polyester gris | Bandes réfléchissantes (5 cm) | Remarque: Ce vêtement doit être porté bien attaché et maintenu propre pour maintenir son efficacité. | Fermeture auto-agrippante | L'emballage peut laisser une marque sombre sur certains vêtements. Elle disparaît au lavage | Le fabricant garantit les propriétés de réflexion conformément à la norme EN pour 20 cycles de lavage !

BEST
SELLER



SAFE-GUARD
by **Result**



RT477 | R477X **Heavy Duty Polycotton Security Vest**

80% polyester / 20% coton
S, M, L, XL, XXL, 3XL
190 g/m²

Result Safe-Guard

BLACK

FLUORESCENT ORANGE

FLUORESCENT YELLOW

NAVY

Jaune et orange - EN ISO 2013+A1:2016 classe 2 / UK 2019 S1696 Annexe 35 Réglementation 38 | Marine et noir : visibilité accrue uniquement | Positionnement stratégique des bandes sur le corps pour permettre une décoration complète allant des épaules au bas du dos | Poche extra-longue adaptée aux équipements de contrôle | Pochettes plaquées amovibles | Bords de la même couleur | Double poche et carte d'identité | Fermeture éclair | Taille considérable | Boucle de suspension | Anneau en forme de D | Le fabricant garantit les propriétés de réflexion conformément à la norme EN pour 25 cycles de lavage !





BEST SELLER

NEW COLOUR

EN 20471
EN 17353

3XL

subli



KX802 | KXMF Executive Multifunctional Safety Vest Berlin

100% polyester
S, M, L, XL, XXL, 3XL, 4XL, 5XL, 6XL, 7XL
120 g/m²

Korntex

S, M, L, XL, XXL, 3XL, 4XL, 5XL, 6XL, 7XL

BLUE	GREEN
RED	SIGNAL ORANGE
SIGNAL YELLOW	SIGNAL YELLOW/SIGNAL ORANGE
S, M, L, XL, XXL, 3XL, 4XL, 5XL	
BLACK	LIME GREEN
MAGENTA	NAVY
NAVY/ORANGE	NEON GREEN
NEON PINK	PARAMEDIC GREEN
PARAMEDIC GREEN/SIGNAL YELLOW	RED/YELLOW
ROYAL BLUE	SIGNAL YELLOW/BLACK
SIGNAL YELLOW/BLUE	SIGNAL YELLOW/NAVY
SKY BLUE	VIOLETT
WHITE	

Coupe slim, courte | Entièrement sans métal et donc adapté à une utilisation dans les aéroports | Grande zone d'impression au dos | Bande réfléchissante de 5 cm de large autour du corps et deux bandes réfléchissantes de 5 cm de large sur les épaules | Fermeture éclair sur le devant | Deux poches avec rabats autoagrippants | Poches pour carte de crédit avec fenêtre transparente | Poches pour smartphone ou radio | Porte-stylo et porte-clefs intégrés | Signal jaune et signal orange conformes à la norme EN ISO 20471:2013 + A1:2016, S-XL : classe 1 ; à XXL : classe 2 | Signal orange est conforme à la norme GO/RT 3279 | Vert néon, rose néon : conforme à la norme EN 17353:2020 type AB3 | Toutes les autres couleurs sont conformes à la norme EN 17353:2020 Type B3 | Si vous portez une veste, veuillez commander une ou deux tailles de plus | Équipé d'un code à barre EAN | Conditionnement individuel dans des sachets en polyéthylène | Instructions d'utilisation dans toutes les langues officielles de l'UE | Le fabricant garantit que les caractéristiques réfléchissantes sont conformes aux normes européennes pour 25 lavages à 40 °C



BEST SELLER

EN 20471

3XL

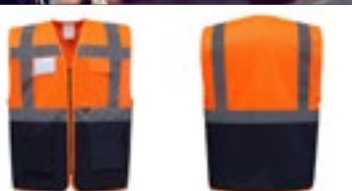

YK801 | HVV801 Multi-Functional Executive Waistcoat

100% polyester
S, M, L, XL, XXL, 3XL
125 g/m²

YOKO

BLACK	HI-VIS ORANGE
HI-VIS ORANGE/BLACK	HI-VIS ORANGE/GREY
HI-VIS ORANGE/HI-VIS YELLOW	HI-VIS ORANGE/NAVY
HI-VIS ORANGE/ROYAL BLUE	HI-VIS YELLOW
HI-VIS YELLOW/BLACK	HI-VIS YELLOW/GREY
HI-VIS YELLOW/NAVY	HI-VIS YELLOW/PURPLE
HI-VIS YELLOW/ROYAL BLUE	LIME
NAVY	PARAMEDIC GREEN
PARAMEDIC GREEN/HI-VIS YELLOW	PINK
PURPLE	RED
RED/BLACK	RED/HI-VIS YELLOW
ROYAL BLUE	SAPPHIRE
SKY BLUE	WHITE

Hi-Vis Yellow, Orange & Yellow/Orange conform to EN ISO20471:2013 Class 2 | Paramedic Green/Yellow, Royal Blue/Yellow, Red/Yellow, Yellow/Black, Orange/Black, Yellow/Navvy, Orange/Navvy, Yellow/Grey, Orange/Grey & Yellow/Purple conform to EN ISO20471:2013 Class 1 | Toutes les autres couleurs présentent une visibilité élevée dans tous les environnements | Bandes réfléchissantes de 5 cm de largeur autour du corps et une sur chaque épaule | Poches pour téléphone portable/walkie-talkie sur le côté gauche à l'avant | Fermeture éclair devant sur toute la longueur | Deux poches basses à rabat accessibles du haut et du côté | Poches pour crayons et porte-clefs | Poches pour papiers d'identité sur le côté droit | Grande surface au dos pour la décoration | Le fabricant garantit les propriétés de réflexion conformément à la norme EN pour 25 cycles de lavage !

VÊTEMENTS DE TRAVAIL - HI-VIS (GILETS DE SÉCURITÉ)



SOL'S
the fair spirit

LP01691 | 01691

Unisex Secure Pro Safety Vest

100% polyester

10/14 années (0), S/M (1), L/XL (2), XXL/3XL (3)

120 g/m²

SOL'S

NEON ORANGE

NEON YELLOW

Unisex | Fermeture auto-agrippante | 2 bandes réfléchissantes horizontales | Le fabricant garantit les propriétés réfléchissantes conformément à la norme EN pour 25 lavages à 40 °C.



NEW

korntex

KX169 | KXCMZ

Comfort Mesh Safety Vest Rhodes CO² Neutral

100% polyester

S/M, L/XL, XXL/3XL, 4XL/5XL

120 g/m²

Korntex

SIGNAL ORANGE

SIGNAL YELLOW/SIGNAL ORANGE

SIGNAL YELLOW

Gilet de sécurité en filet, coupe confortable | Deux bandes réfléchissantes de 5 cm de large tout autour | Design de couleur assortie | Fermeture éclair sur le devant | Jaune de signalisation conforme à la norme EN 17353, autres couleurs conformes à la norme EN ISO 20471



NEW

korntex

KX168 | KXCVR

Comfort Safety Vest Minden CO² Neutral

100% polyester

S, M, L, XL, XXL, 3XL, 4XL

120 g/m²

Korntex

SIGNAL ORANGE

SIGNAL YELLOW

Gilet de sécurité confortable avec 4 bandes réfléchissantes et des zones extra larges dédiées à l'impression | Jaune et orange de signalisation : EN ISO 20471:2013/A1:2016 | Deux bandes réfléchissantes de 5 cm de large autour du corps | Deux bandes réfléchissantes de 5 cm de large sur les épaules | Taille réglable grâce à deux fermetures autoagrippantes | Le fabricant garantit les propriétés réfléchissantes conformément à la norme EN pour 25 lavages à 40 °C. | Équipé d'un code à barre EAN | Instructions d'utilisation dans les 24 langues officielles de l'UE | Conditionnement individuel dans des sachets en polyéthylène



RT201 | R201X

High Vis Motorway Vest

100% polyester

S/M, L/XL, XXL/3XL

120 g/m²

Result Safe-Guard

FLUORESCENT ORANGE

FLUORESCENT YELLOW

Certification ISOEN20471:2013, classe 1 | Fermeture auto-agrippante simple, longue et verticale sur le devant | Bandes réfléchissantes (5 cm) | Coupe généreuse permettant d'être porté au-dessus de vêtements | Bordures en polyester gris | Remarque: Ce vêtement doit être porté bien attaché et maintenu propre pour maintenir son efficacité. | Bandes de sécurité tout autour et sur les épaules | Le fabricant garantit les propriétés de réflexion conformément à la norme EN pour 20 cycles de lavage !



RT479 | R479X

Executive Cool Mesh Safety Vest

100% polyester

S, M, L, XL, XXL, 3XL

145 g/m²

Result Safe-Guard

FLUORESCENT ORANGE

FLUORESCENT YELLOW

100 % Polyester maille | Respirant | Jaune : EN ISO 20471:2013+A1:2016 Classe 2, orange : EN ISO 20471:2013+A1:2016 Classe 2 et RIS-3279-TOM | Bandes réfléchissantes de 50 mm cousues | Mailles ouvertes permettant l'aération | Bords de la même couleur | Pochettes plaquées amovibles | Poche pour carte d'identité | Fermeture éclair | Boucle radio | Taille considérable | Le fabricant garantit les propriétés réfléchissantes conformément à la norme EN pour 25 lavages à 40 °C.





KX041 | PATCHB **Chest Patch**

100% polyester
5 x 12,5 cm
220 g/m²

Korntex



KX042 | PATCHR **Back Patch**

100% polyester
10 x 25,5 cm
220 g/m²

Korntex



KX043 | PATCHRV **Zipper Patch**

100% polyester
10 x 12,5 cm
220 g/m²

Korntex

BLACK ORANGE YELLOW

BLACK ORANGE YELLOW

BLACK ORANGE YELLOW

Patch de poitrine adapté au gilet tactique KX040

Patch arrière adapté au gilet tactique KX040

Patch à fermeture éclair adapté au gilet tactique KX040



KX040 | KXTAC **Tactical Vest Bonn**

100% polyester
M/XL, XXL/4XL
220 g/m²

Korntex

BLACK SIGNAL ORANGE
SIGNAL YELLOW SIGNAL YELLOW/BLACK

Conçu pour les unités tactiques spéciales, les forces spéciales, les interventions de secours, les sociétés et les autorités de sécurité | Particulièrement robuste grâce à du polyester Oxford 100 % de 600D | Taille réglable avec des attaches autoagrippantes au niveau de l'épaule | Trois sangles réglables de chaque côté | Grande poche radio pour les radios modernes courantes, y compris boucle d'antenne | Trois bandes réfléchissantes dans le dos, deux sur les épaules, une sur le torse et plusieurs éléments réfléchissants dans la zone abdominale | Nombreuses poches pour ranger vos équipements | Poignée solide cousue à l'arrière, à hauteur du cou, pour sauver l'utilisateur des situations dangereuses en cas d'urgence | Poche pour carte d'identité avec fenêtre transparente pour carte d'identité | Empiècement en polaire sur la zone du cœur pour la fixation d'étiquettes autoagrippantes | Grand patch en polaire à l'arrière, à hauteur des épaules, avec l'équivalent assorti (inclus) | Empiècement à Velcro sur la fermeture éclair en guise de finition | Équipé d'un code à barre EAN | Conditionnement individuel dans des sachets en polyéthylène | Instructions d'utilisation dans toutes les langues officielles de l'UE

VÊTEMENTS DE TRAVAIL - HI-VIS (GILETS DE SÉCURITÉ)



KX810 | KXCMF **CO² Neutral Multifunctional Executive Safety Vest Hamburg**

100% polyester
S, M, L, XL, XXL, 3XL, 4XL, 5XL

Korntex

ASH	BLACK	BLUE
GREEN	GREY	LIME GREEN
NAVY/ORANGE	NEON GREEN	NEON PINK
PARAMEDIC GREEN/YELLOW	RED	RED/YELLOW
ROYAL BLUE	SIGNAL ORANGE	SIGNAL YELLOW
SIGNAL YELLOW/BLACK	SIGNAL YELLOW/NAVY	SIGNAL YELLOW/SIGNAL ORANGE
SKY BLUE	WHITE	YELLOW/BLUE

Coupe confortable : coupe décontractée pour un port facile sur un vêtement ou une veste | Entièrement sans métal et donc adapté à une utilisation dans les aéroports | Grande zone d'impression au dos | Bande réfléchissante de 5 cm de large autour du corps et deux bandes réfléchissantes de 5 cm de large sur les épaules | Fermeture éclair sur le devant | Deux poches à rabat auto-agrippant | Poches pour carte de crédit avec fenêtre transparente | Poches pour smartphone ou radio | Porte-stylo et porte-clefs intégrés | Signal jaune et signal orange conformes à la norme EN ISO 20471:2013 + A1:2016, S-XL : classe 1 ; à XXL : classe 2 | Signal orange est conforme à la norme EN 17353:2020 type AB3 | Toutes les autres couleurs sont conformes à la norme EN 17353:2020 Type B3 | Émissions de CO² pour chaque gilet haute visibilité audité par l'institut indépendant « Fokus Zukunft » | Pour chaque gilet haute visibilité « Hamburg » vendu, 20 kg de CO² sont compensés par le fabricant en investissant dans des projets climatiques | Équipé d'un code à barre EAN | Conditionnement individuel dans des sachets en polyéthylène | Instructions d'utilisation dans toutes les langues officielles de l'UE | Le fabricant garantit les propriétés réfléchissantes conformément à la norme EN pour 25 lavages à 40 °C.



KX808 | KXEXQ **Multifunctional Hi-Vis Mesh-Vest Athens**

100% polyester
S, M, L, XL, XXL, 3XL, 4XL, 5XL

Korntex

S, M, L, XL, XXL, 3XL, 4XL, 5XL, 6XL, 7XL

SIGNAL ORANGE	SIGNAL YELLOW
---------------	---------------

S, M, L, XL, XXL, 3XL, 4XL, 5XL

BLUE	GREEN	LIME GREEN	NAVY
RED	SKY BLUE		

Polyester tricoté de 120 g/m² et polyester maille de 130 g/m² | Tissu respirant au-dessus des bandes réfléchissantes, tissu haute visibilité sous les bandes réfléchissantes | Une bande réfléchissante de 5 cm de large autour du corps et deux bandes réfléchissantes de 5 cm de large sur les épaules | Fermeture éclair sur le devant | Deux poches à rabat auto-agrippant | Poches pour carte de crédit avec fenêtre transparente | Poches pour smartphone ou radio et boucle d'antenne | Porte-stylo et porte-clefs intégrés | Conforme aux normes ISO 20471:2013 et A1:2016, classe 1, pour Signal jaune et Signal orange | Toutes les autres couleurs sont certifiées conformes à la norme EN 17353:2020 Type B3 | Équipé d'un code à barre EAN | Conditionnement individuel dans des sachets en polyéthylène | Instructions d'utilisation dans toutes les langues officielles de l'UE | Le fabricant garantit que les caractéristiques réfléchissantes sont conformes aux normes européennes pour 25 lavages jusqu'à 40 °C



YK100 | HVV100 **Hi-Vis 2 Bands & Braces Waistcoat**

100% polyester
S, M, L, XL, XXL, 3XL, 4XL

YOKO

S, M, L, XL, XXL, 3XL, 4XL

HI-VIS ORANGE	HI-VIS YELLOW
---------------	---------------

S, M, L, XL, XXL, 3XL

BLACK	BLACK YOKE/HI-VIS YELLOW
LIME	LIME YOKE/HI-VIS YELLOW
MAROON	NAVY
NAVY YOKE/HI-VIS YELLOW	ORANGE YOKE/HI-VIS YELLOW
PARAMEDIC GREEN	PARAMEDIC GREEN/HI-VIS YELLOW
PINK	PURPLE
PURPLE YOKE/HI-VIS YELLOW	RASPBERRY
RASPBERRY YOKE/HI-VIS YELLOW	RED
RED YOKE/HI-VIS YELLOW	ROYAL BLUE
ROYAL YOKE/HI-VIS YELLOW	SAPPHIRE
SKY BLUE	WHITE

High-Vis Yellow, Orange et Yellow/Orange correspondent à la norme EN ISO20471:2013 classe 1 | Black, Lime, Navy, Purple, Paramedic Green, Red, Raspberry, Royal Blue Yoke / Hi Vis Yellow correspondent à la norme EN ISO20471:2013 Class 0 | Toutes les autres couleurs présentent une visibilité élevée dans tous les environnements | 100 % polyester avec crochet et anneau | Deux rayures réfléchissantes d'une largeur de 5 cm tout autour du corps et sur chaque épaule | Le fabricant garantit les propriétés de réflexion conformément à la norme EN pour 25 cycles de lavage !





KX030 | KXPMF **Premium Multifunctional Executive Safety Vest Munich**

100% polyester
S/M, L/XL, XXL/3XL

Kortex

SIGNAL YELLOW

Deux bandes réfléchissantes 3M® de 5 cm de large autour du corps et sur les épaules | Fermeture éclair YKK de haute qualité sur toute la longueur à l'avant | Deux poches avec rabats autoagrippants | Multifonctionnel : pochette pour carte d'identité, pochette pour téléphone portable, porte-stylo et boucle radio | EN ISO 20471:2013/A1:2016 | Équipé d'un code à barre EAN | Conditionnement individuel dans des sachets en polyéthylène | Instructions d'utilisation dans toutes les langues officielles de l'UE | Le fabricant garantit les propriétés réfléchissantes conformément à la norme EN pour 25 lavages à 40 °C.



YK1000 | HVW100ASFR **Hi-Vis Anti-Static Flame Retardant Waistcoat**

100% polyester
S, M, L, XL, XXL, 3XL

YOKO

HI-VIS ORANGE

HI-VIS YELLOW

Conforme aux normes EN ISO20471 Classe 2 et EN 14116 indice 1 contre la chaleur et les flammes et à la norme EN 1149 pour une protection antistatique | Two 5 cm width flame retardant reflective tapes around the body and one over each shoulder | Crochet et boucle de fixation avant | Le fabricant assure la propriété réfléchissante selon la norme européenne pour 25 lavages jusqu'à 40°



YK102 | HVW102 **Hi-Vis 2 Bands Waistcoat**

100% polyester
M, L, XL, XXL, 3XL
120 g/m²

YOKO

HI-VIS ORANGE

HI-VIS YELLOW

100 % polyester avec crochet et anneau | Deux bandes réfléchissantes de 5 cm de large autour du corps | Gilet de haute visibilité jaune et orange conforme à la norme EN ISO 20471:2013 classe 2 | Le fabricant garantit les propriétés réfléchissantes conformément à la norme EN pour 25 lavages à 40 °C.



YK180 | HVW180 **Ladies' Hi-Vis Executive Waistcoat**

100% polyester
XS, S, M, L, XL, XXL
120 g/m²

YOKO

HI-VIS ORANGE

HI-VIS YELLOW

Dos à mailles ouvertes respirantes et taille élastiquée pour plus de confort | Passepoil réfléchissant des deux côtés avec accès aux poches dissimulé | Deux poches intérieures | Fermeture Éclair avant de couleur assortie | Conforme aux normes EN ISO 20471:2013 Classe 2 et ANSI/ISEA 107-2014 | Le fabricant assure la propriété réfléchissante selon la norme européenne pour 25 lavages jusqu'à 40°

VÊTEMENTS DE TRAVAIL - HI-VIS (GILETS DE SÉCURITÉ)



YOKO HI-VIS



YK120 | HVW120 **Hi-Vis Top Cool Recycled Open Mesh Waistcoat**

100% polyester
M, L, XL, XXL, 3XL
110 g/m²

YOKO

BLACK	GREY	HI-VIS ORANGE	HI-VIS YELLOW
LIME	NAVY	PINK	PURPLE
RED	ROYAL BLUE	SKY BLUE	WHITE

100 % polyester recyclé | Conforme à la norme nationale américaine ANSI/ISEA 107-2004 et à la norme européenne EN ISO20471:2013 Classe 2 (coloris jaune et coloris orange) | Tissu principal fabriqué à partir de bouteilles en PET recyclées | Confectionné à base d'un tricot en mailles respirantes pour une évacuation rapide de la sueur dans un environnement de travail à température élevée | Bande réfléchissante de 5 cm de largeur autour du corps et sur chaque épaule | Crochet et anneau à l'avant | Le fabricant garantit les propriétés réfléchissantes conformément à la norme EN pour 25 lavages à 40 °C.



korntex

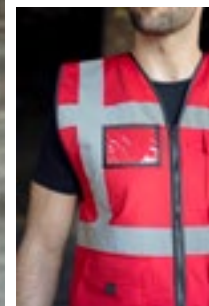

KX165 | KXCMFP **Padded Comfort Executive Safety Vest Wismar CO² Neutral**

100% polyester
S, M, L, XL, XXL, 3XL, 4XL, 5XL, 6XL, 7XL
120 g/m²

Korntex

BLACK	RED	SIGNAL ORANGE	SIGNAL YELLOW
-------	-----	---------------	---------------

Gilet de sécurité multifonctionnel doublé avec des zones extra larges dédiées à l'impression | Jaune et orange de signalisation conformes à la norme EN ISO 20471:2013/A1:2016, autres couleurs conformes à la norme EN 17353:2020 Type B3 | Bande réfléchissante de 5 cm de large autour du corps | Deux bandes réfléchissantes de 5 cm de large sur les épaules | Fermeture éclair sur tout le devant | Deux poches avec rabats autoagrippants | Multifonctionnel : pochette pour carte d'identité, grande pochette pour téléphone portable, porte-stylo | Le fabricant garantit les propriétés réfléchissantes conformément à la norme EN pour 25 lavages à 40 °C. | Équipé d'un code à barre EAN | Instructions d'utilisation dans les 24 langues officielles de l'UE | Conditionnement individuel dans des sachets en polyéthylène



REGATTA PROFESSIONAL



RG2510 | TRS251 **Pro Hi-Vis Executive Vest**

100% polyester
S, M, L, XL, XXL, 3XL
120 g/m²

Regatta Professional

ORANGE	ORANGE/NAVY	YELLOW
YELLOW/BLACK	YELLOW/NAVY	YELLOW/ORANGE
YELLOW/ROYAL BLUE		

Tissu tricot léger 100 % polyester | Certifié conforme à la norme EN ISO 20471:2013 A1:2016 Classe 1 : jaune/bleu marine, orange/bleu marine, jaune/noir et jaune/bleu roi | Certifié conforme à la norme EN ISO 20471:2013 + A1:2016 Classe 2 : jaune, orange, jaune/orange | La couleur orange est également conforme au RIS-3279 /TOM | Fermeture éclair centrale | 7 poches qui offrent des rangements supplémentaires. | Pochette pour carte d'identité | 2 boucles radio | Anneau en D | Fabriqué à partir de matières recyclées



YOKO HI-VIS



YK820 | HVW820 **Hi-Vis Top Cool Recycled Open Mesh Executive Waistcoat**

100% polyester
S, M, L, XL, XXL, 3XL
110 g/m²

YOKO

HI-VIS ORANGE	HI-VIS ORANGE/GREY	HI-VIS ORANGE/HI-VIS YELLOW
HI-VIS YELLOW	HI-VIS YELLOW/NAVY	HI-VIS YELLOW/ROYAL BLUE
RED/HI-VIS YELLOW		

Conforme à la norme nationale américaine ANSI/ISEA 107-2004 et à la norme européenne EN ISO20471:2013 Classe 1 & 2 | Tissu principal fabriqué à partir de bouteilles en PET recyclées | Fabriqué en maille légère respirante pour faciliter la transpiration des ouvriers dans les environnements de travail soumis à des températures chaudes | Bande réfléchissante de 5 cm de largeur autour du corps et sur chaque épaule | Fermeture éclair à l'avant sur toute la longueur | Les multiples poches et la boucle radio sont très utiles | Pochette pour téléphone portable/walkie-talkie sur le côté gauche à l'avant | Deux poches inférieures avec rabats accessibles sur le haut et sur le côté | Poches pour crayons et porte-clés | Pochette pour papiers d'identité sur le côté droit | Le fabricant garantit les propriétés de réflexion conformément à la norme EN pour 25 cycles de lavage !



KX166 | KXAMF **Padded Multifunctional Work Vest Kiel CO² Neutral**

100% polyester
S, M, L, XL, XXL, 3XL, 4XL, 5XL, 6XL, 7XL
120 g/m²

Korntex



Gilet de travail multifonctionnel avec zone extra large dédiée à l'impression | Jaune et orange de signalisation conformes à la norme EN 17353:2020 Type A, autres couleurs sans avertissement | Fermeture éclair sur tout le devant | Deux poches avec rabats autoagrippants | Multifonctionnel : pochette pour carte d'identité, grande pochette pour téléphone portable, porte-stylo | Le fabricant garantit les propriétés réfléchissantes conformément à la norme EN pour 25 lavages à 40 °C. | Équipé d'un code à barre EAN | Instructions d'utilisation disponibles dans les 24 langues officielles de l'UE pour le jaune et l'orange de signalisation | Conditionnement individuel dans des sachets en polyéthylène



RG257 | TRS257 **Pro Hi-Vis Full Zip Gilet**

100% polyester
S, M, L, XL, XXL, 3XL
120 g/m²

Regatta Professional



Tissu tricot léger 100 % polyester | Certifié conforme à la norme EN ISO 20471:2013 + A1:2016 Classe 1 : jaune/bleu marine et orange/bleu marine | Certifié conforme à la norme EN ISO 20471:2013 + A1:2016 Classe 2 : jaune, orange, jaune/orange | La couleur orange est également conforme au RIS-3279 /TOM | Fermeture éclair centrale | Boucle élastique multifonctionnelle (idéale pour les cartes d'identité, les clés, etc.) | 2 grandes poches inférieures | Fabriqué à partir de matières recyclées | Col montant pour un look élégant et professionnel



KX803 | KXTABW **Hi-Vis Reversible Safety Bodywarmer Ural 2-in-1**

100% polyester
S, M, L, XL, XXL, 3XL

Korntex



Couche chauffante réversible haute visibilité | Fonction 2-en-1 — Variante A : gilet haute visibilité en polyester Oxford anti-salissure avec deux poches, une poche pour smartphone et trois porte-stylos ; Variante B : veste matelassée tendance en polyester noir avec deux poches sur le devant | Deux bandes réfléchissantes horizontales et deux sur les épaules | Conformes aux normes EN ISO 20471:2013 et A1:2016, Classe 2 | La couleur Orange respecte également la norme GO/RT 3279 | Équipé d'un code à barre EAN | Conditionnement individuel dans des sachets en polyéthylène | Instructions d'utilisation dans toutes les langues officielles de l'UE | Le fabricant garantit que les caractéristiques réfléchissantes sont conformes aux normes européennes pour 25 lavages jusqu'à 40 °C



YK008F | HV008F **Reversible Fleece Bodywarmer**

100% polyester
S, M, L, XL, XXL, 3XL
280 g/m²

YOKO



Répond à la norme EN ISO20471:2013, classe 1 | Bodywarmer High-Viz en polaire à double face et léger | Polyester Oxford imperméable enduit de PU | Fermeture éclair en continu jusqu'à la mentonnière | Deux poches pour réchauffe-mains sur chaque côté | Le fabricant garantit les propriétés de réflexion conformément à la norme EN pour 25 cycles de lavage ! | Crochet et anneau dans le bas pour décoration

VÊTEMENTS DE TRAVAIL - HI-VIS (GILETS DE SÉCURITÉ)



KX143 | KXBW **Hi-Vis Reversible Softshell Bodywarmer Elbrus**

100% polyester
S, M, L, XL, XXL, 3XL
180 g/m²

Korntex

SIGNAL ORANGE | SIGNAL YELLOW

Couche chauffante réversible avec bandes réfléchissantes segmentées | Tissage en polyester laminé en TPU avec fonction hydrofuge | Surpiqûres intégrées au design | Poche poitrine dissimulée | 2 poches latérales | EN ISO 20471:2013/A1:2016 | Équipé d'un code à barre EAN | Emballage individuel dans des sacs en plastique | Instructions d'utilisation dans les 24 langues officielles de l'UE



RT332 | R332X **Reversible Soft Padded Safety Gilet**

Extérieur + Rembourrage: 100% polyester, Doublure: 100% nylon (Navy)
S, M, L, XL, XXL, 3XL, 4XL
220 g/m²

Result Safe-Guard

FLUORESCENT ORANGE/NAVY | FLUORESCENT YELLOW/NAVY

Extérieur: 100% polyester extensible mécanique /Film TPU | Rembourrage: 100% polyester doux | ISO EN20471:2013 Classe 2, Orange uniquement | Bandes de sécurité imprimées sur le corps | Revers et bordure bleu marine | Emmanchures et taille avec bords doux | Poches zippées | Col montant | Boucle de suspension | Prêt à personnaliser - sans étiquette | Le fabricant garantit les propriétés de réflexion conformément à la norme EN pour 10 cycles de lavage !



YK006 | HV006 **Hi-Vis Softshell Gilet**

100% polyester
S, M, L, XL, XXL, 3XL
345 g/m²

YOKO

HI-VIS ORANGE | HI-VIS ORANGE/NAVY | HI-VIS YELLOW | HI-VIS YELLOW/NAVY

Hi-Vis Yellow & Hi-Vis Yellow/Navy, Orange et Orange/Navy conformes à la norme EN ISO20471:2013 classe 1 | Orange et orange/marine conformes à la norme RIS-3279-TOM et approuvés pour l'industrie ferroviaire | Bandes réfléchissantes d'une largeur de 5 cm tout autour du corps et une sur chaque épaule | Fermeture à glissière à 100% imperméable et tirettes de marque appliquées à la poche avant ainsi qu'à la poitrine | 2 poches chauffe-mains avec fermeture à glissière | Bas du dos ajusté | Contraste bleu marin contribuant à fournir une image de l'entreprise tout en cachant la saleté | Couche extérieure : 345 g 3 couches imperméables 8,000mm scellées 100% polyester, couche moyenne : TPU imperméable, couche intérieure : micro-polaire | Le fabricant garantit les propriétés réfléchissantes conformément à la norme EN pour 25 lavages à 40 °C.



YK007 | HV007 **Hi-Vis Kensington Hooded Gilet**

100% polyester
S, M, L, XL, XXL, 3XL
340 g/m²

YOKO

HI-VIS ORANGE | HI-VIS YELLOW | NAVY

Une veste élégante à haute visibilité alliant sécurité, confort, qualité et style | Doux au toucher, matelassé et imperméable | Orange et jaune haute visibilité conformes à la norme EN ISO 20471 : 2013 Classe 2 ; orange également conforme à la norme RIS-3279-TOM pour l'industrie ferroviaire | Deux bandes réfléchissantes en V de 5 cm sur le corps | Capuche en polaire élastique ; la poche de poitrine et les deux poches chauffe-mains sont munies d'une fermeture Éclair | Grande poche plaquée sur la doublure intérieure en polaire | Passepoil réfléchissant supplémentaire autour des emmanchures et sur la partie inférieure du corps, pour une visibilité supplémentaire et un look décontracté dans le noir | Grand choix de couleurs pour les vêtements de travail et de loisir | Accès fermeture éclair dissimulée pour décoration dans la partie inférieure | La couleur marine offre une meilleure visibilité uniquement | Le fabricant garantit les propriétés réfléchissantes conformément à la norme EN pour 25 lavages à 40 °C.



BEST SELLER



KX071 | KXSHIRT **Hi-Vis Basic T-Shirt Cordoba**

100% polyester
S, M, L, XL, XXL, 3XL, 4XL, 5XL
160 g/m²

Korttex



Polyester doux et respirant | Deux bandes réfléchissantes de 5 cm de large autour du corps et sur les deux épaules | Signal orange et signal jaune certifiés selon la norme EN ISO 20471:2013 + A1:2016 | La couleur Orange respecte également la norme GO/RT 3279 | Le noir et le bleu marine sont certifiés conformes à la norme EN 17353 B3 | Équipé d'un code à barre EAN | Conditionnement individuel dans des sachets en polyéthylène | Instructions d'utilisation dans toutes les langues officielles de l'UE | Le fabricant garantit que les caractéristiques réfléchissantes sont conformes aux normes européennes pour 25 lavages à 40 °C



KX072 | KXBRS **Hi-Vis Broken Reflective Premium T-Shirt Alhambra**

100% polyester
S, M, L, XL, XXL, 3XL, 4XL, 5XL
160 g/m²

Korttex



Bandes réfléchissantes segmentées | Deux bandes réfléchissantes segmentées de 5 cm de large autour du corps et sur les deux épaules | Polyester doux et respirant | Conformes aux normes EN ISO 20471:2013 et A1:2016 | La couleur Orange respecte également la norme GO/RT 3279 | Équipé d'un code à barre EAN | Emballé individuellement dans un sachet polybag | Le fabricant garantit que les caractéristiques réfléchissantes sont conformes aux normes européennes pour 25 lavages à 40 °C



KX074 | KXPCSHIRT **Heavy Duty Polycotton Hi-Vis T-Shirt Barcelona**

45% coton / 55% polyester
S, M, L, XL, XXL, 3XL, 4XL, 5XL, 6XL, 7XL
180 g/m²

Korttex



Mélange de coton robuste | Tissu piqué de haute qualité | Polyester doux et respirant sur l'extérieur et coton sur l'intérieur | Deux bandes réfléchissantes de 5 cm de large autour du corps et deux bandes réfléchissantes de 5 cm de large sur les épaules | Protection UV UPF 50+ conformément à la norme EN 13758-1:2001 | Conformes aux normes EN ISO 20471:2013 et A1:2016 | La couleur Orange respecte également la norme GO/RT 3279 | Équipé d'un code à barre EAN | Conditionnement individuel dans des sachets en polyéthylène | Instructions d'utilisation dans toutes les langues officielles de l'UE | Le fabricant garantit que les caractéristiques réfléchissantes sont conformes aux normes européennes pour 25 lavages jusqu'à 40 °C



RT502 | R502X **Recycled Safety T-Shirt**

100% polyester
S/M, L/XL, XXL/3XL, 4XL/5XL
155 g/m²

Result Genuine Recycled



Corps : 100 % polyester recyclé, Col : 100 % polyester | Respirant | Séchage rapide | EN ISO 20471:2013 + A1:2016 Classe 2 | RIS-3279-TOM Classe 2 (Orange uniquement) | Surpiques sur le haut des épaules et détail sur les manches | Bandes de sécurité imprimées, faciles à étirer | Panneau et col noir contrasté | Col côtelé extensible | Panneau sombre pour masquer la saleté | Recyclable en fin de vie | Fabriqué à partir de fils durables de la plus haute qualité en utilisant exclusivement des bouteilles en plastique recyclées en PET usagé | Prêt à être personnalisé | Le polysac est biodégradable | Composé de 5 bouteilles en plastique (1 litre) | Le fabricant garantit les propriétés réfléchissantes conformément à la norme EN pour 25 lavages à 40 °C.

VÊTEMENTS DE TRAVAIL - HI-VIS (T-SHIRTS & POLOS)

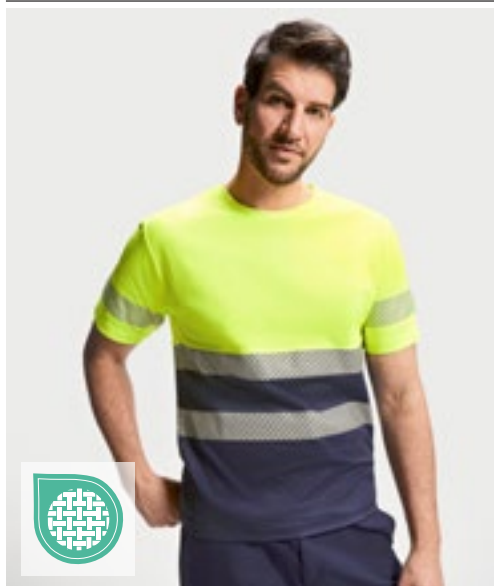

RY9317 | HV9317 **T-Shirt Tauri**

55% coton / 45% polyester

S, M, L, XL, XXL, 3XL, 4XL

170 g/m²

Roly Workwear

FLUOR ORANGE 223	FLUOR YELLOW 221	GARDEN GREEN 52/FLUOR YELLOW 221
LEAD 23/FLUOR YELLOW 221	NAVY BLUE 55/FLUOR ORANGE 223	NAVY BLUE 55/FLUOR YELLOW 221

Chemise haute visibilité pratique à manches courtes | Col ras du cou dans le tissu principal | Deux bandes réfléchissantes segmentées sur le torse et une sur les manches | Mélange polyester et coton pour plus de confort et d'aération | EN ISO 13688:2013 et EN ISO 20471:2013/A1:2016, Classe I: 55221 - 55223 - 52221 - 23221, Classe II: 221 - 223



YK410 | HVJ410 **Two Band & Brace Hi-Vis T-Shirt**

100% polyester

S, M, L, XL, XXL, 3XL, 4XL, 5XL, 6XL

200 g/m²

YOKO

BLACK	HI-VIS ORANGE	HI-VIS YELLOW	NAVY
-------	---------------	---------------	------

Conforme à la norme EN ISO20471:2013 Classe 2 et Orange également conforme à la norme RIS-3279-TOM | Boutons-pression sur le bas pour le réglage | Fait de polyester doux au toucher pour un port confortable | Col et poignets en tricot côtelé doux de couleur assortie | Emballés individuellement | Le noir et le bleu marine offrent une visibilité améliorée | Le fabricant garantit les propriétés réfléchissantes conformément à la norme EN pour 25 lavages à 40 °C.



YK910 | HVJ910 **Hi-Vis Top Cool Super Light V-Neck T-Shirt**

100% polyester

S, M, L, XL, XXL, 3XL

130 g/m²

YOKO

BLACK	HI-VIS ORANGE	HI-VIS ORANGE/NAVY
HI-VIS YELLOW	HI-VIS YELLOW/NAVY	NAVY

T-shirt haute visibilité en maille très légère avec col en V | En maille innovante très légère avec bandes de maille réfléchissantes pour obtenir un maximum de respirabilité en gardant les porteurs confortablement au frais | Coupe normale, taille réelle | Col et poignets en tricot côtelé doux de couleur assortie | Emballés individuellement | Facile à décorer et séchage rapide | Les couleurs jaune et orange haute visibilité et les deux coloris associés sont conformes à la norme EN ISO20471:2013 Classe 2 et Orange également conforme à la norme RIS-3279-TOM | Le fabricant garantit les propriétés de réflexion conformément à la norme EN pour 25 cycles de lavage ! | Le noir et le bleu marine offrent une visibilité améliorée



YK420 | HVJ420 **Hi-Vis Long Sleeve T-Shirt**

100% polyester

S, M, L, XL, XXL, 3XL

200 g/m²

YOKO

HI-VIS ORANGE	HI-VIS YELLOW
---------------	---------------

Conforme à la norme EN ISO20471:2013 Classe 3 et Orange également conforme à la norme RIS-3279-TOM | Boutons-pression sur le bas pour le réglage | Fait de polyester doux au toucher pour un port confortable | Col et poignets en tricot côtelé doux de couleur assortie | Emballés individuellement | Le fabricant garantit les propriétés réfléchissantes conformément à la norme EN pour 25 lavages à 40 °C.



KX070 | KXPOLO **Hi-Vis Basic Polo Shirt Liverpool**

100% polyester
S, M, L, XL, XXL, 3XL, 4XL, 5XL
240 g/m²

SIGNAL ORANGE **SIGNAL YELLOW**

Polyester doux et respirant | Patte à trois boutons tendance | Deux bandes réfléchissantes de 5 cm de large autour du corps et sur les deux épaules | Conformes aux normes EN ISO 20471:2013 et A1:2016 | La couleur Orange respecte également la norme GO/RT 3279 | Équipé d'un code à barre EAN | Conditionnement individuel dans des sachets en polyéthylène | Instructions d'utilisation dans toutes les langues officielles de l'UE | Le fabricant garantit que les caractéristiques réfléchissantes sont conformes aux normes européennes pour 25 lavages à 40 °C



KX073 | KXBRP **Hi-Vis Broken Reflective Premium Polo Shirt Manchester**

100% polyester
S, M, L, XL, XXL, 3XL, 4XL, 5XL
240 g/m²

SIGNAL ORANGE **SIGNAL YELLOW**

Patte à 3 boutons | Deux bandes réfléchissantes segmentées de 5 cm de large autour du corps et sur les deux épaules | Polyester doux et respirant | Conformes aux normes EN ISO 20471:2013 et A1:2016 | La couleur Orange respecte également la norme GO/RT 3279 | Équipé d'un code à barre EAN | Conditionnement individuel dans des sachets en polyéthylène | Le fabricant garantit que les caractéristiques réfléchissantes sont conformes aux normes européennes pour 25 lavages à 40 °C



KX075 | KXPCPOLO **High-End Polycotton Hi-Vis Polo Shirt Cambridge**

55% coton / 45% polyester
S, M, L, XL, XXL, 3XL, 4XL, 5XL, 6XL, 7XL
180 g/m²

SIGNAL ORANGE **SIGNAL YELLOW**

Polo robuste en mélange de coton | Polyester doux et respirant sur l'extérieur et coton sur l'intérieur | Tissu piqué de haute qualité | Patte à trois boutons tendance | Deux bandes réfléchissantes de 5 cm de large autour du corps et deux bandes réfléchissantes de 5 cm de large sur les épaules | Conformes aux normes EN ISO 20471:2013 et A1:2016 | La couleur Orange respecte également la norme GO/RT 3279 | Équipé d'un code à barre EAN | Conditionnement individuel dans des sachets en polyéthylène | Instructions d'utilisation dans toutes les langues officielles de l'UE | Le fabricant garantit que les caractéristiques réfléchissantes sont conformes aux normes européennes pour 25 lavages jusqu'à 40 °C



RT501 | R501X **Recycled Safety Polo Shirt**

100% polyester
S/M, L/XL, XXL/3XL, 4XL/5XL
155 g/m²

FLUORESCENT ORANGE/BLACK **FLUORESCENT YELLOW/BLACK**

Corps : 100 % polyester recyclé, Col : 100 % polyester | Respirant | Séchage rapide | Surpiques sur le haut des épaules et détail sur les manches | Bandes de sécurité imprimées, faciles à étirer | Panneau et col noir contrasté | Patte de boutonnage à 3 boutons avec bouton de recharge | Col coté extensible | Panneaux sombres pour masquer la saleté | Recyclable en fin de vie | Fabriqué à partir de fils durables de la plus haute qualité en utilisant exclusivement des bouteilles en plastique recyclées en PET usagé | Prêt à être personnalisé | Le polysac est biodégradable | Composé de 5 bouteilles en plastique (1 litre) | Le fabricant garantit les propriétés réfléchissantes conformément à la norme EN pour 25 lavages à 40 °C.



YK210 | HVJ210 **Two Band & Brace Hi-Vis Polo Shirt**

100% polyester
S, M, L, XL, XXL, 3XL, 4XL, 5XL, 6XL
210 g/m²

HI-VIS ORANGE **HI-VIS YELLOW**

Conforme à la norme EN ISO20471:2013 Classe 2 et Orange également conforme à la norme RIS-3279-TOM | Deux bandes réfléchissantes 3M de 5 cm de largeur autour du corps et une sur chaque épaule | Col et manchette en tricot couleur bleu marin contrasté | Patte à 3 boutons | Double couture | Emballés individuellement | Le noir et le bleu marine offrent une visibilité améliorée | Le fabricant garantit les propriétés réfléchissantes conformément à la norme EN pour 25 lavages à 40 °C.



YK210 | HVJ210 **Two Band & Brace Hi-Vis Polo Shirt**

100% polyester
S, M, L, XL, XXL, 3XL, 4XL, 5XL, 6XL
210 g/m²

HI-VIS ORANGE **HI-VIS YELLOW**

Conforme à la norme EN ISO20471:2013 Classe 2 et Orange également conforme à la norme RIS-3279-TOM | Deux bandes réfléchissantes 3M de 5 cm de largeur autour du corps et une sur chaque épaule | Col et manchette en tricot couleur bleu marin contrasté | Patte à 3 boutons | Double couture | Emballés individuellement | Le noir et le bleu marine offrent une visibilité améliorée | Le fabricant garantit les propriétés réfléchissantes conformément à la norme EN pour 25 lavages à 40 °C.



RT501 | R501X **Recycled Safety Polo Shirt**

100% polyester
S/M, L/XL, XXL/3XL, 4XL/5XL
155 g/m²

FLUORESCENT ORANGE/BLACK **FLUORESCENT YELLOW/BLACK**

Corps : 100 % polyester recyclé, Col : 100 % polyester | Respirant | Séchage rapide | Surpiques sur le haut des épaules et détail sur les manches | Bandes de sécurité imprimées, faciles à étirer | Panneau et col noir contrasté | Patte de boutonnage à 3 boutons avec bouton de recharge | Col coté extensible | Panneaux sombres pour masquer la saleté | Recyclable en fin de vie | Fabriqué à partir de fils durables de la plus haute qualité en utilisant exclusivement des bouteilles en plastique recyclées en PET usagé | Prêt à être personnalisé | Le polysac est biodégradable | Composé de 5 bouteilles en plastique (1 litre) | Le fabricant garantit les propriétés réfléchissantes conformément à la norme EN pour 25 lavages à 40 °C.

VÊTEMENTS DE TRAVAIL - HI-VIS (T-SHIRTS & POLOS)



RY9318 | HV9318 **Poloshirt Atrio Shortsleeve**

55% coton / 45% polyester

S, M, L, XL, XXL, 3XL, 4XL

170 g/m²

Roly Workwear

FLUOR ORANGE 223	FLUOR YELLOW 221	GARDEN GREEN 52/FLUOR YELLOW 221
LEAD 23/FLUOR YELLOW 221	NAVY BLUE 55/FLUOR ORANGE 223	NAVY BLUE 55/FLUOR YELLOW 221

Polo à manches courtes haute visibilité pratique | Col en tricot côtelé 1x1 | Boutonnière contrastée à 3 boutons | Deux bandes réfléchissantes segmentées sur le torse | Mélange polyester/coton pour plus de confort et d'aération | Poche poitrine jointe en option | Certification CE conforme aux normes EN ISO 13688:2013 and EN ISO 20471:2013/A1:2016, Classe I: 55221 - 55223 - 52221 - 23221, Classe II: 221 - 223

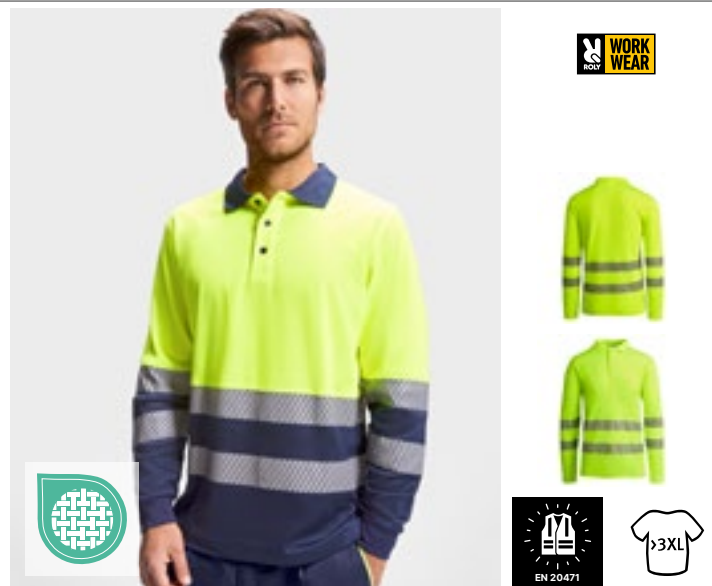

RY9319 | HV9319 **Poloshirt Atrio Longsleeve**

55% coton / 45% polyester

S, M, L, XL, XXL, 3XL, 4XL

170 g/m²

Roly Workwear

FLUOR ORANGE 223	FLUOR YELLOW 221	GARDEN GREEN 52/FLUOR YELLOW 221
LEAD 23/FLUOR YELLOW 221	NAVY BLUE 55/FLUOR ORANGE 223	NAVY BLUE 55/FLUOR YELLOW 221

Polo à manches longues haute visibilité pratique | Col en tricot côtelé 1x1 | Patte de boutonnage contrastée à 3 boutons | Deux bandes réfléchissantes segmentées sur le torse et les bras | Mélange polyester/coton pour plus de confort et d'aération | Poche poitrine jointe en option | Certification CE conforme aux normes EN ISO 13688:2013 and EN ISO 20471:2013/A1:2016, Classe I: 55221 - 55223 - 52221 - 23221, Classe II: 221 - 223



RG192 | TRS192 **Pro Hi-Vis Long Sleeve Polo Shirt**

100% polyester

S, M, L, XL, XXL, 3XL

150 g/m²

Regatta High Visibility

ORANGE/NAVY	YELLOW/NAVY
-------------	-------------

Tissu piqué 100 % polyester à séchage rapide | EN ISO 20471:2013 + A1:2016 Classe 2 | Orange également RIS-3279/TOM | Tissu mèche naturel | Col côtelé avec fermeture éclair | Évacuation de l'humidité | Chevrons inclinés haute visibilité



YK310 | HVJ310 **Hi-Vis Long Sleeve Polo**

100% polyester

S, M, L, XL, XXL, 3XL, 4XL, 5XL, 6XL

YOKO

HI-VIS ORANGE	HI-VIS YELLOW
---------------	---------------

Conforme à la norme EN ISO20471:2013 Classe 3 et Orange également conforme à la norme RIS-3279-TOM | Deux bandes réfléchissantes ignifuges de 5 cm de large autour du corps et des bras et une sur chaque épaule | Poignets et col côtelés tricotés bleu marine contrastants | Patte à 3 boutons | Double couture | Le fabricant assure la propriété réfléchissante selon la norme européenne pour 25 lavages jusqu'à 40°



KX324 | KXSW

Hi-Vis Workwear Sweatshirt Limerick

100% polyester
S, M, L, XL, XXL, 3XL

Korntex



Doux à l'intérieur | Deux bandes réfléchissantes de 5 cm de large autour du corps et sur les deux épaules | Encolure arrondie et poignets côtelés et gris contrastants | Conformes aux normes EN ISO 20471:2013 + A1:2016, Classe 3 | Toutes les autres couleurs sont certifiées conformes à la norme EN 17353 Type B3 | Équipé d'un code à barre EAN | Conditionnement individuel dans des sachets en polyéthylène | Instructions d'utilisation dans toutes les langues officielles de l'UE | Le fabricant garantit que les caractéristiques réfléchissantes sont conformes aux normes européennes pour 25 lavages jusqu'à 40 °C



RG6560 | TRF656

Pro Hi-Vis Sweat Top

65% polyester / 35% coton
S, M, L, XL, XXL, 3XL

Regatta High Visibility



Tissu de renfort gratté 65 % polyester / 35 % | EN ISO 20471:2013 + A1:2016 Classe 2 | Orange également RIS-3279/TOM | Col ras du cou | Liseré côtelé aux poignets et à l'ourlet | Chevrons inclinés haute visibilité



KX421 | KXHO

Hi-Vis Workwear Hoody Cork

100% polyester
S, M, L, XL, XXL, 3XL

Korntex



Doux à l'intérieur | Deux bandes réfléchissantes de 5 cm de large autour du corps et sur les deux épaules | Poche kangourou devant | Capuche avec cordon de serrage gris | Poignets gris et côtelés | Conformes aux normes EN ISO 20471:2013 + A1:2016, Classe 3 | Toutes les autres couleurs sont certifiées conformes à la norme EN 17353 Type B3 | Équipé d'un code à barre EAN | Conditionnement individuel dans des sachets en polyéthylène | Instructions d'utilisation dans toutes les langues officielles de l'UE | Le fabricant garantit que les caractéristiques réfléchissantes sont conformes aux normes européennes pour 25 lavages jusqu'à 40 °C



BEST SELLER



NEW
COLOUR



YK510 | HVJ510

Hi-Vis Sweatshirt

100% polyester
S, M, L, XL, XXL, 3XL
280 g/m²

YOKO



Les couleurs jaune et orange haute visibilité et les deux coloris associés sont conformes à la norme EN ISO 20471 classe 3 | Orange haute visibilité conforme à la norme RIS-3279-TOM | Doublure en polyester/tricot de jersey | Bandes réfléchissantes standard de 5 cm de largeur | Deux rayures réfléchissantes autour du corps et aux bras ainsi que sur les épaules | Bord de renfort dans la nuque pour plus de confort | Style épaules et ras du cou | Double surpiqûre | Cou, poignets et ceinture côtelés | Le fabricant garantit les propriétés de réflexion conformément à la norme EN pour 25 cycles de lavage ! | Le noir et le bleu marine offrent une visibilité améliorée



BEST SELLER



NEW
COLOUR



YK05 | HVK05

Hi-Vis Pull-Over Hoodie

100% polyester
S, M, L, XL, XXL, 3XL
280 g/m²

YOKO



Conforme à la norme EN ISO20471 Classe 2 | Fabriqué en tissu polyester doux tricoté en jersey simple antiboulochage | Deux bandes réfléchissantes de 5 cm de largeur autour du corps et des bras, et une sur chaque épaule | Capuche avec cordon de serrage | Bord de renfort dans la nuque pour plus de confort | Épaules lâchées | Poignets et taille en bord côté | Poche kangourou | Couture double aiguille tout au tour | Le fabricant garantit les propriétés de réflexion conformément à la norme EN pour 25 cycles de lavage !

VÊTEMENTS DE TRAVAIL - HI-VIS (SWEATS & POLAIRES)



YK07 | HVK07 **Hi-Vis Zip Hoodie**

100% polyester
S, M, L, XL, XXL, 3XL
280 g/m²

YOKO

BLACK	HI-VIS ORANGE	HI-VIS YELLOW
HI-VIS YELLOW/NAVY	NAVY	ORANGE/NAVY



NEW
COLOUR



YKK06 | HVK06 **Hi-Vis 1/4 Zip Sweatshirt**

100% polyester
S, M, L, XL, XXL, 3XL
280 g/m²

YOKO

HI-VIS ORANGE	HI-VIS YELLOW
---------------	---------------



Conforme à la norme EN ISO20471:2013 Classe 3 et Orange également conforme à la norme RIS-3279-TOM | Deux bandes réfléchissantes de 5 cm de largeur autour du corps et des bras, une sur chaque épaule | Confection anti-boulochage avec une doublure chaude en jersey | Col montant doublé | 1/4 fermeture à glissière avec bordure de couleur assortie | Poignets et ceinture côtelés | Couture double aiguille tout au tour | Le fabricant garantit les propriétés réfléchissantes conformément à la norme EN pour 25 lavages à 40 °C.



RG6250 | TRF625 **Pro Hi-Vis F/Z Hoodie**

65% polyester / 35% coton
S, M, L, XL, XXL, 3XL

Regatta High Visibility

ORANGE/NAVY	YELLOW/NAVY
-------------	-------------



RT503 | R503X **Recycled Zipped Safety Hoodie**

100% polyester
S, M, L, XL, XXL, 3XL, 4XL
290 g/m²

Result Genuine Recycled

FLUORESCENT ORANGE/BLACK	FLUORESCENT YELLOW/BLACK
--------------------------	--------------------------



100 % polyester recyclé REPVEVE® avec polaire intérieure brossée chaude, Bord-côte : 100 % polyester | Respirant | Coupe-vent | EN ISO 20471:2013 + A1:2016 Classe 2 | RIS-3279-TOM Classe 2 (Orange uniquement) | Poignets et taille en côtes épaisses et extensibles | Bandes de sécurité imprimées, faciles à étirer | Fermeture éclair YKK intégrale avec zip et curseur | Poches avant et poitrine zippées | Intérieur en polaire brossée chaude | Capuche avec cordon | Boucle de suspension | Tissu recyclé performant REPVEVE® utilisant des matériaux écologiques fabriqués à partir de bouteilles en plastique recyclées et de déchets post-industriels | Recyclable en fin de vie | Prêt à être personnalisé | Le polysac est biodégradable | Composé de 14 bouteilles en plastique (1 litre) | Le fabricant garantit les propriétés réfléchissantes conformément à la norme EN pour 25 lavages à 40 °C.



YK08 | HVK08 **Hi-Vis Fleece Jacket**

100% polyester
S, M, L, XL, XXL, 3XL
380 g/m²

YOKO



EN ISO20471:2013 Classe 3 | Rayures réfléchissantes de 3M™ Scotchlite™ d'une largeur de 5 cm | Deux rayures réfléchissantes autour du corps et des manches, une rayure sur chaque épaule | Fermeture éclair en continu sur le devant | Excellentes propriétés de port grâce aux liserés élastiques aux manches et bas du vêtement ainsi qu'un col haut | Deux poches appliquées au bas | Orange et orange/bleu marine haute visibilité conformes à la norme RIS-3279-TOM | Vêtement de travail optimal pour les employés des aéroports, les messagers, le personnel des plateformes pétrolières, les ouvriers et les éboueurs, etc. | Polyester anti-boulochage | Le fabricant garantit les propriétés de réflexion conformément à la norme EN pour 25 cycles de lavage !



KX422 | KXZHO **Hi-Vis Workwear Hooded Sweat-Jacket Galway**

100% polyester
S, M, L, XL, XXL, 3XL
260 g/m²

Korntex



Doux à l'intérieur | Deux bandes réfléchissantes de 5 cm de large autour du corps et sur les deux épaules | Deux poches en biais à côté de la fermeture éclair | Capuche avec cordon de serrage gris | Pour le jaune et l'orange, poignets côtelés en gris contrastant | Pour le bleu marine, les poignets sont assortis | Conformes aux normes EN ISO 20471:2013 et A1:2016, Classe 3 | Équipé d'un code à barre EAN | Conditionnement individuel dans des sachets en polyéthylène | Instructions d'utilisation dans toutes les langues officielles de l'UE



KX800 | KXFJ **Hi-Vis Safety Fleece-Jacket Bergen**

100% polyester
S, M, L, XL, XXL, 3XL, 4XL, 5XL
260 g/m²

Korntex



Tissu en polaire chaude | Deux bandes réfléchissantes de 5 cm de large autour du corps, des manches et sur les deux épaules | Poignets élastique | Conformes aux normes EN ISO 20471:2013 et A1:2016, Classe 3 | La couleur Orange respecte également la norme GO/RT 3279 | Équipé d'un code à barre EAN | Conditionnement individuel dans des sachets en polyéthylène | Instructions d'utilisation dans toutes les langues officielles de l'UE | Le fabricant garantit que les caractéristiques réfléchissantes sont conformes aux normes européennes pour 25 lavages jusqu'à 40 °C



RT329 | R329X **Safety Microfleece Jacket**

100% polyester
S, M, L, XL, XXL, 3XL, 4XL
280 g/m²

Result Safe-Guard



Certification ISOEN20471:2013, classe 1 | Bandes réfléchissantes sur les manches, les épaules et le corps | Panneaux contrastés Gris Workguard | Poches zippées | Col montant | Boucle de suspension | Non doublé | Le fabricant garantit les propriétés de réflexion conformément à la norme EN pour 25 cycles de lavage !

VÊTEMENTS DE TRAVAIL - HI-VIS (BLOUSONS & PANTALONS)



KX508 | KXLWJ Hi-Vis Lightweight Safety Jacket Andorra

100% polyester
S, M, L, XL, XXL, 3XL
120 g/m²

Korntex

SIGNAL ORANGE

SIGNAL YELLOW

Deux grandes poches à l'avant | Deux bandes réfléchissantes horizontales sur les épaules et sur chaque manche | Couture de l'ourlet en polyester noir | Conforme à la norme EN ISO 20471:2013 + A1:2016, de taille S et M selon classe 2 ; jusqu'à L selon classe 3 | La couleur Orange respecte également la norme GO/RT 3279 | Ferme à l'aide de deux Velcros | Équipé d'un code à barre EAN | Conditionnement individuel dans des sachets en polyéthylène | Instructions d'utilisation dans toutes les langues officielles de l'UE | Le fabricant garantit que les caractéristiques réfléchissantes sont conformes aux normes européennes pour 25 lavages jusqu'à 40 °C



YK450 | HVS450 Hi-Vis Soft Flex Breathable Rain Jacket

100% polyester
S, M, L, XL, XXL, 3XL
210 g/m²

YOKO

HI-VIS YELLOW

ORANGE

Polyester 300D | Conforme à EN ISO20471:2013 Classe 3 & EN343 Classe 3.3 | Tissu extérieur enduit d'un transfert de PU au toucher doux et respirant avec doublure en mesh | Bandes réfléchissantes thermoscellées 3M autour du corps et des bras | Bandes par-dessus chaque épaule | Capuche de protection | Poignets élastiques | 2 poches bases | Cordon de serrage sur l'ourlet | Coutures cousues et soudées avec du ruban adhésif partout | Le fabricant garantit que les caractéristiques réfléchissantes sont conformes aux normes européennes pour 25 lavages à 40 °C



RT216 | R216X High Vis Waterproof Suit

100% polyester
XS, S, M, L, XL, XXL, 3XL, 4XL
210 g/m²

Result Safe-Guard

FLUORESCENT YELLOW

Hydrofuge et coupe-vent 2.000mm | Matière Stormi 1999 | Revêtement PVC | Veste: rabat tempête extérieur à fermeture par boutons avec fermeture éclair robuste | Cordon de serrage à l'ourlet | Capuche intégrale à cordon | Poche avant avec rabat coupe-vent | Poignets élastiques | Coutures étanchées | Boucle de suspension | Doublure dos en mesh | Bandes corps réfléchissantes | Pantalon : poches latérales | Taille élastique | Bande réfléchissante sur la jambe | Le fabricant garantit les propriétés réfléchissantes conformément à la norme EN pour 25 lavages à 40 °C.



NEW



RT505 | R505X Recycled Printable Safety Softshell Jacket

100% polyester
S, M, L, XL, XXL, 3XL, 4XL
280 g/m²

Result Genuine Recycled

FLUORESCENT ORANGE/BLACK

FLUORESCENT YELLOW/BLACK

Couche extérieure : 100 % polyester recyclé, couche intérieure : micropolaire 100 % polyester | Fil mécanique à 2 couches | Hydrofuge, respirant, coupe-vent | EN ISO 20471:2013 + A1:2016 Classe 2 | RIS-3279-TOM édition 2 : classe 2 (orange) | Matière extensible sans élasthanne en fil ondulé | Col à fermeture éclair intégrale avec mentonnière et tirette | Bandes de sécurité réfléchissantes de 50 mm cousues | Doublure en micropolaire pour plus de chaleur | Poignet lié noir élastique | Coutures décoratives | Poches zippées | Boucle de suspension | Tissu recyclé utilisant des matières écologiques fabriquées à partir de bouteilles en plastique recyclées et de déchets post-industriels, qui offrent une alternative durable aux fibres traditionnelles | Composé de 21 bouteilles en plastique (1 litre) | Recyclable en fin de vie | Le fabricant garantit les propriétés réfléchissantes conformément à la norme EN pour 25 lavages à 40 °C.



KX807 | KXSSHJ **Hi-Vis Safety Softshell Jacket Turku**

100% polyester
S, M, L, XL, XXL, 3XL
300 g/m²

Kortex

SIGNAL ORANGE SIGNAL YELLOW

Coupe-vent avec doublure en polaire isolante | Deux poches latérales et une poche poitrine zippée | Deux bandes réfléchissantes de 5 cm de large autour du corps et deux bandes réfléchissantes de 5 cm de large sur les épaules | Conformes aux normes EN ISO 20471:2013 et A1:2016 | La couleur Orange respecte également la norme GO/RT 3279 | Équipé d'un code à barre EAN | Conditionnement individuel dans des sachets en polyéthylène | Instructions d'utilisation dans toutes les langues officielles de l'UE | Le fabricant garantit que les caractéristiques réfléchissantes sont conformes aux normes européennes pour 25 lavages jusqu'à 40 °C



KX812 | KXBRSSHRJ **Premium Printable Hi-Vis Softshell Safety Jacket Copenhagen**

100% polyester
S, M, L, XL, XXL, 3XL
200 g/m², Signal Red/Black: 180 g/m²

Kortex

SIGNAL ORANGE/BLACK SIGNAL RED/BLACK SIGNAL YELLOW/BLACK

Étanche (jusqu'à 8 000 mm) | Résistant au vent | Bandes réfléchissantes segmentées | Fermeture éclair avec coupe-vent sur toute la longueur et boutons-pression sur l'encolure | Poches Napoléon avec fermeture éclair des deux côtés | Deux poches dissimulées sous les bandes réfléchissantes inférieures | Capuche repliable dans le col | Poignets réglables par fermeture patte et boucle | Poche de finition supplémentaire à l'intérieur | Certifié conforme à la norme EN ISO 20471:2013 + A1:2016 Classe 3 et EN 343:1 | La couleur Orange respecte également la norme GO/RT 3279 | Équipé d'un code à barre EAN



RT117 | R117X **High Vis Soft Shell Jacket**

100% polyester, Couche moyenne: 100% polyuréthane
S, M, L, XL, XXL, 3XL
310 g/m²

Result Safe-Guard

FLUORESCENT ORANGE FLUORESCENT YELLOW

Certification ISOEN20471:2013, classe 1 | 310g / m² Softshell 3 couches de tissu imperméable de 5 000 mm | Respirant (3.000 g) | Couche extérieure : 100% Polyester | Couche intermédiaire: membrane respirante en TPU | Couche interne: micropolaire pour plus de chaleur | Doublure : tricot 100 % polyester sur le haut du dos | Bandes réfléchissantes de 50 mm cousues | Matière souple extrêmement extensible | Dos à coupe moderne plus longue | rabat coupe-vent au col | Patte décorative | Fermeture éclair en continu sur le devant | 2 poches latérales avec fermeture éclair, une poche poitrine avec fermeture éclair, deux grandes poches intérieures et une poche à téléphone portable à l'intérieur | Ourlet ajustable à cordon élastique | Le fabricant garantit les propriétés de réflexion conformément à la norme EN pour 5 cycles de lavage !



RT331 | R331X **Dynamic Softshell Coat**

100% polyester
S, M, L, XL, XXL, 3XL, 4XL
310 g/m²

Result Safe-Guard

FLUORESCENT ORANGE FLUORESCENT YELLOW

Confection à 3 couches | Étanche jusqu'à 8.000 mm, respirant (1.000 g/m²/24h) et coupe-vent membrane TPU | Doublure intérieure : micropolaire polyester | Doublure : polyester matelassé | EN ISO 20471:2013 Classe 3 | Couleur orange : GO/RT 3279 ISSUE 8 : 2013 classe 1 | Capuche en tricot doublé dans le col avec fermeture auto-agrippante | Détail réfléchissant et impression diagonale sur le corps et la manche | Fermeture éclair sous le rabat coupe-vent | Rabat coupe-vent et protège-menton | Ourlet avec cordon de serrage ajustable | Doublure en tricot contrasté gris | 2 poches zippées à l'extérieur | 2 poches intérieures | Manchette coupe-vent intérieure | Col montant | Boucle de suspension | Accès à la décoration : Fermeture zippée à l'intérieur et sur le côté gauche de la poitrine

VÊTEMENTS DE TRAVAIL - HI-VIS (BLOUSONS & PANTALONS)



YOKO. HI-VIS



YK09 | HVK09 **Hi-Vis 2 Bands & Braces Softshell Jacket**

100% polyester
S, M, L, XL, XXL, 3XL, 4XL

YOKO

BLACK	HI-VIS ORANGE	HI-VIS ORANGE/NAVY
HI-VIS YELLOW	HI-VIS YELLOW/NAVY	NAVY

High-Viz Yellow, High-Viz Yellow/Navvy, High-Viz Orange et High-Viz Orange/Navvy correspondent à la norme EN ISO 20471:2013 classe 3, le noir et le bleu marine offrent une visibilité améliorée | Orange et orange/bleu marine haute visibilité conformes à la norme RIS-3279-TOM | Matière Softshell à 3 couches avec une imperméabilité de jusqu'à 8.000 mm | Extérieur: 100% Polyester | Couche médiane : membrane TPU | Couche intérieure : micropolaire 140D avec des propriétés de port confortables et chaudes | Rayures réfléchissantes d'une largeur de 5 cm cousues tout autour du corps, bras et épaules | Deux poches réchauffe-mains avec fermeture à glissière | Fermeture à glissière à 100 % imperméable et tarettes de marque appliquées à la poche avant ainsi qu'à la poitrine | Zipper caoutchouc de marque sur le devant et la poitrine et ourlet à cordon | Bas du dos ajusté | Contraste bleu marin contribuant à fournir une image de l'entreprise tout en cachant la saleté | Le fabricant garantit les propriétés de réflexion conformément à la norme EN pour 25 cycles de lavage ! | Poignets élastiques réglables avec crochet et anneau

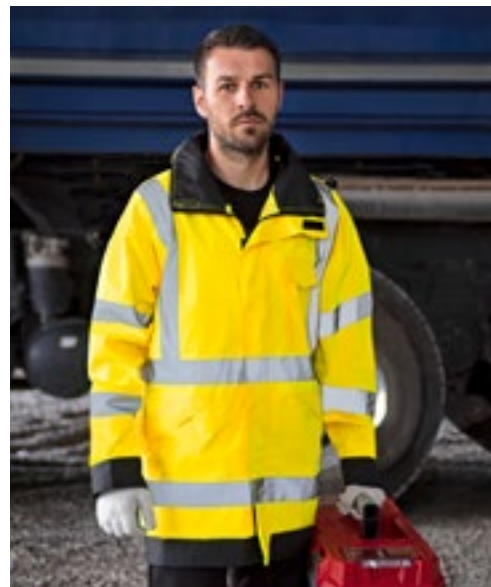

Kortex



KX020 | KXRLJ **Hi-Vis Light Rain Jacket Kaunas**

100% polyester
S, M, L, XL, XXL, 3XL, 4XL, 5XL

Kortex

SIGNAL ORANGE	SIGNAL YELLOW
---------------	---------------

Dessus : 100 % polyester Oxford, Doublure : 100 % polyester mesh | Veste de pluie légère et haute visibilité avec doublure respirante | Fermeture à glissière avec rabat coupe-vent sur toute la longueur | Deux poches invisibles avec ouverture latérale et fermeture éclair | Poche poitrine avec fermeture autoagrippante | Capuche repliable dans le col | Poches de finition sur le dos et la poitrine | Poignets intérieurs | EN ISO 20471:2013/A1:2016 Classe 3 et EN 343:2019



Kortex



KX804 | KXRJ **Premium Hi-Vis Rain-Jacket Tampere**

100% polyester
S, M, L, XL, XXL, 3XL, 4XL, 5XL

Kortex

SIGNAL ORANGE	SIGNAL YELLOW
---------------	---------------

Polyester Oxford 300D résistant à l'eau avec revêtement en polyuréthane de haute qualité | Matelassage doublure polyester | Deux bandes réfléchissantes de 5 cm de large autour du corps, des manches et sur les deux épaules | Fermeture à glissière avec rabat coupe-vent sur toute la longueur | Deux poches invisibles avec ouverture latérale et fermetures éclair | Poche poitrine avec fermeture autoagrippante | Capuche repliable dans le col | Poignets intérieurs | Conforme aux normes EN ISO20471:2013 Classe 3 et EN 343 | La couleur Orange respecte également la norme GO/RT 3279 | Équipé d'un code à barre EAN | Conditionnement individuel dans des sachets en polyéthylène | Instructions d'utilisation dans toutes les langues officielles de l'UE | Le fabricant garantit que les caractéristiques réfléchissantes sont conformes aux normes européennes pour 25 lavages jusqu'à 40 °C



Kortex



KX809S | KXPJ **Robust 4-in-1 Hi-Vis Pilot Jacket Oslo**

60% coton / 40% polyester, Doublure: 100% polyester
XS, S, M, L, XL, XXL, 3XL, 4XL, 5XL
245 g/m²

Kortex

SIGNAL ORANGE/BLACK	SIGNAL YELLOW/BLACK	SIGNAL YELLOW/NAVY
---------------------	---------------------	--------------------

Veste pilote en mélange coton/polyester résistant à l'abrasion, revêtement PU | Deux poches poitrine, grande poche pour smartphone, deux poches sur les hanches, compartiment sur la manche, poche intérieure | Col zippé en fourrure de polyester en option | Doublure amovible en option | Manches amovibles en option | Pas d'étiquette externe sur le produit : convient au changement de marque | Accès de finition pour une impression facile | Conforme aux normes EN ISO 20471 Classe 3 (gilet selon Classe 2) | Équipé d'un code à barre EAN | Conditionnement individuel dans des sachets en polyéthylène | Instructions d'utilisation dans toutes les langues officielles de l'UE | Le fabricant garantit que les caractéristiques réfléchissantes sont conformes aux normes européennes pour 25 lavages jusqu'à 40 °C



SAFE-GUARD
by **Result**



RT18 | R018X **Safety Jacket**

100% polyester
S, M, L, XL, XXL, 3XL

Result Safe-Guard

FLUORESCENT ORANGE | FLUORESCENT YELLOW

Spécification ISOEN20471: 2013, classe 3 approuvée | Étanche (3000mm) et coupe-vent | Extérieure : Polyester Oxford enduit de PU | Isolation: ouate de polyester 160gsm | Doublure: Polyester matelassé diamant 190T | Épaules sans coutures pour une évacuation optimale de l'eau | Coutures soudées | Capuche invisible dans le col avec cordon de serrage élastique | Fermeture éclair en continu sur le devant | 2 grandes poches sur le devant, une poche intérieure et une poche pour le téléphone portable | Rabat coupe-vent avec boutons-pression | Bandes de sécurité 50 mm cousues en matériau réfléchissant de 3M™ Scotchlite™ | Point accès : zip intérieur sur l'ourlet arrière | En raison du revêtement étanche, l'article dégage une odeur après son déballeage. Une fois le vêtement manipulé, décoré ou laissé à l'air libre, l'odeur disparaît | Le fabricant garantit les propriétés de réflexion conformément à la norme EN pour 25 cycles de lavage !



SAFE-GUARD
by **Result**

Result
core
VALUE



RT217X | R217X **High Vis Winter Blouson**

100% polyester
S, M, L, XL, XXL, 3XL, 4XL

Result Safe-Guard

FLUORESCENT ORANGE | FLUORESCENT YELLOW

Spécification EN ISO20471: 2013, classe 3 approuvée | EN343 certifiée | Coutures imperméables entièrement scellées | Capuche invisible avec cordon | Fermeture éclair robuste sur le devant | Rabat coupe-vent avec boutons-pression | Une poche intérieure droite | Rayures réfléchissantes de 50 mm | Deux grandes poches extérieures avec boutons-pression | Ces vêtements doivent être attachés et maintenus propres pour maintenir leur efficacité | Taille élastique | Extérieur: polyester Oxford enduit PU 300D | Isolation: polair 4oz matelassée Polar-Therm | Intérieur: ouatage en polyester 190T sûrpiqué en carreaux | Le fabricant garantit les propriétés de réflexion conformément à la norme EN pour 25 cycles de lavage !



SAFE-GUARD
by **Result**

Result
core
VALUE



RT218X | R218X **High Vis Motorway Coat**

100% polyester
S, M, L, XL, XXL, 3XL, 4XL

Result Safe-Guard

FLUORESCENT ORANGE | FLUORESCENT YELLOW

Extérieur: polyester Oxford enduit PU 300D | Isolation: ouate matelassée Polar-Therm | Intérieur: ouatage en polyester 190T sûrpiqué en carreaux | EN ISO20471: 2013, classe 3 approuvée | Coutures imperméables entièrement scellées | Capuche invisible avec cordon de serrage | Fermeture éclair stable à 2-sens avec rabat coupe-vent | 2 Poches à rabat, 1 poche intérieur | Ces vêtements doivent être attachés et maintenus propres pour maintenir leur efficacité | Le fabricant garantit les propriétés de réflexion conformément à la norme EN pour 25 cycles de lavage ! | Bandes réfléchissantes (5 cm)



SAFE-GUARD
by **Result**

Result
core
VALUE



RT452 | R452X **Motorway 2-Tone Safety Coat**

100% polyester
S, M, L, XL, XXL, 3XL

Result Safe-Guard

FLUORESCENT ORANGE/BLACK | FLUORESCENT YELLOW/BLACK

Extérieur : 300D enduit PU Oxford 100% polyester, Garnissage : 160 g/m² 100% polyester, Doublure : 190T diamant matelassé 100% polyester | Étanche à l'eau 1000mm, coupe-vent | EN ISO 20471:2013+A1-2016 - Classe 3 | RIS-3279-TOM - Classe 3 (Orange uniquement) | Bandes réfléchissantes de 50 mm aux épaules, au corps et aux manches | 2 grandes poches avec rabat | Capuche pliable avec cordon de serrage | Rabat coupe-vent avec boutons-pression | Rembourrage coutures à motif diamanté | Fermeture éclair bidirectionnelle | Coutures soudées | Col montant | 1 poche intérieure | Panneau inférieur foncé masque la saleté | Prêt à personnaliser: sans étiquette | Accès Décoration : Fermeture éclair à l'ourlet du dos | Type de décoration : transfert, impression et broderie | Le fabricant garantit les propriétés de réflexion conformément à la norme EN pour 25 cycles de lavage !

VÊTEMENTS DE TRAVAIL - HI-VIS (BLOUSONS & PANTALONS)



GENUINE
recycled
by Result®



RT500 | R500X **Recycled Ripstop Padded Safety Jacket**

100% polyester
S, M, L, XL, XXL, 3XL, 4XL

Result Genuine Recycled

FLUORESCENT ORANGE | FLUORESCENT YELLOW | NAVY

Extérieur : 100 % polyester indéchirable recyclé avec TPU, Rembourrage : 200g/m² 100 % polyester recyclé REPVEVE®, Doublure : 100 % polyester recyclé | Imperméabilité améliorée : l'eau de pluie roule sur la surface du vêtement | Respirant | Coupe-vent | EN ISO 20471:2013 + A1:2016 Classe 2 | RIS-3279-TOM Classe 2 (Orange uniquement) | Marine : visibilité accrue uniquement | Fermeture éclair YKK intégrale à l'avant avec protège-menton et curseur | Ourlet, poignets et capuche élastiques | Dos à coupe plus longue | Bandes de sécurité imprimées | Poches avant zippées | Capuche rembourrée | Poche intérieure | Boucle de suspension | Extérieur en matériau indéchirable recyclé résistant à l'abrasion avec rembourrage recyclé performant REPVEVE® utilisant des matériaux écologiques fabriqués à partir de bouteilles en plastique recyclées et de déchets post-industriels | Sans perfluorocarbures (PFDA) | Recyclable en fin de vie | Accès décoration : intérieur gauche poitrine et dos | Prêt à être personnalisé | Le polysac est biodégradable | Composé de 23 bouteilles en plastique (1 litre) | Le fabricant garantit les propriétés réfléchissantes conformément à la norme EN pour 25 lavages à 40 °C.



SAFE-GUARD
by Result®



RT325 | R325M **Men's Soft Padded Safety Jacket**

100% polyester
S, M, L, XL, XXL, 3XL, 4XL

Result Safe-Guard

FLUORESCENT ORANGE/GREY | FLUORESCENT YELLOW/GREY

Extérieur: 100% Polyester extensible mécanique 75D /Film TPU | Rembourrage: 100% Polyester doux | ISO EN20471:2013 Classe 2, Orange uniquement | Bandes réfléchissantes sur le corps, épaules et manches | Doublure et finitions grises | Emmanchure et ourlet légèrement liés | Empiècement plus long dans le dos | Poches zippées | Col montant | Boucle de suspension | 1 poche intérieure | Prêt à personnaliser - sans étiquette | Le fabricant garantit les propriétés de réflexion conformément à la norme EN pour 25 cycles de lavage !



SAFE-GUARD
by Result®



RT325F | R325F **Women's Soft Padded Safety Jacket**

100% polyester
XS, S, M, L, XL

Result Safe-Guard

FLUORESCENT ORANGE/GREY | FLUORESCENT YELLOW/GREY

Extérieur: 100% Polyester extensible mécanique 75D /Film TPU | Rembourrage: 100% Polyester doux | ISO EN20471:2013 Classe 2, Orange uniquement | Bandes réfléchissantes sur le corps, épaules et manches | Doublure et finitions grises | Emmanchure et ourlet légèrement liés | Empiècement plus long dans le dos | Poches zippées | Col montant | Boucle de suspension | 1 poche intérieure | Prêt à personnaliser - sans étiquette | Légèrement cintré | Le fabricant garantit les propriétés de réflexion conformément à la norme EN pour 25 cycles de lavage !



YOKO
HI-VIS



YK301 | HVP301 **Security Jacket**

100% polyester
S, M, L, XL, XXL, 3XL
180 g/m²

YOKO

BLACK | NAVY

EN343 certifiée contre les intempéries | Rayures réfléchissantes d'une largeur de 5 cm | Rembourrage ouaté en polyester avec housse en nylon | col montant | Fermeture éclair sur le devant avec rabat coupe-vent à boutonner | Deux poches extérieures avec rabat à revers | Poche poitrine à l'intérieur | Coutures scellées entièrement piquées | Le fabricant garantit les propriétés de réflexion conformément à la norme EN pour 25 cycles de lavage !



YK703 | HVW703 **Hi-Vis Chevron Quilted Jacket**

100% polyester
S, M, L, XL, XXL, 3XL
190 g/m²

YOKO

HI-VIS YELLOW

Répond à la norme EN ISO20471:2013, classe 1 | Ce gilet est insensible aux détecteurs de métaux et aux scanners, idéal pour les industries de l'électronique et des télécommunications | Poches pour téléphone portable | Zip réversible | Tissu extérieur en polyester enduit de PU 300D | Bandes passepoilées réfléchissantes diagonale autour du corps pour plus de style et de sécurité | Doublure matelassée en microfibre marine matelassée au toucher doux sur le corps et les bras | Les manches sont amovibles | Poche pour téléphone portable sur le côté droit de la poitrine avec rabat et passepoil réfléchissant et fermeture auto-agrippante | Poignets élastiques | Deux poches basses avec rabats avec passepoils réfléchissants | Pochette intérieure fermée par une boucle auto-agrippante | Le fabricant garantit que les caractéristiques réfléchissantes sont conformes aux normes européennes pour 25 lavages à 40 °C



YK706 | HVW706 **Hi-Vis Kensington Jacket With Fleece Lining**

100% polyester
XS, S, M, L, XL, XXL, 3XL
340 g/m²

YOKO

BLACK HI-VIS ORANGE HI-VIS YELLOW NAVY
PINK

Veste haute visibilité élégante, alliant sécurité, confort, qualité et style | Doux au toucher, matelassée et imperméable | Veste haute visibilité jaune et orange conforme à la norme EN ISO 20471: 2013 Classe 2 | Orange également conforme à la norme RIS-3279-TOM pour l'industrie ferroviaire | Deux bandes réfléchissantes en V de 5 cm de largeur sur le corps du vêtement et autour des manches pour une meilleure visibilité dans le noir | Col droit avec protection pour le menton, la poche de poitrine et les deux poches italiennes chauffe-mains possèdent une fermeture éclair | Grande poche plaquée sur la doublure intérieure en polaire | Le passepoil réfléchissant aux extrémités de chaque manche et du corps offre encore plus de visibilité et de style dans le noir | Grand choix de couleurs pour les vêtements de travail et de loisir | Accès pour décoration avec fermeture éclair dissimulée dans la partie inférieure | Le fabricant garantit les propriétés de réflexion conformément à la norme EN pour 25 cycles de lavage ! | Pink est Lady Fit

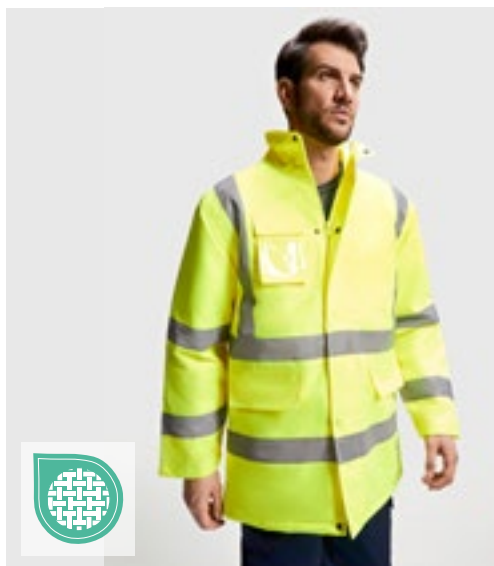

RY9320 | HV9320 **Jacket Merak**

100% polyester
S, M, L, XL, XXL, 3XL, 4XL

Roly Workwear

FLUOR YELLOW 221 GARDEN GREEN 52/FLUOR YELLOW 221 LEAD 23/FLUOR YELLOW 221
NAVY BLUE 55/FLUOR ORANGE 223 NAVY BLUE 55/FLUOR YELLOW 221

Parka haute visibilité matelassée et combinée | Tissu imperméable avec bords thermocollés | Capuche repliable avec cordon de serrage réglable | Deux bandes réfléchissantes horizontales sur le torse et les manches, et bandes réfléchissantes verticales sur les épaules | Poche poitrine avec rabat, fermeture autoagrippante et porte-badge | Deux poches avant avec rabat | Poche intérieure zippée | Poignets dissimulés sur les bras en mailles côtelées 1x1 | Panneau à boutons central avec boutons en métal pour la fixation et double fermeture éclair centrale coulissante | Poche de finition pour sérigraphie | Certification CE conforme aux normes EN ISO 13688:2013 et EN ISO 20471:2013/A1:2016, Classe I: 55221 - 55223 - 52221 - 23221, Classe II: 221

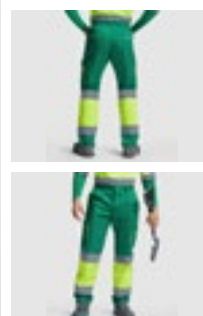
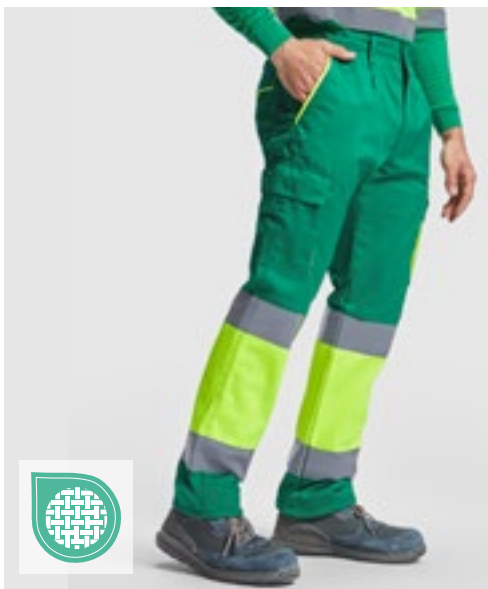

RY9321 | HV9321 **Trousers Enix**

80% polyester / 20% coton, Intérieur: 100% polyester
38, 40, 42, 44, 46, 48, 50, 52, 54, 56, 58, 60

Roly Workwear

GARDEN GREEN 52/FLUOR YELLOW 221 LEAD 23/FLUOR YELLOW 221 NAVY BLUE 55/FLUOR ORANGE 223
NAVY BLUE 55/FLUOR YELLOW 221

Pantalons long doublé, haute visibilité avec poches | Disponible en deux couleurs et avec des sangles réfléchissantes | Détails fluorescents contrastés sur les poches | Doublure polaire | Taille élastique réglable à l'arrière | Poches doubles | Deux poches arrière avec rabat et fermeture autoagrippante | Deux poches latérale avec rabat et fermeture autoagrippante | Conforme aux normes EN ISO 13688:2013 et EN ISO 20471:2013/A1:2016, Classe I : 55221 - 55223 - 52221 - 23221

VÊTEMENTS DE TRAVAIL - HI-VIS (BLOUSONS & PANTALONS)



YOKO
HI-VIS



YK018T | HV018T **Hi-Vis Cargo Trousers With Knee Pad Pockets**

80% polyester / 20% coton

Taille: 28, 30, 32, 34, 36, 38, 40, 42, 44, 46, 48 Inch / Longueur: 31 (normal), 33 (Longue)

340 g/m²

YOKO

BLACK | HI-VIS ORANGE | HI-VIS YELLOW | NAVY

Hi Vis Yellow et Hi Vis Orange correspondent à EN ISO20471:2013 class 1, Black et Navy présentent une meilleure visibilité | Rayures réfléchissantes de 3M™ Scotchlite™ d'une largeur de 5 cm | 2 bandes réfléchissantes autour de chaque jambe | Coupe cintrée, 5 boucles et fermeture à bouton | Braguette zippée à l'avant | Poche cargo à la jambe | Poches à genouillère avec un accès invisible | Poche arrière avec fermeture à bouton | Taille 28 seulement disponible en longueur 31 | Le fabricant garantit les propriétés de réflexion conformément à la norme EN pour 25 cycles de lavage !



BEST SELLER



SAFE-GUARD
by Result®



RT327 | R327X **Safety Cargo Trouser**

80% polyester / 20% coton

XS, S, M, L, XL, XXL, 3XL, 4XL / Longueur: 32 (81 cm)

280 g/m²

Result Safe-Guard

FLUORESCENT ORANGE | FLUORESCENT YELLOW

Ceinture partiellement élastiquée avec boucles | Fermeture éclair frontale avec fermeture à boutons | Ceinture confortable/flexible à l'arrière | Poches arrière plaquées pour mètre | Fente devant et poches zippées | Panneaux contrastés noir | Coutures renforcées sur les points de contrainte | Bande réfléchissante sur la jambe | Poche cargo latérale | Poches genouillères | Boucle pour marteau | Étiquette détachable | EN20471:2013 Classe 1 | Le fabricant garantit les propriétés de réflexion conformément à la norme EN pour 25 cycles de lavage !

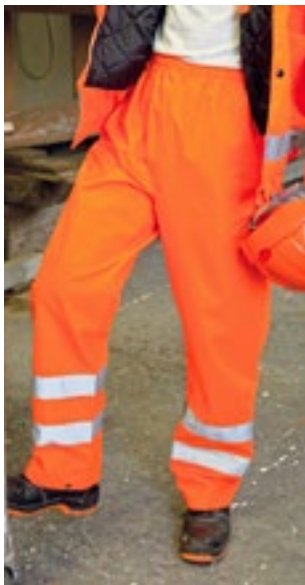

SAFE-GUARD
by Result®



RT22 | R022X **Safety High Vis Trouser**

100% polyester

S/M, L/XL, XXL

Result Safe-Guard

FLUORESCENT ORANGE | FLUORESCENT YELLOW

Spécification ISOEN20471: 2013, classe 1 approuvée | Imperméable (3 000 mm) et coupe-vent, coutures étanches | Bandes réfléchissantes de 50 mm cousues | Pas de couture visible aux jambes | Deux poches latérales et une poche à clés sur la face arrière | Taille élastiquée avec cordon de serrage | Fermeture à boutons-pression aux chevilles | Polyester avec revêtement PU | Le fabricant garantit les propriétés de réflexion conformément à la norme EN pour 25 cycles de lavage !



REGATTA
PROFESSIONAL



RG523R | TRJ523R **Pro Hi Vis Insulated Overtrouser**

100% polyester
S, M, L, XL, XXL, 3XL

Regatta High Visibility

ORANGE/NAVY | YELLOW/NAVY

Conforme à la norme EN20471 classe 2 (taille S incluse) et RIS-3279-TOM (orange uniquement) | Conforme à la norme EN343:3.3 | Tissu Isotex 10000 100 % polyester imperméable et respirant avec isolation Thermoguard 100 % recyclée | Tissu coupe-vent avec coutures scellées étanches et intérieur entièrement doublé | Étiquette découpable

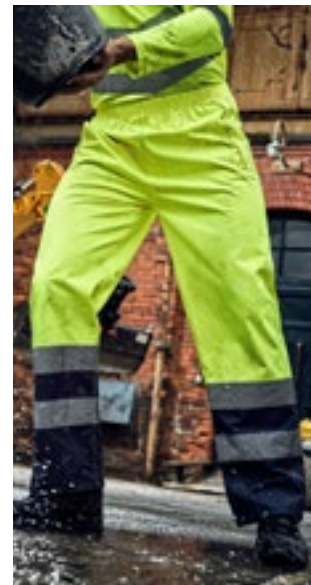

REGATTA
PROFESSIONAL



RG5050 | TRW505 **Pro Hi-Vis Over Trousers**

100% polyester
S, M, L, XL, XXL, 3XL
145 g/m²

Regatta High Visibility

ORANGE/NAVY | YELLOW/NAVY

Tissu en polyester à revêtement Isotex 10.000 imperméable et respirant | Conforme à la norme EN 343 Classe 3:2 | Tissu coupe-vent | Coutures étanchées | Jaune conforme à la norme EN20471 Classe 0 | Couleur orange conforme à RIS-3279 / TOM | Bouton-pression à l'ourlet | Taille élastiquée | Le fabricant garantit les propriétés réfléchissantes conformément à la norme EN pour 5 lavages



YK461 | HVS461/2/3

Hi-Vis Waterproof Over-Trousers

100% polyester
S, M, L, XL, XXL, 3XL

YOKO



YK016T | HV016T

Hi-Vis Jogging Bottoms

100% polyester
S, M, L, XL, XXL, 3XL
280 g/m²

YOKO



BLACK	HI-VIS ORANGE	HI-VIS ORANGE/NAVY
HI-VIS YELLOW	HI-VIS YELLOW/NAVY	NAVY

BLACK	HI-VIS ORANGE	HI-VIS ORANGE/NAVY
HI-VIS YELLOW	HI-VIS YELLOW/NAVY	NAVY

Les couleurs jaune et orange haute visibilité et les deux coloris associés sont conformes à la norme EN ISO 20471 : classe 1. Toutes les couleurs sont conformes à la norme EN343 contre les intempéries | Polyester imperméable avec revêtement Oxford en PU | Deux larges bandes réfléchissantes de 5 cm autour de la partie inférieure de la jambe | Taille élastiquée | Coutures cousues et scellées | Boutons-pression sur le bas pour le réglage | Le fabricant assure la propriété réfléchissante selon la norme européenne pour 25 lavages jusqu'à 40°

Orange et jaune haute visibilité conformes à la norme EN ISO 20471 Classe 1 et orange également certifié RIS-3279-TOM pour une utilisation dans l'industrie ferroviaire | Le noir et le bleu marine offrent une visibilité améliorée | Fabriqué en tissu polyester 280g doux tricoté en jersey simple anti-boulochage | Taille entièrement élastiquée avec cordon de serrage | Deux bandes rétro réfléchissantes de 5 cm de largeur, de la cheville au milieu de la cuisse | Poche cargo avec crochet et anneau sur les deux jambes | Deux poches sur les hanches avec fermeture éclair | Une poche arrière plaquée avec rabat à velcro | Élastiques au niveau des chevilles | Confortable à porter, il permet de faire un maximum de mouvement | Le fabricant garantit les propriétés de réflexion conformément à la norme EN pour 25 cycles de lavage !



YK451 | HVS451

Hi-Vis Soft Flex Breathable Rain Trousers

100% polyester
S, M, L, XL, XXL, 3XL
210 g/m²

YOKO



RG5030 | TRJ503

Pro Hi-Vis Joggers

65% polyester / 35% coton
S, M, L, XL, XXL, 3XL

Regatta High Visibility



RT328 | R328X

Safety Cargo Shorts

80% polyester / 20% coton
XS, S, M, L, XL, XXL, 3XL, 4XL
280 g/m²

Result Safe-Guard



HI-VIS YELLOW	ORANGE
---------------	--------

Polyester 300D | Conforme à EN ISO20471:2013 Classe 1 & EN343 Classe 3.3 | Tissu extérieur enduit d'un transfert de PU au toucher doux et respirant avec doublure en mesh | Bandes réfléchissantes thermoscellées 3M au bas de chaque jambe ; deux poches d'accès | Boutons-pression réglable à la cheville | Coutures cousues et soudées avec du ruban adhésif partout | Le fabricant garantit que les caractéristiques réfléchissantes sont conformes aux normes européennes pour 25 lavages à 40 °C

ORANGE/NAVY	YELLOW/NAVY
-------------	-------------

Tissu de renfort gratté 65 % polyester / 35 % | EN ISO 20471:2013 + A1:2016 Classe 1 | Orange également RIS-3279/TOM | Tissu Cordura® au niveau du genou pour plus de durabilité | Taille élastiquée avec cordon | Poches latérales

FLUORESCENT ORANGE	FLUORESCENT YELLOW
--------------------	--------------------

Ceinture partiellement élastiquée avec boucles | Poches arrière plaquées pour mètre | Panneaux contrastés noir | Coutures renforcées sur les points de contrainte | Bande réfléchissante sur la jambe | Poche cargo latérale | Fente devant et poches zipées | Boucle pour marteau | Coton twill | Étiquette détachable | EN20471:2013 Classe 0 | Le fabricant garantit les propriétés de réflexion conformément à la norme EN pour 25 cycles de lavage !

INDICES

Un mot à propos de l'impression

Veillez noter que l'information de laver l'article à une température supérieure à 40°C telle qu'elle est indiquée sur l'étiquetage pour l'entretien des textiles n'est plus valable dès lors que l'article est imprimé. De manière générale, nous conseillons de laver les textiles imprimés à une température maximale de 40°C afin de ne pas altérer la qualité d'impression.

Couleurs, tailles et instructions de lavage

Les couleurs et les tailles telles qu'elles figurent dans ce catalogue ne sont soumises à aucune norme. Cela signifie concrètement que les dimensions d'un t-shirt en taille XL d'un fabricant A peuvent être différentes de celles d'un t-shirt en taille XL d'un fabricant B. Même au sein d'une marque, différents articles (p.ex. polo et t-shirt) peuvent avoir différentes dimensions pour les mêmes tailles. Notamment pour les t-shirts dits slimfit/bodyfit, les tailles ne correspondent pas forcément aux articles unisexes de la même marque. Il est de même pour les t-shirts femmes et hommes d'un même fabricant. Il va de soi que la coupe des t-shirts femmes ne soit pas la même que celle des t-shirts hommes, bien que la taille soit identique. Les désignations des couleurs ne sont pas représentatives. Même les couleurs pour lesquelles la plupart des consommateurs ont une idée peuvent différer. En effet, bleu royal ou vert pomme renvoient à différentes images chez différentes personnes. Il n'existe aucune norme de couleur contraignante. Il est donc possible que le rendu d'une même couleur soit complètement différent d'une marque à l'autre ou d'un article à l'autre. Malheureusement, les barres chromatiques qui figurent dans le catalogue ne permettent pas de résoudre ce problème. En effet, chaque barre chromatique paraît de façon différente sous les différentes sources lumineuses et représenter une couleur textile à l'identique à 100 % sur du papier imprimé est quasiment impossible. Ainsi, avant de commander une grande quantité de textiles voire même avant de les faire imprimer/ broder, nous vous conseillons de commander, le cas échéant, un échantillon pour visualisation. Les réclamations relatives aux attentes subjectives quant aux tailles ou aux couleurs ne peuvent pas être prises en compte. Nous insistons sur le fait que chaque article textile en coton ou en coton mélangé doit être lavé avant de le porter la première fois. Les résidus chimiques (bien que non dangereux) des textiles peuvent provoquer des réactions chimiques sous l'effet du rayonnement UV entre la transpiration corporelle et les résidus si le textile n'a pas été lavé auparavant. Les altérations de couleur qui en résultent persistent même après lavage. Les réclamations y relatives ne peuvent donc pas être prises en compte. Reklamationen sind daher ausgeschlossen.

Informations sur l'élimination des batteries

Dans le cadre de la vente de batteries ou de la livraison d'équipements contenant des batteries, nous sommes tenus d'attirer votre attention sur les points suivants. En tant qu'utilisateur final, vous êtes légalement tenu de retourner les piles usagées. Vous pouvez déposer les piles usagées, que nous stockons ou avons stockées comme des piles neuves dans notre gamme, à notre entrepôt (adresse) ou nous les renvoyer gratuitement par courrier. Nous vous suggérons également d'utiliser les points de collecte publics qui ont été mis en place dans votre quartier. Les symboles figurant sur les piles ont les significations suivantes. Le symbole de la poubelle barrée signifie que vous ne devez pas mettre la pile dans les ordures ménagères.

Pb = La batterie contient plus de 0,004 pourcent de plomb.

Cd = La batterie contient plus de 0,002 pourcent cadmium.

Hg = La pile contient plus de 0,0005 pourcent de mercure.

Veillez respecter les informations fournies ci-dessus.

Les sous-vêtements ne doivent pas avoir été portés et doivent se trouver dans leur emballage original.

Les chemises qui ne sont plus dans leur emballage d'origine ne peuvent être échangées ou retournées.

Les parapluies d'une longueur de 60 cm ou plus seront toujours envoyés séparément.

Les masques et les produits d'hygiène ne peuvent être ni retournés ni échangés.

