



# CORPORATE WEAR



## BUSINESS GASTRO MEDICAL WORKWEAR



2024



# Artiklar av följande varumärken presenteras i katalogen:



## BEHÖVER DU FLER VALMÖJLIGHETER?



Du hittar vårt stora utbud av artiklar från över **100 varumärken** i flera kataloger, efter tema: **Basic Textiles & Fashion Styles, Corporate Wear, Sportswear, Sustainability** samt **Caps, Bags & Accessories**.

Kontakta oss nu, om du behöver fler kataloger från oss.



# Ikoner

## MATERIAL/PRODUKTION



### Utsläppssnål produktion

Förutsättningen för tilldelning av denna symbol är OEKO-TEX 100-certifiering. EU:s REACH-förordning är juridiskt bindande och visas därför inte uttryckligen på artikeln.



### (Delvis) återvunnet material

Symbolen (Proportionell) av återvunnet material ges till alla artiklar som är certifierade enligt en erkänd återvinningsstandard, t.ex. RCS 100, RCS Blended och GRS.



### Ekologisk bomull

Symbolen (Proportionell) av återvunnet material ges till alla artiklar som är certifierade enligt en erkänd återvinningsstandard, t.ex. RCS 100, RCS Blended och GRS.



### Fairtrade

Artiklar tillverkade av FAIRTRADE-certifierad bomull är märkta med den officiella FAIRTRADE COTTON-sigillet. Denna standard syftar till att förbättra de sociala och miljömässiga förhållandena vid bomullsodling. Fairtrade är en av de mest kända hållbarhetsmärkningarna i världen. Vi märker certifierade produkter med sigillet istället för en ikon.

### Rättvisa arbetsvillkor i textilproduktionen

Alla artiklar som bär Fair Working Conditions-symbolen är certifierade enligt en standard för efterlevnad eller förbättring av sociala förhållanden i leveranskedjan. Detta inkluderar fabrikscertifikat enligt Fair Wear och amföri BSCI Code of Conduct, kompatibla standarder enligt SA 8000, Wrap, Fair Labor Association och OEKO-TEX STeP / OEKO-TEX MADE IN GREEN. Information på begäran.

## ETIKETT



Avtagbar etikett



Ingen etikett

## SKÖTSELRÅD



Strykfri



Lättstruket



Skrynkefria



Lättskött



Kan tvättas



Lämplig för industriell tvätt

## HÖG SYNLIGHET



Hi-Vis



Reflekterande element

## MADE IN



Made in Germany

## SPECIALFUNKTIONER



Avtagbar huva



Antibakteriell



Antipilling



Andningsbar



Äkta Läder



Fukttransporterande



Större storlekar



Skor med stålhätta



Snabbtorkande



Stretch



Sublimeringstryck



UV-skydd



Kan dekoreras



Tejpade / förseglade sömmar



Vattenavvisande



Vattentät



Vändbar



Vindtät

# Innehåll

Du kan hitta mer viktig information på sidan 242 i ka-talogen. Med undantag för fel och utelämnanden.



01

**BUSINESS**  
6 – 69

**GASTRONOMI**  
70 – 145

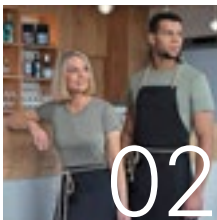

02

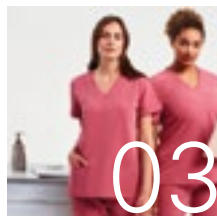

03

**SKÖNHET & MEDICIN**  
146 – 157

**ARBETSKLÄDER**  
158 – 203

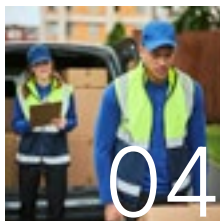

04



05

**ARBETSKLÄDER - HI-VIS**  
204 – 241



TJ4025 27

# 01 Business

SKJORTOR & BLUSAR .....	7
SKJORTOR & BLUS OXFORD .....	12
SKJORTOR & BLUS POPLIN .....	18
SKJORTOR & BLUS STRETCH .....	26
SKJORTOR & BLUS TWILL .....	31
KOLLEKTION.....	32
JUMPERS & CARDIGAN .....	58
BYXOR .....	65
ACCESSOARER.....	67



**Z962** | R-962M-0 **Men's Long Sleeve Tailored Herringbone Shirt**

84% bomull / 16% polyester  
**S (37/38), M (39/40), L (41/42), XL (43/44), XXL (45/46), 3XL (47/48), 4XL (49/50)**  
 130 g/m<sup>2</sup> (White: 125 g/m<sup>2</sup>) Russell Collection

LIGHT BLUE  WHITE

Fint fiskbensmönstrat tyg | Easy Care | Inte transparent | Figursydd passform | Enkel, modern krage | Smal knappslå | Hål för manschettknappar | Rundade manschetter



**Z962F** | R-962F-0 **Ladies' Long Sleeve Tailored Herringbone Shirt**

84% bomull / 16% polyester  
**XS, S, M, L, XL, XXL, 3XL, 4XL**  
 130 g/m<sup>2</sup> (White: 125 g/m<sup>2</sup>) Russell Collection

LIGHT BLUE  WHITE

Fint fiskbensmönstrat tyg | Easy Care | Inte transparent | Figursydd passform | Enkel modern krage | Smal knappslå | Elegant, smalt ärmslut med förlängd manschett | Insnitt vid bröstet samt fram och bak



**Z963** | R-963M-0 **Men's Short Sleeve Tailored Herringbone Shirt**

84% bomull / 16% polyester  
**S (37/38), M (39/40), L (41/42), XL (43/44), XXL (45/46), 3XL (47/48), 4XL (49/50)**  
 130 g/m<sup>2</sup> (White: 125 g/m<sup>2</sup>) Russell Collection

LIGHT BLUE  WHITE

Fint fiskbensmönstrat tyg | Easy Care | Inte transparent | Figursydd passform | Enkel, modern krage | Smal knappslå



**Z963F** | R-963F-0 **Ladies' Short Sleeve Tailored Herringbone Shirt**

84% bomull / 16% polyester  
**XS, S, M, L, XL, XXL, 3XL, 4XL**  
 130 g/m<sup>2</sup> (White: 125 g/m<sup>2</sup>) Russell Collection

LIGHT BLUE  WHITE

Fint fiskbensmönstrat tyg | Easy Care | Inte transparent | Figursydd passform | Enkel modern krage | Smal knappslå | Insnitt vid bröstet samt fram och bak



**Z964** | R-964M-0 **Men's Long Sleeve Tailored Contrast Herringbone Shirt**

84% bomull / 16% polyester  
**S (37/38), M (39/40), L (41/42), XL (43/44), XXL (45/46), 3XL (47/48), 4XL (49/50)**  
 125 g/m<sup>2</sup> (White: 130 g/m<sup>2</sup>) Russell Collection

LIGHT BLUE/MID BLUE/BRIGHT NAVY

WHITE/SILVER/CONVOY GREY

Lättskött | Under-Button-Down krage | Moderna kontraster: manschetter (insida), krage (insida) med kontrasttrör | Kontrastkant runt den nedre knappslån | Kontrastfärger knapphål på manschetter och lägsta knapphålet fram | Insnitt på ryggen för att förbättra passformen | Avrundade justerbara manschetter med 2 knappar | Böjd nederkant

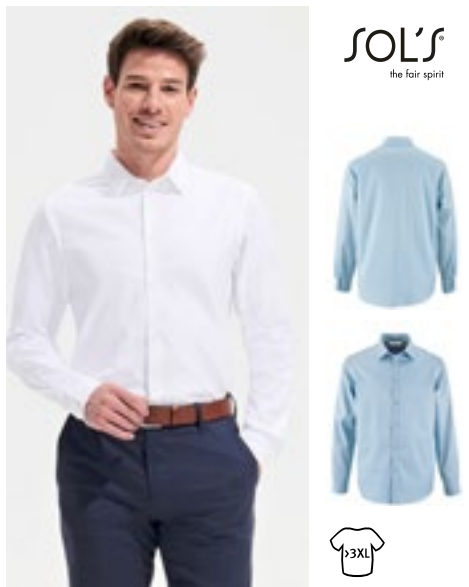

SOL'S  
the fair spirit

**L02102** | 02102 **Men's Herringbone Shirt Brody**

82% bomull / 18% polyester  
**S, M, L, XL, XXL, 3XL, 4XL**  
125 g/m<sup>2</sup> SOL'S

SKY BLUE  WHITE

Texturerat tyg | Färgat garn | Klassiskt snitt med liten krage | 7-knappslå | 2-knappars justerbara manschetter | Bundna knapphål



SOL'S  
the fair spirit

**L02103** | 02103 **Women's Herringbone Shirt Brody**

82% bomull / 18% polyester  
**XS, S, M, L, XL, XXL**  
125 g/m<sup>2</sup> SOL'S

SKY BLUE  WHITE

Texturerat tyg | Färgat garn | Skräddarsydd passform | Insvängda sömmar på bröst och rygg | Klassisk krage | 7-knappslå | Justerbara runda ärmslut med 1 knapp | Bundna knapphål

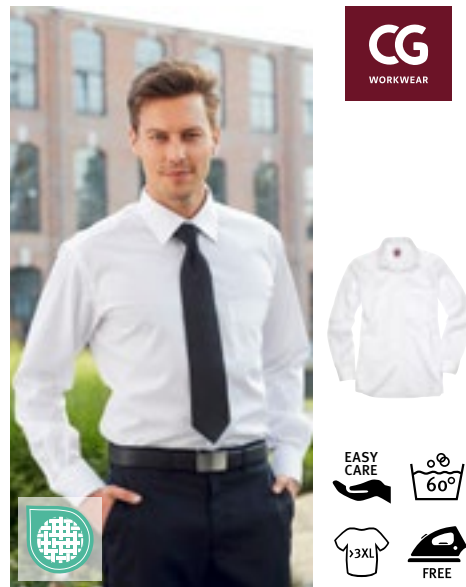

CG  
WORKWEAR

**CGW500** | 00500-12 **Men's Shirt Altino**

100% bomull  
**S, M, L, XL, XXL, 3XL, 4XL**  
120 g/m<sup>2</sup> CG Workwear

WHITE

Skjorta i ren bomull | Hög kvalitet | Trendig passform med kent krage | Påsydd bröstficka | Easy Care | Hög bärkomfort



SOL'S  
the fair spirit

**L02920** | 02920 **Men's Boston Fit Shirt**

70% bomull / 30% polyester  
**S, M, L, XL, XXL, 3XL**  
135 g/m<sup>2</sup> (White: 130 g/m<sup>2</sup>) SOL'S

SKY BLUE  WHITE

Justerat snitt | Vänster bröstficka | Förstärkt Button-Down-krage | Justerbara manschetter med 2 knappar och bundna slitsar | 7 ton-till-ton-knappslå



SOL'S  
the fair spirit

**L02921** | 02921 **Men's Brisbane Fit Shirt**

70% bomull / 30% polyester  
**S, M, L, XL, XXL, 3XL**  
135 g/m<sup>2</sup> (White: 130 g/m<sup>2</sup>) SOL'S

SKY BLUE  WHITE

Oxford-skjorta | Justerad passform | Vänster bröstficka | Förstärkt Button-Down-krage | 7 ton-till-ton-knappslå



CG  
WORKWEAR

**CGW501** | 00501-12 **Ladies' Blouse Elise**

100% bomull  
**XS, S, M, L, XL, XXL, 3XL, 4XL**  
120 g/m<sup>2</sup> CG Workwear

WHITE

Skjorta i ren bomull | Hög kvalitet | Välsydd och med modern passform | Easy Care | Hög bärkomfort



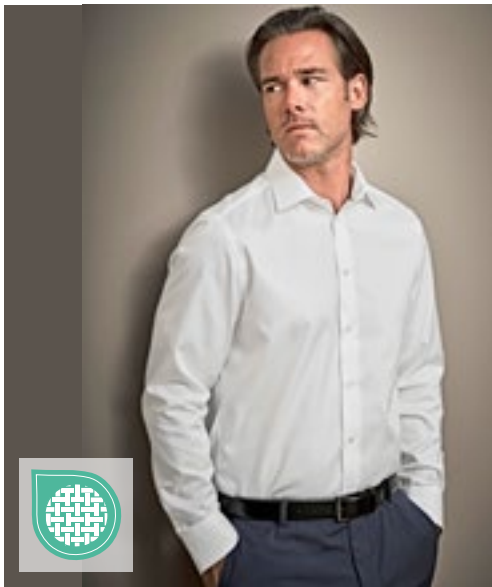

TEE JAYS



EASY

**TJ4020** | 4020 **Luxury Shirt Comfort Fit**

100% bomull  
S, M, L, XL, XXL, 3XL, 4XL  
133 g/m<sup>2</sup>

Tee Jays

LIGHT BLUE  WHITE

Måttligt avklippt krage | Sammansmålt krage och manschett | Ryggok | Snitt på ryggen | Böjd nederkant | Enkel att stryka | Färgat bomullsgarn 100/2 twill | Knappar med varumärket Tee Jays



TEE JAYS



EASY

**TJ4021** | 4021 **Luxury Shirt Slim Fit**

100% bomull  
S, M, L, XL, XXL  
133 g/m<sup>2</sup>

Tee Jays

BLACK  LIGHT BLUE  WHITE

Måttligt avklippt krage | Sammansmålt krage och manschett | Ryggok | Snitt på ryggen | Böjd nederkant | Enkel att stryka | Färgat bomullsgarn 100/2 twill | Knappar med varumärket Tee Jays

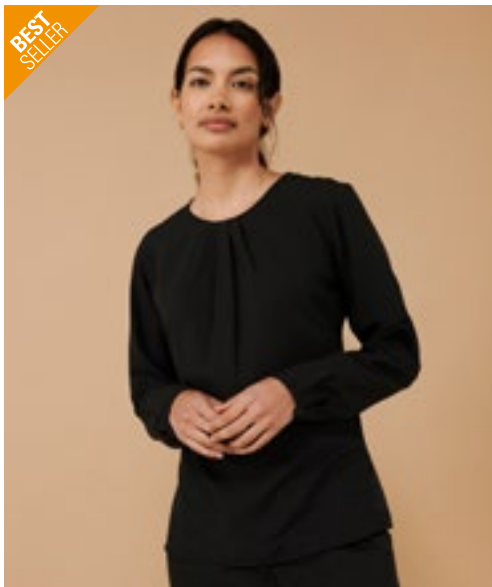

BEST SELLER

HENBURY



**W598** | H598 **Ladies' Pleat Front Long Sleeved Blouse**

100% polyester  
XS, S, M, L, XL, XXL, 3XL, 4XL  
115 g/m<sup>2</sup>

Henbury

BLACK  WHITE

100% Cofrex/Pufy® Polyester | Veck främre blus | Knapp i ryggen | Set in långärmad | Samlad hylsa vid manschetten med nyckelhålsöppning och knappfästning | Lätt böjd nedkant | Tyg med lättskötta, absorberande, UV-skyddande och snabbtorkande egenskaper

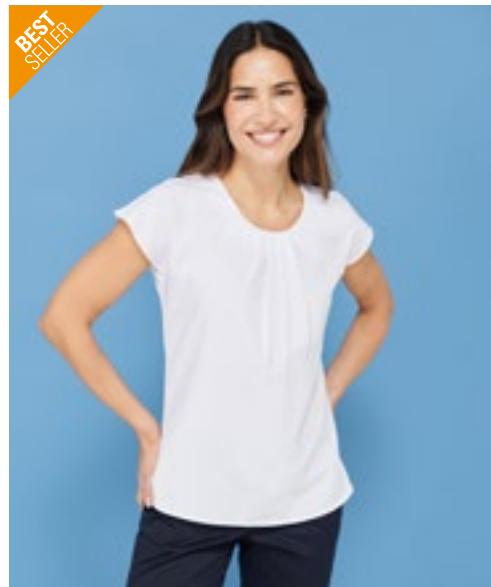

BEST SELLER

HENBURY



**W597** | H597 **Ladies' Pleat Front Short Sleeve Blouse**

100% polyester  
XS, S, M, L, XL, XXL, 3XL, 4XL  
115 g/m<sup>2</sup>

Henbury

BLACK  WHITE

Antibakteriella | Anti-UV UVPE50 | Lättskött | Snabbtorkande | Försedda ärmar | Veckad detalj fram | En knapp bak | Avtagbar märkesetikett | Böjd nederkant | Cofrex/Pufy wicking garn | Fukttransporterande garn



KUSTOM KIT®

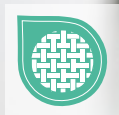

**K143** | KK143 **Tailored Fit Superwash® 60° Pique Shirt Long Sleeve**

64% polyester / 34% bomull / 2% elasthan

**S, M, L, XL, XXL, 3XL**

180/185 g/m<sup>2</sup>

Kustom Kit

**BLACK** **LIGHT HEATHER BLUE** **NAVY** **WHITE**

Skräddarsydd | Matchande ståkrage med nervikta knappförsedda snibbar | Matchande manschetter med 2 knappar och spetsig manschettpanel | Panel med mellanlager, 7-knappars knappslå | Dubbelsydda ärmar och sidosömmar | Reglerbara muddar | Dubbelsöm på rakt ok | Extra knappar på skösetiketten | Tvätt:60°C | Kustom Kit® vävt etikett i nacken

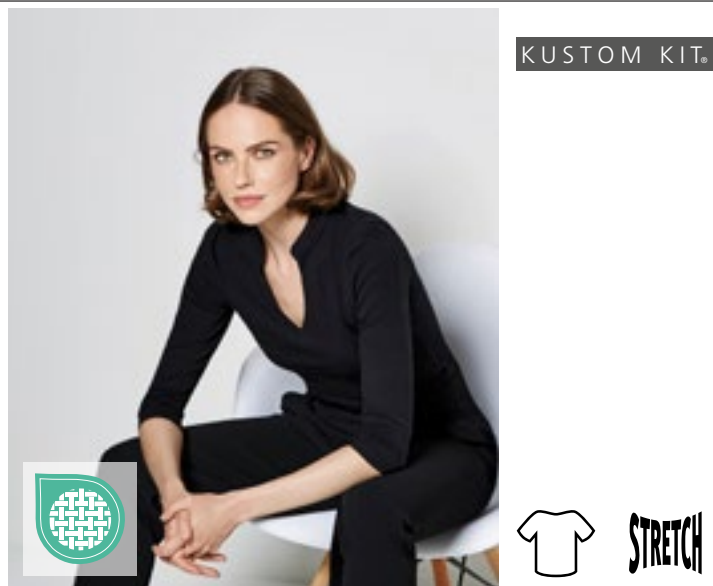

KUSTOM KIT®



**K785** | KK785 **Regular Fit Mandarin Collar Top 3/4 Sleeve**

95% bomull / 5% elasthan

**XS/S (8-10), M/L (12-14), XL/XXL (16-18), 3XL/4XL (20-22)**

200 g/m<sup>2</sup>

Kustom Kit

**BLACK** **WHITE**

Normal passform | Elastan för optimal komfort | Ärmar med 3/4 längd | Sidosömmar | Rak nederkant | Mandarin-krage | Samma material i fram runt v-ringningen | Samma material i de tygtejpade axelsömmarna | Tvillingnål och manschetter | Kustom Kit® vävt etikett i nacken



KUSTOM KIT®

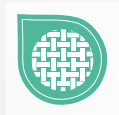

**K134** | KK134 **Men's Tailored Fit Pilot Shirt Long Sleeve**

55% bomull / 45% polyester

**37 (S/14H), 38 (15), 39/40 (M/15H), 41 (16), 42 (L/16H), 43 (17), 44 (XL/17H), 45/46 (18), 47 (XXL/18H), 48 (19), 49/50 (3XL/19H)**

105 g/m<sup>2</sup>

Kustom Kit

**WHITE**

Smält krage | Lättstruken | Dubbla sid- och ärmsömmar | Manschett med en knapp | Två bröstfickor med knappar | Pennhållare vänster sidficka | Button-down epålett på axlarna | Sydda ok och ärmhål | Rak nederkant | Extra knapp

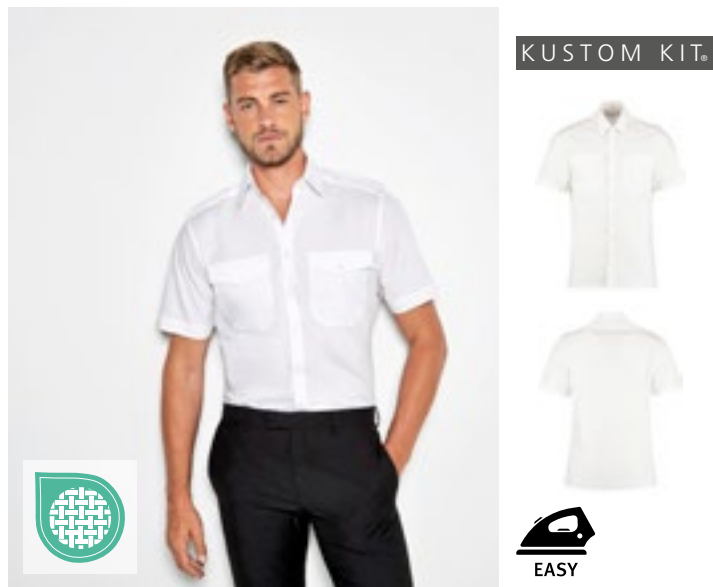

KUSTOM KIT®

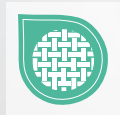

**K133** | KK133 **Men's Tailored Fit Pilot Shirt Short Sleeve**

55% bomull / 45% polyester

**37 (S/14H), 38 (15), 39/40 (M/15H), 41 (16), 42 (L/16H), 43 (17), 44 (XL/17H), 45/46 (18), 47 (XXL/18H), 48 (19), 49/50 (3XL/19H)**

105 g/m<sup>2</sup>

Kustom Kit

**WHITE**

Smält krage | Lättstruken | Dubbla sid- och ärmsömmar | Två bröstfickor med lock och klaff | Pennhållare vänster sidficka | Button-down epålett på axlarna | Sydda ok och ärmhål | Rak nederkant | Extra knapp



**PREMIER**



EASY CARE

**PW210 | PR210 Pilot Shirt Long Sleeve**

65% polyester / 35% bomull

37 (14H), 38 (15), 39,5 (15H), 41 (16), 42 (16H), 43 (17), 44,5 (17H), 46 (18), 47 (18H), 48 (19)

105 g/m<sup>2</sup>

Premier Workwear

**BLACK (CA. PANTONE BLACK C)** **LIGHT BLUE (CA. PANTONE 2717C)** **WHITE**

PW715 ingår ej | Förstärkt krage | 2 bröstfickor med knapp och klaff | Vänster bröstficka med pennficka | Långa ärmor med knappfast manschetter | Lättskött | WRAP-certifierad



**PREMIER**



EASY CARE

**PW310 | PR310 Women's Long Sleeve Pilot Shirt**

65% polyester / 35% bomull

36 (8), 38 (10), 40 (12), 42 (14), 44 (16), 46 (18), 48 (20), 50 (22), 52 (24), 54 (26)

115 g/m<sup>2</sup>

Premier Workwear

**WHITE**

Pilotskjorta med lång ärm i dammodell | Förstärkt krage | 2 bröstfickor med knapp och klaff | Vänster bröstficka med pennficka | Långa ärmor | Flikar för epauletter på axlarna | Lättskött | Kompletterar PW210 | WRAP-certifierad



**PREMIER**



EASY CARE

**PW212 | PR212 Pilot Shirt Short Sleeve**

65% polyester / 35% bomull

37 (14H), 38 (15), 39,5 (15H), 41 (16), 42 (16H), 43 (17), 44,5 (17H), 46 (18), 47 (18H), 48 (19)

105 g/m<sup>2</sup>

Premier Workwear

**BLACK** **LIGHT BLUE (CA. PANTONE 2717C)** **WHITE**

2 bröstfickor med knapp och klaff | Förstärkt krage | PW715 ingår ej | Vänster bröstficka med pennficka | Lättskött | WRAP-certifierad



**PREMIER**



EASY CARE

**PW312 | PR312 Women's Pilot Shirt Short Sleeve**

65% polyester / 35% bomull

36 (8), 38 (10), 40 (12), 42 (14), 44 (16), 46 (18), 48 (20), 50 (22), 52 (24), 54 (26)

115 g/m<sup>2</sup>

Premier Workwear

**WHITE**

Flikar för epauletter | Två bröstfickor | Vänster bröstficka med pennficka | Lättskött | WRAP-certifierad



**PREMIER**



**PW715 | PR715 Epaulettes**

100% polyester

cirka 10 x 6 cm

Premier Workwear

**BLACK (CA. PANTONE BLACK C)** **NAVY (CA. PANTONE 2378C)**

Passar till skjortorna PW212 och PW210 samt blus PW312 | Kardborreband | Jämn förädlingsyta | Säljs i par

KUSTOM KIT®

BEST  
SELLER

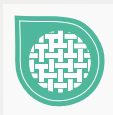

K702 | KK702

**Women's Tailored Fit Corporate Oxford Shirt Long Sleeve**

85% bomull / 15% polyester

32 (XXS/6), 34 (XS/8), 36 (S/10), 38 (M/12), 40 (L/14), 42 (XL/16), 44 (XXL/18), 46 (3XL/20), 48 (4XL/22), 50 (5XL/24), 52 (6XL/26), 54(7XL/28)

125 g/m<sup>2</sup>

Kustom Kit

32, 34, 36, 38, 40, 42, 44, 46, 48, 50, 52, 54

BLACK LIGHT BLUE WHITE

34, 36, 38, 40, 42, 44, 46, 48, 50, 52, 54

ROYAL SILVER GREY (SOLID)

K105 | KK105

**Men's Classic Fit Premium Oxford Shirt Long Sleeve**

85% bomull / 15% polyester

34/35 (13.5), 36 (14), 37 (S/14H), 38 (15), 39/40 (M/15H), 41 (16), 42 (L/16H), 43 (17), 44 (XL/17H), 45/46 (18), 47 (XXL/18H), 48 (19), 49/50 (3XL/19H), 51 (4XL/20), 53/54 (5XL/21), 56 (6XL/22), 58/59 (7XL/23)

125 g/m<sup>2</sup>

Kustom Kit

34/35, 36, 37, 38, 39/40, 41, 42, 43, 44, 45/46, 47, 48, 49/50, 51, 53/54, 56, 58/59

LIGHT BLUE WHITE

37, 38, 39/40, 41, 42, 43, 44, 45/46, 47, 48, 49/50, 51, 53/54, 56, 58/59

BLACK BOTTLE GREEN CHARCOAL DARK NAVY  
MIDNIGHT NAVY RED ROYAL SILVER GREY (SOLID)

Reglerbara muddar | Ryggok | Veck | Extra knapp | Klassisk krage | Lättstruken

Förstärkt Button-Down-krage | Lättstruken | 2 Reservknappar | Veck | Ryggok | Reglerbara muddar | Bröstficka



KUSTOM KIT.



**K182** | KK182

**Men's Slim Fit Stretch Oxford Shirt Long Sleeve**

58% bomull / 39% polyester / 3% elastan  
 34/35 (13.5), 36 (14), 37 (14.5), 38 (15), 39/40 (15.5), 41 (16), 42 (16.5), 43 (17), 44 (17.5), 45/46 (18), 47 (18.5)  
 143 g/m<sup>2</sup> Kustom Kit

LIGHT BLUE WHITE

Sammansmält stående knappkrage | Två snitt på ryggen | Rundad nederkant | Ryggok | 2-knappsmanshett med knappslå | Enkelsydd ok och armhål | Reservknapp | Kustom Kit® vävt etikett i nacken

**K782** | KK782

**Women's Tailored Fit Stretch Oxford Shirt Long Sleeve**

58% bomull / 39% polyester / 3% elastan  
 32 (6), 34 (8), 36 (10), 38 (12), 40 (14), 42 (16), 44 (18), 46 (20)  
 143 g/m<sup>2</sup> Kustom Kit

LIGHT BLUE WHITE

Sammansmält stående krage | Två snitt på baksidan | Två snitt vid bysten | Rundad nederkant | Ryggok | Justerbar manshett med knappslå | Extra knapp | Kustom Kit® vävt etikett i nacken



KUSTOM KIT.



**K350** | KK350

**Men's Classic Fit Workwear Oxford Shirt Short Sleeve**

70% bomull / 30% polyester  
 34/35 (13.5), 36 (14), 37 (S/14H), 38 (15), 39/40 (M/15H), 41 (16), 42 (L/16H), 43 (17), 44 (XL/17H), 45/46 (18), 47 (XXL/18H), 48 (19), 49/50 (3XL/19H), 51 (4XL/20), 53/54 (5XL/21), 56 (6XL/22), 58/59 (7XL/26)  
 135 g/m<sup>2</sup> Kustom Kit

34/35, 36, 37, 38, 39/40, 41, 42, 43, 44, 45/46, 47, 48, 49/50, 51, 53/54, 56, 58/59

LIGHT BLUE WHITE

37, 38, 39/40, 41, 42, 43, 44, 45/46, 47, 48, 49/50, 51, 53/54, 56, 58/59

BLACK FRENCH NAVY ITALIAN BLUE

Bröstficka | Ryggok | Förstärkt Button-Down-krage | 2 Reservknappar | Tvättbar vid 50 ° C

**K360** | KK360

**Women's Tailored Fit Workwear Oxford Shirt Short Sleeve**

70% bomull / 30% polyester  
 34 (XS/8), 36 (S/10), 38 (M/12), 40 (L/14), 42 (XL/16), 44 (XXL/18), 46 (3XL/20), 48 (4XL/22), 50 (5XL/24), 52 (6XL/26), 54 (7XL/28)  
 135 g/m<sup>2</sup> Kustom Kit

BLACK FRENCH NAVY ITALIAN BLUE  
 LIGHT BLUE WHITE

Smält krage | Extra knapp | Ryggok | Rundad nederkant | Tvättbar till 50 ° C



KUSTOM KIT.



**K351** | KK351

**Men's Classic Fit Workwear Oxford Shirt Long Sleeve**

70% bomull / 30% polyester  
 34/35 (13.5), 36 (14), 37 (S/14H), 38 (15), 39/40 (M/15H), 41 (16), 42 (L/16H), 43 (17), 44 (XL/17H), 45/46 (18), 47 (XXL/18H), 48 (19), 49/50 (3XL/19H), 51 (4XL/20), 53/54 (5XL/21), 56 (6XL/22), 58/59 (7XL/26)  
 135 g/m<sup>2</sup> Kustom Kit

34/35, 36, 37, 38, 39/40, 41, 42, 43, 44, 45/46, 47, 48, 49/50, 51, 53/54, 56, 58/59

LIGHT BLUE WHITE

37, 38, 39/40, 41, 42, 43, 44, 45/46, 47, 48, 49/50, 51, 53/54, 56, 58/59

BLACK FRENCH NAVY

Ryggok | 2 Reservknappar | Förstärkt Button-Down-krage | Bröstficka | Reglerbara muddar | Tvättbar vid 50 ° C

**K361** | KK361

**Women's Tailored Fit Workwear Oxford Shirt Long Sleeve**

70% bomull / 30% polyester  
 32 (XXS/6), 34 (XS/8), 36 (S/10), 38 (M/12), 40 (L/14), 42 (XL/16), 44 (XXL/18), 46 (3XL/20), 48 (4XL/22), 50 (5XL/24), 52 (6XL/26), 54 (7XL/28)  
 135 g/m<sup>2</sup> Kustom Kit

32, 34, 36, 38, 40, 42, 44, 46, 48, 50, 52, 54

LIGHT BLUE WHITE

34, 36, 38, 40, 42, 44, 46, 48, 50, 52, 54

BLACK FRENCH NAVY

Extra knapp | Smält krage | Ryggok | Rundad nederkant | Reglerbara muddar | Tvättbar vid 50 ° C



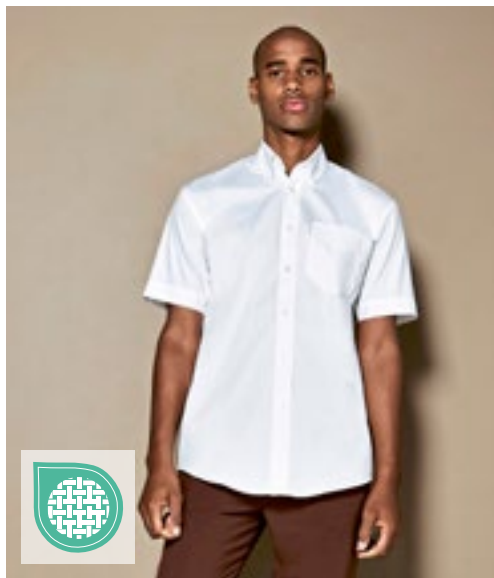

KUSTOM KIT®



**K109** | KK109 **Men's Classic Fit Premium Oxford Shirt Short Sleeve**

85% bomull / 15% polyester

34/35 (13.5), 36 (14), 37 (S/14H), 38 (15), 39/40 (M/15H), 41 (16), 42 (L/16H), 43 (17), 44 (XL/17H), 45/46 (18), 47 (XXL/18H), 48 (19), 49/50 (3XL/19H), 51 (4XL/20), 53/54 (5XL/21), 56 (6XL/22), 58/59 (7XL/23)  
125 g/m<sup>2</sup> Kustom Kit

34/35, 36, 37, 38, 39/40, 41, 42, 43, 44, 45/46, 47, 48, 49/50, 51, 53/54, 56, 58/59

LIGHT BLUE  WHITE

37, 38, 39/40, 41, 42, 43, 44, 45/46, 47, 48, 49/50, 51, 53/54, 56, 58/59

BLACK	BOTTLE GREEN	CHARCOAL	DARK NAVY
MID BLUE	MIDNIGHT NAVY	RED	ROYAL
SILVER GREY (SOLID)			

Veck | Lättstruken | Förstärkt Button-Down-krage | Bröstkficka | Ryggok | 2 Reservknappar

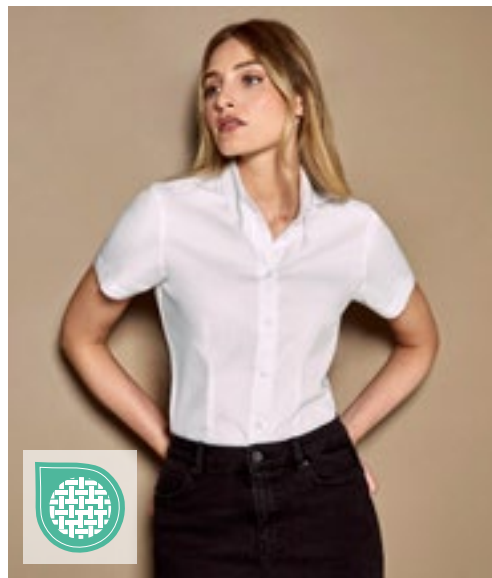

KUSTOM KIT®

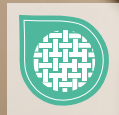

**K701** | KK701 **Women's Tailored Fit Corporate Oxford Shirt Short Sleeve**

85% bomull / 15% polyester

32 (XXS/6), 34 (XS/8), 36 (S/10), 38 (M/12), 40 (L/14), 42 (XL/16), 44 (XXL/18), 46 (3XL/20), 48 (4XL/22), 50 (5XL/24), 52 (6XL/26)  
125 g/m<sup>2</sup> Kustom Kit

32, 34, 36, 38, 40, 42, 44, 46, 48, 50, 52

BLACK  LIGHT BLUE  WHITE

34, 36, 38, 40, 42, 44, 46, 48, 50, 52

RED

34, 36, 38, 40, 42, 44, 46  
CHARCOAL  ROYAL  SILVER GREY (SOLID)

2 Reservknappar | Fitted | Förstärkt Button-Down-krage | Ryggok | Lättstruken

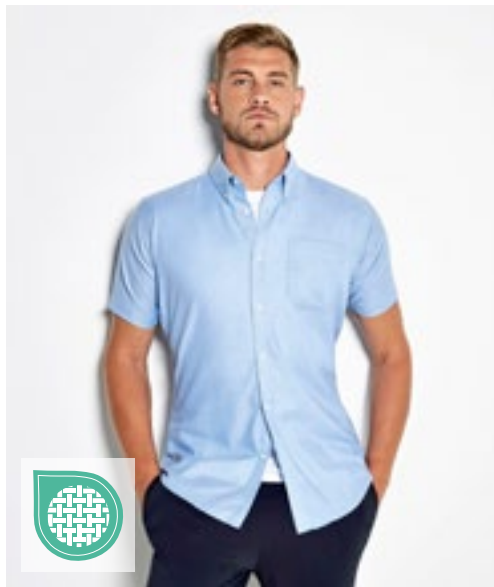

KUSTOM KIT®

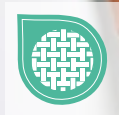

**K183** | KK183 **Men's Slim Fit Workwear Oxford Shirt Short Sleeve**

70% bomull / 30% polyester

36 (14), 37 (S/14H), 38 (15), 39/40 (M/15H), 41 (16), 42 (L/16H), 43 (17), 44 (XL/17H), 45/46 (18)  
135 g/m<sup>2</sup> Kustom Kit

LIGHT BLUE  WHITE

Kortärmad slim-fit Oxford skjorta i herrmodell | Stående buttondown krage | 7 knappslå | Ryggok | Rundad nederkant | Insnitt baktill | Enkelstyg runt armhål | Dubbelsydda ärmor och sidosömmar



KUSTOM KIT®

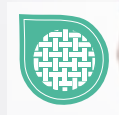

**K184** | KK184 **Men's Slim Fit Workwear Oxford Shirt Long Sleeve**

70% bomull / 30% polyester

36 (14), 37 (S/14H), 38 (15), 39/40 (M/15H), 41 (16), 42 (L/16H), 43 (17), 44 (XL/17H), 45/46 (18)  
135 g/m<sup>2</sup> Kustom Kit

BLACK  FRENCH NAVY  LIGHT BLUE  WHITE

Button down-krage | Förstärkt Button-Down-krage | Manschetter med dubbla knappar med knappfäste | Dubbelsydda sidosömmar | Bröstkficka på vänster sida | Ok och ärmhål sydda i enkelsöm | Runt skuren nedtill | Insnitt baktill | Extra knapp | Smal passform | Tvättas i 50°C



**L613** | 16000 **Men's Oxford-Shirt Boston Long Sleeve**

70% bomull / 30% polyester  
**S, M, L, XL, XXL, 3XL, 4XL**  
 135 g/m<sup>2</sup> (White: 130 g/m<sup>2</sup>)

BLACK	SILVER	SKY BLUE
WHITE		

Rundade, individuellt justerbara manschetter med två knappar och en knapp på ärmslitsen | 2-knappars krage | Krage med två knappar | Brösthicka på vänster sida

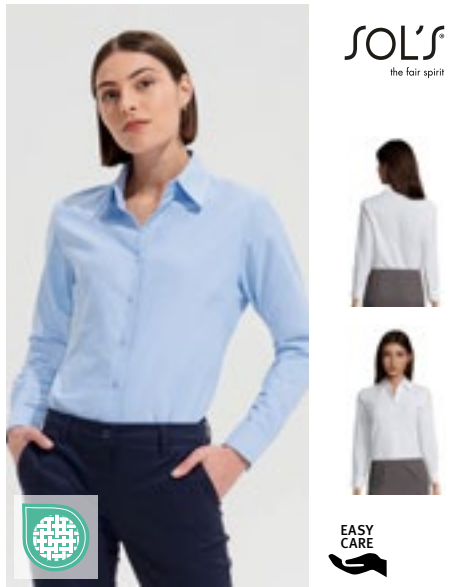

**L611** | 16020 **Women's Oxford-Blouse Embassy Long Sleeve**

70% bomull / 30% polyester  
**XS, S, M, L, XL, XXL, 3XL**  
 135 g/m<sup>2</sup> (White: 130 g/m<sup>2</sup>)

SKY BLUE	WHITE
----------	-------

Klassisk krage med två knappar | Rundade justerbara manschetter med 2 knappar | Bröstschnitt



**PW238** | PR238 **Men's Cotton Rich Oxford Stripes Shirt**

60% bomull / 40% polyester  
**S, M, L, XL, XXL, 3XL**  
 135 g/m<sup>2</sup> Premier Workwear

OXFORD BLUE (CA. PANTONE 7453C)	WHITE/GREY (CA. PANTONE 430C)
WHITE/NAVY (CA. PANTONE 2380C)	WHITE/OXFORD BLUE (CA. PANTONE 7453C)
WHITE/PINK (CA. PANTONE 1895C)	

Klassisk knappkrage | Kontrastfärgat innerhalsband och manschett | Två-knapps manschetter och manschettskydd med en knapp | Böjd nederkant | Bomullsrikt tyg | Veckbeständig



**L612** | 16010 **Men's Oxford-Shirt Brisbane Short Sleeve**

70% bomull / 30% polyester  
**S, M, L, XL, XXL, 3XL, 4XL**  
 135 g/m<sup>2</sup> (White: 130 g/m<sup>2</sup>)

BLACK	SILVER	SKY BLUE
WHITE		

Brösthicka på vänster sida | Krage med två knappar | 2-knappars krage

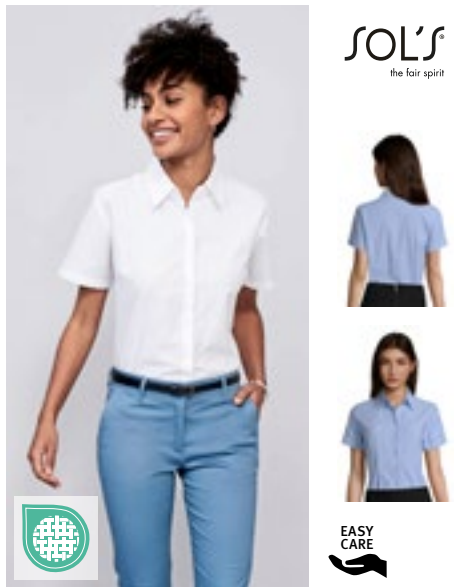

**L610** | 16030 **Women's Oxford-Blouse Elite Short Sleeve**

70% bomull / 30% polyester  
**XS, S, M, L, XL, XXL, 3XL**  
 135 g/m<sup>2</sup> (White: 130 g/m<sup>2</sup>)

SKY BLUE	WHITE
----------	-------

Klassisk krage med två knappar | Bröstschnitt



**PW338** | PR338 **Women's Cotton Rich Oxford Stripes Shirt**

60% bomull / 40% polyester  
**XS, S, M, L, XL, XXL**  
 135 g/m<sup>2</sup> Premier Workwear

OXFORD BLUE (CA. PANTONE 7453C)	WHITE/GREY (CA. PANTONE 430C)
WHITE/NAVY (CA. PANTONE 2380C)	WHITE/OXFORD BLUE (CA. PANTONE 7453C)
WHITE/PINK (CA. PANTONE 1895C)	

Krage med knappar på undersidan | Kontrastfärgade innerhalsband och manschett | Två-knapps manschetter och manschettskydd med en knapp | Böjd nederkant | Bomullsrikt tyg | Snitt vid byst och rygg för feminin passform



HENBURY



W510 | H510

**Men's Classic Long Sleeved Oxford Shirt**

77% Bomull / 23% Polyester

S (36-38), M (38-40), L (42), XL (44-46), XXL (48), 3XL (50-52), 4XL (54)

170 g/m<sup>2</sup>

Henbury

BLUE OXFORD | WHITE

Pärlemorliknande knappar | Förstärkt Button-Down-krage | Lättstruken | Vänster bröstficka | Ryggok med veckdetalj i mitten | Justerbara ärmslut | Skrynkefri och lättstruken

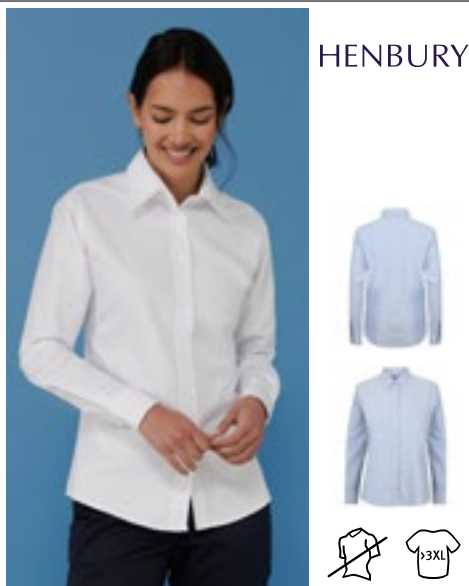

HENBURY



W511 | H511

**Ladies' Classic Long Sleeved Oxford Shirt**

77% Bomull / 23% Polyester

XS, S, M, L, XL, XXL, 3XL, 4XL

170 g/m<sup>2</sup>

Henbury

BLUE OXFORD | WHITE

Pärlemorliknande knappar | Skrynkefri och lättstruken | Figursydd med sidsömmar



TEE JAYS



TJ4000 | 4000

**Men's Perfect Oxford Shirt**

100% bomull

S, M, L, XL, XXL, 3XL, 4XL

166 g/m<sup>2</sup>

Tee Jays

BLACK | LIGHT BLUE | NAVY

Figursydd passform | Förstärkt Button-Down-krage | Sammansmått krage och manschett | Ryggok med veckning | Invändig hängögla | Böjd nederkant | Knappar med varumärket Tee Jays



HENBURY



W515 | H515

**Men's Classic Short Sleeved Oxford Shirt**

77% Bomull / 23% Polyester

S (36-38), M (38-40), L (42), XL (44-46), XXL (48), 3XL (50-52), 4XL (54)

170 g/m<sup>2</sup>

Henbury

BLUE OXFORD | WHITE

Pärlemorliknande knappar på vit och blå | Förstärkt Button-Down-krage | Lättstruken | Vänster bröstficka | Ryggok med veckdetalj i mitten | Skrynkefri och lättstruken



HENBURY



W516 | H516

**Ladies' Classic Short Sleeved Oxford Shirt**

77% Bomull / 23% Polyester

XS (8), S (10), M (12), L (14), XL (16), XXL (18), 3XL (20), 4XL (22)

170 g/m<sup>2</sup>

Henbury

BLUE OXFORD | WHITE

Pärlemorliknande knappar | Skrynkefri och lättstruken | Figursydd med sidsömmar



TEE JAYS



TJ4001 | 4001

**Women's Perfect Oxford Shirt**

100% bomull

XS, S, M, L, XL, XXL, 3XL

166 g/m<sup>2</sup>

Tee Jays

BLACK | LIGHT BLUE | NAVY

Figursydd passform | Förstärkt Button-Down-krage | Sammansmått krage och manschett | Ryggok med veckning | Invändig hängögla | Böjd nederkant | Knappar med varumärket Tee Jays



**BEST SELLER**



RUSSELL COLLECTION



NEW COLOUR >3XL

**Z932** | R-932M-0 **Men's Long Sleeve Classic Oxford Shirt**

70% bomull / 30% polyester  
**S (37/38), M (39/40), L (41/42), XL (43/44), XXL (45/46), 3XL (47/48), 4XL (49/50), 5XL (51/52), 6XL (53/54)**  
 135 g/m<sup>2</sup> (White: 130 g/m<sup>2</sup>) Russell Collection

BLACK	BRIGHT NAVY	BRIGHT ROYAL
OXFORD BLUE	SILVER	WHITE

Classic cut | Klassisk krage med knappar | Lättskött | Bakre axelock med två veck på sidan av oket | En knapp på manschettens uppslag | Rundade, justerbara manschetter med två knappar | Vänster bröstficka | Spare button | Reservknapp

**BEST SELLER**



RUSSELL COLLECTION



NEW COLOUR >3XL

**Z932F** | R-932F-0 **Ladies' Long Sleeve Classic Oxford Shirt**

70% bomull / 30% polyester  
**XS (34), S (36), M (38), L (40), XL (42), XXL (44), 3XL (46), 4XL (48), 5XL (50), 6XL (52)**  
 135 g/m<sup>2</sup> (White: 130 g/m<sup>2</sup>) Russell Collection

BLACK	BRIGHT NAVY	BRIGHT ROYAL
OXFORD BLUE	SILVER	WHITE

Krage med klassisk form | Blusen har rundade, justerbara manschetter med två knappar | Lättskött | Intagning till bröstnivå och i ryggen för perfekt passform | Reservknapp | Figursydd passform

**BEST SELLER**



RUSSELL COLLECTION



NEW COLOUR >3XL

**Z922** | R-922M-0 **Men's Long Sleeve Tailored Oxford Shirt**

70% bomull / 30% polyester  
**S (37/38), M (39/40), L (41/42), XL (43/44), XXL (45/46), 3XL (47/48), 4XL (49/50)**  
 135 g/m<sup>2</sup> (White: 130 g/m<sup>2</sup>) Russell Collection

BLACK	BRIGHT NAVY	BRIGHT ROYAL
OXFORD BLUE	WHITE	

Kammad bomull | Modern, figursydd passform | Justerbart och rundat ärmslut med 2 knappar med möjlighet för manschettknappar | Halvt utstående, förstärkt krage | Böjd nederkant | Reservknapp | Lättskött

**BEST SELLER**



RUSSELL COLLECTION



NEW COLOUR >3XL

**Z933** | R-933M-0 **Men's Short Sleeve Classic Oxford Shirt**

70% bomull / 30% polyester  
**S (37/38), M (39/40), L (41/42), XL (43/44), XXL (45/46), 3XL (47/48), 4XL (49/50), 5XL (51/52), 6XL (53/54)**  
 135 g/m<sup>2</sup> (White: 130 g/m<sup>2</sup>) Russell Collection

BLACK	BRIGHT NAVY	BRIGHT ROYAL
OXFORD BLUE	SILVER	WHITE

Classic cut | Lättskött | Vänster bröstficka | Bakre axelock med två veck på sidan av oket | Klassisk krage med knappar | Reservknapp

**BEST SELLER**



RUSSELL COLLECTION



NEW COLOUR >3XL

**Z933F** | R-933F-0 **Ladies' Short Sleeve Classic Oxford Shirt**

70% bomull / 30% polyester  
**XS (34), S (36), M (38), L (40), XL (42), XXL (44), 3XL (46), 4XL (48), 5XL (50), 6XL (52)**  
 135 g/m<sup>2</sup> (White: 130 g/m<sup>2</sup>) Russell Collection

BLACK	BRIGHT NAVY	BRIGHT ROYAL
OXFORD BLUE	SILVER	WHITE

Krage med klassisk form | Intagning till bröstnivå och i ryggen för perfekt passform | Lättskött | Reservknapp | Figursydd passform

**BEST SELLER**



RUSSELL COLLECTION



NEW COLOUR >3XL

**Z923** | R-923M-0 **Men's Short Sleeve Tailored Oxford Shirt**

70% bomull / 30% polyester  
**S (37/38), M (39/40), L (41/42), XL (43/44), XXL (45/46), 3XL (47/48), 4XL (49/50)**  
 135 g/m<sup>2</sup> (White: 130 g/m<sup>2</sup>) Russell Collection

BLACK	BRIGHT NAVY	BRIGHT ROYAL
OXFORD BLUE	WHITE	

Kammad bomull | Modern, figursydd passform | Halvt utstående, förstärkt krage | Böjd nederkant | Dubbelt nedfällda ärmarna | Reservknapp | Lättskött



NEW COLOUR

**E6310 | 6310 Men's Poplin Shirt Long Sleeve**

55% bomull / 45% polyester  
S, M, L, XL, XXL, 3XL, 4XL, 5XL  
120 g/m<sup>2</sup>

Promodoro

BLACK	LIGHT BLUE	NAVY
STEEL GREY (SOLID)	WHITE	

Långärmad tröja | Kent krage | Ton i ton-knappar | Dubbelt bakre ok | Böjd nederkant | Storleksetikett på sidan av halsen | Justerbar manschett med två knappar (sportmanschet) | Armplats med knapp | Separat bröstficka | Classic cut | Lättvårdat blandat tyg | Poplin | Easy-care | Tvättbar upp till 60 ° C | Reservknapp | Individuellt förpackade i papp som kan användas som hängare



NEW COLOUR

**E6315 | 6315 Women's Poplin Shirt Long Sleeve**

55% bomull / 45% polyester  
XS, S, M, L, XL, XXL, 3XL  
120 g/m<sup>2</sup>

Promodoro

BLACK	LIGHT BLUE	NAVY
STEEL GREY (SOLID)	WHITE	

Långärmad blus | Kent krage | Ton i ton-knappar | Dubbelt bakre ok | Böjd nederkant | Storleksetikett på sidan av halsen | Justerbar manschett med två knappar (sportmanschet) | Armplats med knapp | Separat bröstficka | Classic cut | Lätt figursydd | Lättvårdat blandat tyg | Poplin | Easy-care | Tvättbar upp till 60 ° C | Reservknapp | Individuellt förpackade i papp som kan användas som hängare



NEW COLOUR

**L623 | 16040 Popeline-Shirt Baltimore Long Sleeve**

65% polyester / 35% bomull  
S, M, L, XL, XXL, 3XL, 4XL  
105 g/m<sup>2</sup> (White: 95 g/m<sup>2</sup>)

SOL'S

BLACK	MIDDLE BLUE	WHITE
-------	-------------	-------

Knappslå med sju knappar i avvägda färger | Förstärkt krage | Bröstficka på vänster sida | Justerbara manschetter med två knappar



NEW COLOUR

**E6300 | 6300 Men's Poplin Shirt Short Sleeve**

55% bomull / 45% polyester  
S, M, L, XL, XXL, 3XL, 4XL, 5XL  
120 g/m<sup>2</sup>

Promodoro

BLACK	LIGHT BLUE	NAVY
STEEL GREY (SOLID)	WHITE	

Kortärmad skjorta | Kent krage | Knappslå med matchande knappar | Dubbelt bakre ok | Böjd nederkant | Storleksetikett på sidan av halsen | Separat bröstficka | Classic cut | Lättvårdat blandat tyg | Poplin | Easy-care | Tvätt 60 grader | Reservknapp | Individuellt förpackade i papp som kan användas som hängare



NEW COLOUR

**E6305 | 6305 Women's Poplin Shirt Short Sleeve**

55% bomull / 45% polyester  
XS, S, M, L, XL, XXL, 3XL  
120 g/m<sup>2</sup>

Promodoro

BLACK	LIGHT BLUE	NAVY
STEEL GREY (SOLID)	WHITE	

Kortärmad blus | Kent krage | Knappslå med matchande knappar | Dubbelt bakre ok | Böjd nederkant | Storleksetikett på sidan av halsen | Separat bröstficka | Classic cut | Lätt figursydd | Lättvårdat blandat tyg | Poplin | Easy-care | Tvätt 60 grader | Individuellt förpackade i papp som kan användas som hängare

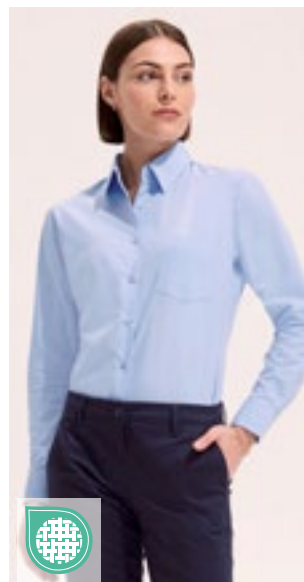

NEW COLOUR

**L621 | 16060 Popeline-Blouse Executive Long Sleeve**

65% polyester / 35% bomull  
XS, S, M, L, XL, XXL, 3XL  
105 g/m<sup>2</sup> (White: 95 g/m<sup>2</sup>)

SOL'S

BLACK	DARK BLUE	MIDDLE BLUE
SKY BLUE	WHITE	

Knappslå med sju knappar i avvägda färger | Förstärkt krage | Bröstficka på vänster sida | Justerbara manschetter med två knappar



SOL'S  
the fair spirit



EASY CARE



**L622** | 16050 **Popeline-Shirt Bristol Short Sleeve**

65% polyester / 35% bomull

S, M, L, XL, XXL, 3XL, 4XL

105 g/m<sup>2</sup> (White: 95 g/m<sup>2</sup>)

SOL'S

BLACK MIDDLE BLUE WHITE

Knappslå med 7 knappar | Förstärkt krage | Bröstkficka på vänster sida

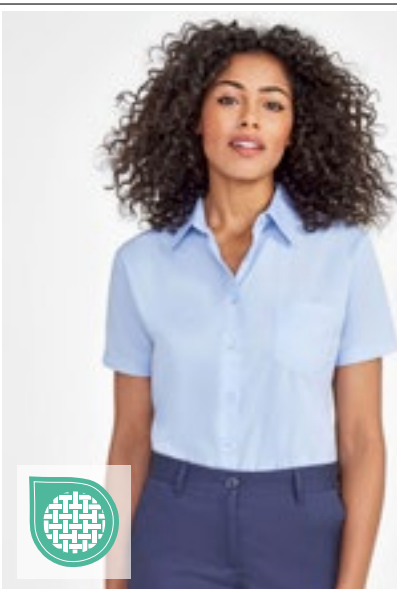

SOL'S  
the fair spirit



NEW  
COLOUR

EASY CARE

**L620** | 16070 **Popeline-Blouse Escape Short Sleeve**

65% polyester / 35% bomull

XS, S, M, L, XL, XXL, 3XL

105 g/m<sup>2</sup> (White: 95 g/m<sup>2</sup>)

SOL'S

BLACK DARK BLUE MIDDLE BLUE SKY BLUE

WHITE

Knappslå med 7 knappar | Förstärkt krage | Bröstkficka på vänster sida

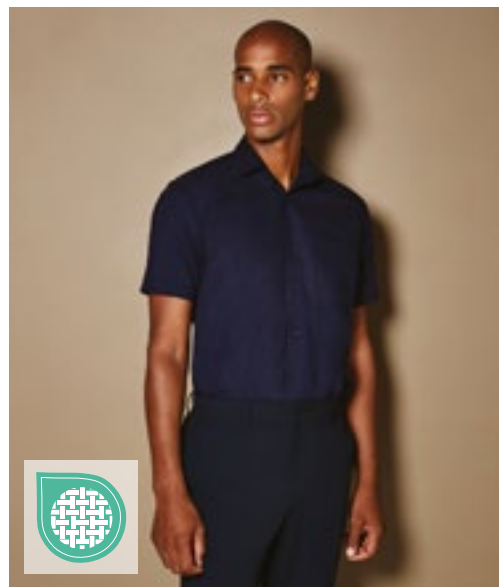

KUSTOM KIT.



EASY



**K102** | KK102 **Men's Classic Fit Business Shirt Short Sleeve**

55% bomull / 45% polyester

37 (S/14H), 38 (15), 39/40 (M/15H), 41 (16), 42 (L/16H), 43 (17), 44 (XL/17H), 45/46 (18), 47 (XXL/18H), 48 (19), 49/50 (3XL/19H)

105 g/m<sup>2</sup>

Kustom Kit

BLACK DARK NAVY LIGHT BLUE WHITE

Poplinskjorta | Extra knapp | Bröstkficka | Klassisk krage | Lättstruken | Ryggok



KUSTOM KIT.



EASY



**K742F** | KK742F **Women's Tailored Fit Business Shirt Short Sleeve**

55% bomull / 45% polyester

32 (XXS/6), 34 (XS/8), 36 (S/10), 38 (M/12), 40 (L/14), 42 (XL/16), 44 (XXL/18), 46 (3XL/20), 48 (4XL/22), 50 (5XL/24), 52 (6XL/26), 54 (7XL/28)

105 g/m<sup>2</sup>

Kustom Kit

BLACK LIGHT BLUE WHITE

32, 34, 36, 38, 40, 42, 44, 46, 48, 50, 52, 54

34, 36, 38, 40, 42, 44, 46, 48, 50, 52, 54

DARK NAVY

55% merceriserad bomull/45% polyester Poplin | Dubbelsydd krage med mjuk fyllning | Fästning med två knappar till krage | Lättstruken | Böjda fram- och ryggpaneler | Enkla knappar i samma färg | Smal knappslå | Sydda ok och ärmhål | Dubbelsydd krage med mjuk fyllning | Smalt sprund | Matchande knappar | Reservknapp (en av varje storlek)

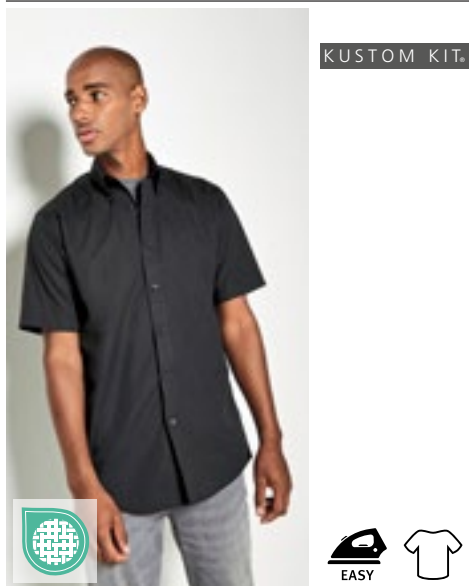

KUSTOM KIT.



K100 | KK100

**Men's Classic Fit  
Workforce Shirt Short  
Sleeve**

65% polyester / 35% bomull  
37 (S/14H), 38/40 (M/15-15H), 41/42 (L/16-16H), 43/44 (XL/17-17H),  
45/47 (XXL/18-18H), 49/50 (3XL/19H)  
115 g/m<sup>2</sup> Kustom Kit

BLACK WHITE

Poplin skjorta | Lättstruken | Förstärkt Button-Down-krage | Ficka | Extra knapp | Ryggok

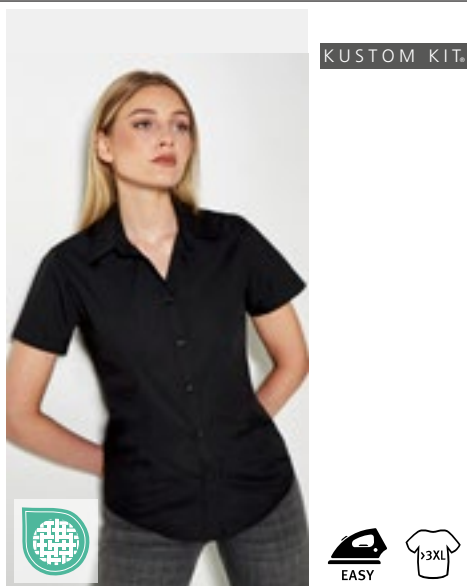

KUSTOM KIT.



K728 | KK728

**Women's Classic Fit  
Workforce Poplin Shirt  
Short Sleeve**

65% polyester / 35% bomull  
34 (XS/8), 36 (S/10), 38 (M/12), 40 (L/14), 42 (XL/16), 44 (XXL/18),  
46 (3XL/20), 48 (4XL/22), 50 (5XL/24), 52 (6XL/26), 54 (7XL/28)  
115 g/m<sup>2</sup> Kustom Kit

BLACK WHITE

Bomullspoplin | Poplin skjorta | Lätt figursydd | Lättstruken | Mjuk smält krage | Dubbelsömnadssöm och sidosömmar | Ryggok | Ficka

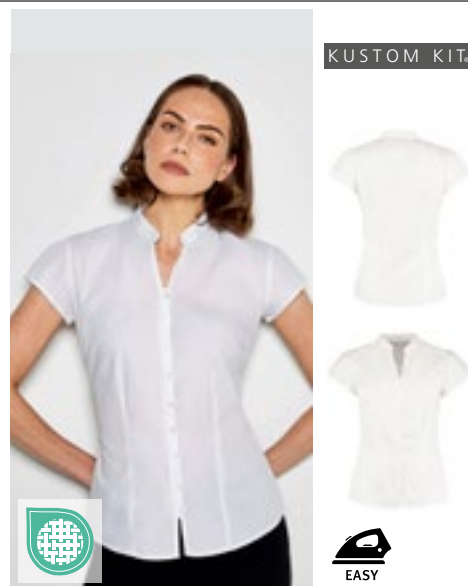

KUSTOM KIT.



K727 | KK727

**Tailored Fit Mandarin  
Collar Poplin Blouse  
Cap Sleeve**

65% polyester / 35% bomull  
34 (XS/8), 36 (S/10), 38 (M/12), 40 (L/14), 42 (XL/16), 44 (XXL/18),  
46 (3XL/20)  
115 g/m<sup>2</sup> Kustom Kit

BLACK WHITE

Bomullspoplin | Extra knapp | Mjuk smält mandarin krage | Fitted | Lättstruken | Insvängd midja

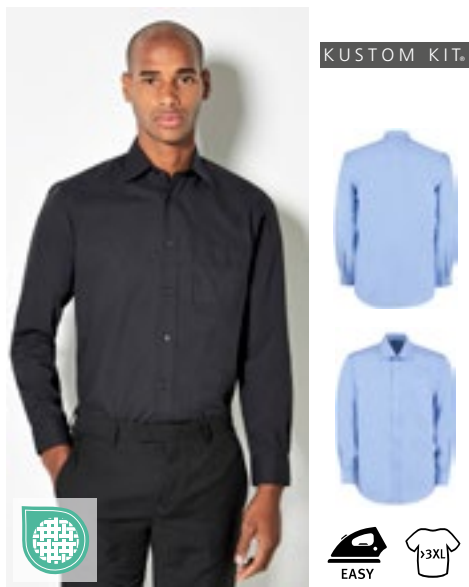

KUSTOM KIT.



K104 | KK104

**Men's Classic Fit  
Business Shirt Long  
Sleeve**

55% bomull / 45% polyester  
37 (S/14H), 38 (15), 39/40 (M/15H), 41 (16), 42 (L/16H), 43 (17), 44  
(XL/17H), 45/46 (18), 47 (XXL/18H), 48 (19), 49/50 (3XL/19H), 51  
(4XL/20), 53/54 (5XL/20H)  
105 g/m<sup>2</sup> Kustom Kit

BLACK DARK NAVY LIGHT BLUE WHITE

Poplinskjorta | Ryggok | Extra knapp | Reglerbara muddar | Brösficka | Lättstruken

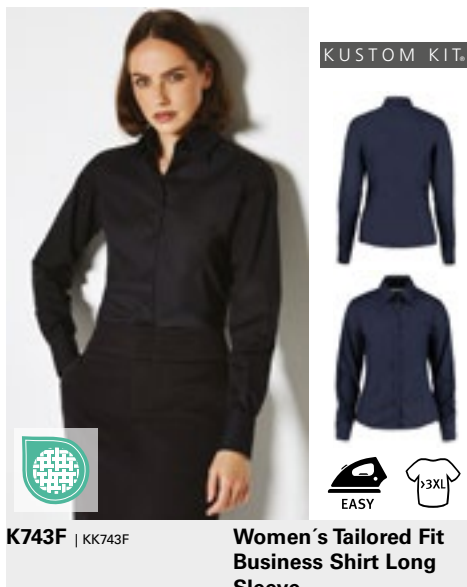

KUSTOM KIT.



K743F | KK743F

**Women's Tailored Fit  
Business Shirt Long  
Sleeve**

55% bomull / 45% polyester  
32 (XXS/6), 34 (XS/8), 36 (S/10), 38 (M/12), 40 (L/14), 42 (XL/16),  
44 (XXL/18), 46 (3XL/20), 48 (4XL/22), 50 (5XL/24), 52 (6XL/26), 54  
(7XL/28)  
105 g/m<sup>2</sup> Kustom Kit

BLACK LIGHT BLUE WHITE

55% merceriserad bomull/45% polyester-poplin | Dubbelsydd krage med mjuk fyllning | Lättstruken | Böjda fram- och ryggpaneler | Enkla knappar i samma färg | Smal knappslå | Sydda ok och ärmhål | Dubbelsydd krage med mjuk fyllning | Smalt sprund | Matchande knappar | Manschett med 3 knappar | Fästning med två knappar till krage | Reservknapp (en av varje storlek)

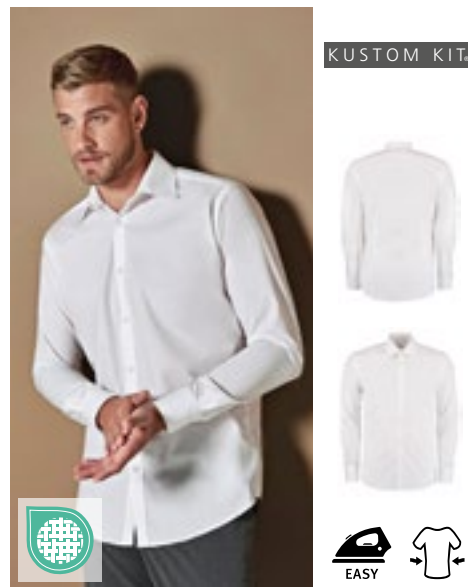

KUSTOM KIT.



K192 | KK192

**Men's Slim Fit  
Business Shirt Long  
Sleeve**

55% bomull / 45% polyester  
36 (14), 37 (S/14H), 38 (15), 39/40 (M/15H), 41 (16), 42 (L/16H), 43  
(17), 44 (XL/17H), 45/46 (18)  
105 g/m<sup>2</sup> Kustom Kit

BLACK WHITE

Sammansmält stående krage | Enkelsöm i ärmhål | Dubbelsöm i ärmar och sidor | Ryggok | Rundad nederkant | Två reservknappar | Extra knapp | Lättstruken



KUSTOM KIT.



**K141** | KK141 **Men's Tailored Fit Poplin Shirt Short Sleeve**

65% polyester / 35% bomull  
 34/35 (13.5), 36 (14), 37 (14.5), 38 (15), 39/40 (15.5), 41 (16), 42 (16.5), 43 (17), 44 (17.5), 45/46 (18), 47 (18.5), 48 (19), 49/50 (19.5), 51 (20), 53/54 (21), 56 (22), 58/59 (23)  
 105 g/m<sup>2</sup> Kustom Kit

34/35, 36, 37, 38, 39/40, 41, 42, 43, 44, 45/46, 47, 48, 49/50, 51, 53/54, 56, 58/59

**BLACK**  **WHITE**

37, 38, 39/40, 41, 42, 43, 44, 45/46, 47, 48, 49/50, 51, 53/54, 56, 58/59

**LIGHT BLUE**

Smält halvkuren krage | 7-knapps frontpanel med knappar i samma färg | Rundad nederkant | Ryggok | Enkelstygn runt armhål | Dubbelsydda ärmarna och sidosömmar | Lappficka med vinklade hörn på vänster sida av bröstet | Reservknapp sydd i vårdetiketten | Kustom Kit® vävd etikett

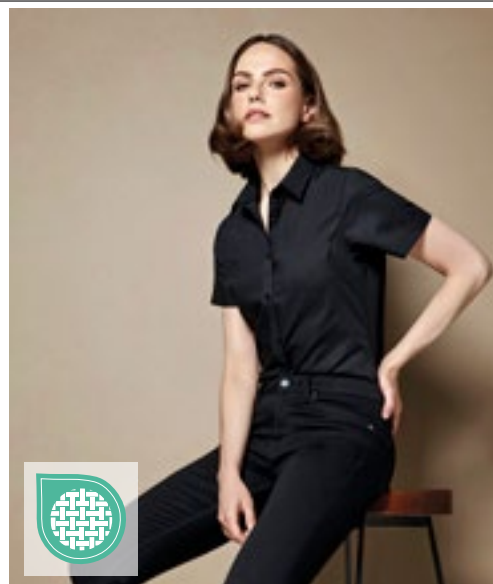

KUSTOM KIT.

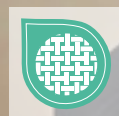

**K241** | KK241 **Women's Tailored Fit Poplin Shirt Short Sleeve**

65% polyester / 35% bomull  
 32 (6), 34 (8), 36 (10), 38 (12), 40 (14), 42 (16), 44 (18), 46 (20), 48 (22), 50 (24), 52 (26), 54 (28)  
 105 g/m<sup>2</sup> Kustom Kit

**BLACK**  **LIGHT BLUE**  **WHITE**

Smält uppstående krage (inga förstävningar) | 7-knapps frontpanel med knappar i samma färg | Rundad nederkant | Ryggok | Enkelstygn runt armhål | Dubbelsydda ärmarna och sidosömmar | Snitt under bysten | Snitt på ryggen från fällen till underarmarna | Reservknapp sydd i vårdetiketten | Kustom Kit® vävt etikett i nacken



KUSTOM KIT.



**K142** | KK142 **Men's Tailored Fit Poplin Shirt Long Sleeve**

65% polyester / 35% bomull  
 34/35 (13.5), 36 (14), 37 (14.5), 38 (15), 39/40 (15.5), 41 (16), 42 (16.5), 43 (17), 44 (17.5), 45/46 (18), 47 (18.5), 48 (19), 49/50 (19.5), 51 (20), 53/54 (21), 56 (22), 58/59 (23)  
 105 g/m<sup>2</sup> Kustom Kit

34/35, 36, 37, 38, 39/40, 41, 42, 43, 44, 45/46, 47, 48, 49/50, 51, 53/54, 56, 58/59

**BLACK**  **WHITE**

37, 38, 39/40, 41, 42, 43, 44, 45/46, 47, 48, 49/50, 51, 53/54, 56, 58/59

**LIGHT BLUE**

Smält halvkuren krage | 7-knapps frontpanel med knappar i samma färg | Rundad nederkant | Ryggok | Enkelstygn runt armhål | Dubbelsydda ärmarna och sidosömmar | Avsmalnande justerbar manschett med två knappar | Lappficka med vinklade hörn på vänster sida av bröstet | Reservknapp sydd i vårdetiketten | Kustom Kit® vävd etikett

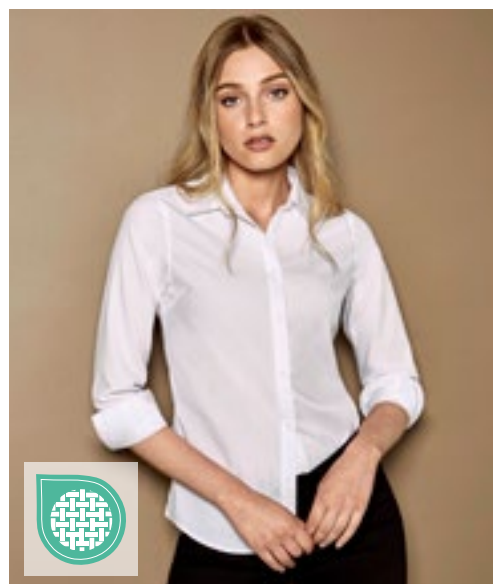

KUSTOM KIT.



**K242** | KK242 **Women's Tailored Fit Poplin Shirt Long Sleeve**

65% polyester / 35% bomull  
 32 (6), 34 (8), 36 (10), 38 (12), 40 (14), 42 (16), 44 (18), 46 (20), 48 (22), 50 (24), 52 (26), 54 (28)  
 105 g/m<sup>2</sup> Kustom Kit

**BLACK**  **LIGHT BLUE**  **WHITE**

Smält uppstående krage (inga förstävningar) | 7-knapps frontpanel med knappar i samma färg | Rundad nederkant | Ryggok | Enkelstygn runt armhål | Dubbelsydda ärmarna och sidosömmar | Avsmalnande justerbar manschett med två knappar | Snitt under bysten | Snitt på ryggen från fällen till underarmarna | Reservknapp sydd i vårdetiketten | Kustom Kit® vävt etikett i nacken

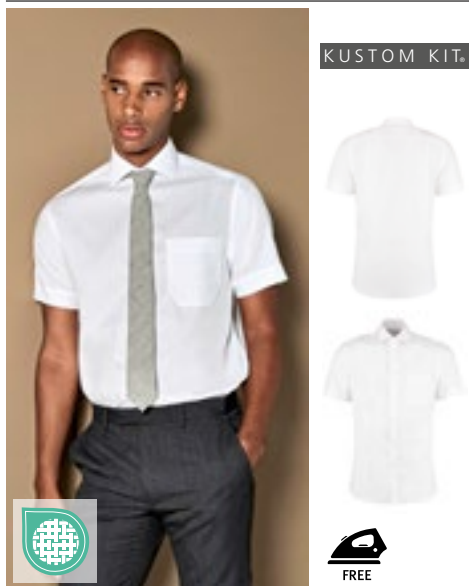

KUSTOM KIT.

**K115** | KK115 **Men's Classic Fit Non Iron Shirt Short Sleeve**

100% bomull  
37 (S/14H), 38 (15), 39/40 (M/15H), 41 (16), 42 (L/16H), 43 (17), 44 (XL/17H), 45/46 (18), 47 (XXL/18H)  
125 g/m<sup>2</sup> Kustom Kit

LIGHT BLUE  WHITE

Poplinskjorta | Extra knapp | Bröstficka | Lättstruken | Modern krage | Två plisséveck i ryggen | Ryggok

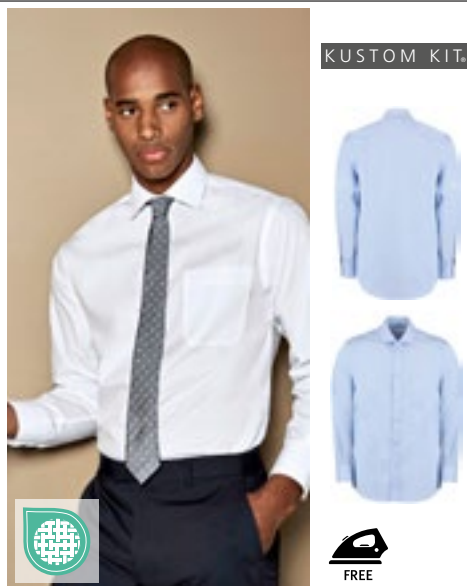

KUSTOM KIT.

**K116** | KK116 **Men's Classic Fit Non Iron Shirt Long Sleeve**

100% bomull  
37 (S/14H), 38 (15), 39/40 (M/15H), 41 (16), 42 (L/16H), 43 (17), 44 (XL/17H), 45/46 (18), 47 (XXL/18H)  
125 g/m<sup>2</sup> Kustom Kit

LIGHT BLUE  WHITE

Poplinskjorta | Extra knapp | Bröstficka | Ryggok | Två plisséveck i ryggen | Modern krage | Lättstruken



KUSTOM KIT.

**K131** | KK131 **Men's Tailored Fit Business Poplin Shirt Long Sleeve**

55% bomull / 45% polyester  
37 (S/14H), 38 (15), 39/40 (M/15H), 41 (16), 42 (L/16H), 43 (17), 44 (XL/17H), 45/46 (18), 47 (XXL/18H)  
105 g/m<sup>2</sup> Kustom Kit

BLACK  WHITE

Poplin skjorta | Extra knapp | Ryggok | Lättstruken | Halvklippt krage | Uttagbar kragförstärkning

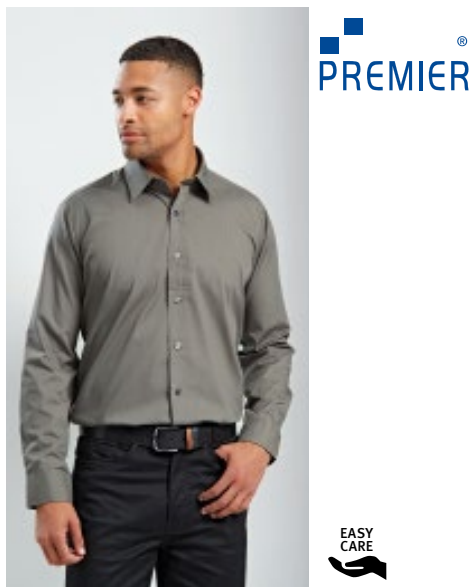

PREMIER®

EASY CARE

**PW204** | PR204 **Men's Long Sleeve Fitted Poplin Shirt**

65% polyester / 35% bomull  
14,5 (37), 15 (38), 15,5 (39,5), 16 (41), 16,5 (42), 17 (43), 17,5 (44,5)  
105 g/m<sup>2</sup> Premier Workwear

BLACK (CA. PANTONE BLACK C)  WHITE

Bra passform | Styv krage | Levereras med lagningstyg att använda vid behov | Långa ärmar med knappfäst manschetter | Manschetter passar också manschettknappar | Lättskött | Kompletterar PW200/PW300 | WRAP-certifierad



PREMIER®

**PW220** | PR220 **Men's Microcheck (Gingham) Long Sleeve Cotton Shirt**

100% bomull  
XS, S, M, L, XL, XXL, 3XL  
115 g/m<sup>2</sup> Premier Workwear

BLACK (CA. PANTONE BLACK C)/WHITE  LIGHT BLUE (CA. PANTONE 7451C)/WHITE

NAVY (CA. PANTONE 2766C)/WHITE  RED (CA. PANTONE 200C)/WHITE

Färgad bomullspoplin | Populär Gingham-rutig | Figursydd passform | Mjuk krage | Manschetter med dubbla knappar



PREMIER®

**PW320** | PR320 **Women's Microcheck (Gingham) Long Sleeve Cotton Shirt**

100% bomull  
XS, S, M, L, XL, XXL, 3XL  
115 g/m<sup>2</sup> Premier Workwear

BLACK (CA. P. BLACK C)/WHITE  LIGHT BLUE (CA. PANTONE 7451C)/WHITE

NAVY (CA. PANTONE 2766C)/WHITE  RED (CA. PANTONE 200C)/WHITE

Färgad bomullspoplin | Populär Gingham-rutig | Figursydd passform | Insnitt vid byst och rygg | Böjd nederkant | Mjuk krage | Manschetter med dubbla knappar



**PW200** | PR200 **Men's Poplin Long Sleeve Shirt**

65% polyester / 35% bomull  
 37 (14H), 38 (15), 39,5 (15H), 41 (16), 42 (16H), 43 (17), 44,5 (17H), 46 (18), 47 (18H), 48 (19), 50 (20), 52 (21), 54 (22)  
 105 g/m<sup>2</sup> Premier Workwear

37, 38, 39,5, 41, 42, 43, 44,5, 46, 47, 48, 50, 52, 54  
**BLACK (CA. PANTONE BLACK C)** | **WHITE**  
 37, 38, 39,5, 41, 42, 43, 44,5, 46, 47, 48

AQUA	AUBERGINE	BOTTLE GREEN	BURGUNDY
DARK GREY	EMERALD	HOT PINK	KHAKI
LIGHT BLUE (CA. PANTONE 2717C)	LIME (CA. PANTONE 2304C)	MID BLUE (CA. PANTONE 2718C)	NATURAL
NAVY (CA. PANTONE 2378C)	PINK (CA. PANTONE 707C)	PURPLE	RED
ROYAL (CA. PANTONE 7686C)	SILVER (CA. PANTONE COOL GRAY 7C)	STEEL (CA. PANTONE COOL GREY 11C)	TURQUOISE (CA. P. 7703C)

Vänster bröstficka | Lättskött | Långa ärmarna med knappfäst manschetter | WRAP-certifierad



**PW300** | PR300 **Women's Poplin Long Sleeve Blouse**

65% polyester / 35% bomull  
 34 (XXS/6), 36 (XS/8), 38 (S/10), 40 (M/12), 42 (L/14), 44 (XL/16), 46 (XXL/18), 48 (3XL/20), 50 (4XL/22), 52 (5XL/24), 54 (6XL/26)  
 105 g/m<sup>2</sup> (White: 115 g/m<sup>2</sup>) Premier Workwear

AQUA	AUBERGINE	BLACK (CA. PANTONE BLACK C)	BOTTLE GREEN
BURGUNDY	DARK GREY	EMERALD	HOT PINK
KHAKI	LIGHT BLUE (CA. PANTONE 2717C)	LIME (CA. PANTONE 2304C)	MID BLUE (CA. PANTONE 2718C)
NATURAL	NAVY (CA. PANTONE 2378C)	PINK (CA. PANTONE 707C)	PURPLE
RED	ROYAL (CA. PANTONE 7686C)	SILVER (CA. PANTONE COOL GRAY 7C)	STEEL (CA. PANTONE COOL GREY 11C)
TURQUOISE (CA. P. 7703C)	WHITE		

Lättskött | Avrundad fäll | Pärknappar på vit skjorta, enfärgade knappar på svart | Två knappar på ärmarna | WRAP-certifierad



**PW202** | PR202 **Men's Poplin Short Sleeve Shirt**

65% polyester / 35% bomull  
 37 (14H), 38 (15), 39,5 (15H), 41 (16), 42 (16H), 43 (17), 44,5 (17H), 46 (18), 47 (18H), 48 (19), 50 (20), 52 (21), 54 (22)  
 105 g/m<sup>2</sup> Premier Workwear

37, 38, 39,5, 41, 42, 43, 44,5, 46, 47, 48, 50, 52, 54  
**BLACK (CA. PANTONE BLACK C)** | **WHITE**  
 37, 38, 39,5, 41, 42, 43, 44,5, 46, 47, 48

AQUA	AUBERGINE	BOTTLE GREEN	BURGUNDY
DARK GREY	EMERALD	HOT PINK	KHAKI
LIGHT BLUE (CA. PANTONE 2717C)	LIME (CA. PANTONE 2304C)	MID BLUE (CA. PANTONE 2718C)	NATURAL
NAVY (CA. PANTONE 2378C)	PINK (CA. PANTONE 707C)	PURPLE	RED
ROYAL (CA. PANTONE 7686C)	SILVER (CA. PANTONE COOL GRAY 7C)	STEEL (CA. PANTONE COOL GREY 11C)	TURQUOISE (CA. P. 7703C)

Korta ärmarna | Lättskött | Enfärgade knappar | Vänster bröstficka | Styv kragen | Kompletterar dammodellen, PW302 | WRAP-certifierad



**PW302** | PR302 **Women's Poplin Short Sleeve Blouse**

65% polyester / 35% bomull  
 34 (XXS/6), 36 (XS/8), 38 (S/10), 40 (M/12), 42 (L/14), 44 (XL/16), 46 (XXL/18), 48 (3XL/20), 50 (4XL/22), 52 (5XL/24), 54 (6XL/26)  
 105 g/m<sup>2</sup> (White: 115 g/m<sup>2</sup>) Premier Workwear

AQUA	AUBERGINE	BLACK (CA. PANTONE BLACK C)	BOTTLE GREEN
BURGUNDY	DARK GREY	EMERALD	HOT PINK
KHAKI	LIGHT BLUE (CA. PANTONE 2717C)	LIME (CA. PANTONE 2304C)	MID BLUE (CA. PANTONE 2718C)
NATURAL	NAVY (CA. PANTONE 2378C)	PINK (CA. PANTONE 707C)	PURPLE
RED	ROYAL (CA. PANTONE 7686C)	SILVER (CA. PANTONE COOL GRAY 7C)	STEEL (CA. PANTONE COOL GREY 11C)
TURQUOISE (CA. P. 7703C)	WHITE		

Lättskött poplinblus | Korta ärmarna | DTM-knappar | Mjuk kragen | Avrundad fäll | Fitted stil vid byst och rygg | WRAP-certifierad



**PW244** | PR244 **Men's Stretch Fit Poplin Long Sleeve Cotton Shirt**

97% bomull / 3% elastan  
XS, S, M, L, XL, XXL, 3XL, 4XL  
115 g/m<sup>2</sup> Premier Workwear

BLACK (CA. PANTONE BLACK C)	PALE BLUE (CA. P. 2717C)	SILVER (CA. PANTONE 428C)
WHITE		

Fast slå för sömlöst utseende | Avklippt krage | Böjd nederkant | Mjukt och elastiskt tyg | Rakt snitt | Bomullsrik



**PW344** | PR344 **Women's Stretch Fit Poplin Long Sleeve Cotton Shirt**

97% bomull / 3% elastan  
XS, S, M, L, XL, XXL, 3XL  
115 g/m<sup>2</sup> Premier Workwear

BLACK (CA. PANTONE BLACK C)	PALE BLUE (CA. P. 2717C)	SILVER (CA. PANTONE 428C)
WHITE		

Fast slå för sömlöst utseende | Böjd nederkant | Snitt vid rygg för feminin passform | Mjukt och elastiskt tyg | Rakt snitt | Bomullsrik



**Z924** | R-924M-0 **Men's Long Sleeve Tailored Polycotton Poplin Shirt**

65% polyester / 35% bomull  
S (37/38), M (39/40), L (41/42), XL (43/44), XXL (45/46), 3XL (47/48), 4XL (49/50)  
105 g/m<sup>2</sup> (White: 110 g/m<sup>2</sup>) Russell Collection

BLACK	CLASSIC RED	CONVOY GREY
CORPORATE BLUE	FRENCH NAVY	WHITE

Smart och snygg skjortdesign i fint poplin-tyg | Modern, figursydd passform | Böjd nederkant | Halvt utstående, förstärkt krage | Reservknapp | Easy Care | Justerbart och rundat ärmslut med 2 knappar med möjlighet för manschettknappar

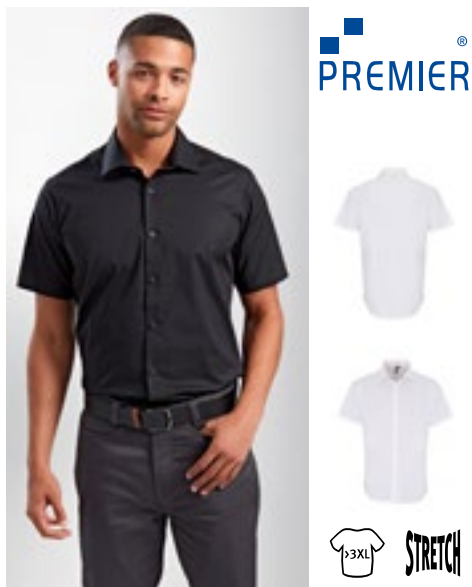

**PW246** | PR246 **Men's Stretch Fit Poplin Short Sleeve Cotton Shirt**

97% bomull / 3% elastan  
XS, S, M, L, XL, XXL, 3XL, 4XL  
115 g/m<sup>2</sup> Premier Workwear

BLACK (CA. PANTONE BLACK C)	PALE BLUE (CA. PANTONE 2717C)	SILVER (CA. PANTONE 428C)
WHITE		

Fast slå för sömlöst utseende | Avklippt krage | Böjd nederkant | Mjukt och elastiskt tyg | Rakt snitt | Bomullsrik



**PW346** | PR346 **Women's Stretch Fit Poplin Short Sleeve Cotton Shirt**

97% bomull / 3% elastan  
XS, S, M, L, XL, XXL, 3XL  
115 g/m<sup>2</sup> Premier Workwear

BLACK (CA. PANTONE BLACK C)	PALE BLUE (CA. PANTONE 2717C)	SILVER (CA. PANTONE 428C)
WHITE		

Fast slå för sömlöst utseende | Böjd nederkant | Snitt vid rygg för feminin passform | Mjukt och elastiskt tyg | Bomullsrik | Korta ärmar | Figursydd passform



**Z924F** | R-924F-0 **Ladies' Long Sleeve Fitted Polycotton Poplin Shirt**

65% polyester / 35% bomull  
XS (34), S (36), M (38), L (40), XL (42), XXL (44), 3XL (46), 4XL (48)  
105 g/m<sup>2</sup> (White: 110 g/m<sup>2</sup>) Russell Collection

BLACK	CLASSIC RED	CONVOY GREY
CORPORATE BLUE	FRENCH NAVY	WHITE

Insnitt på bystens framkant och bakpanel för bättre och modern passform | Moderna rundade ärmslut med två knappar | Elegant axelock | Dold knappslå | Böjd nederkant | Reservknapp | Lättskött



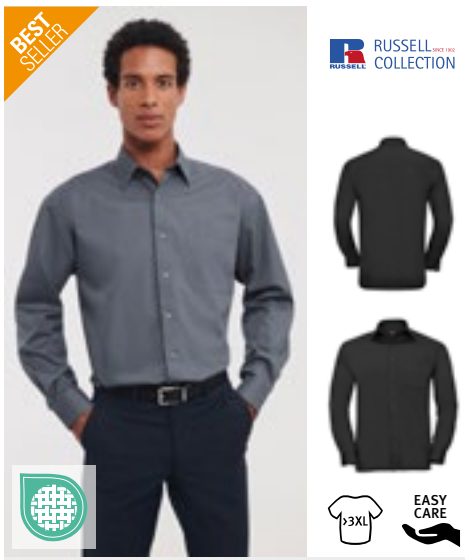

**Z934** | R-934M-0  
**Men's Long Sleeve Classic Polycotton Poplin Shirt**

65% polyester / 35% bomull  
**S (37/38), M (39/40), L (41/42), XL (43/44), XXL (45/46), 3XL (47/48), 4XL (49/50)**  
 105 g/m<sup>2</sup> (White: 110 g/m<sup>2</sup>)  
 Russell Collection

BLACK	BRIGHT ROYAL	CLASSIC RED
CONVOY GREY	CORPORATE BLUE	FRENCH NAVY
WHITE		

Classic cut | Lättvårdat blandat tyg | Vänster bröstficka | Förstärkt Kent-krage | Rak nederkant | Bakre ok med 2 sidoveck | Manschetter som kan justeras med två knappar | En knapp på manschettens uppslag | Robust och tåligt material | 7-knappså med knappar i samma färg | Reservknapp



**Z934F** | R-934F-0  
**Ladies' Long Sleeve Classic Polycotton Poplin Shirt**

65% polyester / 35% bomull  
**XS (34), S (36), M (38), L (40), XL (42), XXL (44), 3XL (46), 4XL (48)**  
 105 g/m<sup>2</sup> (White: 110 g/m<sup>2</sup>)  
 Russell Collection

BLACK	BRIGHT ROYAL	CLASSIC RED
CONVOY GREY	CORPORATE BLUE	FRENCH NAVY
WHITE		

Classic cut | Elegant poplinblus | Lättvårdat blandat tyg | 7-knappså med knappar i samma färg | Klassisk krage med en knapp | Vänster bröstficka | Reservknapp | Avrundade manschetter som kan justeras med 2 knappar



**Z936** | R-936M-0  
**Men's Long Sleeve Classic Pure Cotton Poplin Shirt**

100% bomull  
**S (37/38), M (39/40), L (41/42), XL (43/44), XXL (45/46), 3XL (47/48), 4XL (49/50)**  
 125 g/m<sup>2</sup> (White: 120 g/m<sup>2</sup>)  
 Russell Collection

BLACK	WHITE
-------	-------

Kammad bomull | Easycare tyg | 7-knappså med knappar i samma färg | Rak söm | Förstärkt Kent-krage | Vänster bröstficka | Reservknapp | Manschetter som kan justeras med två knappar | En knapp på manschettens uppslag | Classic cut



**Z935** | R-935M-0  
**Men's Short Sleeve Classic Polycotton Poplin Shirt**

65% polyester / 35% bomull  
**S (37/38), M (39/40), L (41/42), XL (43/44), XXL (45/46), 3XL (47/48), 4XL (49/50)**  
 105 g/m<sup>2</sup> (White: 110 g/m<sup>2</sup>)  
 Russell Collection

BLACK	BRIGHT ROYAL	CLASSIC RED
CONVOY GREY	CORPORATE BLUE	FRENCH NAVY
WHITE		

Classic cut | Lättvårdat blandat tyg | 7-knappså med knappar i samma färg | Rak nederkant | Förstärkt Kent-krage | Vänster bröstficka | Robust och tåligt material | Reservknapp

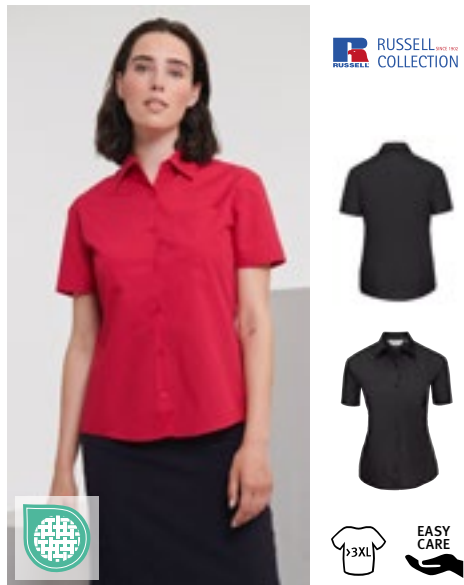

**Z935F** | R-935F-0  
**Ladies' Short Sleeve Classic Polycotton Poplin Shirt**

65% polyester / 35% bomull  
**XS (34), S (36), M (38), L (40), XL (42), XXL (44), 3XL (46), 4XL (48)**  
 105 g/m<sup>2</sup> (White: 110 g/m<sup>2</sup>)  
 Russell Collection

BLACK	BRIGHT ROYAL	CLASSIC RED
CONVOY GREY	CORPORATE BLUE	FRENCH NAVY
WHITE		

Classic cut | Lättvårdat blandat tyg | 7-knappså med knappar i samma färg | Klassisk krage med en knapp | Reservknapp | Vänster bröstficka

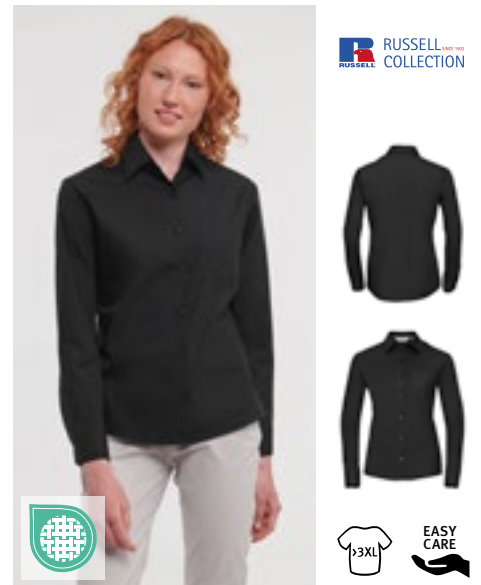

**Z936F** | R-936F-0  
**Ladies' Long Sleeve Classic Pure Cotton Poplin Shirt**

100% bomull  
**XS (34), S (36), M (38), L (40), XL (42), XXL (44), 3XL (46), 4XL (48)**  
 125 g/m<sup>2</sup> (White: 120 g/m<sup>2</sup>)  
 Russell Collection

BLACK	WHITE
-------	-------

Kammad bomull | Easycare tyg | 7-knappså med knappar i samma färg | Böjd nederkant | Klassisk krage med en knapp | Vänster bröstficka | Reservknapp | Blusen har rundade, justerbara manschetter med två knappar | Classic cut

**TJ**  
**TEE JAYS**

NEW



**STRETCH**

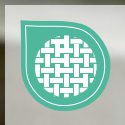

TJ4030 | 4030

Active Stretch Shirt

91% Bomull / 9% Polyester

S, M, L, XL, XXL, 3XL

175 g/m<sup>2</sup>

Tee Jays

BLACK LIGHT BLUE WHITE

Preshrunk-bomull | Single jersey, trikå | Fyrvägsstretch | Figursydd passform | Stor krage | Modern mudd | Ryggok | Fukktransporterande | Snabbtorkande | Enkel tvätt och skötsel



**TEE JAYS**



**TJ4024 | 4024** **Stretch Luxury Shirt**

96% bomull / 4% elasthan  
S, M, L, XL, XXL, 3XL  
113 g/m<sup>2</sup>

Tee Jays

**BLACK** **LIGHT BLUE** **WHITE**

Figursydd herrskjorta med stretch | Dold knapp under krage och två knappmanschetter | Figursydd passform | Limmad krage och manschett | Ryggok | Snitt på ryggen | Böjd nederkant



**TEE JAYS**



**TJ4025 | 4025** **Women's Stretch Luxury Shirt**

96% bomull / 4% elasthan  
XS, S, M, L, XL, XXL, 3XL  
113 g/m<sup>2</sup>

Tee Jays

**BLACK** **LIGHT BLUE** **WHITE**

Figursydd passform | Sammansmålt krage och manschett | Ok med två sidveck | Snitt på ryggen | Böjd nederkant | Enkel att stryka | Knappar med varumärket Tee Jays



**RUSSELL** SINCE 1902  
**COLLECTION**



**Z946 | R-946M-0** **Men's Long Sleeve Fitted Stretch Shirt**

97% bomull / 3% elasthan  
S (37/38), M (39/40), L (41/42), XL (43/44), XXL (45/46), 3XL (47/48), 4XL (49/50)  
140 g/m<sup>2</sup>

Russell Collection

**BLACK** **CHOCOLATE** **PORT** **WHITE**

Skjorta med trendig passform | Kamrad bomull | Lättskött stretchtyg | Elegant, halvt utstående krage | 7-knappslå med knappar i samma färg | Avfasade, dubbelknäppta manschetter, därtill en knapp på manschettens uppslag | Böjd nederkant | Reservknapp

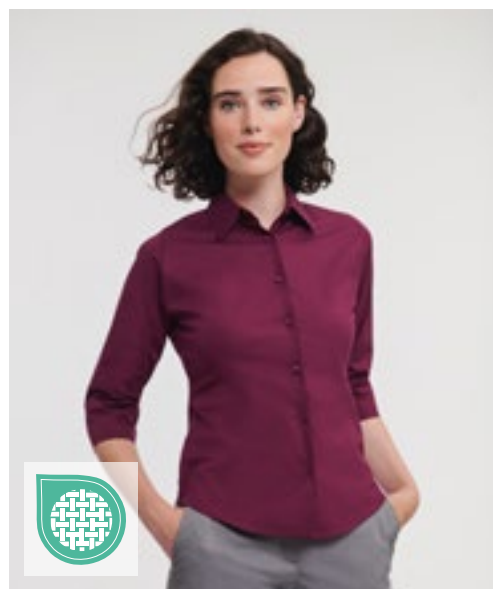

**RUSSELL** SINCE 1902  
**COLLECTION**



**Z946F | R-946F-0** **Ladies' 3/4 Sleeve Fitted Stretch Shirt**

97% bomull / 3% elasthan  
XS (34), S (36), M (38), L (40), XL (42), XXL (44)  
140 g/m<sup>2</sup>

Russell Collection

**BLACK** **CHOCOLATE** **PORT** **WHITE**

Blus med modern passform och rundad nederkant | Kamrad bomull | Lättskött stretchtyg | Klassisk krage | 7-knappslå med knappar i samma färg | Armbågs-ärmad längd med delad manschett | Insnitt på ryggen och framsidan | Böjd nederkant | Reservknapp

# ■ BUSINESS (SKJORTOR & BLUS STRETCH)



**Z947** | R-947M-0 **Men's Short Sleeve Fitted Stretch Shirt**

97% bomull / 3% elastan  
**S (37/38), M (39/40), L (41/42), XL (43/44), XXL (45/46), 3XL (47/48), 4XL (49/50)**  
 140 g/m<sup>2</sup> Russell Collection

BLACK CHOCOLATE PORT WHITE

Skjorta med trendig passform | Kortärmad version av Z946 | Kammad bomull | Lättskött stretchtyg | 7-knappslå med knappar i samma färg | Smart, halvt utstående krage med 1 knapp | Böjd nederkant | Reservknapp



**Z947F** | R-947F-0 **Ladies' Short Sleeve Fitted Stretch Shirt**

97% bomull / 3% elastan  
**XS (34), S (36), M (38), L (40), XL (42), XXL (44)**  
 140 g/m<sup>2</sup> Russell Collection

BLACK CHOCOLATE PORT WHITE

Blus med modern passform | Kammad bomull | Korta skurna armar | Extra lågt insnitt på ryggen för optimerad dekoration på den övre delen | Lättskött stretchtyg | Insnitt på ryggen och framsidan | 7-knappslå med knappar i samma färg | Klassisk krage med en knapp | Böjd nederkant | Reservknapp



**Z960** | R-960M-0 **Men's Long Sleeve Fitted Ultimate Stretch Shirt**

75% bomull / 25% Elastomultiester  
**S (37/38), M (39/40), L (41/42), XL (43/44), XXL (45/46), 3XL (47/48), 4XL (49/50)**  
 130 g/m<sup>2</sup> (White: 125 g/m<sup>2</sup>) Russell Collection

BLACK BRIGHT NAVY BRIGHT SKY WHITE

Skjorta av hög kvalitet, 75 % bomull och 25 % elastomultiester-fiber LYCRA® T400® | Fuktreglerande för hög bekvämlighet | Långvarigt bibehållen form | Smal knappslå | Skräddarsydd passform | Semi-cutaway krage | Insnitt vid ryggen | Fyrkantiga manschetter | Hål för manschettknappar | Easycare tyg



**Z960F** | R-960F-0 **Ladies' Long Sleeve Fitted Ultimate Stretch Shirt**

75% bomull / 25% Elastomultiester  
**XS, S, M, L, XL, XXL, 3XL, 4XL**  
 130 g/m<sup>2</sup> (White: 125 g/m<sup>2</sup>) Russell Collection

BLACK BRIGHT NAVY BRIGHT SKY WHITE

Skjorta av hög kvalitet, 75 % bomull och 25 % elastomultiester-fiber LYCRA® T400® | Fuktreglerande för hög bekvämlighet | Långvarigt bibehållen form | Skräddarsydd passform | Enkel modern krage | Dold knappslå | Insnitt vid ryggen | Cocktail manschetter | Inga sidsömmar | Easycare tyg

**BEST  
SELLER**



**SOL'S**  
the fair spirit



**L633** | 17000

**Men's Stretch-Shirt  
Brighton Long Sleeve**

97% bomull / 3% elastan  
**S, M, L, XL, XXL, 3XL, 4XL, 5XL**  
140 g/m<sup>2</sup>

SOL'S

**S, M, L, XL, XXL, 3XL, 4XL, 5XL**

**BLACK** **BRIGHT SKY** **DARK BLUE**  
**WHITE**

**S, M, L, XL, XXL, 3XL, 4XL**

**MEDIUM BURGUNDY**

Knappslå med sju knappar i avvägda färger | Sträcktyg | Manschetter med två knappar och en knapp på ärmslitsen | Kroppsnära passform | Halvöppen italiensk krage med knapp

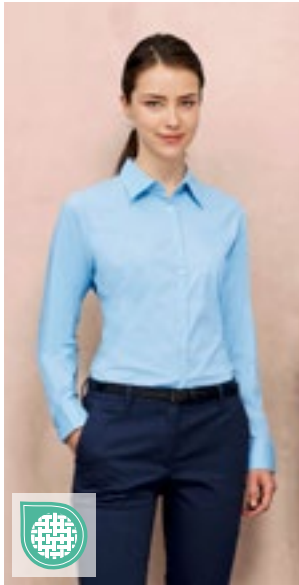

**SOL'S**  
the fair spirit



**L634** | 17015

**Women's Long  
Sleeved Stretch Shirt  
Eden**

97% bomull / 3% elastan  
**XS, S, M, L, XL, XXL, 3XL**  
140 g/m<sup>2</sup>

SOL'S

**BLACK** **BRIGHT SKY** **DARK BLUE**  
**WHITE**

Två knappar på ärmsluten | Kroppsnära passform | Knappslå med sju knappar i avvägda färger

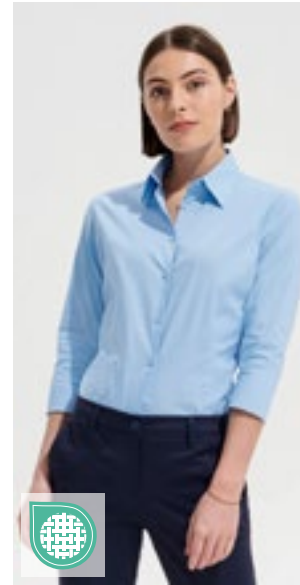

**SOL'S**  
the fair spirit



**L631** | 17010

**Women's Stretch-3/4-  
Sleeve Blouse Effect**

97% bomull / 3% elastan  
**XS, S, M, L, XL, XXL, 3XL**  
140 g/m<sup>2</sup>

SOL'S

**BLACK** **BRIGHT SKY** **DARK BLUE**  
**MEDIUM BURGUNDY** **WHITE**

Kroppsnära passform | En-knapp krage | Justering fram och bak | Knappslå med sju knappar i avvägda färger | 3/4 ärmar med slitsmanschetter | Sträcktyg



**SOL'S**  
the fair spirit



**L632** | 17030

**Men's Stretch-Shirt  
Broadway Short  
Sleeve**

97% bomull / 3% elastan  
**S, M, L, XL, XXL, 3XL, 4XL, 5XL**  
140 g/m<sup>2</sup>

SOL'S

**BLACK** **BRIGHT SKY** **DARK BLUE**  
**MEDIUM BURGUNDY** **WHITE**

Knappslå med sju knappar i avvägda färger | Kroppsnära passform | Sträcktyg | Halvöppen italiensk krage med knapp

**L630** | 17020

**Women's Stretch-  
Blouse Excess Short  
Sleeve**

97% bomull / 3% elastan  
**XS, S, M, L, XL, XXL, 3XL**  
140 g/m<sup>2</sup>

SOL'S

**BLACK** **BRIGHT SKY** **DARK BLUE**  
**MEDIUM BURGUNDY** **WHITE**

En-knapp krage | Kroppsnära passform | Justering fram och bak | Knappslå med sju knappar i avvägda färger | Sträcktyg

SOL'S®  
the fair spirit



**L01426** | 01426 **Men's Long Sleeve Stretch Shirt Blake**

97% bomull / 3% elastan

S, M, L, XL, XXL, 3XL, 4XL

120 g/m<sup>2</sup>

SOL'S

BLACK	DARK BLUE	LIGHT BLUE
PEARL GREY	TITANIUM GREY	WHITE

Skräddarsydd passform | Ärmslut med 2 knappar | Klassisk krage | Tone-on-tone 8-knappslå | Ärmslut med 2 knappar



SOL'S®  
the fair spirit



**L01427** | 01427 **Women's Long Sleeve Stretch Shirt Blake**

97% bomull / 3% elastan

XS, S, M, L, XL, XXL

120 g/m<sup>2</sup>

SOL'S

BLACK	DARK BLUE	LIGHT BLUE
PEARL GREY	TITANIUM GREY	WHITE

Kroppsnära passform | Klassisk krage | Tone-on-tone 8-knappslå | Ärmslut med 1 knapp | Justering fram och bak





Z958 | R-958M-0

## Men's Long Sleeve Tailored Ultimate Non-Iron Shirt

100% bomull

S (37/38), M (39/40), L (41/42), XL (43/44), XXL (45/46), 3XL (47/48), 4XL (49/50)

120 g/m<sup>2</sup>

Russell Collection

BLACK BRIGHT SKY WHITE

Bomull-mikrotwill (borstad bomull) | Modern, figursydd passform | Strykfritt material | Halvt utstående, förstärkt krage | Manschett med kant i 45 grader, justerbar med två knappar | Kan även bäras med manschettknappar | Böjd nederkant | Reservknapp



Z956 | R-956M-0

## Men's Long Sleeve Classic Ultimate Non-Iron Shirt

100% bomull

S (37/38), M (39/40), L (41/42), XL (43/44), XXL (45/46), 3XL (47/48), 4XL (49/50)

120 g/m<sup>2</sup>

Russell Collection

BLACK BRIGHT SKY WHITE

Bomull-mikrotwill (borstad bomull) | Strykfritt material | Förstärkt Button-Down-krage | Vänster bröstficka | Manschett med kant i 45 grader, justerbar med två knappar | Kan även bäras med manschettknappar | Böjd nederkant | Bakre axelök med två veck på sidan av öket | Reservknapp | Classic cut

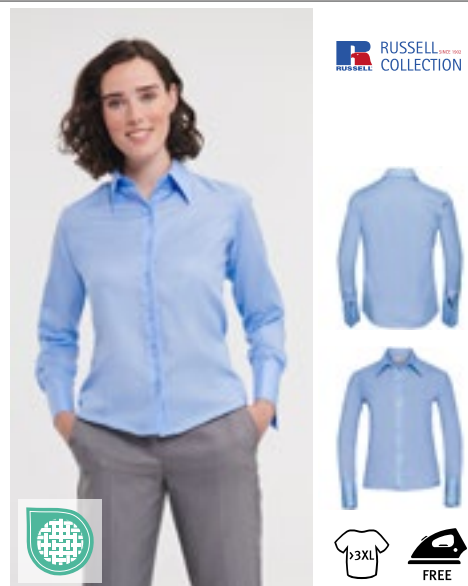

Z956F | R-956F-0

## Ladies' Long Sleeve Tailored Ultimate Non-Iron Shirt

100% bomull

XS (34), S (36), M (38), L (40), XL (42), XXL (44), 3XL (46), 4XL (48)

120 g/m<sup>2</sup>

Russell Collection

BLACK BRIGHT SKY WHITE

Bomull-mikrotwill (borstad bomull) | Feminint snitt | Strykfritt material | Modern, lång krage med långa spetsar | Modernt lås med dubbla knappar | Långa, fyrkantiga, utsvängda manschetter med en knapp | Kan även bäras med manschettknappar | Böjd nederkant | Reservknapp

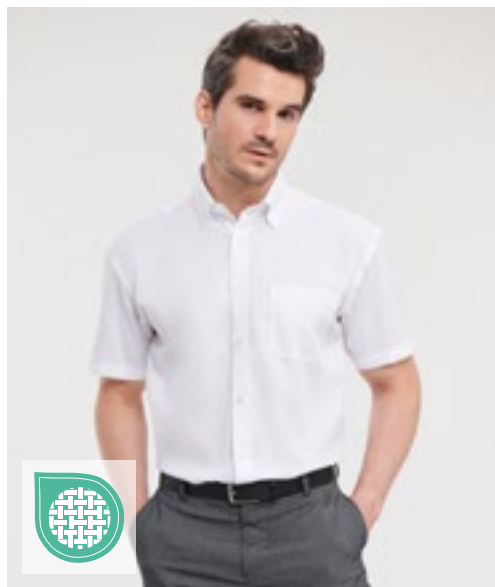

Z957 | R-957M-0

## Men's Short Sleeve Classic Ultimate Non-Iron Shirt

100% bomull

S (37/38), M (39/40), L (41/42), XL (43/44), XXL (45/46), 3XL (47/48), 4XL (49/50)

120 g/m<sup>2</sup>

Russell Collection

BLACK BRIGHT SKY WHITE

Bomull-mikrotwill (borstad bomull) | Strykfritt material | Förstärkt Button-Down-krage | Vänster bröstficka | Dubbelt nedfällda ärmarna | Böjd nederkant | Bakre axelök med två veck på sidan av öket | Reservknapp | Classic cut



Z957F | R-957F-0

## Ladies' Short Sleeve Tailored Ultimate Non-Iron Shirt

100% bomull

XS (34), S (36), M (38), L (40), XL (42), XXL (44), 3XL (46), 4XL (48)

120 g/m<sup>2</sup>

Russell Collection

BLACK BRIGHT SKY WHITE

Bomull-mikrotwill (borstad bomull) | Feminint snitt | Strykfritt material | Modern, lång krage med långa spetsar | Modernt lås med dubbla knappar | Dubbelt nedfällda ärmarna | Böjd nederkant | Reservknapp



**BR502** | 8806 **Business Casual Denver Men's Classic Fit Chino**

97% bomull / 3% elastan  
 UK (EU)= 32 (46), 34 (48-50), 36 (50-52), 38 (54), 40 (56), 42 (58), 44 (60-62), 46 (62-64) / Längd: Regular 32  
 240 g/m<sup>2</sup> Brook Taverner



Klassisk passform | Dubbel framtill | Sidofickor | Två fickor med höftjett med knapp | Telefonficka | Sträck i midjan | Maskintvättbar upp till 40 ° C

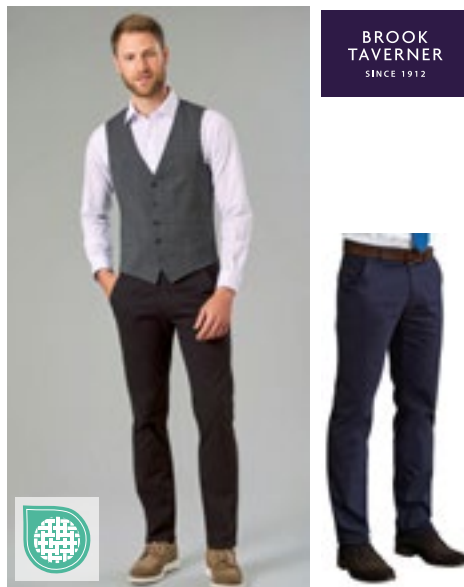

**BR503** | 8807 **Business Casual Collection Miami Men's Fit Chino**

97% bomull / 3% elastan  
 UK (EU)= 28 (42), 30 (44), 32 (46), 34 (48-50), 36 (50-52), 38 (54), 40 (56), 42 (58) / Längd: Regular 32  
 240 g/m<sup>2</sup> Brook Taverner



Smal passform | Dubbel framtill | Sidofickor | Två fickor med höftjett med knapp | Telefonficka | Sträck i midjan | Maskintvättbar upp till 40 ° C

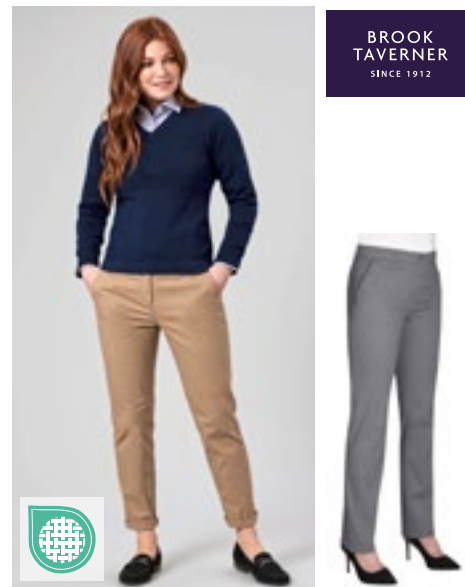

**BR501** | 2303 **Ladies' Business Casual Collection Houston Chino**

97% bomull / 3% elastan  
 UK (EU)= 6 (34), 8 (36), 10 (38), 12 (40), 14 (42), 16 (44), 18 (46), 20 (48), 22 (50), 24 (52) / Längd: Regular 29  
 240 g/m<sup>2</sup> Brook Taverner



Smala ben | Sidofickor | Två höftfickor i höften | Stretch i midjan | Maskintvättbar upp till 40 ° C



**BR500** | 2302 **Business Casual Collection Austin Chino Skirt**

97% bomull / 3% elastan  
 Regular UK (EU) = 6 (34), 8 (36), 10 (38), 12 (40), 14 (42), 16 (44), 18 (46), 20 (48), 22 (50), 24 (52)  
 240 g/m<sup>2</sup> Brook Taverner



Skärphällar | Sidofickor | Två höftfickor i höften | Maskintvättbar upp till 40 ° C

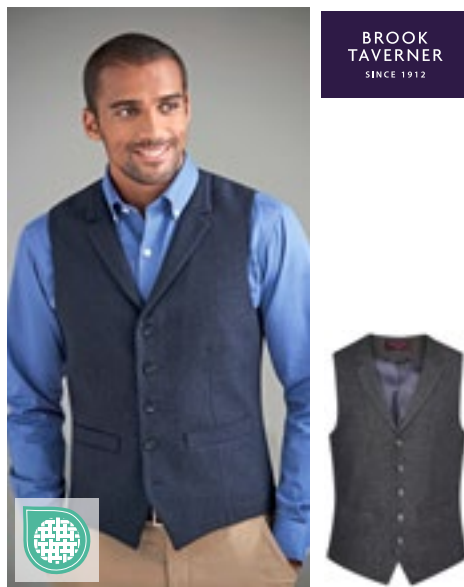

**BR1463** | 1463 **Memphis Men's Waistcoat**

40% ull / 20% polyester / 20% Andra fibrer  
 S, M, L, XL, XXL  
 460 g/m<sup>2</sup> Brook Taverner



40 % ull/40 % polyester/20 % blandade fibrer med teflonfinish | Endast kemtvätt | Notch-slag | Fem knappar fram | Två kantsydda fickor | Tygbaksida med ventilationsdetalj och justering

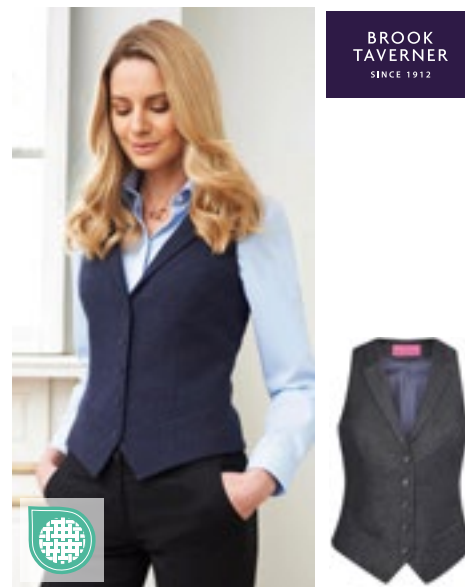

**BR2310** | 2310 **Ladies' Nashville Waistcoat**

40% ull / 20% polyester / 20% Andra fibrer  
 XS, S, M, L, XL, XXL  
 460 g/m<sup>2</sup> Brook Taverner



40 % ull/40 % polyester/20 % blandade fibrer med teflonfinish | Endast kemtvätt | Notch-slag | Fem knappar fram | Två kantsydda fickor | Tygbaksida med ventilationsdetalj och justering





**BROOK TAVERNER**  
SINCE 1912



**BR602** | 5985 **Sophisticated Collection Cassino Jacket**

54% Polyester / 44% Ull / 2% Elastan  
**Regular UK (EU):** 34 (44), 36 (46), 38 (48), 40 (50), 42 (52-54), 44 (54-56), 46 (58), **long:** 34 (44), 36 (46), 38 (48), 40 (50), 42 (52-54), 44 (54/56)  
 180 g/m<sup>2</sup> Brook Taverner

BLACK CHARCOAL MID BLUE NAVY

Slim fit jacka | Kortare längd | 2 knappar | Sidslitsar | Biljettficka | Smala laplar med sadelsömningar | Piano-inredning med smala fickdysor | Maskintvättbar vid 40 ° C eller kemtvättad | Pillingmotstånd 4/5 | Nötningsbeständigheten testad med Martindalevärdet 60 000



**BROOK TAVERNER**  
SINCE 1912



**BR603** | 5647 **Sophisticated Collection Avalino Jacket**

54% Polyester / 44% Ull / 2% Elastan  
**Regular UK (EU):** 34 (44), 36 (46), 38 (48), 40 (50), 42 (52-54), 44 (54-56), 46 (58), 48 (60), 50 (62), 52 (64), **long:** 38 (48), 40 (50), 42 (52-54), 44 (54-56), 46 (58), 48 (60)  
 180 g/m<sup>2</sup> Brook Taverner

BLACK CHARCOAL MID BLUE NAVY

Jacka | Skräddarsydd | 2 knappar | Sidslitsar | Tre innerfickor | Mobilficka | Tvätt: 40°C eller kemtvätt | Pillingmotstånd 4/5 | Nötningsbeständigheten testad med Martindalevärdet 60,000



**BROOK TAVERNER**  
SINCE 1912



**BR600** | 2252 **Sophisticated Collection Calvi Jacket**

54% Polyester / 44% Ull / 2% Elastan  
**Regular UK (EU):** 4 (32), 6 (34), 8 (36), 10 (38), 12 (40), 14 (42), 16 (44), 18 (46) / **long:** 6 (34), 8 (36), 10 (38), 12 (40), 14 (42), 16 (44)  
 180 g/m<sup>2</sup> Brook Taverner

BLACK CHARCOAL MID BLUE NAVY

Kort jacka med slimmad passform 2 knappar | Cutaway framtill | Smal hack | Främre bröst | Stickade fickor | Vanlig baksida | Sprund baktill | 1 ficka på insida | Tvätt: 40°C eller kemtvätt | Pillingmotstånd 4/5- Nötningsbeständigheten testad med Martindalevärdet 60.000



**BROOK TAVERNER**  
SINCE 1912



**BR601** | 2222 **Sophisticated Collection Novara Jacket**

54% Polyester / 44% Ull / 2% Elastan  
**Regular UK (EU):** 6 (34), 8 (36), 10 (38), 12 (40), 14 (42), 16 (44), 18 (46), 20 (48), 22 (50), 24 (52) / **long:** 8 (36), 10 (38), 12 (40), 14 (42), 16 (44), 18 (46)  
 180 g/m<sup>2</sup> Brook Taverner

BLACK CHARCOAL MID BLUE NAVY

Skräddarsydd | 2 knappar | Slag och ficka med kontrasterande detaljer | Sprund baktill | Sprund baktill | 1 ficka på insida | Tvätt: 40°C eller kemtvätt | Pillingmotstånd 4/5 | Nötningsbeständigheten testad med Martindalevärdet 60,000



**BROOK TAVERNER**  
SINCE 1912



**BR702** | 8655 **Sophisticated Collection Casino Trousers**

54% Polyester / 44% UII / 2% Elastan  
UK (EU) = 28 (42), 30 (44), 32 (46), 34 (48-50), 36 (50-52), 38 (54), 40 (56) / Length: 36 (91,5 cm) unfinished  
180 g/m<sup>2</sup> Brook Taverner

BLACK CHARCOAL MID BLUE NAVY

Flat front slimmad passform | 2 sidfickor | 1 bakficka | Tvätt: 40°C eller kemtvätt | Pillingmotstånd 4/5 | Nötningsbeständigheten testad med Martindalevärdet 60,000

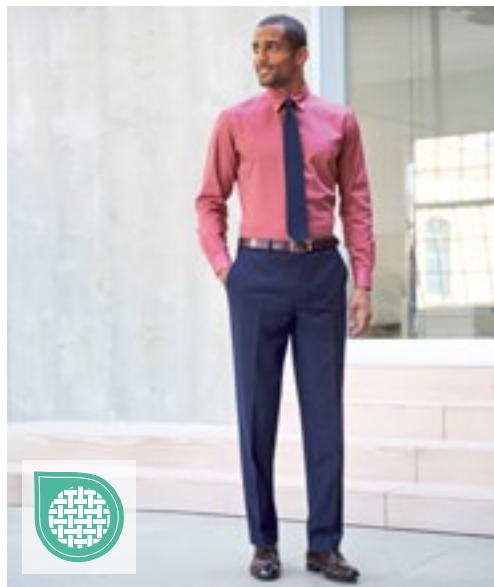

**BROOK TAVERNER**  
SINCE 1912



**BR703** | 8387 **Sophisticated Collection Avalino Trousers**

54% Polyester / 44% UII / 2% Elastan  
UK (EU) = 28(42), 30(44), 32(46), 34(48-50), 36(50-52), 38(54), 40(56), 42(58), 44(60-62), 46(62-64) / Length: 36 (91,5 cm) unfinished  
180 g/m<sup>2</sup> Brook Taverner

BLACK CHARCOAL MID BLUE NAVY

Flat front | Skräddarsydd | 2 sidfickor | 1 bakficka | Tvätt: 40°C eller kemtvätt | Pillingmotstånd 4/5 | Nötningsbeständigheten testad med Martindalevärdet 60,000



**BROOK TAVERNER**  
SINCE 1912



**BR700** | 2234 **Sophisticated Collection Genoa Trousers**

54% Polyester / 44% UII / 2% Elastan  
UK (EU) = 4 (32), 6 (34), 8 (36), 10 (38), 12 (40), 14 (42), 16 (44), 18 (46), 20 (48), 22 (50), 24 (52) / Length: 36 (91,5 cm) unfinished  
180 g/m<sup>2</sup> Brook Taverner

BLACK CHARCOAL MID BLUE NAVY

Raka ben | Knäppning med hakar framtill | 2 sidfickor | Bakficka | Skärphällar | Tvätt: 40°C eller kemtvätt | Pillingmotstånd 4/5 | Nötningsbeständigheten testad med Martindalevärdet 60,000



**BROOK TAVERNER**  
SINCE 1912



**BR701** | 2181 **Sophisticated Collection Miranda Trousers**

54% Polyester / 44% UII / 2% Elastan  
UK (EU) = 6 (34), 8 (36), 10 (38), 12 (40), 14 (42), 16 (44), 18 (46), 20 (48), 22 (50), 24 (52) / Length: 36 (91,5 cm) unfinished  
180 g/m<sup>2</sup> Brook Taverner

BLACK CHARCOAL NAVY

Parallelt ben profil ben | Låg linning | Dubbla knappfäste | Kortficka | Bakficka | Tvätt: 40°C eller kemtvätt | Pillingmotstånd 4/5 | Nötningsbeständigheten testad med Martindalevärdet 60,000



**BROOK TAVERNER**  
SINCE 1912



**BR631** | 2224 **Sophisticated Collection Numana Straight Skirt**

54% Polyester / 44% UII / 2% Elastan  
UK (EU) = 4 (32), 6 (34), 8 (36), 10 (38), 12 (40), 14 (42), 16 (44), 18 (46), 20 (48), 22 (50), 24 (52) / Längd: regular (56 cm)  
180 g/m<sup>2</sup> Brook Taverner

BLACK CHARCOAL MID BLUE NAVY

Rak passform | Sprund baktill | Figursydda paneler baktill | Helgående stretchfoder



**BROOK  
TAVERNER**  
SINCE 1912



**BR651** | 3344 **One Collection Jupiter Jacket**

100% polyester

Regular UK (EU): 34 (44), 36 (46), 38 (48), 40 (50), 42 (52-54), 44 (54-56), 46 (58), 48 (60), 50 (62)  
223 g/m<sup>2</sup>

Brook Taverner

BLACK NAVY

Jacka | Skräddarsydd passform | 2 knappar | Sidslitsar | Tvätt: 40°C eller kemtvätt | Grad 4-pilling | Nötningsbeständigheten testad med Martindalevärdet 100,000



**BROOK  
TAVERNER**  
SINCE 1912



**BR650** | 2255 **One Collection Saturn Jacket**

100% polyester

Regular UK (EU): 4 (32), 6 (34), 8 (36), 10 (38), 12 (40), 14 (42), 16 (44), 18 (46), 20 (48), 22 (50), 24 (52), 26 (54)  
223 g/m<sup>2</sup>

Brook Taverner

BLACK NAVY

Kort jacka med 1 knapp | Semi-fitted | Smal lapp med sömdetalj | Tvätt: 40°C eller kemtvätt | Pillingmotstånd 4/5 | Nötningsbeständigheten testad med Martindalevärdet 100,000



**BROOK  
TAVERNER**  
SINCE 1912



**BR671** | 1295 **One Collection Mercury Waistcoat**

100% polyester

XS, S, M, L, XL

223 g/m<sup>2</sup>

Brook Taverner

BLACK NAVY

5 knappar fram | 2 kantsydd fickor | Fodrad | Tvätt: 40°C eller kemtvätt | Pillingmotstånd 4/5 | Nötningsbeständigheten testad med Martindalevärdet 100,000



**BROOK  
TAVERNER**  
SINCE 1912



**BR670** | 2257 **One Collection Luna Waistcoat**

100% polyester

XS, S, M, L, XL, XXL

223 g/m<sup>2</sup>

Brook Taverner

BLACK NAVY

5 knappar fram | 2 söm fickor | Fodrad | Tvätt: 40°C eller kemtvätt | Pillingmotstånd 4/5 | Nötningsbeständigheten testad med Martindalevärdet 100,000



BROOK TAVERNER  
SINCE 1912



**BR751** | 8648 **One Collection Mars Trousers**

100% polyester  
UK (EU) = 26 (40), 28 (42), 30 (44), 32 (46), 34 (48-50), 36 (50-52), 38 (54), 40 (56), 42 (58), 44 (60-62), 46 (62-64), 48 (66) / Length: 36 (91,5 cm) unfinished  
223 g/m<sup>2</sup> Brook Taverner

BLACK NAVY

Flat front | Skräddarsydd | 2 sidfickor | 1 bakficka | Tvätt: 40°C eller kemtvätt | Pillingmotstånd 4/5 | Nötningsbeständigheten testad med Martindalevärdet 100.000 | Nyckelslinga



BROOK TAVERNER  
SINCE 1912

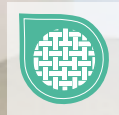

**BR750** | 2256 **One Collection Venus Trousers**

100% polyester  
UK (EU) = 4(32), 6(34), 8(36), 10(38), 12(40), 14(42), 16(44), 18(46), 20(48), 22(50), 24(52), 26(54) / Length: 36 (91,5 cm) unfinished  
223 g/m<sup>2</sup> Brook Taverner

BLACK NAVY

Raka ben | Linning med bälteshållor och nyckelögla | 2 sidfickor | Bakficka | Tvätt: 40°C eller kemtvätt | Pillingmotstånd 4/5 | Nötningsbeständigheten testad med Martindalevärdet 100,000



BROOK TAVERNER  
SINCE 1912



**BR680** | 2258 **One Collection Pluto Skirt**

100% polyester  
UK (EU) = 4 (32), 6 (34), 8 (36), 10 (38), 12 (40), 14 (42), 16 (44), 18 (46), 20 (48), 22 (50), 24 (52), 26 (54) / Längd: 22 (56 cm)  
223 g/m<sup>2</sup> Brook Taverner

BLACK NAVY

Snäv kjol | Sprund baktill | Helfodrad | Pillingmotstånd 4/5 | Nötningsbeständigheten testad med Martindalevärdet 100,000 | Tvätt: 40°C eller kemtvätt



BROOK TAVERNER  
SINCE 1912



**BR780** | 2287 **One Collection Neptune Dress**

95% polyester / 5% elastan  
XS, S, M, L, XL  
147 g/m<sup>2</sup> Brook Taverner

BLACK NAVY

3/4 ärm | Rund halsringning | Sofistikerad knutdetalj i midjan | Maskintvättbar upp till 40 ° C



**BROOK TAVERNER**  
SINCE 1912



**BR690** | 7742 **Juno Long Sleeve Shirt**

65% polyester / 35% bomull  
 UK (EU): 14.5 (37), 15 (38), 15.5 (39/40), 16 (41), 16.5 (42), 17 (43), 17.5 (44/45), 18 (46), 19 (48), 20 (51), 21 (52), 22 (53)  
 115 g/m<sup>2</sup> Brook Taverner

BLUE  WHITE

Långärmad herrskjorta i klassiskt snitt | Manschett med två knappar | Bröstkficka | Maskintvättbar upp till 40 ° C

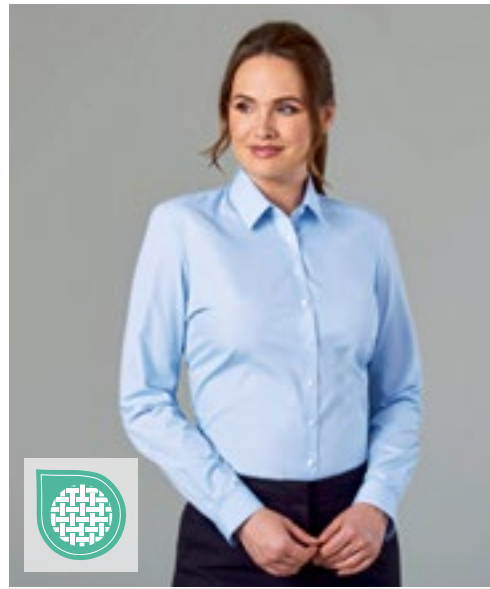

**BROOK TAVERNER**  
SINCE 1912



**BR692** | 2270 **Women's Selene Long Sleeve Blouse**

65% polyester / 35% bomull  
 UK (EU): 4 (32), 6 (34), 8 (36), 10 (38), 12 (40), 14 (42), 16 (44), 18 (46), 20 (48), 22 (50), 24 (52), 26 (54), 28 (56), 30 (58)  
 115 g/m<sup>2</sup> Brook Taverner

BLUE  WHITE

Långärmad damblus i klassiskt snitt | Manschett med två knappar | Maskintvättbar upp till 40 ° C



**BROOK TAVERNER**  
SINCE 1912



**BR691** | 7743 **Vesta Short Sleeve Shirt**

65% polyester / 35% bomull  
 UK (EU): 14.5 (37), 15 (38), 15.5 (39/40), 16 (41), 16.5 (42), 17 (43), 17.5 (44/45), 18 (46), 19 (48), 20 (51), 21 (52), 22 (53)  
 115 g/m<sup>2</sup> Brook Taverner

BLUE  WHITE

Kortärmad herrskjorta i klassiskt snitt | Bröstkficka | Maskintvättbar upp till 40 ° C



**BROOK TAVERNER**  
SINCE 1912



**BR693** | 2271 **Eos Short Sleeve Blouse**

65% polyester / 35% bomull  
 UK (EU): 4 (32), 6 (34), 8 (36), 10 (38), 12 (40), 14 (42), 16 (44), 18 (46), 20 (48), 22 (50), 24 (52), 26 (54), 28 (56), 30 (58)  
 115 g/m<sup>2</sup> Brook Taverner

BLUE  WHITE

Kortärmad damblus i klassiskt snitt | Maskintvättbar upp till 40 ° C



BROOK TAVERNER  
SINCE 1912



**BR800** | 2264 **Women's Riola Long Sleeve Blouse**

94% polyester / 6% elastan  
UK (EU): 6 (34), 8 (36), 10 (38), 12 (40), 14 (42), 16 (44), 18 (46), 20 (48), 22 (50), 24 (52), 26 (54), 28 (56), 30 (58)  
205 g/m<sup>2</sup> Brook Taverner

CREAM  WHITE

Långärmad damblus | Rund halsringning | Detaljer framtill | Bystsnitt | Sportsmanschett med gyllene knapp | Guldfärgad Dragkedja baktill | Maskintvättbar upp till 30 ° C



BEST SELLER

BROOK TAVERNER  
SINCE 1912



**BR801** | 2265 **Women's Felina Short Sleeve Blouse**

94% polyester / 6% elastan  
UK (EU): 6 (34), 8 (36), 10 (38), 12 (40), 14 (42), 16 (44), 18 (46), 20 (48), 22 (50), 24 (52), 26 (54), 28 (56), 30 (58)  
205 g/m<sup>2</sup> Brook Taverner

CREAM  WHITE

Kortärmad damblus | Rund halsringning | Detaljer framtill | Bystsnitt | Guldfärgad Dragkedja baktill | Maskintvättbar upp till 30 ° C



BROOK TAVERNER  
SINCE 1912

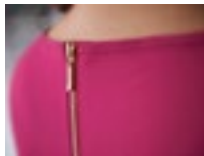

**BR802** | 2279 **Women's Roma Long Sleeve Blouse**

100% polyester  
UK (EU): 6 (34), 8 (36), 10 (38), 12 (40), 14 (42), 16 (44), 18 (46), 20 (48), 22 (50), 24 (52), 26 (54), 28 (56), 30 (58)  
140 g/m<sup>2</sup> Brook Taverner

BLACK  BURGUNDY  FUCHSIA  NAVY   
ROYAL BLUE  SKY BLUE

Långärmad damblus | Rund halsringning | Detaljer framtill | Bystsnitt | Sportsmanschett med gyllene knapp | Guldfärgad Dragkedja baktill | Maskintvättbar upp till 30 ° C

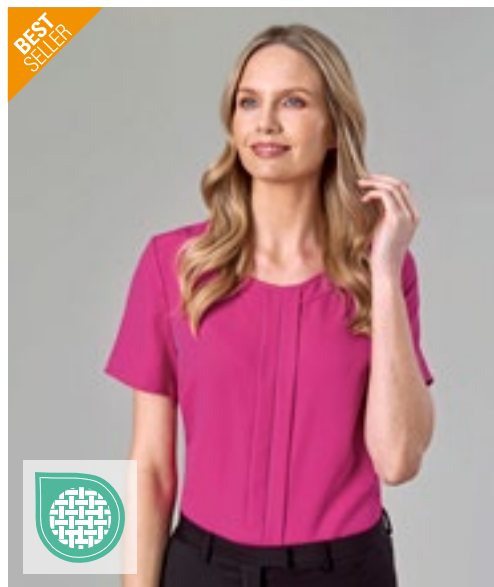

BEST SELLER

BROOK TAVERNER  
SINCE 1912



**BR803** | 2280 **Women's Verona Short Sleeve Blouse**

100% polyester  
UK (EU): 6 (34), 8 (36), 10 (38), 12 (40), 14 (42), 16 (44), 18 (46), 20 (48), 22 (50), 24 (52), 26 (54), 28 (56), 30 (58)  
140 g/m<sup>2</sup> Brook Taverner

BLACK  BURGUNDY  FUCHSIA  NAVY   
ROYAL BLUE  SKY BLUE

Kortärmad damblus | Rund halsringning | Detaljer framtill | Bystsnitt | Guldfärgad Dragkedja baktill | Maskintvättbar upp till 30 ° C



NB3189 | 03189

Women's Piqué Polo Shirt Owen

100 % bomull  
S, M, L, XL, XXL, 3XL

NEOBLU

DEEP BLACK | DEEP BLUE | NIGHT | OPTIC WHITE | SOFT BLUE | SOFT GRAY

Piké 215 | Korta ärmar | Bomullsribb | Knappslå med fyra knappar | Dold knappslå | Öppna sidkanter | Ingen etikett



**NB3188** | 03188 **Men's Piqué Polo Shirt Owen**

100 % bomull  
S, M, L, XL, XXL, 3XL, 4XL

NEOBLU

DEEP BLACK	DEEP BLUE	NIGHT
OPTIC WHITE	SOFT BLUE	SOFT GRAY

Piké 215 | Korta ärmar | Bomullsribb | Knappslå med tre knappar | Dold knappslå | Öppna sidkanter | Ingen etikett



**NB3570** | 03570 **Men's Soft T-Shirt Leonard**

100 % bomull  
S, M, L, XL, XXL, 3XL, 4XL  
120 g/m<sup>2</sup>

NEOBLU

DEEP BLACK	DEEP BLUE	NIGHT
OPTIC WHITE		

Ekologisk bomull, Jersey 120 | Mjuk karbonborstad flossad yta | Extra mjuk känsla | Modern passform | Rund hals | Sidosöm | Avklippt nederkant | Ingen etikett



**NB3571** | 03571 **Women's Soft T-Shirt Leonard**

100 % bomull  
S, M, L, XL, XXL, 3XL  
120 g/m<sup>2</sup>

NEOBLU

DEEP BLACK	DEEP BLUE	NIGHT
OPTIC WHITE		

Ekologisk bomull, Jersey 120 | Mjuk karbonborstad flossad yta | Extra mjuk känsla | Modern passform | Rund hals | Sidosöm | Avklippt nederkant | Ingen etikett

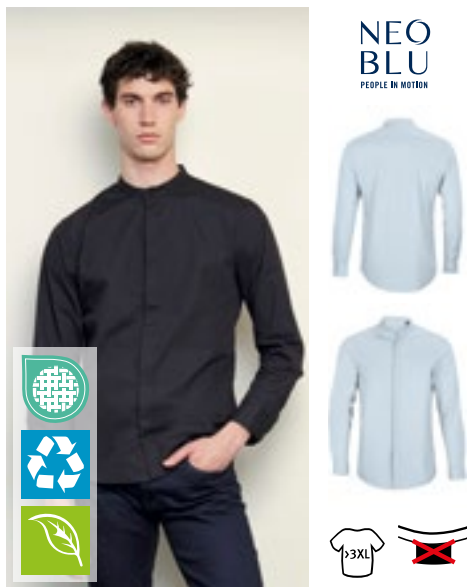

**NB3792** | 03792 **Men's Mao Collar Shirt Bart**

60 % bomull/40 % polyester  
S, M, L, XL, XXL, 3XL, 4XL, 5XL

NEOBLU

BEIGE	DEEP BLACK	OPTIC WHITE
SOFT BLUE		

Ekologisk bomull/återvunnen polyester | Poplin 120 | Justerat snitt | Kinesisk Mao-krage | Långa ärmar | Dold knappslå | Reglerbara muddar | Ingen etikett



**NB3787** | 03787 **Women's Mao Collar Shirt Bart**

60 % bomull/40 % polyester  
S, M, L, XL, XXL, 3XL

NEOBLU

BEIGE	DEEP BLACK	OPTIC WHITE
SOFT BLUE		

Ekologisk bomull/återvunnen polyester | Poplin 120 | Justerat snitt | Kinesisk Mao-krage | Långa ärmar | Dold knappslå | Reglerbara muddar | Ingen etikett



**NB3199** | 03199 **Women's Mercerised Shirt Balthazar**

100 % bomull  
S, M, L, XL, XXL, 3XL

NEOBLU

DEEP BLACK	NIGHT	OPTIC WHITE
SOFT BLUE		

Jersey 145, merceriserad bomull | Mjukt och silkeslent premiumtyg | Italiensk spridd krage | Justerbara manschetter med 2 knappar | Främre öppning med 7 knappar | Ingen etikett





**NB3198** | 03198 **Men's Mercerised Shirt Balthazar**

100 % bomull  
S, M, L, XL, XXL, 3XL, 4XL

NEOBLU

DEEP BLACK NIGHT OPTIC WHITE SOFT BLUE

Jersey 145, merceriserad bomull | Mjukt och silkeslent premiumtyg | Italiensk spridd krage | Justerbara manschetter med 2 knappar | Främre öppning med 7 knappar | Ingen etikett

NEO  
BLU

PEOPLE IN MOTION



NB3183 | 03183

Women's Shirt Blaise

100 % bomull

S, M, L, XL, XXL, 3XL

NEOBLU

DEEP BLACK

NIGHT

OPTIC WHITE

SOFT BLUE

Mikrotwill 115, bomullstwill | Justerad passform | Italiensk krage | Justerbara manschetter med 2 knappar | Knäppning fram med sju knappar | Ingen etikett | Strykfri



NEO  
BLU  
PEOPLE IN MOTION



**NB3182** | 03182 **Men's Shirt Blaise**

100 % bomull  
S, M, L, XL, XXL, 3XL, 4XL, 5XL

NEOBLU



Mikrotwill 115, bomullstwill | Justerad passform | Italiensk krage | Justerbara manschetter med 2 knappar | Knäppning fram med sju knappar | Ingen etikett | Strykfri



NEO  
BLU  
PEOPLE IN MOTION



**NB3197** | 03197 **Women's French Terry Hoodie Nicholas**

85 % bomull/15 % polyester  
S, M, L, XL, XXL, 3XL

NEOBLU



Franskt frottétyg 400 | Kammad bomull | Känguruficka | Raglanärmar | Foderhuva | Ribbstickning 2x2 | Halvmåneformad | Nackband i kragen | Öljetter och stopp ton i ton | Ingen etikett



NEO  
BLU  
PEOPLE IN MOTION



**NB3194** | 03194 **Men's French Terry Sweatshirt Nelson**

85 % bomull/15 % polyester  
S, M, L, XL, XXL, 3XL, 4XL

NEOBLU



Franskt frottétyg 400 | Kammad bomull | Sportig passform | Rund hals | Ribbad 2x2 | Raglanärmar | Halvmåne i jersey i kragen | Ingen etikett



NEO  
BLU  
PEOPLE IN MOTION



**NB3195** | 03195 **Women's French Terry Sweatshirt Nelson**

85 % bomull/15 % polyester  
S, M, L, XL, XXL, 3XL

NEOBLU



Franskt frottétyg 400 | Kammad bomull | Sportig passform | Rund hals | Ribbad 2x2 | Raglanärmar | Halvmåne i jersey i kragen | Ingen etikett



NEO  
BLU  
PEOPLE IN MOTION



**NB3162** | 03162 **Men's Suit Pants Gabin**

66% Polyester / 34% Viskos, Foder: 65% Polyester / 35% Bomull  
34, 36, 38, 40, 42, 44, 46, 48, 50, 52, 54, 56, 58, 60

NEOBLU



Twill 200: polyester/viskos, foder: polyester/bomull | Kostymbyxor med resår i midjan | Öppning med dragkedja med en knapp | 2 italienska fickor fram | 2 bakfickor | Ingen etikett | Lättskött



NEO  
BLU  
PEOPLE IN MOTION



**NB3165** | 03165 **Women's Suit Jacket Marius**

66% Polyester / 34% Viskos, Foder: 100% Polyester  
34, 36, 38, 40, 42, 44, 46

NEOBLU



Twill 200: polyester/viskos, foder 210T: polyester | Modern och elegant passform | En knapp | Sidfickor med lock | Inre dragkedja för anpassning | Ingen etikett

NEO  
BLU

PEOPLE IN MOTION

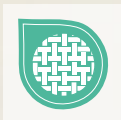

NB3196 | 03196

Men's French Terry Hoodie Nicholas

85 % bomull/15 % polyester

S, M, L, XL, XXL, 3XL, 4XL

NEOBLU

DEEP BLACK

DUSTY BEIGE

DUSTY GREEN

GRAY MELANGE

NIGHT

Franskt frottétyg 400 | Kammad bomull | Känguruficka | Raglanärmar | Foderhuva | Ribbstickning 2x2 | Halvmåneformad | Nackband i kragen | Öljetter och stopp ton i ton | Ingen etikett

NEO  
BLU  
PEOPLE IN MOTION



**STRETCH**

**EASY  
CARE**



**NB3163** | 03163 **Women's Suit Pants Gabin**

66% Polyester / 34% Viskos, Foder: 65% Polyester / 35% Bomull  
34, 36, 38, 40, 42, 44, 46, 48, 50, 52, 54, 56, 58

NEOBLU

ANTHRACITE MELANGE

DEEP BLACK

NIGHT

Twill 200: polyester/viskos, foder: polyester/bomull | Kostymbyxor med resår i midjan | Öppning med dragkedja med en knapp | 2 italienska fickor fram | 2 bakfickor | Ingen etikett | Lättskött

NEO  
BLU

PEOPLE IN MOTION

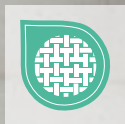

NB3164 | 03164

Men's Suit Jacket Marius

66% Polyester / 34% Viskos, Foder: 100% Polyester

40, 42, 44, 46, 48, 50, 52, 54, 56, 58, 60, 62, 64, 66

NEOBLU

ANTHRACITE MELANGE

DEEP BLACK

NIGHT

Twill 200: polyester/viskos, foder 210T: polyester | Modern och elegant passform | 2 knappar | Bröstficka med dragkedja | Sidfickor med lock | Inre dragkedja för anpassning | Ingen etikett

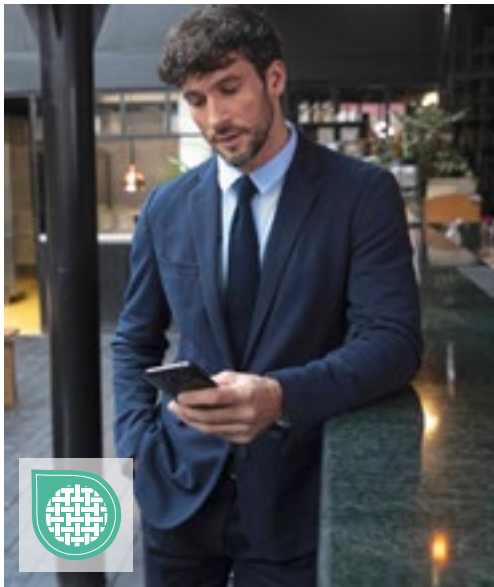

NEO  
BLU  
PEOPLE IN MOTION



**NB3169** | 03169 **Men's Piqué Blazer Marcel**

67% Polyester / 33% Bomull, Foder: 100% Polyester  
46, 48, 50, 52, 54, 56, 58, 60, 62

NEOBLU

GRAY MELANGE NIGHT

Piké 210: polyester/bomull, foder 210T: polyester | Stickat material | Halvfodrad ton-i-ton | 2 knappar | Bröstkicka med dragkedja | Sidfickor med lock | Ingen etikett



NEO  
BLU  
PEOPLE IN MOTION



**NB3170** | 03170 **Women's Piqué Blazer Marcel**

67% Polyester / 33% Bomull, Foder: 100% Polyester  
34, 36, 38, 40, 42, 44, 46

NEOBLU

GRAY MELANGE NIGHT

Piké 210: polyester/bomull, foder 210T: polyester | Stickat material | Halvfodrad ton-i-ton | 2 knappar | Bröstkicka med dragkedja | Sidfickor med lock | Ingen etikett



NEO  
BLU  
PEOPLE IN MOTION



**NB3178** | 03178 **Men's Chino Pants Gustave**

98% Bomull / 2% Elastan, Foder: 65% Bomull / 35% Polyester  
38, 40, 42, 44, 46, 48, 50, 52, 54, 56

NEOBLU

BEIGE DEEP BLACK DEEP KHAKI NIGHT

Twill 330: bomull/elastan, foder: bomull/polyester | Premiumkvalitet | Italienska framfickor | Två kantsydda bakfickor med matchande knapp | Halvelastisk midja | Öppning med dragkedja med en knapp | Ingen etikett



NEO  
BLU  
PEOPLE IN MOTION



**NB3172** | 03172 **Men's Lightweight Bodywarmer Arthur**

100 % nylon, foder: 100 % nylon, vaddering: 100 % polyester  
S, M, L, XL, XXL, 3XL, 4XL

NEOBLU

DEEP BLACK NIGHT

Skal och foder: 100 % nylon 380T, kviltning: 100 % polyester | Vattenavvisande | Ultralätt | V-ringad | Öppning med fem tryckknappar | 2 fickor fram | Viks in i påse | Ingen etikett

NEO  
BLU

PEOPLE IN MOTION



**STRETCH**



**NB3179** | 03179

**Women's Chino Pants Gustave**

98% Bomull / 2% Elastan, Foder: 65% Bomull / 35% Polyester

36, 38, 40, 42, 44, 46, 48

NEOBLU

BEIGE

DEEP BLACK

DEEP KHAKI

NIGHT

Twill 330: bomull/elastan, foder: bomull/polyester | Premiumkvalitet | Italienska framfickor | Två kantsydd bakfickor med matchande knapp | Halvelastisk midja | Öppning med dragkedja med en knapp | Ingen etikett





NB3171 | 03171

Women's Milano Dress Camille

74 % polyester/23 % viskos/3 % elasthan

36, 38, 40, 42, 44, 46

NEOBLU

DEEP BLACK | NIGHT

Korta ärmar | Rund hals | Mellanlängd | Dold dragkedja bak | Ingen etikett



NEO  
BLU  
PEOPLE IN MOTION



**NB3173** | 03173 **Women's Lightweight Bodywarmer Arthur**

100 % nylon, foder: 100 % nylon, vaddering: 100 % polyester  
S, M, L, XL, XXL, 3XL

NEOBLU

DEEP BLACK | NIGHT

Skal och foder: 100 % nylon 380T, kviltning: 100 % polyester | Vattenavvisande | Ultralätt | V-ringad | Öppning med fem tryckknappar | 2 fickor fram | Viks in i påse | Ingen etikett



NEO  
BLU  
PEOPLE IN MOTION



**NB3168** | 03168 **Women's Suits Skirt Constance**

66% Polyester / 34% Viskos, Foder: 100% Polyester  
34, 36, 38, 40, 42, 44, 46

NEOBLU

DEEP BLACK | NIGHT

Twill 200: polyester/viskos, foder 210T: polyester | Knälängd | Resår i midjan | Dold dragkedja baktill | Ingen etikett | Lättskött



NEO  
BLU  
PEOPLE IN MOTION



**NB3174** | 03174 **Men's Wax Parka Antoine**

100 % polyester  
S, M, L, XL, XXL, 3XL, 4XL

NEOBLU

DEEP BLACK | DEEP KHAKI | NIGHT

Polyester 220, PU-beläggning, polyesterfoder 210T taft, TC huvfoder | Vattentät 5.000 mm | Öppning med vattentät dragkedja | Huva med snören | 2 vattentäta sidfickor med dragkedja | Längre bak | Svetsade sömmar | Ingen etikett



NEO  
BLU  
PEOPLE IN MOTION



**NB3175** | 03175 **Women's Wax Parka Antoine**

100 % polyester  
S, M, L, XL, XXL, 3XL

NEOBLU

DEEP BLACK | DEEP KHAKI | NIGHT

Polyester 220, PU-beläggning, polyesterfoder 210T taft, TC huvfoder | Vattentät 5.000 mm | Öppning med vattentät dragkedja | Huva med snören | 2 vattentäta sidfickor med dragkedja | Längre bak | Svetsade sömmar | Ingen etikett



NEO  
BLU  
PEOPLE IN MOTION



**NB3794** | 03794 **Women's Long Softshell Coat Achille**

Utsida: 94 % polyester/6 % elastan, foder: 100 % polyester  
S, M, L, XL, XXL, 3XL

NEOBLU

DEEP BLACK | NIGHT

Softshell 270, återvunnen polyester/elastan, fleecefoder: 100 % polyester | Vattentät 5.000 mm | Tre lager | Öppning med vattentät dubbel dragkedja | 2 sidfickor, 1 innerficka med vattentät dragkedja | Avtagbar huva med dragkedja med skärm och dragsko | Manschetter med snäppjustering | Elastisk midja | Ingen etikett



**NB3793** | 03793 **Men's Long Softshell Coat Achille**

Utsida: 94 % polyester/6 % elasthan, foder: 100 % polyester  
S, M, L, XL, XXL, 3XL, 4XL

NEOBLU

DEEP BLACK

NIGHT

Softshell 270, återvunnen polyester/elasthan, fleecefoder: 100 % polyester | Vattentät 5.000 mm | Tre lager | Öppning med vattentät dubbel dragkedja | 2 sidfickor, 1 innerficka med vattentät dragkedja | Avtagbar huva med dragkedja med skärm och dragsko | Manschetter med snäppjustering | Elastisk midja | Ingen etikett

NEO  
BLU

PEOPLE IN MOTION

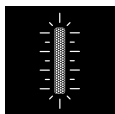

NB3781 | 03781

Unisex Waterproof Windbreaker Jacket Andrea

100 % polyester

XS, S, M, L, XL, XXL, 3XL

NEOBLU

DEEP BLACK

DEEP KHAKI

NIGHT

Taft, återvunnen polyester med membran | Vattentät 5.000 mm | Andningsbarhet 5 000/m<sup>2</sup>/24h | Stängs med nylondragkedja fram | Sidofickor med dragkedja | Svetsade sömmar | Elastisk dragsko i huvan | Ärmslut och nederkant är elastiska | Reflekterande detaljer | Ingen etikett

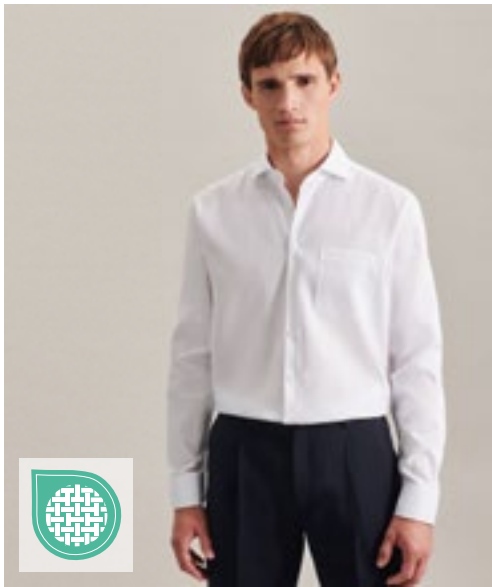

seidensticker



**SN193677** | 193677 **Men's Shirt Regular Fit Oxford Longsleeve**

100% bomull  
38, 39, 40, 41, 42, 43, 44, 45, 46, 47, 48

Seidensticker

WHITE

Oxford | Strykfri | Kent-krage | Muddar som justeras på bredden | Normal passform – klassisk rak skärning | Två pressveck på ryggen

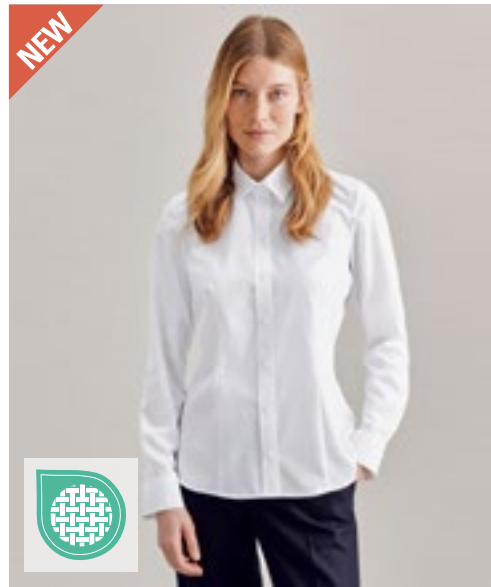

seidensticker

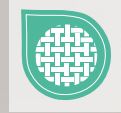

**SN080660** | 080660/01 **Women's Blouse Regular Fit Oxford Longsleeve**

100% bomull  
34, 36, 38, 40, 42, 44, 46, 48, 50, 52, 54  
210 g/m<sup>2</sup>

Seidensticker

WHITE

Oxford | Kent-krage | Normal passform – klassisk rak skärning

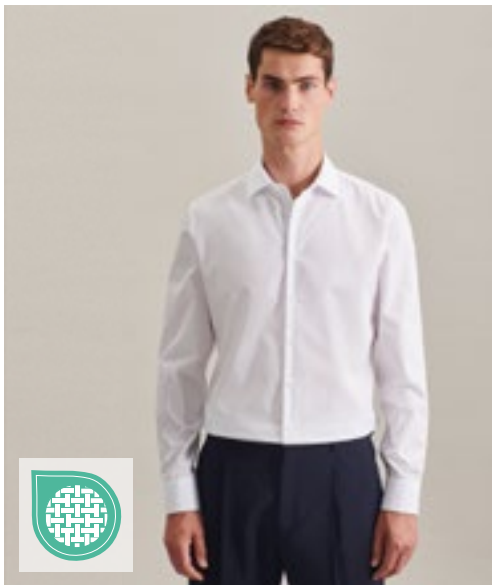

seidensticker



**SN293677** | 293677 **Men's Shirt Shaped Fit Oxford Longsleeve**

100% bomull  
37, 38, 39, 40, 41, 42, 43, 44, 45, 46

Seidensticker

WHITE

Oxford | Strykfri | Kent-krage | Muddar som justeras på bredden | Skräddarsydd | Två veck på ryggen för smickrande passform

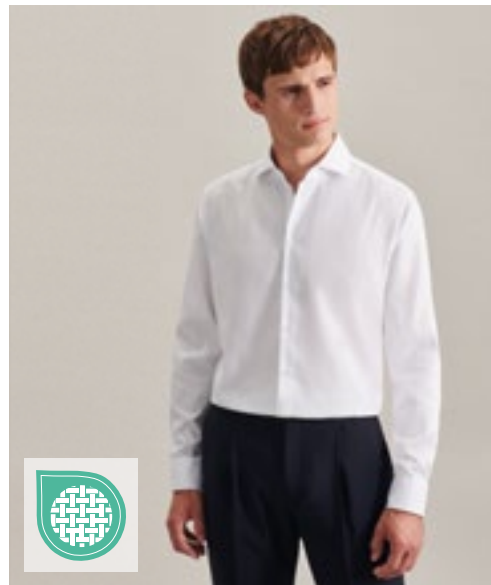

seidensticker

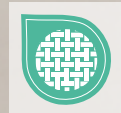

**SN693677** | 693677 **Men's Shirt Slim Fit Oxford Longsleeve**

100% bomull  
36, 37, 38, 39, 40, 41, 42, 43, 44, 45

Seidensticker

WHITE

Oxford | Strykfri | Bred Kent-krage | Muddar som justeras på bredden | Smal passform | Två veck på ryggen för smickrande passform



BEST SELLER

seidensticker



FREE

SN003000 | 001000/003000 **Men's Shirt Regular Fit Long Sleeve**

100% bomull  
38, 39, 40, 41, 42, 43, 44, 45, 46, 47, 48  
120 g/m<sup>2</sup>

Seidensticker

ANTHRACITE	BLACK	DARK BLUE	LIGHT BLUE
MID BLUE	WHITE		

Herrskjorta i 100 % bomull med bröstficka | Strykfri | Kent krage | Muddar som justeras på bredden | 2 sidofällor för bättre rörelsefrihet | Svart rossymbol på överarmen | Poplin: svart, mörkblå | Fil a fil: Anthracite, Light Blue, Mid Blue, White

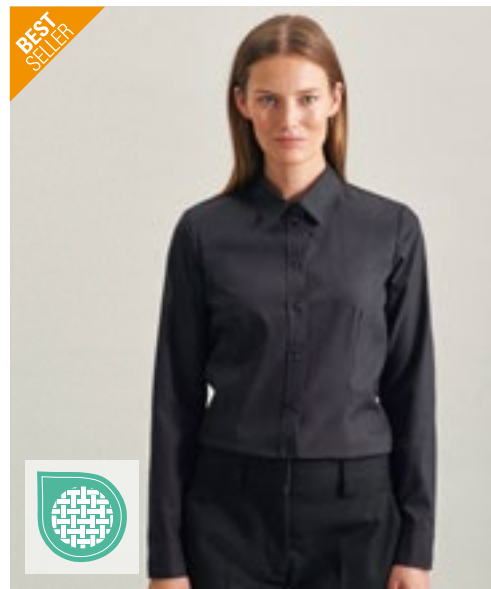

BEST SELLER

seidensticker



FREE

SN080604 | 080604 **Women's Blouse Regular Fit Long Sleeve**

100% bomull  
34, 36, 38, 40, 42, 44, 46, 48  
120 g/m<sup>2</sup>

Seidensticker

ANTHRACITE	BLACK	DARK BLUE	LIGHT BLUE
WHITE			

Dam blus i 100 % bomull | Fil a fil | Strykfri | Kent krage | Manschett med dubbla knappar | Dart för Shaped Fit | Normal passform | Långärmad



BEST SELLER

seidensticker



FREE

SN675198 | 675198/666260 **Men's Shirt Slim Fit Long Sleeve**

100% bomull  
36, 37, 38, 39, 40, 41, 42, 43, 44, 45  
120 g/m<sup>2</sup>

Seidensticker

ANTHRACITE	BLACK	DARK BLUE
LIGHT BLUE	MID BLUE	WHITE

Herrskjorta i 100 % bomull | Strykfri | Kent krage | Muddar som justeras på bredden | Bakdart för Shaped Fit | Smal passform | Svart rossymbol på överarmen | Poplin: Black, Dark Blue, White | Fil a fil: Dark Grey, Light Blue, Mid Blue



BEST SELLER

seidensticker



FREE

SN021000 | 021000/241600 **Men's Shirt Shaped Fit Long Sleeve**

100% bomull  
37, 38, 39, 40, 41, 42, 43, 44, 45, 46  
120 g/m<sup>2</sup>

Seidensticker

ANTHRACITE	BLACK	DARK BLUE
LIGHT BLUE	MID BLUE	WHITE

Herrskjorta i 100 % bomull | Strykfri | Business Kent krage | Muddar som justeras på bredden | Bakdart för Shaped Fit | Figursydd passform | Svart rossymbol på överarmen | Poplin: Black, Dark Blue, White | Fil a fil: Anthracite, Mid Blue, Sky Blue

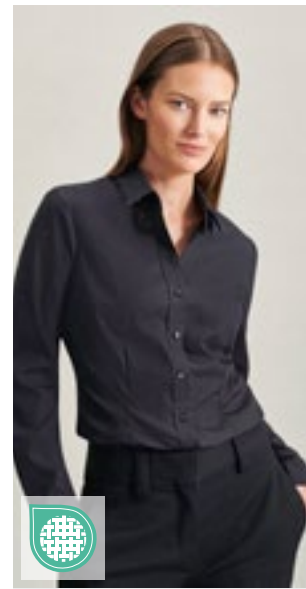

seidensticker



FREE

SN080613 | 080613 **Women's Blouse Slim Fit Long Sleeve**

100% bomull  
32, 34, 36, 38, 40, 42, 44, 46, 48  
120 g/m<sup>2</sup>

Seidensticker

ANTHRACITE	BLACK	DARK BLUE
LIGHT BLUE	MID BLUE	WHITE

Dam blus i 100 % bomull | Fil a fil | Strykfri | Kent krage | Manschett med dubbla knappar | Dart för Shaped Fit | Smal passform | Långärmad | Svart rosasymbol på framsidan

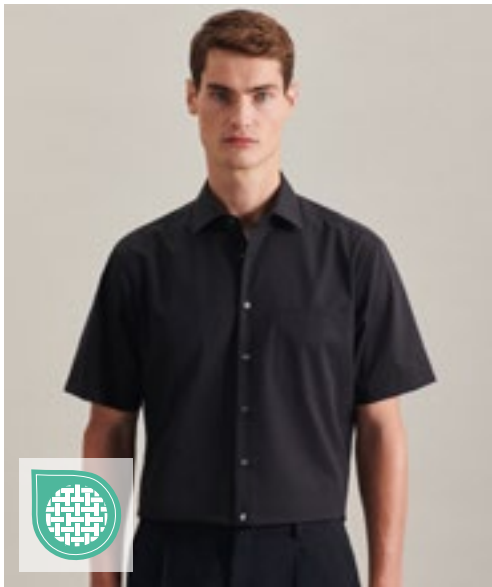

seidensticker



**SN003001** | 001001/003001 **Men's Shirt Regular Fit Short Sleeve**

100% bomull  
38, 39, 40, 41, 42, 43, 44, 45, 46, 47, 48  
120 g/m<sup>2</sup>

Seidensticker

ANTHRACITE | **BLACK** | LIGHT BLUE | MID BLUE  
WHITE

Herrskjorta i 100 % bomull med bröstficka | Strykfri | Business Kent krage | Halvlång ärm | Utan manschett | 2 sidofällar för bättre rörelsefrihet | Normal passform | Poplin: svart | Fil a fil: Anthracite, Light Blue, Mid Blue, White

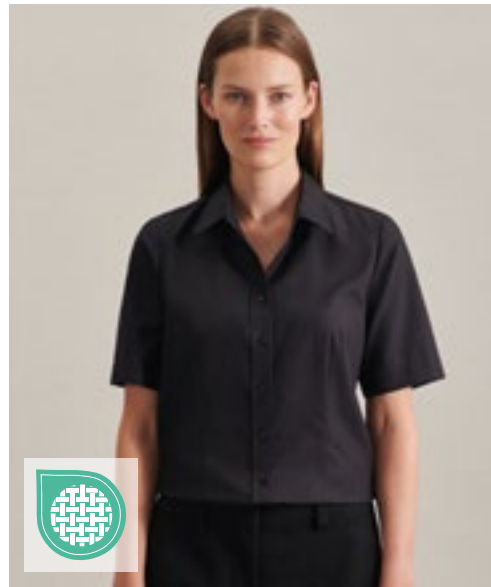

seidensticker



**SN080605** | 080605 **Women's Blouse Regular Fit Short Sleeve**

100% bomull  
34, 36, 38, 40, 42, 44, 46, 48  
120 g/m<sup>2</sup>

Seidensticker

**BLACK** | LIGHT BLUE | WHITE

Dam blus i 100 % bomull | Fil a fil | Strykfri | Kent krage | Dart för Shaped Fit | Normal passform | Halvlång ärm



seidensticker



**SN021001** | 021001/241601 **Men's Shirt Shaped Fit Short Sleeve**

100% bomull  
37, 38, 39, 40, 41, 42, 43, 44, 45, 46  
120 g/m<sup>2</sup>

Seidensticker

ANTHRACITE | **BLACK** | LIGHT BLUE  
MID BLUE | WHITE

Herrskjorta i 100 % bomull | Strykfri | Business Kent krage | Halvlång ärm | Utan manschett | Insnitt på ryggen för avsmalnad passform | Figursydd passform | Poplin: Black, White | Fil a fil: Anthracite, Mid Blue, Sky Blue



seidensticker



**SN666261** | 666261/676521 **Men's Shirt Slim Fit Short Sleeve**

100% bomull  
36, 37, 38, 39, 40, 41, 42, 43, 44, 45  
120 g/m<sup>2</sup>

Seidensticker

ANTHRACITE | **BLACK** | LIGHT BLUE  
MID BLUE | WHITE

Strykfri | Business Kent krage | Utan manschett | Smal passform | Två veck på ryggen för smickrande passform | Fil a fil: Dark Grey, Light Blue, Mid Blue | Poplin: Black, White

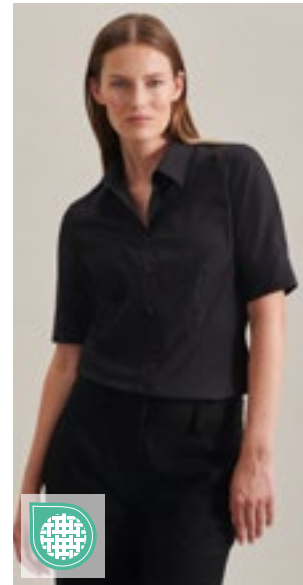

seidensticker



**SN080614** | 080614 **Women's Blouse Slim Fit Short Sleeve**

100% bomull  
34, 36, 38, 40, 42, 44, 46  
120 g/m<sup>2</sup>

Seidensticker

**BLACK** | LIGHT BLUE | WHITE

Dam blus i 100 % bomull | Poplin | Strykfri | Kent krage | Dart för Shaped Fit | Smal passform | Halvlång ärm | Svart rosasymbol på framsidan

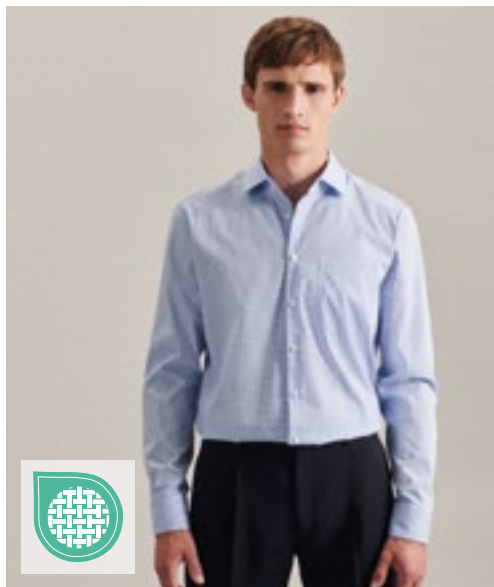

seidensticker



**SN193600** | 193640/193660 **Men's Shirt Regular Fit Check/Stripes Long Sleeve**

100% bomull  
38, 39, 40, 41, 42, 43, 44, 45, 46, 47, 48

Seidensticker

CHECK LIGHT BLUE - WHITE STRIPED LIGHT BLUE - WHITE

Poplin | Normal passform | Business Kent krage | Långärmad | Muddar som justeras på bredden | Strykfri

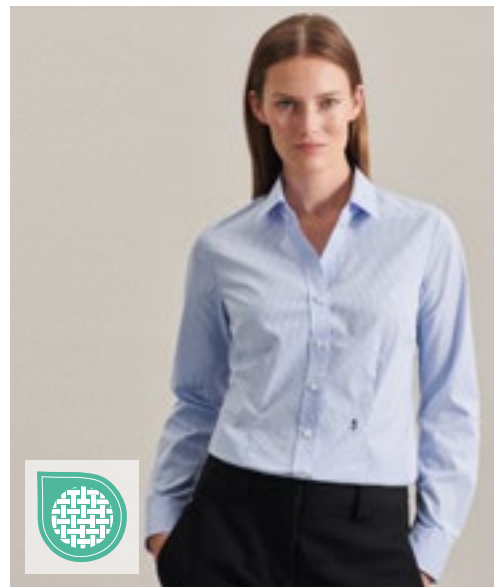

seidensticker

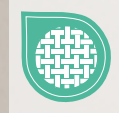

**SN080619** | 080619 **Women's Blouse Slim Fit Check/Stripes Long Sleeve**

100% bomull  
32, 34, 36, 38, 40, 42, 44, 46, 48  
120 g/m<sup>2</sup>

Seidensticker

NEW CHECK LIGHT BLUE - WHITE NEW STRIPED LIGHT BLUE - WHITE

Dam blus i 100 % bomull | Poplin | Strykfri | Kent krage | Manschett med dubbla knappar | Dart för Shaped Fit | Smal passform | Långärmad | Svart rosasymbol på framsidan

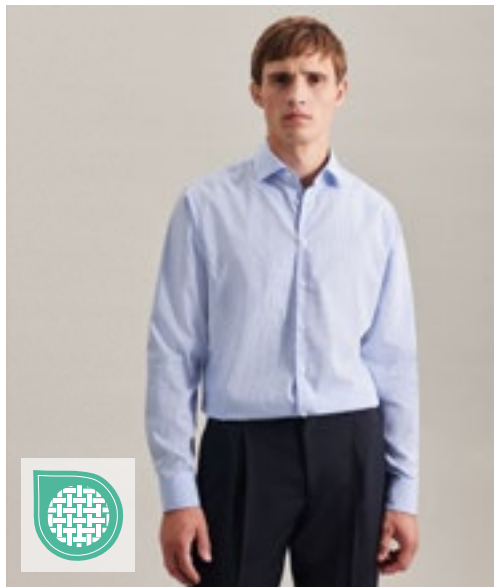

seidensticker



**SN293600** | 293640/293660 **Men's Shirt 2 Shaped Check/Stripes Long Sleeve**

100% bomull  
37, 38, 39, 40, 41, 42, 43, 44, 45, 46

Seidensticker

CHECK LIGHT BLUE - WHITE STRIPED LIGHT BLUE - WHITE

Poplin | Tvåformad passform | Business Kent krage | Långärmad | Muddar som justeras på bredden | Strykfri

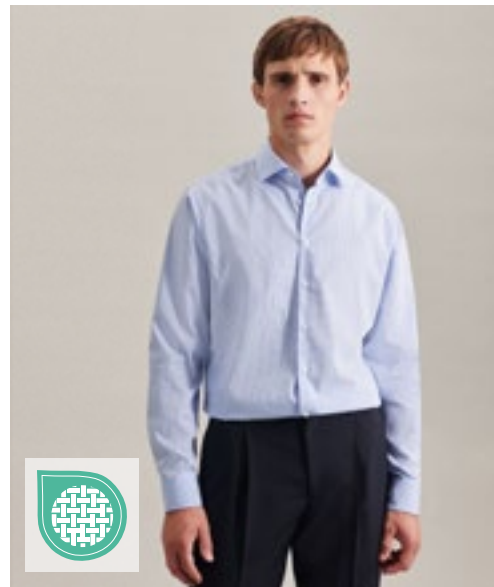

seidensticker

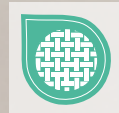

**SN693600** | 693640/693660 **Men's Shirt Slim Fit Check/Stripes Long Sleeve**

100% bomull  
36, 37, 38, 39, 40, 41, 42, 43, 44, 45

Seidensticker

CHECK LIGHT BLUE - WHITE STRIPED LIGHT BLUE - WHITE

Poplin | Smal passform | Business Kent krage | Långärmad | Muddar som justeras på bredden | Strykfri





seidensticker

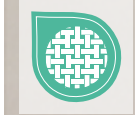

**SN193690** | 193690 **Men's Shirt Poplin Regular Fit Long Sleeve**

100% bomull  
38, 39, 40, 41, 42, 43, 44, 45, 46, 47, 48  
120 g/m<sup>2</sup>

Seidensticker

WHITE

Poplin | Strykfri | Business Kent krage | Muddar som justeras på bredden | Normal passform – klassisk rak skärning | Två pressveck på ryggen

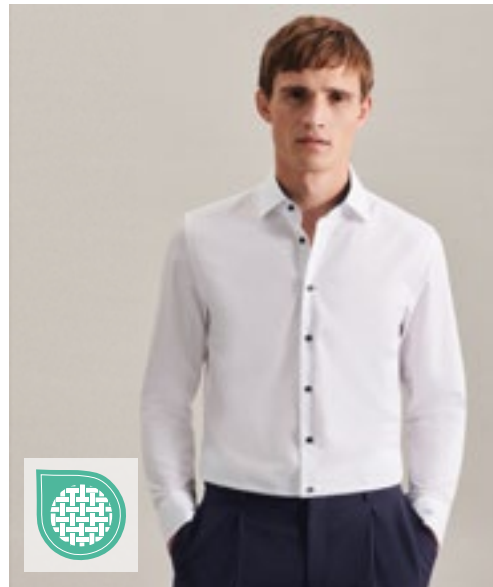

seidensticker

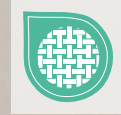

**SN293690** | 293690 **Men's Shirt Poplin Shaped Fit Long Sleeve**

100% bomull  
37, 38, 39, 40, 41, 42, 43, 44, 45, 46  
120 g/m<sup>2</sup>

Seidensticker

WHITE

Poplin | Strykfri | Business Kent krage | Muddar som justeras på bredden | Skräddarsydd | Två veck på ryggen för smickrande passform



seidensticker



**SN693690** | 693690 **Men's Shirt Poplin Slim Fit Long Sleeve**

100% bomull  
36, 37, 38, 39, 40, 41, 42, 43, 44, 45  
120 g/m<sup>2</sup>

Seidensticker

WHITE

Poplin | Strykfri | Business Kent krage | Muddar som justeras på bredden | Smal passform | Två veck på ryggen för smickrande passform | Innerkrage och knappar i mörkblått

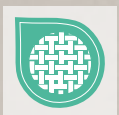



RUSSELL SINCE 1982  
COLLECTION



**Z710** | R-710M-0 **Men's V-Neck Knitted Pullover**

50% bomull / 50% akryl

XXS, XS, S, M, L, XL, XXL, 3XL, 4XL

275 g/m<sup>2</sup>

Russell Collection

BLACK CHARCOAL MARL FRENCH NAVY

Enkelvård CottonBlend™ som kombinerar ljusheten i bomull med mjukhet, värme och lättvårdande egenskaper hos polyakryl | Elastan i linning och ärmhål håller formen och ger en vördad look | Modern snitt | Finns i många olika storlekar | Kan tvättas i upp till 40 °C och torktumlas | Snabbtorkade och enkelskött



RUSSELL SINCE 1982  
COLLECTION



**Z710F** | R-710F-0 **Ladies' V-Neck Knitted Pullover**

50% bomull / 50% akryl

XXS, XS, S, M, L, XL, XXL, 3XL, 4XL

275 g/m<sup>2</sup>

Russell Collection

BLACK CHARCOAL MARL FRENCH NAVY

CottonBlend™ | Enkelvård CottonBlend™ som kombinerar ljusheten i bomull med mjukhet, värme och lättvårdande egenskaper hos polyakryl | Elastan i linning och ärmhål håller formen och ger en vördad look | Modern snitt | Finns i många olika storlekar | Kan tvättas i upp till 40 °C och torktumlas | Snabbtorkade och enkelskött

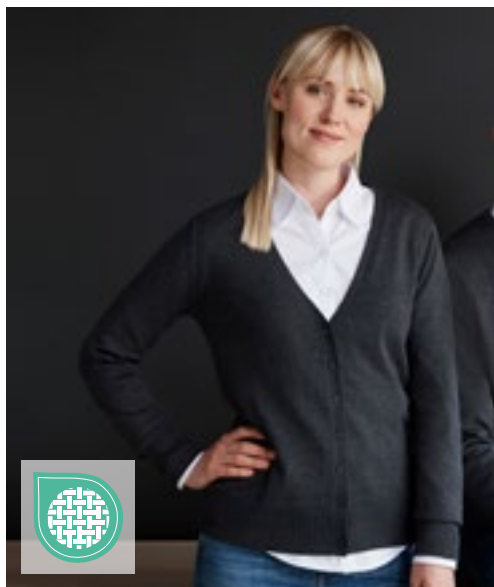

RUSSELL SINCE 1982  
COLLECTION



**Z715F** | R-715F-0 **Ladies' V-Neck Knitted Cardigan**

50% bomull / 50% akryl

XXS, XS, S, M, L, XL, XXL, 3XL, 4XL

275 g/m<sup>2</sup>

Russell Collection

BLACK CHARCOAL MARL FRENCH NAVY

CottonBlend™ | Enkelvård CottonBlend™ som kombinerar ljusheten i bomull med mjukhet, värme och lättvårdande egenskaper hos polyakryl | Elastan i linning och ärmhål håller formen och ger en vördad look | Modern passform med matchande knappar | Reservknapp | Finns i många olika storlekar | Kan tvättas i upp till 40 °C och torktumlas | Snabbtorkade och enkelskött



RUSSELL SINCE 1982  
COLLECTION



**Z716** | R-716M-0 **V-Neck Sleeveless Knitted Pullover**

50% bomull / 50% akryl

XXS, XS, S, M, L, XL, XXL, 3XL, 4XL

275 g/m<sup>2</sup>

Russell Collection

BLACK CHARCOAL MARL FRENCH NAVY

CottonBlend™ | Den här klassiska, lättskotta slipovern har V-ringning och elegant skärning | Elastan vid ärmhål och linning gör att plagget behåller formen och ger en vördad look | Modern snitt | Finns i många olika storlekar | Kan tvättas i upp till 40 °C och torktumlas | Snabbtorkade och enkelskött | Perfekt att kombinera med skjorta eller pikétröja



**W720** | H720 **Men's Lightweight V-Neck Jumper**  
 50% bomull / 50% akryl  
**XXS, XS, S, M, L, XL, XXL, 3XL, 4XL**  
 Henbury

- BLACK
- GREY MARL
- NAVY
- PURPLE

V-ringad tröja | Fin stickad | 12 mätare | Semi-fashioned ärm- och halsdetalj | 1x1 ribbad nacke, fäll och ärmslut | Infogade ärm



**W721** | H721 **Ladies' Lightweight V-Neck Jumper**  
 50% bomull / 50% akryl  
**XXS, XS, S, M, L, XL, XXL, 3XL, 4XL**  
 Henbury

- BLACK
- GREY MARL
- NAVY

V-ringad tröja | Fin stickad | 12 mätare | Rundringad med 1x1 ribb | Infogade ärm- och halsdetalj



**W723** | H723 **Ladies' Lightweight V-Neck Cardigan**  
 50% bomull / 50% akryl  
**XXS, XS, S, M, L, XL, XXL, 3XL, 4XL**  
 Henbury

- BLACK
- GREY MARL
- NAVY

Fin stickad | 12 mätare | V-ringad | Pärlemorknappar | Rundringad med 1x1 ribb | Tubstickade kanter på ärmslut och nederkant | Infällda ärm | 2 fickor fram



**W729** | H729 **Men's Quarter Zip Jumper**  
 50% bomull / 50% akryl  
**XS, S, M, L, XL, XXL, 3XL, 4XL**  
 Henbury

- BLACK
- GREY MARL
- NAVY

Finstickad | Stickad med 12 mått | Metalldragkedja och -löpare | Ribbad nederkant och ärmslut | Isydda ärm | Infogade ärm

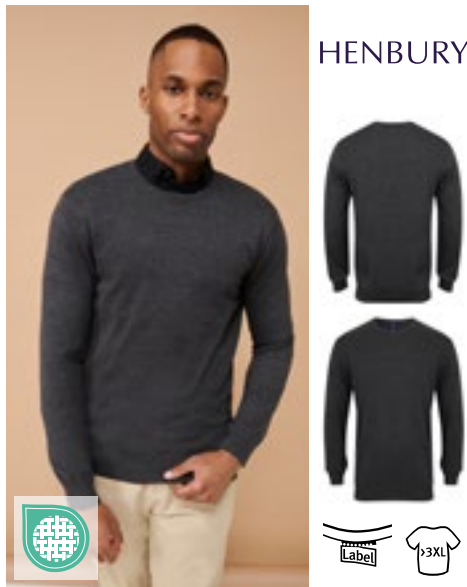

**W725** | H725 **Men's Lightweight Crew Neck Jumper**  
 50% bomull / 50% akryl  
**S, M, L, XL, XXL, 3XL, 4XL**  
 Henbury

- BLACK
- GREY MARL
- NAVY

Fin stickad | 12 mätare | Infogade ärm | Semi-fashioned ärm- och halsdetalj | 1x1 ribbad nacke, fäll och ärmslut



**W719** | H719 **Ladies' Longline Open Cardigan**  
 50% bomull / 50% akryl  
**XS, S, M, L, XL, XXL, 3XL, 4XL**  
 Henbury

- BLACK
- GREY MARL
- NAVY

Finstickad 12-gg långkofta för dam | Halvribbad detalj på liv och ärm | Halvmönstrad ärm | Henbury-etiketten kan tas bort



HENBURY

**W722** | H722 **Men's Lightweight V-Neck Cardigan**

50% bomull / 50% akryl  
XS, S, M, L, XL, XXL, 3XL, 4XL

Henbury

BLACK GREY MARL NAVY

Finstickad V-ringad cardigan | 12 mätare | Semi-fashioned ärm- och halsdetalj | Infogade ärmar | Matchande knappar i hornstil | Rundringad med 1x1 ribb

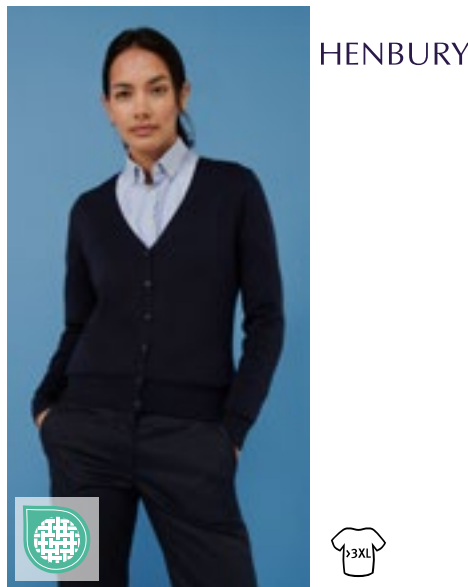

HENBURY

**W726** | H726 **Ladies' Lightweight V-Neck Short Cardigan**

50% bomull / 50% akryl  
XXS, XS, S, M, L, XL, XXL, 3XL, 4XL

Henbury

BLACK NAVY

Fin stickad | 12 mätare | Semi-fashioned ärm- och halsdetalj | Pärlknappar | Infogade ärmar | 1x1 ribbad nacke, fäll och ärmslut



KUSTOM KIT.

**K253** | KK253 **Regular Fit Arundel Crew Neck Sweater**

50% bomull / 50% akryl  
XS, S, M, L, XL, XXL, 3XL

Kustom Kit

BLACK NAVY

Mjuk bomull/akrylblandning | Stickad med 12 mått | Modern design till framhalsen, ärmhuvudet och ärmhål | 1x1 ribbad rundhals, ärmslut och rand | Kustom Kit® vävt etikett i nacken



HENBURY

**W718** | H718 **Unisex Zip Through Cardigan**

50% bomull / 50% akryl  
XXS, XS, S, M, L, XL, XXL, 3XL

Henbury

BLACK GREY MARL NAVY

Finstickad 12gg unisex-bomberjacka | Halvmönstrad ärm | Med helgående dragkedja framtill | Metalldragkedja och -löpare | 1x1 ribbad nacke, fäll och ärmslut | Fällade framfickor | Henbury-etiketten kan tas bort



HENBURY

**W724** | H724 **Men's Lightweight Sleeveless V-Neck Jumper**

50% bomull / 50% akryl  
S, M, L, XL, XXL, 3XL, 4XL

Henbury

BLACK NAVY

Finstickad | Detaljer på krage | 1 x 1 ribbstickad fäll, hals och ärmhål

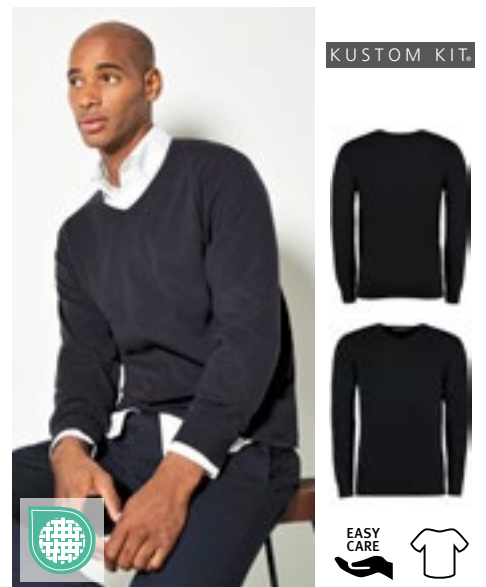

KUSTOM KIT.

**K352** | KK352 **Regular Fit Arundel V-Neck Sweater**

50% Bomull / 50% Akryl  
XXS, XS, S, M, L, XL, XXL, 3XL

Kustom Kit

BLACK GRAPHITE MELANGE NAVY

1x1 ribbstickad V-ringning | Ribbstickade och kant-syddas ärmslut | Ribbade manschetter



**TEE JAYS**



**TJ6000** | 6000

**Men's Crew Neck Sweater**

50% Ull / 50% Akryl  
S, M, L, XL, XXL, 3XL

Tee Jays



Italiensk merino/polyakrylblandgarn | Välsytt snitt  
14gg cardigan | Skräddarsydd | Tvättas i 40 °C, ullprogram



**TEE JAYS**



**TJ6001** | 6001

**Men's V-Neck Sweater**

50% Ull / 50% Akryl  
S, M, L, XL, XXL, 3XL

Tee Jays



Italiensk merino/polyakrylblandgarn | Välsytt snitt  
14gg cardigan | Skräddarsydd | Tvättas i 40 °C, ullprogram



**TEE JAYS**



**TJ6006** | 6006

**Women's Crew Neck Sweater**

50% Ull / 50% Akryl  
S, M, L, XL, XXL

Tee Jays



Kvalitet i italiensk merino-/polyakrylgarn | 14 gauge  
| Skräddarsydd | Ribbstickning vid fäll och ärmslut |  
Tvättas i 40 °C, ullprogram



**PREMIER**



**PW694** | PR694

**Men's V-Neck Knitted Sweater**

55% Bomull / 45% Akryl  
XXS, XS, S, M, L, XL, XXL, 3XL, 4XL

Premier Workwear



Långärmad V-ringad tröja | Mjuk känsla | Kraftigt bomullsgarn med mjuk känsla  
| Stickad med 12 mått | Modern design | Infogade ärmar



**PREMIER**



**PW697** | PR697

**Women's Button Through Knitted Cardigan**

55% Bomull / 45% Akryl  
XS (8), S (10), M (12), L (14), XL (16), XXL (18), 3XL (20), 4XL (22), 5XL (24)

Premier Workwear



Långärmad V-halsad cardigan | Mjuk känsla | Finstickad | Knappstängning |  
Modern design | Infällda ärmar



**L410** | 90000 **Men's V-Neck Sweater Galaxy**

49% bomull / 49% akryl / 2% polyamid  
S, M, L, XL, XXL, 3XL  
320 g/m<sup>2</sup>

SOL'S



Ribbstickad krage och ärmuddar



**L411** | 90010 **Women's V-Neck Sweater Galaxy**

49% bomull / 49% akryl / 2% polyamid  
XS, S, M, L, XL, XXL  
260 g/m<sup>2</sup>

SOL'S



Ribbstickad krage och ärmuddar | Skräddarsydd passform



**L412** | 00591 **Unisex Sleeveless Sweater Gentlemen**

49% bomull / 49% akryl / 2% polyamid  
XXS, XS, S, M, L, XL, XXL, 3XL  
225 g/m<sup>2</sup>

SOL'S



Ribbstickade ärmhåll och linning i elastan för ökad bekvämlighet | Rak passform | Rak passform

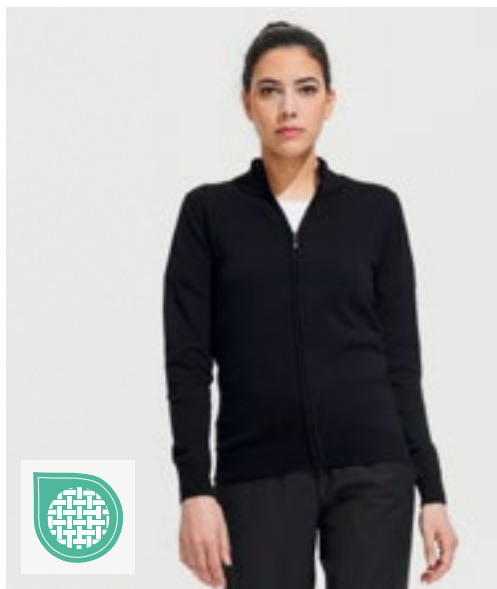

**L414** | 00550 **Women's Zipped Knitted Cardigan Gordon**

49% bomull / 49% akryl / 2% polyamid  
S, M, L, XL, XXL

SOL'S



Infogade ärmar | Stickad, kantad halsringning i kontrasterande färg | Ribbstickade ärmslut och linning i elastan | Dold dragkedja | Rak passform | Skräddarsydd passform



**L413** | 00548 **Men's Zipped Knitted Cardigan Gordon**

49% bomull / 49% akryl / 2% polyamid  
S, M, L, XL, XXL, 3XL

SOL'S



Infogade ärmar | Stickad, kantad halsringning i kontrasterande färg | Ribbstickade ärmslut och linning i elastan | Dold dragkedja | Rak passform | Rak passform



SOL'S  
the fair spirit

**L01710 | 01710 Men's Glory Sweater**

70% viskos / 30% polyamid  
S, M, L, XL, XXL, 3XL

SOL'S



- BLACK
- CHARCOAL MELANGE
- FRENCH NAVY
- GREY MELANGE

V-ringad | Skräddarsydd passform | Ribbstickade ärmslut och nederkant med elasthan | Ärmhål med stickning



**L01711 | 01711 Women's Glory Sweater**

70% viskos / 30% polyamid  
XS, S, M, L, XL, XXL

SOL'S

- BLACK
- CHARCOAL MELANGE
- FRENCH NAVY
- GREY MELANGE

V-ringad | Kroppsnära passform | Ribbstickade ärmslut och nederkant med elasthan | Ärmhål med stickning



SOL'S  
the fair spirit

**L418 | 90011 Men's Golden V-Neck Knitted Cardigan**

49% bomull / 49% akryl / 2% polyamid  
S, M, L, XL, XXL, 3XL  
345 g/m<sup>2</sup>

SOL'S



- BLACK
- NAVY

Infogade ärmar | Ribbstickad nederkant och ärmslut i elasthan | Stickad ton i ton-knappslå med knappar | Formstickade ärmhål | Extra knapp invändigt | Skräddarsydd passform



**L419 | 90012 Women's Golden V-Neck Knitted Cardigan**

49% bomull / 49% akryl / 2% polyamid  
S, M, L, XL, XXL  
300 g/m<sup>2</sup>

SOL'S

- BLACK
- NAVY

Infogade ärmar | Ribbstickad nederkant och ärmslut i elasthan | Stickad ton i ton-knappslå med knappar | Formstickade ärmhål | Extra knapp invändigt

# ■ BUSINESS (JUMPERS & CARDIGAN)

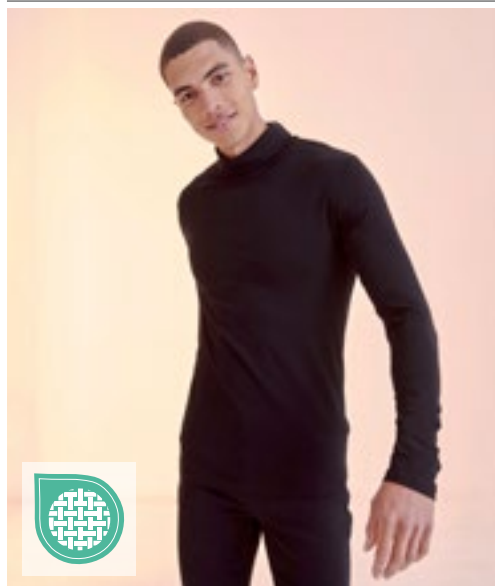

**SFM125** | SF125 **Men's Feel Good Roll Neck Top**

96% bomull / 4% elastan  
S, M, L, XL, XXL  
165 g/m<sup>2</sup>

SF Men

BLACK

Avrivar etikett | Enfärgad rullhals | Enzymtvättad för mjukare känsla | Modern långsmal passform | Långärmad | Ribbstickad rund halsringning med nackband

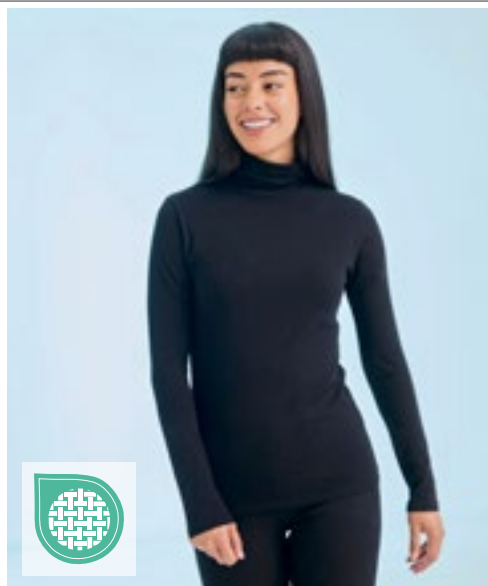

**SF125** | SK125 **Women's Feel Good Roll Neck Top**

96% bomull / 4% elastan  
XS, S, M, L, XL, XXL  
165 g/m<sup>2</sup>

SF Women

BLACK

Avtagbar etikett | Enfärgad rullhals | Enzymtvättad för mjukare känsla | Modern långsmal passform | Långärmad | Stickningar med dubbelsöm i ärmar och nederkant | Formade sidosömmar | Single jersey stickad trika



HENBURY



**W020** | H020 **Roll-Neck Long-Sleeve Top**

96% bomull / 4% elastan  
S, M, L, XL, XXL  
190 g/m<sup>2</sup>

Henbury

BLACK NAVY WHITE

Hög sluten polokrage | Öppna ärmavslut | Dubbla sömmar | Sömnad med två nålar | Förstärkt axelsöm



HENBURY

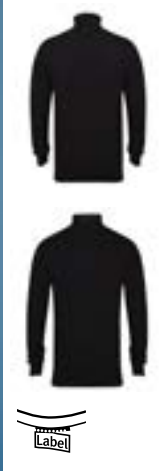

**W727** | H727 **Men's Roll Neck Jumper**

50% bomull / 50% akryl  
XS, S, M, L, XL, XXL, 3XL

Henbury

BLACK

Finstickad rullkrage | Ribbad nederkant och ärmavslut | Isydda ärmar | Infällda ärmar



Promodoro



**E3407** | 3407 **Men's Turtleneck-T Long Sleeve**

100% bomull  
XS, S, M, L, XL, XXL, 3XL  
220 g/m<sup>2</sup>

Promodoro

BLACK NAVY WHITE

Långärmad Turtleneck T | Interlock | Kamrad bomull





**CARSON**  
CLASSIC  
CASUALS



**CR485** | KTHK

**Classic Khaki Pants**

100% bomull

Waist: 28, 30, 32, 34, 36, 38, 40, 42, 44 Inch / Leg Length: 32 and 34 Inch

280 g/m<sup>2</sup>

Carson Classic Casuals

BLACK DEEP NAVY KHAKI

100 % kammad bomull (twill) | Straight cut | Plagget tvättat, förkrumpat | 5 fickor (inklusive mobil/linjal-ficka) | Insida i höftfickor med knapp | YKK-dragkedja | Tvättbar upp till 60 ° C

**BEST SELLER**



**So DENIM**  
by AMIRIS



**STRETCH**

**SD020** | SD020

**Adam Slim Chinos**

98% bomull / 2% elastan

28, 30, 32, 34, 36, 38, 40 / Length: 31 (regular), 33 (long)

290 g/m<sup>2</sup>

So Denim

BLACK NAVY SLATE STONE

Smal passform | Stretchtwill med sammetslen yta | Sneda framfickor | Jetfickor bak med knappar | Bälteshällor i samma tyg | Knapp i midjan och YKK-dragkedja



**So DENIM**  
by AMIRIS



**STRETCH**

**SD025** | SD025

**Lily Skinny Chinos**

98% bomull / 2% elastan

6 (34), 8 (36), 10 (38), 12 (40), 14 (42), 16 (44), 18 (46) / Length: 30 (regular), 32 (long)

290 g/m<sup>2</sup>

So Denim

BLACK NAVY SLATE STONE

Smal passform | Stretchtwill | Sneda framfickor | Jetfickor bak med knappar | Bälteshällor i samma tyg | Knapp i midjan och YKK-dragkedja | Slits i vristen och dolt kardborrefäste



**BEST SELLER**

**PREMIER**<sup>®</sup>



**STRETCH**

**PW560** | PR560

**Men's Performance Chino Jeans**

63% polyester / 35% bomull / 2% elastan

Midja: 30 (XS), 32 (S), 34 (M), 36 (L), 38 (XL), 40 (XXL), 42 (3XL), 44 (4XL) / Benlängd: 31, 34

260 g/m<sup>2</sup>

Premier Workwear

BLACK (CA. PANTONE BLACK C) CHARCOAL NAVY (CA. PANTONE 2378C) STEEL (CA. P. COOL GREY 11C)

Slim Fit Chino med två fickor fram | Nit-detalj | Två påsydda bakfickor | Bälteshällor för skärp | Dold YKK-dragkedja i gylfen med metallknapp i midjan | Stretchigt tyg för maximal komfort. | Exceptionell hållbarhet och tvätt-tålighet | Kompletterar dammodellen, PW570



**BEST SELLER**

**PREMIER**<sup>®</sup>



**STRETCH**

**PW570** | PR570

**Women's Performance Chino Jeans**

63% polyester / 35% bomull / 2% elastan

Midja: 08 (XS), 10 (S), 12 (M), 14 (L), 16 (XL), 18 (XXL), 20 (3XL), 22 (4XL), 24 (5XL) / Benlängd: 31, 34

260 g/m<sup>2</sup>

Premier Workwear

BLACK (CA. PANTONE BLACK C) CHARCOAL NAVY (CA. PANTONE 2378C) STEEL (CA. P. COOL GREY 11C)

Slim Fit Chino med två fickor fram | Nit-detalj | Två påsydda bakfickor | Bälteshällor för skärp | Dold YKK-dragkedja i gylfen med metallknapp i midjan | Stretchigt tyg för maximal komfort. | Exceptionell hållbarhet och tvätt-tålighet



HENBURY



**W640** | H640 **Men's 65/35 Poly/Cotton Chino**

65% polyester / 35% bomull  
 Midja: 30, 32, 34, 36, 38, 40 Inch / Midja 42, 44 Inch: Längd 36 Inch (oavslutat)  
 255 g/m<sup>2</sup> Henbury

BLACK NAVY STONE

Flat front, raka ben | 2 bakfickor med matchande knappar | Knappar i samma färg | Färgade för att matcha fickväskor | Sidfickor | Biljettficka | Skärphällar | 30"-40" finns i vanliga och långa längder | 42" och 44" finns endast i oavslutat längd



HENBURY



**W641** | H641 **Ladies' 65/35 Poly/Cotton Chino**

65% polyester / 35% bomull  
 Waist: 8(36), 10(38), 12(40), 14(42), 16(44), 18(46), 20(48), 22(50) UK-Size (EU-Size) / Length: 31 (regular), 33 (long) Inch  
 255 g/m<sup>2</sup> Henbury

BLACK NAVY STONE

Flat front, raka ben | 2 bakfickor med matchande knapp | Knappar i samma färg | Sidfickor | Färgade för att matcha fickväskor | Skärphällar



HENBURY



STRETCH

**W650** | H650 **Men's Stretch Chino with Flex Waistband**

98% bomull / 2% elasthan  
 Midja: 30, 32, 34, 36, 38, 40 Inch: Längd 32, 34 Inch / Midja 42, 44 Inch: Längd 36 Inch (oavslutat)  
 225 g/m<sup>2</sup> Henbury

BLACK NAVY STONE

Slim-fit- chino för män med stretch och nytt Flex-midjeband för extra komfort | Med YKK-dragkedja fram | Skärphällar | Vinklade sidofickor | Två smala bakfickor | Snitt vid rygg för extra bra passform | DTM-knappar



HENBURY

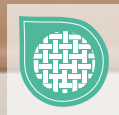

STRETCH



**W651** | H651 **Ladies' Stretch Chino**

98% bomull / 2% elasthan  
 08 (XS), 10 (S), 12 (M), 14 (L), 16 (XL), 18 (XXL), 20 (3XL), 22 (4XL) / Längd: 32  
 225 g/m<sup>2</sup> Henbury

BLACK NAVY STONE

Slim fit med extra stretch för komfort och enkel rörlighet, dammodell | Med YKK-dragkedja fram | Skärphällar | Vinklade sidofickor | Två smala bakfickor | Snitt vid rygg för extra bra passform | DTM-knappar



**SOL'S**  
the fair spirit



**L02932** | 02932 **Gamer Tie**

100% polyester  
150 x 7 cm  
150 g/m<sup>2</sup>

SOL'S

BLACK	BURGUNDY	DARK PURPLE
FRENCH NAVY	LIGHT BLUE	RED
SILVER	WHITE	

Satin: 100% polyester; Foder: 100% polyester |  
Längd: 150 cm, Bredd: 7 cm | Avtagbar etikett



**SOL'S**  
the fair spirit



**L821** | 00598 **Slim Tie Gatsby**

100% polyester  
152 x 5 cm (Length x Width)

SOL'S

BLACK	FRENCH NAVY
-------	-------------

100% polyester satin | Mjuk



**PREMIER**



**PW700** | PR700 **Work Tie**

100% polyester  
144 x 8 cm

Premier Workwear

BLACK (CA. P. BLACK C)	BOTTLE GREEN (CA. P. 560C)	BURGUNDY (CA. P. 216C)
NAVY (CA. P. 2766C)	RED (CA. P. 200C)	ROYAL (CA. P. 286C)

Blad med 3,25 tum/8 cm | Längd 57 tum/144 cm



**PREMIER**



**PW710** | PR710 **Clip-on Tie**

100% polyester  
50 x 8 cm

Premier Workwear

BLACK (CA. P. BLACK C)	BOTTLE GREEN (CA. P. 560C)	BURGUNDY (CA. P. 216C)
NAVY (CA. P. 2766C)	RED (CA. P. 200C)	ROYAL (CA. P. 286C)

Metallclip | Metallclip | Längd 47 cm | Blad max. 8 cm



**PREMIER**



**PW782** | PR782 **Double Stripe Tie**

100% polyester  
144 x 7,5 cm

Premier Workwear

BLACK (CA. P. BLACK C)/DARK GREY	NAVY (CA. P. 2378C)/BLUE
RED/BLACK (CA. P. BLACK C)	RICH VIOLET (CA. P. 7677C)/BLACK (CA. P. BLACK C)
SILVER (CA. P. COOL GRAY 7C)/DARK GREY	TURQUOISE (CA. P. 7703C)/NAVY (CA. P. 2378C)

Dubbel randmönster | Bladbredd 3 tum/7,5 cm |  
Längd 57 tum/144 cm



**PREMIER**



**PW784** | PR784 **Sports Stripe Tie**

100% polyester  
144 x 7,5 cm

Premier Workwear

BLACK (CA. P. BLACK C)/GOLD	BLACK (CA. P. BLACK C)/SILVER (CA. P. COOL GRAY 7C)
NAVY (CA. P. 2378C)/PURPLE	NAVY (CA. P. 2378C)/RED
NAVY (CA. P. 2378C)/ROYAL (CA. P. 7686C)	NAVY (CA. P. 2378C)/TURQUOISE (CA. P. 7703C)

Sportsrandig slips | Bladbredd 3 tum/7,5 cm | Längd  
57 tum/144 cm

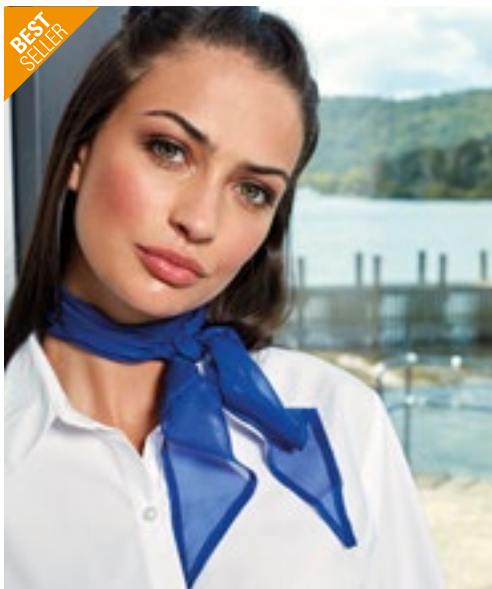

**PREMIER**



**PW740** | PR740 **Women's Colours Collection Chiffon Scarf**

100% polyester  
98 x 16,5 cm  
40 g/m<sup>2</sup>

Premier Workwear

APPLE (CA. P. 360C)	AUBERGINE (CA. P. 5115C)	BLACK	BOTTLE GREEN (CA. P. 560C)
BROWN (CA. P. 476C)	BURGUNDY (CA. P. 216C)	CHESTNUT (CA. P. 7525C)	DARK GREY (CA. P. 431C)
EMERALD (CA. P. 341C)	FUCHSIA (CA. P. 219C)	HOT PINK (CA. P. 214C)	KHAKI (CA. P. 7503C)
LEMON (CA. P. 127C)	LIGHT BLUE (CA. P. 2708C)	LILAC (CA. P. 264C)	LIME (CA. P. 382C)
MARINE BLUE (CA. P. 281C)	MIDBLUE (CA. P. 2718)	NATURAL (CA. P. 1205C)	NAVY (CA. P. 2766C)
OASIS GREEN (CA. P. 371C)	OLIVE (CA. P. 378C)	ORANGE (CA. P. 1655C)	PINK (CA. P. 1895C)
PURPLE (CA. P. 269C)	RED (CA. P. 200C)	RICH VIOLET (CA. P. 2587C)	ROYAL (CA. P. 286C)
SAGE (CA. P. 5497C)	SAPPHIRE (CA. P. 300C)	SILVER (CA. P. 428C)	STEEL (CA. P. 7545C)
STRAWBERRY RED (CA. P. 186C)	SUNFLOWER (CA. P. 136C)	TEAL (CA. P. 3155C)	TERRACOTTA (CA. P. 159C)
TURQUOISE (CA. P. 312C)	WHITE		

glänsande scarf i chiffong för kvinnor | One size | Handvätt | Kompletterar herr modell PW750

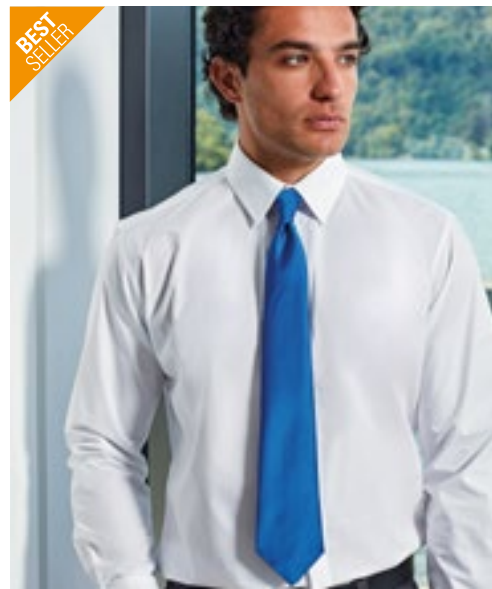

**PREMIER**



**PW750** | PR750 **Colours Collection Satin Tie**

100% polyester  
144 x 8,5 cm

Premier Workwear

APPLE (CA. P. 360C)	AUBERGINE (CA. P. 5115C)	BLACK (CA. P. BLACK C)	BOTTLE GREEN (CA. P. 560C)
BROWN (CA. P. 476C)	BURGUNDY (CA. P. 216C)	CHESTNUT (CA. P. 7525C)	DARK GREY
EMERALD (CA. P. 341C)	FUCHSIA (CA. P. 219C)	HOT PINK (CA. P. 214C)	KHAKI (CA. P. 7503C)
LEMON (CA. P. 127C)	LIGHT BLUE (CA. P. 2708C)	LILAC (CA. P. 264C)	LIME (CA. P. 382C)
MARINE BLUE (CA. P. 281C)	MIDBLUE (CA. P. 2718)	NATURAL (CA. P. 1205C)	NAVY (CA. P. 2766C)
OASIS GREEN (CA. P. 371C)	OLIVE (CA. P. 378C)	ORANGE (CA. P. 1655C)	PINK (CA. P. 1895C)
PURPLE (CA. P. 269C)	RED (CA. P. 200C)	RICH VIOLET (CA. P. 2587C)	ROYAL (CA. P. 286C)
SAGE (CA. P. 5497C)	SAPPHIRE (CA. P. 300C)	SILVER (CA. P. 428C)	STEEL (CA. P. 7545C)
STRAWBERRY RED (CA. P. 186C)	SUNFLOWER (CA. P. 136C)	TEAL (CA. P. 3155C)	TERRACOTTA (CA. P. 159C)
TURQUOISE (CA. P. 312C)	WHITE		

Längd: 144 cm | Satinslips | Maskintvättbar | Smal bladbredd 8,5 cm



**PREMIER**

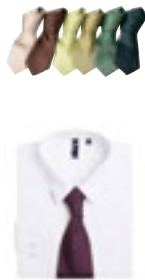

**PW765** | PR765 **Colours Originals Fashion Tie**

100% polyester  
144 x 10 cm

Premier Workwear

BLACK (CA. P. BLACK C)	BOTTLE (CA. P. 5467C)	BROWN (CA. P. 476C)
BURGUNDY (CA. P. 200C)	EMERALD (CA. P. 7734C)	GOLD (CA. P. 7499C)
GRASS (CA. P. 7761C)	GREY (CA. P. 431C)	KHAKI (CA. P. 452C)
LIME (CA. P. 617C)	MIDBLUE (CA. P. 657C)	NAVY (CA. P. 533C)
ORANGE (CA. P. 1495C)	PALE GREY (SILVER) (CA. P. 420 C)	PURPLE (CA. P. 518C)
RED (CA. P. 199C)	ROYAL (CA. P. 661C)	TURQUOISE (CA. P. 7710C)

Slips i moderiktig färg | Maskintvättbar

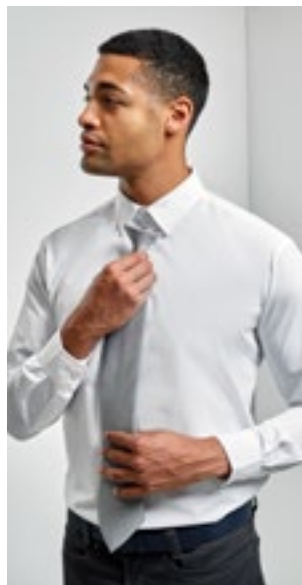

**PREMIER**



**PW785** | PR785 **Colours Originals Fashion Clip Tie**

100% polyester  
47 x 10 cm

Premier Workwear

BLACK (CA. P. BLACK C)	BOTTLE (CA. P. 5467C)	BROWN (CA. P. 476C)
BURGUNDY (CA. P. 200C)	DARK GREY (CA. P. 431C)	EMERALD (CA. P. 7734C)
GOLD (CA. P. 7499C)	GRASS (CA. P. 7761C)	KHAKI (CA. P. 452C)
LIME (CA. P. 617C)	MIDBLUE (CA. P. 657C)	NAVY (CA. P. 533C)
ORANGE (CA. P. 1495C)	PALE GREY (SILVER) (CA. P. 420 C)	PURPLE (CA. P. 518C)
RED (CA. P. 199C)	ROYAL (CA. P. 661C)	TURQUOISE (CA. P. 7710C)

Identiska färger till kravatt PW765



**PREMIER**



**PW787** | PR787 **Puppy Tooth Tie**

100% polyester  
144 x 7,5 cm

Premier Workwear

GOLD	PURPLE	RED
ROYAL (CA. P. 7686C)	SILVER (CA. P. COOL GRAY 7C)	TURQUOISE (CA. P. 7703C)

Puppy Tooth-mönster | Bladbredd 3 tum/7,5 cm | Längd 57 tum/144 cm



PREMIER®



**PWB30** | PR730 **Women's Business Scarf - Plain**

100% polyester  
140 x 25 cm

Premier Workwear

BLACK	BOTTLE GREEN (CA. P. 7729C)	BURGUNDY (CA. P. 7427C)
EMERALD (CA. P. 7741C)	FUCHSIA (CA. P. 1905C)	GOLD (CA. P. 7499C)
GREY (CA. P. 431C)	KHAKI (CA. P. 7500C)	MAGENTA (CA. P. 514C)
MIDBLUE (CA. P. 284C)	NAVY (CA. P. 533C)	ORANGE (CA. P. 137C)
PURPLE (CA. P. 5185C)	RED (CA. P. 200C)	ROYAL (CA. P. 233C)
SILVER (CA. P. 427C)	TURQUOISE (CA. P. 638C)	WHITE

Polyester affärshalsduk | One size



**TT902** | TT902 **Twill Tie**

100% polyester  
144 x 8,5 cm  
165 g/m<sup>2</sup>

TYTO

BLACK	BOTTLE GREEN	BROWN
BURGUNDY	FUCHSIA	GOLD
GREY	LEMON	LIGHT BLUE
LILAC	LIME	MAGENTA
NATURAL	NAVY	OLIVE
ORANGE	PINK	PURPLE
RED	ROYAL	SILVER
SUNFLOWER	TURQUOISE	WHITE

Klassisk twilltextur | 100% handsydd | Maskintvättbar | Bladbredd: 3,34 "/>



**TT904** | TT904 **Satin Bow Tie**

100% polyester  
One Size  
165 g/m<sup>2</sup>

TYTO

BLACK	BURGUNDY	NAVY
-------	----------	------

Mjuk och lyxig | Satintextur | Hake och ögla | Maskintvättbar



**TT601** | TT601 **Satin Scarf**

100% polyester  
120 x 25 cm  
85 g/m<sup>2</sup>

TYTO

BLACK	BOTTLE GREEN	BROWN	BURGUNDY
FUCHSIA	GOLD	GREY	LEMON
LIGHT BLUE	LILAC	LIME	MAGENTA
NATURAL	NAVY	OLIVE	ORANGE
PINK	PURPLE	RED	ROYAL
SILVER	SUNFLOWER	TURQUOISE	WHITE

Mjuk satintextur och enkla veck | 100% vävd polyester med satinfinish | Individuellt förpackad i presentetui



**TT901** | TT901 **Satin Tie**

100% polyester  
144 x 8,5 cm  
165 g/m<sup>2</sup>

TYTO

BLACK	BOTTLE GREEN	BROWN	BURGUNDY
FUCHSIA	GOLD	GREY	LEMON
LIGHT BLUE	LILAC	LIME	MAGENTA
NATURAL	NAVY	OLIVE	ORANGE
PINK	PURPLE	RED	ROYAL
SILVER	SUNFLOWER	TURQUOISE	WHITE

Mjuk och lyxig | Satintextur | Vävd polyester med satinfinish | 100% handsydd | Maskintvättbar | Bladbredd: 3,34 "/>



CGW3100 126

# 02 Gastronomi

BISTROFÖRKLÄDEN .....	71
FÖRKLÄDEN .....	86
SKJORTOR & BLUSAR .....	109
VÄSTAR, BYXOR & KJOLAR.....	119
KOCKJACKOR.....	123
KOCKBYXOR .....	136
MÖSSOR & ACCESSOARER .....	138

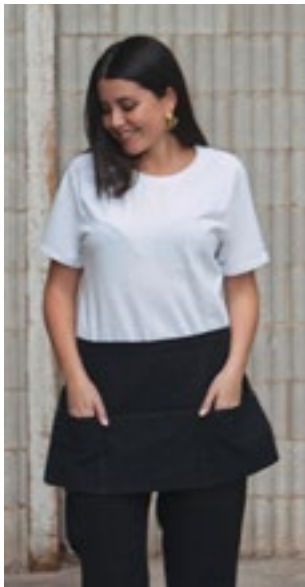

**X991** | CS3060JNS **Jeans Cocktail Apron**

80% bomull / 20% polyester  
**60 x 30 cm (Width x Length)**  
 300 g/m<sup>2</sup>

Link Kitchen Wear

**BLACK** | **DENIM**

Tre öppna fickor | Förstärka sömmar | 1 st bälte i förklädetyg | Vävd i 2/1 twill | Easy Care tyg | Reaktivfärgad | Non-print tvättas i max 60°C



**PW128** | PR128 **Domain Contrast Denim Waist Apron**

70% bomull / 30% polyester  
**70 x 50 cm (Width x Length)**  
 265 g/m<sup>2</sup>

Premier Workwear

**BLACK DENIM (CA. P. 433C)** | **INDIGO DENIM (CA. P. 2767C)**

Mittlängd midjeförkläde som mäter 50 cm lång och 70 cm bred | 36 cm bred ficka med kontrast, inklusive pennfack | Metallöglor säkerställer 100 cm kontrastvävband | 50 cm lång och 70 cm bred | Matchar med PW127 Domain förkläde



**PW138** | PR138 **Metro Utility Hip Apron**

100% bomull (Denim: 70% bomull / 30% polyester)  
**31 x 32 cm (Length x Width)**  
 320 g/m<sup>2</sup>

Premier Workwear

**BLACK (CA. P. BLACK C)** | **BLACK DENIM (CA. P. 426C)** | **INDIGO DENIM (CA. P. 2380C)**  
**KHAKI (CA. P. 7536C)**

Heavy Cotton Canvas | Denim med 30% polyester twill | Tablettvänlig nitsficka i jeansstil | Ficka med dragkedja | Linning med karbinhake | Böjda underkanter



**CGW111** | 00111-01 **Slit Apron Milano 80 x 100 cm**

65% polyester / 35% bomull  
**80 x 100 cm (Length x Width)**  
 215 g/m<sup>2</sup>

CG Workwear

BLACK	BOTTLE GREEN	BUGATTI	CARAMEL
CHERRY	CHOCOLATE	COPPER	CURRY
DARK BLUE	ELEFANT	GRIFFIN	KHAKI
LAVA	LEAF	MAGENTA	NAVY
PUMPKIN	RAVEN	RED	REGENCY RED
SAND	SUNSHINE	TAUPE	TOFFEE
TURQUOISE	WHITE		

Made in Germany | Lång slits och kontinuerligt band | Reaktivfärgad | Förstärka band | Färgäkta | Skrynkeftri och lättskött | Dubbelfärgad | Klarar processer för industritvätt och efterbehandling | Tvättbar upp till 95 ° C | Servitörficka Napoli (CGW160) ingår inte



**CGW110** | 00110-01 **Slit Apron Milano 100 x 100 cm**

65% polyester / 35% bomull  
**100 x 100 cm**  
 215 g/m<sup>2</sup>

CG Workwear

BLACK	BOTTLE GREEN	BUGATTI	CARAMEL
CHERRY	CHOCOLATE	COPPER	CURRY
DARK BLUE	ELEFANT	GRIFFIN	KHAKI
LAVA	LEAF	MAGENTA	NAVY
PUMPKIN	RAVEN	RED	REGENCY RED
SAND	SUNSHINE	TAUPE	TOFFEE
TURQUOISE	WHITE		

Made in Germany | Lång slits och kontinuerligt band | Reaktivfärgad | Förstärka band | Färgäkta | Skrynkeftri och lättskött | Dubbelfärgad | Klarar processer för industritvätt och efterbehandling | Tvättbar upp till 95 ° C | Servitörficka Napoli (CGW160) ingår inte



**CGW127** | 00127-01 **Bistro Apron Roma Classic Bag Mini**

65% polyester / 35% bomull  
33 x 75 cm  
215 g/m<sup>2</sup>

CG Workwear

BLACK

Made in Germany | En ficka över hela bredden | Ficka uppdelad i fyra lika stora delar | Hight of pocket about 15 cm | Förstärkta stresspunkter på band | Med kontinuerligt band i förklädets material | Slitstark | Veck Resistent | Kan tvättas i 95 °C



**CGW4127** | 04127-32 **Bistro Apron Bellante**

65% polyester / 35% bomull  
33 x 75 cm (Length x Width)  
280 g/m<sup>2</sup>

CG Workwear

DENIM

Made in Germany | Slitstarkt denimtyg | Bruna dekorativa sömmar | Genomgående ficka med 4 fack (18x20 cm) | Två små fack för pennor | Med kontinuerligt band i förklädets material | Förstärkta stresspunkter på band



**LF115** | DE115 **Utility Waist Apron**

65% polyester / 35% bomull  
80 x 45 cm (Width x Length)

Le Chef Prep

BLACK KHAKI NAVY OLIVE

Tre fack och två pennfickor | Med fickor som rymmer surfplattor och PDQ-enheter | Öljetter och nitdetaljer i mässing | Förstärkta hörn | Långa band som knyts



**DL022** | DW22 **Money Pocket Apron**

65% polyester / 35% bomull  
58 x 30 cm  
245 g/m<sup>2</sup>

Dennys London

BLACK	BOTTLE GREEN	CLARET
GRIFFIN	NAVY	OLIVE
PEAT	RED	STORM GREY

Banden är gjorda i samma material | 19 cm djupa fickor för pengar | Blekmedelsbeständig | Max. tvätttemperatur 65 °C

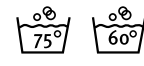

**EX100** | 10020 **Apron 80 x 45 cm**

65% polyester / 35% bomull  
80 x 45 cm (Width x Length)  
220 g/m<sup>2</sup>

Exner

BLACK	BORDEAUX	BOTTLE GREEN
GRAPHITE	HOT PINK	LEMON GREEN
NAVY	PURPLE	RED
ROYAL BLUE	SAND	SILVER GREY
TERRACOTTA	TOFFEE	TURQUOISE
WHITE	YELLOW	

Förkläde med kontinuerlig tygrem | Färg svart: lämplig för industriell tvätt (75 ° C) | Andra färger tvättbara upp till 60 ° C



**EX101** | 10120 **Apron 90 x 60 cm**

65% polyester / 35% bomull  
90 x 60 cm (Width x Length)  
220 g/m<sup>2</sup>

Exner

BLACK	BORDEAUX	BOTTLE GREEN
GRAPHITE	HOT PINK	LEMON GREEN
NAVY	PURPLE	RED
ROYAL BLUE	SAND	SILVER GREY
TERRACOTTA	TOFFEE	TURQUOISE
WHITE	YELLOW	

Förkläde med kontinuerlig tygrem | Färg svart: lämplig för industriell tvätt (75 ° C) | Andra färger tvättbara upp till 60 ° C





**DL201** | DW41-DNM **Denim Two-Tone 3 Pocket Money**  
 100% bomull  
**55 x 28 cm (Width x Length)**  
 280 g/m<sup>2</sup> Dennys London

BLUE DENIM

Midjeförkläde i tvättad tvåfärgad denim | Kraftigt tyg | Tre stadiga framfickor, fickstorlek cirka 18 x 18 cm | Överdel i kontrasterande denim | Långa band som knyts



**EX197** | 19706 **Waist Apron Canvas 80 x 45 cm**  
 65% polyester / 35% bomull  
**80 x 45 cm (Width x Length)**  
 330 g/m<sup>2</sup> Exner

BLACK WASHED OLIVE WASHED

Halvt förkläde med kontinuerliga band | Fäst ficka med två fack och nitar | Ficka ca 40 x 18 cm (B x H) | Exner-label på nederkanten | Tvättas vid högst 30 °C

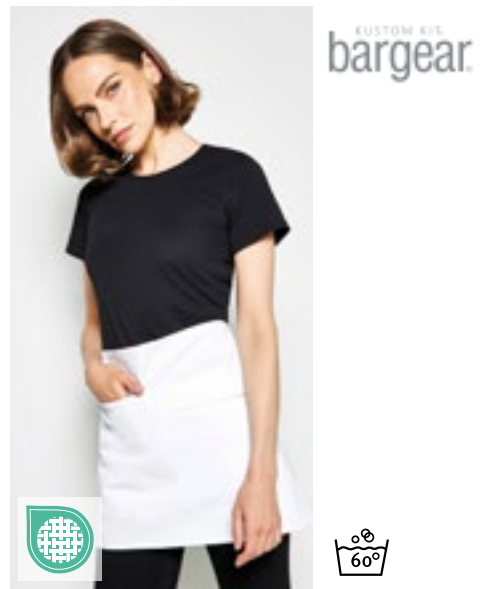

**K513** | KK513 **Short Superwash® 60° Bar Apron Unisex**  
 100% bomull  
**69 x 38 cm (Width x Length)**  
 280 g/m<sup>2</sup> Bargear

PURPLE RED WHITE

Bomullstwill | Dubbficka centrerad framtill | En blyxtlåsicka och en öppen ficka | Midjeband | Tvätt: 60°C



**KY047** | BVS2 **Basic Waist Apron**  
 65% polyester / 35% bomull  
**70 x 55 cm (Width x Length)**  
 215 g/m<sup>2</sup> Karlowsky

ANTHRACITE (CA. P. 7540C)	AUBERGINE (CA. P. 5185C)	BASALT GREY (CA. P. 4276C)	BLACK (CA. P. 419C)
BLUE (CA. P. 7686C)	BORDEAUX (CA. P. 209C)	CAMEL (CA. P. 7504C)	FOREST GREEN (CA. P. 554C)
LIGHT BROWN (CA. P. 438C)	LIME (CA. P. 2303C)	MOSS GREEN (CA. P. 7764C)	MUSTARD (CA. P. 146C)
NAVY (CA. P. 533C)	PINE GREEN (CA. P. 4189C)	RASPBERRY (CA. P. 4059C)	RED (CA. P. 186C)
ROSE (CA. P. 4065C)	SAND (CA. P. 7529C)	SUN YELLOW (CA. P. 127C)	TURQUOISE (CA. P. 633C)
WHITE			

Twillväv, 215 g/m<sup>2</sup> | Förkläde med kontinuerliga band i samma färg och med förstärkta sömmar | Tvättas i 60 °C



**KY057** | VS 13 **Waist Apron New-Nature**  
 65% polyester / 35% bomull  
**90 x 55 cm (Width x Length)**  
 215 g/m<sup>2</sup> Karlowsky

AUBERGINE (CA. P. 5185C)	BLACK (CA. P. 419C)	CINNAMON (CA. P. 2321C)	MOSS GREEN (CA. P. 7764C)
PEBBLE (CA. P. 4268C)	STEEL BLUE (CA. P. 2380C)		

Twillväv, 215 g/m<sup>2</sup> | Färgäkta, lättskött, hållbar | Modernt och hållbart halvt förkläde i naturlig urban stil | Produkten innehåller 65 % återvunnen polyester och har tillverkats på ett miljövänligt och socialt ansvarsfullt sätt | Med innovativa sidoöppningar för enkel åtkomst till dina egna byxfickor | Midjeresår av kontrasterande snodd ger en naturlig look och en utmärkt passform | Två öglor på den övre linningen för extra stöd vid snörning | Kontrasterande sömmar på hållor och fickor ger en naturlig look



**K520** | KK520 **Short Superwash® 60° Bar Apron Unisex**

65% polyester / 35% bomull  
**38 x 69 cm (Length x Width)**  
 190 g/m<sup>2</sup> Bargear

**DARK GREY** **NAVY** **WHITE**

Kort barförkläde i unisexmodell | Klassisk passform | Band i samma material i linningen | En öppen ficka och en ficka med dragkedja | Vävd Bargear®-etikett | Längd (utan rem): 38 cm, bredd: 69 cm, remlängd (varje sida): 88 cm



**KY101** | BVS 3 **Waist Apron Basic With Pocket**

65% polyester / 35% bomull  
**60 x 35 cm (Width x Length)**  
 215 g/m<sup>2</sup> Karlowsky

**ANTHRACITE (CA. P. 7540C)** **BLACK (CA. P. 419C)** **BORDEAUX (CA. P. 209C)**  
**NAVY (CA. P. 533C)** **RED (CA. P. 186C)** **WHITE**

Twillväv, 215 g/m<sup>2</sup> | Funktionellt midjeförkläde med kontinuerligt band av samma material | Sicksacksömmar på bandet ger extra hållbarhet | Patchficka (60 x 22 cm) täcker hela bredden på midjeförklädet med 3 praktiska fickor (vardera 20 x 22 cm) | Tvättas i 60 °C



**KY114** | VS 11 **Waist Apron Urban Casual-Style**

100% bomull  
**70 x 50 cm (Width x Length)**  
 273 g/m<sup>2</sup> Karlowsky

**BEIGE (CA. P. 7529 C)** **BLACK (CA. P. 419C)** **CHOCOLATE (CA. P. 440 C)**  
**KHAKI (CA. P. 7497 C)** **STONE GREY (CA. P. 2332 C)**

Twillväv, 273 g/m<sup>2</sup> | Färgäkta | Midjeförkläde i twill-look med band tillverkade av samma material | Bronserade nitar och stickningar i kontrasterande färg | Praktisk tygögla på höger sida för att fästa ett servitörshölster eller kökshanduk | Vänster sida, lappficka (19 x 21 cm) | Tvättbar upp till 60 °C



**NE92002** | O92002 **Cafe Apron**

100% bomull  
**110 x 50 cm (Width x Length)**  
 210 g/m<sup>2</sup> Neutral

**BLACK** **WHITE**

Fairtrade-certifierad bomull | Certifierad ekologisk bomull | Twill väv | Rem i midjan | Ficka fram | Neutral och Fairtrade flaggetikett på sidan



**PW114** | PR114 **Mid-Length Apron (Fairtrade Cotton)**

100% bomull  
**70 x 50 cm (Width x Length)**  
 200 g/m<sup>2</sup> Premier Workwear

**BLACK (CA. P. BLACK C)**

Fairtrade-certifierad bomull | Certifierad ekologisk kammad bomull | Band i samma material | Bredd: 70 cm | Längd från midjan 50 cm | Hushållstvätt: 40 °C



**PW125** | PR125 **Jeans Stitch Denim Waist Apron**

70% bomull / 30% polyester  
**79 x 39,5 cm (Width x Length)**  
 265 g/m<sup>2</sup> Premier Workwear

**BLACK DENIM (CA. P. 433C)** **INDIGO DENIM (CA. P. 2767C)**

Denim midjeförkläde | Kontrastsömmar | Bröstlapp | 4 fickor | Band i samma material 106 cm

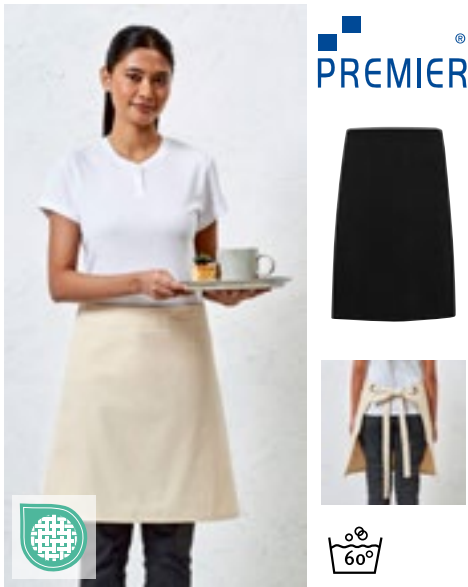

**PREMIER®**



PW131 | PR131

**Calibre Heavy Cotton Canvas Waist Apron**

100% bomull  
70 x 50 cm (Width x Length)  
320 g/m<sup>2</sup>

Premier Workwear

BLACK	BURGUNDY	DARK GREY
KHAKI	NATURAL	NAVY (CA. P. 2378C)
RED	SILVER (CA. P. COOL GRAY 7C)	

Mittlång midjeförkläde som mäter 50 cm lång och 70 cm bred | Kraftig och tålig | Metallhål med 90 cm knytband i midjan | Stilmatch med PW130 "Caliber" förkläde



**PREMIER®**



PW135 | PR135

**Division Waxed Look Denim Waist Apron**

100% bomull  
70 x 50 cm (Width x Length)  
350 g/m<sup>2</sup>

Premier Workwear

BLACK (CA. P. BLACK C/TAN DENIM (CA. P. 146C))	BLACK DENIM (CA. P. 433C)
INDIGO (CA. P. 2380C)/BROWN DENIM (CA. P. 476C)	INDIGO DENIM (CA. P. 2767C)

100 % bomull med vaxad effekt av akryl | Slitstark vaxad effekt | Oversized jeansficka med stygn och nitar | Kontrastfärgade knytband i midjan som fästs med metallhål | Lappficka och hållare i tyg | Mått: 50 cm lång och 70 cm bred



**PREMIER®**



PW159 | PR159

**'Colours' 2 in 1 Apron**

65% polyester / 35% bomull  
60 x 62 cm (Width x Length)

Premier Workwear

BLACK (CA. P. BLACK C)	BOTTLE GREEN (CA. P. 7736C)	BURGUNDY (CA. P. 209C)
EMERALD (CA. P. 7728C)	KHAKI (CA. P. 7536C)	NAVY (CA. P. 533C)
ORANGE (CA. P. 172C)	PURPLE (CA. P. 7447C)	RED (CA. P. 201C)
ROYAL (CA. P. 7687C)		

Bomullstill | Snickar- och midjeförkläde i ett | Båda alternativen rymmer en surfplatta i fickorna | Enfärgat band | Viks över, nackbanden kan tas bort för att bilda midjeförkläde



**KARLOWSKY®**



KY055 | VS 12

**Waist Apron Green-Generation**

65% polyester / 35% bomull  
110 x 65 cm (Width x Length)  
215 g/m<sup>2</sup>

Karlowsky

AUBERGINE (CA. P. 5185C)	BLACK (CA. P. 419C)	CINNAMON (CA. P. 2321C)
MOSS GREEN (CA. P. 7764C)	PEBBLE (CA. P. 4268C)	STEEL BLUE (CA. P. 2380C)

Twillväv, 215 g/m<sup>2</sup> | Färgäkta, lättskött, hållbar | Modern, bekvämt halvförkläde som perfekt kombinerar hållbarhet och stil | Polyesterinnehåll av återvunnen plast | Midjeresår i urban stil tillverkad av äkta läder och kontrasterande knytband | Remmar i kontrastfärg med naturlig look | Alla remmar kan enkelt tas bort eller fästas med hjälp av tryckknappar | Två påsydda fickor (18 x 20 cm) på sidorna | Slits för utökad rörelseförmåga



**BEST SELLER**

**EXNER®**  
Mode mit System



EX102 | 10220

**Apron 100 x 80 cm**

65% polyester / 35% bomull  
100 x 80 cm (Width x Length)  
220 g/m<sup>2</sup>

Exner

BLACK	BORDEAUX	BOTTLE GREEN
GRAPHITE	HOT PINK	LEMON GREEN
NAVY	PURPLE	RED
ROYAL BLUE	SAND	SILVER GREY
TERRACOTTA	TOFFEE	TURQUOISE
WHITE	YELLOW	

Förkläde med kontinuerlig tygrem | Färg svart: lämplig för industriell tvätt (75 ° C) | Andra färger tvättbara upp till 60 ° C



**KUSTOM KIT bargear®**



K514 | KK514

**Long Superwash® 60° Bar Apron Unisex**

100% bomull  
89 x 79 cm (Width x Length)  
280 g/m<sup>2</sup>

Bargear

LIME	NAVY	ORANGE
PURPLE	RASPBERRY	RED
ROYAL	TURQUOISE	

Bomullstill | Midjeband | Dubbelficka centrerad framtill | Tvätt: 60°C



**X964** | BS5090 **Baker's Apron**  
65% polyester / 35% bomull (Natural: 100% bomull)  
90 x 50 cm (Width x Length)  
240 g/m<sup>2</sup> Link Kitchen Wear

BLACK	BORDEAUX	BOTTLE GREEN
BROWN	DARK GREY (CA. P. 431)	KHAKI
MOUSE GREY	NATURAL (CA. P. 7499)	NAVY
ORANGE	PURPLE	RED
ROYAL	TERRACOTTA (CA. P. 4840)	WHITE
YELLOW		

Förstärkta sömmar | Lättskött | Pre-krympt | Färgäkta  
| Utan tryck tvättbar vid 60 °C | 1 st bälte i förklädetyg



**X964T** | BS5090 Z **Baker's Apron With Pocket**  
65% polyester / 35% bomull (Natural: 100% bomull)  
90 x 50 cm (Width x Length)  
240 g/m<sup>2</sup> Link Kitchen Wear

BLACK	BORDEAUX	BOTTLE GREEN
BROWN	DARK GREY (CA. P. 431)	MOUSE GREY
NATURAL (CA. P. 7499)	NAVY	ORANGE
RED	ROYAL	SAND
TERRACOTTA (CA. P. 4840)	WHITE	YELLOW

Förstärkta sömmar | Knytbånd i ett stycke | Lättskött | Pre-krympt | Färgäkta | Stor ficka fram (35 x 19 cm) | Utan tryck tvättbar vid 60 °C

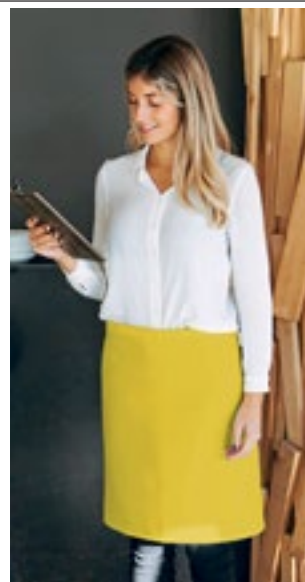

**X997** | BS5090EU **Baker's Apron - EU Production**  
65% polyester / 35% bomull  
90 x 50 cm (Width x Length)  
240 g/m<sup>2</sup> Link Kitchen Wear

BLACK	BORDEAUX	BOTTLE GREEN
DARK GREY (CA. P. 431)	NAVY	ORANGE (CA. P. 1655)
RED	ROYAL	SAND
WHITE	YELLOW	

EU-produktion | 1 st bälte i förklädetyg | Vävd i 2/1 Twill | Easy Care tyg | Reaktivfärgad | Med nödvändiga förstärkningar | Non-print tvättas i max 60°C



**X983** | CS3060 **Cocktail Apron**  
80% Polyester / 20% Bomull  
60 x 30 cm (Width x Length)  
200 g/m<sup>2</sup> Link Kitchen Wear

APPLE (CA. P. 360)	AUBERGINE (CA. P. 5115)	BLACK	BOTTLE GREEN (CA. P. 560)
BROWN (CA. P. 476)	BURGUNDY (CA. P. 216)	DARK GREY (CA. P. 431)	EMERALD (CA. P. 341)
FUCHSIA (CA. P. 219)	HOT PINK (CA. P. 241C)	KHAKI (CA. P. 7503)	LEMON (CA. P. 127)
LIGHT BLUE (CA. P. 2708)	LIME (CA. P. 382)	MIDBLUE (CA. P. 2718)	NAVY (CA. P. 2766)
OLIVE (CA. P. 378)	ORANGE (CA. P. 1655)	PALE GREY (SILVER) (CA. P. 428)	PINK (CA. P. 1895)
POSTMAN GREY (CA. P. 7545)	PURPLE (CA. P. 269)	RED (CA. P. 200)	ROYAL (CA. P. 286)
SAGE (CA. P. 5497)	STRAWBERRY RED (CA. P. 186)	SUNFLOWER (CA. P. 136C)	TURQUOISE (CA. P. 312)
WHITE			

Easy Care | Pre-krympt | 2/1-twill | Förstärkta sömmar | 1 st bälte i förklädetyg | Reaktivfärgad | Tvättbar upp till 60 °C | 3 fickor framtill



**X984** | PS5070 **Pizza Apron**  
80% polyester / 20% bomull (Olive: 100% polyester)  
70 x 50 cm (Width x Length)  
200 g/m<sup>2</sup> Link Kitchen Wear

APPLE (CA. P. 360)	AUBERGINE (CA. P. 5115)	BLACK	BOTTLE GREEN (CA. P. 560)
BROWN (CA. P. 476)	BURGUNDY (CA. P. 216)	DARK GREY (CA. P. 431)	EMERALD (CA. P. 341)
FUCHSIA (CA. P. 219)	HOT PINK (CA. P. 241C)	KHAKI (CA. P. 7503)	LEMON (CA. P. 127)
LIGHT BLUE (CA. P. 2708)	LIME (CA. P. 382)	MIDBLUE (CA. P. 2718)	NAVY (CA. P. 2766)
OLIVE (CA. P. 378)	ORANGE (CA. P. 1655)	PALE GREY (SILVER) (CA. P. 428)	PINK (CA. P. 1895)
POSTMAN GREY (CA. P. 7545)	PURPLE (CA. P. 269)	RED (CA. P. 200)	ROYAL (CA. P. 286)
SAGE (CA. P. 5497)	STRAWBERRY RED (CA. P. 186)	SUNFLOWER (CA. P. 136C)	TURQUOISE (CA. P. 312)
WHITE			

Easy Care | Förstärkta sömmar | 1 st bälte i förklädetyg | Pre-krympt | 2/1-twill | Reaktivfärgad | Tvättbar upp till 60 °C





**EXNER**  
Mode mit System



**PREMIER**



**CG**  
WORKWEAR

**EX1034** | 10349 **Waist Apron 100 x 100 cm**

100% polyester  
100 x 100 cm  
220 g/m<sup>2</sup>

Exner

**BLACK**  **WHITE**

Med fulllängdsremmar i tyg | 100 x 100 cm

**PW141** | PR141 **Colours Mid Length Apron with Pocket**

65% Polyester / 35% Bomull (Denim Färger:  
70% Polyester / 30% Bomull)  
70 x 50 cm (Width x Length)  
195 g/m<sup>2</sup> (Denim Farben: 265 g/m<sup>2</sup>)

Premier Workwear

**BLACK (CA. P. BLACK C)** **BLACK DENIM (CA. P. 426C)** **DARK GREY (CA. P. 426C)**  
**INDIGO (CA. P. 2380C)** **NAVY (CA. P. 533C)** **SAGE (CA. P. 5497C)**

Mellanlångt midjeförkläde | Mittenficka 26 cm bred x 21 cm lång | 90cm knytband | Återvunnen polyester

**CGW4111** | 04111-32 **Slit Apron Scanno**

65% polyester / 35% bomull  
80 x 100 cm (Length x Width)  
280 g/m<sup>2</sup>

CG Workwear

DENIM

Made in Germany | Slitstarkt denimtyg | Bruna dekorativa sömmar | Sidoslits | Två stora fickor på sidan | Två små fack för pennor | Med kontinuerligt band i förklädets material | Band med förstärkningar på utsatta ställen



**PW155** | PR155 **Colours Collection 3-Pocket Apron**

65% Polyester / 35% Bomull (Denim: 70% Polyester / 30% Bomull)  
60 x 33 cm (Width x Length)  
195 g/m<sup>2</sup>

Premier Workwear

AQUA (CA. P. 344C)	BLACK (CA. P. BLACK C)	BLACK DENIM (CA. P. 532C)	BLUE DENIM (CA. P. 2166C)
BOTTLE GREEN (CA. P. 560C)	BROWN (CA. P. 476C)	BURGUNDY (CA. P. 216C)	DARK GREY (CA. P. 431C)
EMERALD (CA. P. 341C)	FUCHSIA (CA. P. 219C)	GREY DENIM (CA. P. COOL GRAY 10C)	HOT PINK (CA. P. 214C)
KHAKI (CA. P. 7503C)	LIME (CA. P. 382C)	NATURAL (CA. P. 1205C)	NAVY (CA. P. 2766C)
OLIVE (CA. P. 378C)	ORANGE (CA. P. 1655C)	PALE GREY (SILVER) (CA. P. 428C)	PINK (CA. P. 1895C)
PURPLE (CA. P. 269C)	RED (CA. P. 200C)	ROYAL (CA. P. 286C)	SAGE (CA. P. 5497C)
SUNFLOWER (CA. P. 136C)	TURQUOISE (CA. P. 312C)	WHITE	

Tre öppna fickor | Förkläde i kort stil | 90 cm ögleband | Industriell tvätt: 85 ° C | Hushållstvätt: 60 ° C | Twill | WRAP-certifierad



**PW151** | PR151 **Colours Collection Mid Length Apron**

65% polyester / 35% bomull  
70 x 50 cm (Width x Length)  
195 g/m<sup>2</sup>

Premier Workwear

APPLE (CA. P. 360C)	AQUA (CA. P. 344C)	AUBERGINE (CA. P. 5115C)	BLACK (CA. P. BLACK C)
BOTTLE GREEN (CA. P. 560C)	BROWN (CA. P. 476C)	BURGUNDY (CA. P. 216C)	CHESTNUT (CA. P. 7525C)
DARK GREY (CA. P. 431C)	EMERALD (CA. P. 341C)	FUCHSIA (CA. P. 219C)	HOT PINK (CA. P. 214C)
KHAKI (CA. P. 7503C)	LIME (CA. P. 382C)	MARINE BLUE (CA. P. 281C)	MOCHA (CA. P. 7505C)
NATURAL (CA. P. 1205C)	NAVY (CA. P. 2766C)	OASIS GREEN (CA. P. 371C)	OLIVE (CA. P. 378C)
ORANGE (CA. P. 1655C)	PINK (CA. P. 1895C)	PURPLE (CA. P. 269C)	RED (CA. P. 200C)
RICH VIOLET (CA. P. 2587C)	ROYAL (CA. P. 286C)	SAGE (CA. P. 5497C)	SAPPHIRE (CA. P. 300C)
SILVER (CA. P. 428C)	STEEL (CA. P. 7545C)	STRAWBERRY RED (CA. P. 186C)	SUNFLOWER (CA. P. 136C)
TEAL (CA. P. 3155C)	TERRACOTTA (CA. P. 159C)	TURQUOISE (CA. P. 312C)	WHITE

Medel långt, halvt förkläde - finns i 40 färger | Enfärgade band 90 cm långa | 60 ° C hushållstvätt | Bomullstwill | WRAP-certifierad

# GASTRONOMI (BISTROFÖRKLÄDEN)

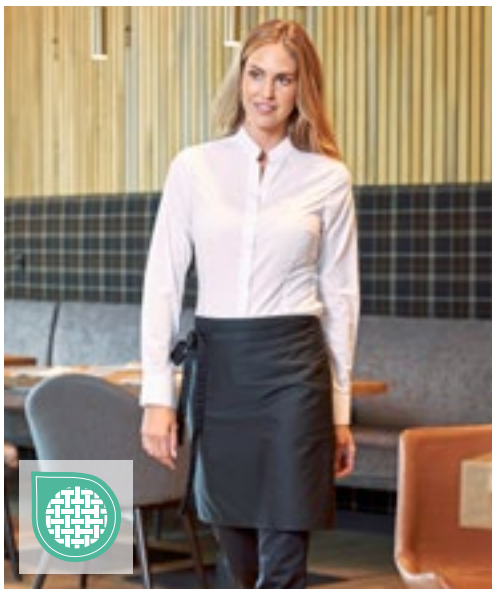

**CGW123** | 00123-01 **Bistro Apron Roma 50 x 78 cm**

65% polyester / 35% bomull  
50 x 78 cm (Length x Width)  
215 g/m<sup>2</sup>

CG Workwear

BLACK	BUGATTI	CAMEL	CHERRY
CHOCOLATE	CURRY	DARK BLUE	ELEFANT
GRIFFIN	KHAKI	LAVA	LEAF
MAGENTA	NAVY	PUMPKIN	RAVEN
RED	REGENCY RED	SAND	SUNSHINE
TAUPE	TOFFEE	TURQUOISE	WHITE

Made in Germany | Förstärkta stresspunkter på band | Dubbelfärgad | Skrynkelfri och lättskött | Reaktivfärgad | Förstärkta band | Säkerhetsöm | Färgäkta | Klarar processer för industritvätt och efterbehandling | Tvättbar upp till 95 ° C



**CGW1262** | 01262-01 **Bistro Apron Roma Bag 50 x 78 cm**

65% polyester / 35% bomull  
50 x 78 cm (Length x Width)  
215 g/m<sup>2</sup>

CG Workwear

BLACK	BOTTLE GREEN	BUGATTI	CAMEL
CHERRY	CHOCOLATE	COPPER	CURRY
DARK BLUE	ELEFANT	GRIFFIN	KHAKI
LAVA	LEAF	MAGENTA	NAVY
PUMPKIN	RAVEN	RED	REGENCY RED
SAND	SUNSHINE	TAUPE	TOFFEE
TURQUOISE	WHITE		

Made in Germany | Indanthrene-färgad | Easy Care | Färgäkta | Veck Resistent | Lämplig för industriell tvätt | Efterbehandling tillåten | Klassiskt bistroförkläde med påsydd ficka (20 x 39 cm) | Tvättbar upp till 95 ° C



**CGW122** | 00122-01 **Bistro Apron Roma 80**

65% polyester / 35% bomull  
80 x 100 cm (Length x Width)  
215 g/m<sup>2</sup>

CG Workwear

BLACK	BOTTLE GREEN	BUGATTI	CAMEL
CHERRY	CHOCOLATE	COPPER	CURRY
DARK BLUE	ELEFANT	GRIFFIN	KHAKI
LAVA	LEAF	MAGENTA	NAVY
PUMPKIN	RAVEN	RED	REGENCY RED
SAND	SUNSHINE	TAUPE	TOFFEE
TURQUOISE	WHITE		

Made in Germany | Dubbelfärgad | Reaktivfärgad | Förstärkta band | Färgäkta | Förstärkta stresspunkter på band | Säkerhetsöm | Skrynkelfri och lättskött | Klarar processer för industritvätt och efterbehandling | Tvättbar upp till 95 ° C | Servitörficka Napoli (CGW160) ingår inte



**CGW1260** | 01260-01 **Bistro Apron Roma Bag 100 x 100 cm**

65% polyester / 35% bomull  
100 x 100 cm  
215 g/m<sup>2</sup>

CG Workwear

BLACK	BOTTLE GREEN	BUGATTI	CAMEL
CHERRY	CHOCOLATE	COPPER	CURRY
DARK BLUE	ELEFANT	GRIFFIN	KHAKI
LAVA	LEAF	MAGENTA	NAVY
PUMPKIN	RAVEN	RED	REGENCY RED
SAND	SUNSHINE	TAUPE	TOFFEE
TURQUOISE	WHITE		

Made in Germany | Indanthrene-färgad | Easy Care | Färgäkta | Veck Resistent | Lämplig för industriell tvätt | Efterbehandling tillåten | Klassiskt bistroförkläde med påsydd ficka (20 x 39 cm) | Tvättbar upp till 95 ° C



**CGW121** | 00121-01 **Bistro Apron Roma 100 x 100 cm**

65% polyester / 35% bomull  
100 x 100 cm  
215 g/m<sup>2</sup>

CG Workwear

BLACK	BOTTLE GREEN	BUGATTI	CARAMEL
CHERRY	CHOCOLATE	COPPER	CURRY
DARK BLUE	ELEFANT	GRIFFIN	KHAKI
LAVA	LEAF	MAGENTA	NAVY
PUMPKIN	RAVEN	RED	REGENCY RED
SAND	SUNSHINE	TAUPE	TOFFEE
TURQUOISE	WHITE		

Made in Germany | Dubbelfärgad | Reaktivfärgad | Förstärkta band | Färgäkta | Förstärkta stresspunkter på band | Säkerhetsöm | Skrynkefria och lättsköta | Klarar processer för industritvätt och efterbehandling | Tvättbar upp till 95 ° C | Servitörficka Napoli (CGW160) ingår inte



**CGW1261** | 01261-01 **Bistro Apron Roma Bag 80 x 100 cm**

65% polyester / 35% bomull  
80 x 100 cm (Length x Width)  
215 g/m<sup>2</sup>

CG Workwear

BLACK	BOTTLE GREEN	BUGATTI	CARAMEL
CHERRY	CHOCOLATE	COPPER	CURRY
DARK BLUE	ELEFANT	GRIFFIN	KHAKI
LAVA	LEAF	MAGENTA	NAVY
PUMPKIN	RAVEN	RED	REGENCY RED
SAND	SUNSHINE	TAUPE	TOFFEE
TURQUOISE	WHITE		

Made in Germany | Indanthrene-färgad | Easy Care | Färgäkta | Veck Resistent | Lämplig för industriell tvätt | Efterbehandling tillåten | Klassiskt bistroförkläde med påsydd ficka (20 x 39 cm) | Tvättbar upp till 95 ° C



**CGW0122** | 00122-44 **Bistro Apron Roma 80 GreeNature**

65% polyester / 35% bomull  
80 x 100 cm (Length x Width)  
215 g/m<sup>2</sup>

CG Workwear

BLACK	CHERRY	COOL GREY
GRIFFIN	NAVY	RAVEN

Polyester tillverkad av återvunna PET-flaskor/ekologisk bomull | Made in Germany | Dubbelfärgad | Reaktivfärgad | Förstärkta band | Färgäkta | Förstärkta stresspunkter på band | Säkerhetsöm | Skrynkefria och lättsköta | Klarar processer för industritvätt och efterbehandling | Tvättbar upp till 95 ° C



**CGW1271** | 01271-36 **Bistro Apron Macerata**

65% polyester / 35% bomull  
80 x 100 cm (Length x Width)  
215 g/m<sup>2</sup>

CG Workwear

BLUE MELANGE	GREEN MELANGE	GREY MELANGE
--------------	---------------	--------------

Elegant melerad look | Dubbel påsydd ficka | Med kontinuerligt band i förklädets material | Kan tvättas i 95 ° C och är lämplig för industriell tvätt



**CGW1272** | 01272-36 **Bistro Apron Vernazza**

65% polyester / 35% bomull  
50 x 78 cm (Length x Width)  
215 g/m<sup>2</sup>

CG Workwear

BLUE MELANGE	GREEN MELANGE	GREY MELANGE
--------------	---------------	--------------

Elegant melerad look | Dubbel påsydd ficka | Med kontinuerligt band i förklädets material | Kan tvättas i 95 ° C och är lämplig för industriell tvätt



**CGW4122** | 04122-32 **Bistro Apron Oricola**  
 65% polyester / 35% bomull  
 80 x 100 cm (Length x Width)  
 280 g/m<sup>2</sup> CG Workwear

DENIM

Made in Germany | Slitstarkt denimtyg | Bruna dekorativa sömmar | Två stora fickor på sidan | Två små fack för pennor | Med kontinuerligt band i förklädets material | Förstärkta stresspunkter på band



**CGW128** | 00128-01 **Bistro Apron Pizzone Classic**  
 65% polyester / 35% bomull  
 80 x 71 cm (Length x Width)  
 215 g/m<sup>2</sup> CG Workwear

BLACK	BUGATTI	CHERRY
CHOCOLATE	DARK BLUE	ELEFANT
GRIFFIN	KHAKI	LAVA
LEAF	MARINE	PALE GREY
RAVEN	RED	REGENCY RED
SAND	SUNSHINE	TAUPE
TOFFEE	WHITE	

Bistroförkläde med 2 tryckknappar | Remmar kan bytas ut mot tryckknappar (remmar ingår inte i leveransen. Remsatsen finns under artikel CGW42128) | Högraffinerat blandat tyg | Veck Resistent | Slitstark | Tvättbar upp till 95 ° C | Klarar processer för industritvätt och efterbehandling



**CGW128J** | 00128-32 **Bistro Apron Pizzone Jeans**  
 65% polyester / 35% bomull  
 80 x 71 cm (Length x Width)  
 280 g/m<sup>2</sup> CG Workwear

DENIM

Bistroförkläde med 2 tryckknappar | Remmar kan bytas ut mot tryckknappar (remmar ingår inte i leveransen. Remsatsen finns under artikel CGW42128) | Slitstark | Tvättbar upp till 95 ° C | Klarar processer för industritvätt och efterbehandling



**CGW128M** | 00128-14 **Bistro Apron Pizzone Melange**  
 50% bomull / 50% polyester  
 80 x 71 cm (Length x Width)  
 140 g/m<sup>2</sup> CG Workwear

BLUE BROWN DARK GREY LIGHT GREY

Bistroförkläde med 2 tryckknappar | Remmar kan bytas ut mot tryckknappar (remmar ingår inte i leveransen. Remsatsen finns under artikel CGW42128) | Extra lätt tygmateriel | Elegant melerat tyg | Slitstark | Tvättbar upp till 95 ° C | Klarar processer för industritvätt och efterbehandling



**CGW42128** | 42128-01/14/32 **Pizzone Classic Strap Set**  
 65% polyester / 35% bomull (Melange: 50% bomull / 50% polyester)  
 130 x 2,5 cm CG Workwear

BLACK	BLUE MELANGE	BROWN MELANGE	BUGATTI
CHERRY	CHOCOLATE	DARK BLUE	DARK GREY MELANGE
DENIM	ELEFANT	GRIFFIN	KHAKI
LAVA	LEAF	LIGHT GREY MELANGE	MARINE
PALE GREY	RAVEN	RED	REGENCY RED
SAND	SUNSHINE	TAUPE	TOFFEE
WHITE			

Två remmar för bistroförkläden som är 130 cm långa och 2,5 cm breda | Med tryckknapp för att fästas på förklädet | Högraffinerat blandat tyg | Veck Resistent | Slitstark | Tvättbar upp till 95 ° C | Klarar processer för industritvätt och efterbehandling





**EX1024** | 10249 **Waist Apron 100 x 80 cm**

100% polyester  
**100 x 80 cm (Width x Length)**  
 220 g/m<sup>2</sup>

BLACK	WHITE
-------	-------

Med fulllängdsremmar i tyg | 100 x 80 cm



**EX117** | 117 **Apron XXL 130 x 100 cm**

65% Polyester / 35% Bomull (Black Pinstripe, White):  
 100% Bomull)  
**130 x 100 cm (Width x Length)**  
 220 g/m<sup>2</sup>

BLACK	BLACK PINSTRIPE	BORDEAUX
BOTTLE GREEN	NAVY	RED
SILVER GREY	TERRACOTTA	TOFFEE
WHITE	YELLOW	

Förkläde med kontinuerlig tygrem | Extra bred, stängd runt | Färg svart: lämplig för industriell tvätt (75 ° C) | Andra färger tvättbara upp till 60 ° C



**EX103** | 10320 **Apron 100 x 100 cm**

65% polyester / 35% bomull  
**100 x 100 cm**  
 220 g/m<sup>2</sup>

BLACK	BORDEAUX	BOTTLE GREEN
GRAPHITE	HOT PINK	LEMON GREEN
NAVY	PURPLE	RED
ROYAL BLUE	SAND	SILVER GREY
TERRACOTTA	TOFFEE	TURQUOISE
WHITE	YELLOW	

Förkläde med kontinuerlig tygrem | Färg svart: lämplig för industriell tvätt (75 ° C) | Andra färger tvättbara upp till 60 ° C



**KY005** | BSS 3 **Bistro Apron Ibiza**

65% polyester / 35% bomull  
**110 x 90 cm (Width x Length)**  
 215 g/m<sup>2</sup>

ANTHRACITE (CA. P. 7540C)	BLACK (CA. P. 419C)	BORDEAUX (CA. P. 209C)
LIGHT BROWN (CA. P. 438C)	NAVY (CA. P. 533C)	RED (CA. P. 186C)
SAND (CA. P. 7529C)	WHITE	

Twillväv, 215 g/m<sup>2</sup> | Mycket raffinerad, förkrympad, färgfast, lätt att sköta | Bistroförkläde med kontinuerliga tygband med förstärkta slitpunkter | Lämplig för industriell tvätt | Tvättbar upp till 95 ° C



**KY011** | BBSS1 **Bistro Apron Basic**

65% polyester / 35% bomull  
**100 x 75 cm (Width x Length)**  
 215 g/m<sup>2</sup>

ANTHRACITE (CA. P. 7540C)	AUBERGINE (CA. P. 5185C)	BASALT GREY (CA. P. 4276C)
BLACK (CA. P. 419C)	BLUE (CA. P. 7886C)	BORDEAUX (CA. P. 209C)
CAMEL (CA. P. 7504C)	FOREST GREEN (CA. P. 554C)	LIGHT BROWN (CA. P. 438C)
LIME (CA. P. 2303C)	MOSS GREEN (CA. P. 7764C)	MUSTARD (CA. P. 146C)
NAVY (CA. P. 533C)	PINE GREEN (CA. P. 4189C)	PINK (CA. P. 7636C)
RASPBERRY (CA. P. 4059C)	RED (CA. P. 186C)	SAND (CA. P. 7529C)
SUN YELLOW (CA. P. 127C)	TURQUOISE (CA. P. 639C)	WHITE

Twillväv, 215 g/m<sup>2</sup> | Bistroförkläde med kontinuerliga tygband med förstärkta slitpunkter | Tvättas i 60 ° C



**KY112** | BBSS 3 **Bistro Apron Basic With Pocket**

65% polyester / 35% bomull  
**70 x 70 cm (Width x Length)**  
 215 g/m<sup>2</sup>

ANTHRACITE (CA. P. 7540C)	BLACK (CA. P. 419C)	BORDEAUX (CA. P. 209C)
NAVY (CA. P. 533C)	RED (CA. P. 186C)	WHITE

Twillväv, 215 g/m<sup>2</sup> | Bistroförkläde med kontinuerlig rem gjord av förklädetyg | Sicksacksömmar på förklädets band ger extra hållbarhet | Patchficka (40 x 20 cm) med 2 praktiska fickor | Tvättbar upp till 60 ° C

# GASTRONOMI (BISTROFÖRKLÄDEN)



**L995** | 88020 **Medium Apron Greenwich**

65% polyester / 35% bomull  
**90 x 65 cm (Width x Length)**  
 240 g/m<sup>2</sup>

BOTTLE GREEN	BURGUNDY	CHOCOLATE
DARK GREY (SOLID)	DARK PURPLE	DEEP BLACK
NAVY	RED	ROPE
WHITE		

Stor ficka med 2 fack



**EX1004** | 10049 **Waist Apron 80 x 45 cm**

100% polyester  
**80 x 45 cm (Width x Length)**  
 220 g/m<sup>2</sup>

BLACK	WHITE
-------	-------

Med fulllängdsremmar i tyg | 80 x 45 cm



**EX1014** | 1014910/1014920 **Waist Apron 90 x 60 cm**

100% polyester  
**90 x 60 cm (Width x Length)**  
 220 g/m<sup>2</sup>

BLACK	WHITE
-------	-------

Med fulllängdsremmar i tyg | 90 x 60 cm



**PW158** | PR158 **Colours Collection Bar Apron**

65% polyester / 35% bomull  
**90 x 80 cm (Width x Length)**  
 195 g/m<sup>2</sup>

AQUA (CA. P. 344C)	BLACK (CA. P. BLACK C)	BOTTLE GREEN (CA. P. 560C)	BROWN (CA. P. 476C)
BURGUNDY (CA. P. 216C)	DARK GREY (CA. P. 431C)	EMERALD (CA. P. 341C)	FUCHSIA (CA. P. 219C)
HOT PINK (CA. P. 214C)	KHAKI (CA. P. 7503C)	LIME (CA. P. 382C)	NATURAL (CA. P. 1205C)
NAVY (CA. P. 2766C)	OLIVE (CA. P. 7763C)	ORANGE (CA. P. 1655C)	PALE GREY (SILVER) (CA. P. 428C)
PINK (CA. P. 1895C)	PURPLE (CA. P. 269C)	RED (CA. P. 200C)	ROYAL (CA. P. 286C)
SAGE (CA. P. 5497C)	SUNFLOWER (CA. P. 136C)	TURQUOISE (CA. P. 312C)	WHITE

Lättskött | Framficka med kombinerad pennficka | 90 cm ögleband | Industriell tvätt: 85 ° C | Hushållstvätt: 60 ° C | Twill | Fickans storlek: 26 x 21 cm (B x H) | WRAP-certifierad



EASY CARE



**X985** | TS8090 **Terras Apron**

80% Polyester / 20% Bomull  
**90 x 80 cm (Width x Length)**  
 200 g/m<sup>2</sup>

APPLE (CA. P. 360)	AUBERGINE (CA. P. 5115)	BLACK	BOTTLE GREEN (CA. P. 560)
BROWN (CA. P. 476)	BURGUNDY (CA. P. 216)	DARK GREY (CA. P. 431)	EMERALD (CA. P. 341)
FUCHSIA (CA. P. 219)	HOT PINK (CA. P. 241C)	KHAKI (CA. P. 7503)	LEMON (CA. P. 127)
LIGHT BLUE (CA. P. 2708)	LIME (CA. P. 382)	MIDBLUE (CA. P. 2718)	NAVY (CA. P. 2766)
OLIVE (CA. P. 378)	ORANGE (CA. P. 1655)	PALE GREY (SILVER) (CA. P. 428)	PINK (CA. P. 1895)
POSTMAN GREY (CA. P. 7545)	PURPLE (CA. P. 269)	RED (CA. P. 200)	ROYAL (CA. P. 286)
SAGE (CA. P. 5497)	STRAWBERRY RED (CA. P. 186)	SUNFLOWER (CA. P. 136C)	TURQUOISE (CA. P. 312)
WHITE			

Easy Care | Förstärkta sömmar | 1 st bälte i förklädetyg | Pre-krympt | 2/1-twill | Tvättbar upp till 60 ° C | Reaktivfärgad | Med framficka ca 20 x 25 cm (l x b)



EASY CARE



**EXNER**  
Mode mit System

**EX134** | 13417

### Jeans-Waist Apron 2-Colours 80 x 45 cm

100% bomull  
80 x 45 cm (Width x Length)  
290 g/m<sup>2</sup>

Exner

NAVY/LIGHT BLUE

Förkläde med kontinuerliga tygband | Utanpåficka med tre fickor i kontrasterande färg | Ficka ca 80 x 20 cm (B x H) | Exner-label på nederkanten | Tvättas vid högst 30 °C



**X1000** | KS70120

### Cook's Apron XL

65% polyester / 35% bomull (Natural: 100% bomull)  
70 x 120 cm (Length x Width)  
240 g/m<sup>2</sup>



EASY CARE

BLACK	BOTTLE GREEN (CA. P. 560)	BROWN (CA. P. 476)
BURGUNDY (CA. P. 216)	DARK GREY (CA. P. 431)	MOUSE GREY
NATURAL (CA. P. 7499)	NAVY (CA. P. 2766)	ORANGE (CA. P. 1655)
RED (CA. P. 200)	ROYAL (CA. P. 286)	SAND
TERRACOTTA (CA. P. 4840)	WHITE	YELLOW

Vävd i 2/1 Twill | Förstärka tryckpunkter på banden | Med kontinuerligt band i förklädets material | Lättskött | Reaktivfärgad | Ej tryckt, tvättbar vid 60 grader | 240 g / m<sup>2</sup>



**LINK**  
KITCHEN WEAR



EASY CARE

**X961T** | FS100120 Z

### Bistro Apron XL With Front Pocket

65% polyester / 35% bomull (Natural: 100% bomull)  
120 x 100 cm (Width x Length)  
240 g/m<sup>2</sup>

Link Kitchen Wear

BLACK	BORDEAUX	BOTTLE GREEN
BROWN	KHAKI	MOUSE GREY
NATURAL (CA. P. 7499)	NAVY	ORANGE
RED	ROYAL	TERRACOTTA (CA. P. 4840)
WHITE	YELLOW	

Klassiskt förkläde som artikel X968T, men i bredare modell (120 cm) | Framficka ca 35 x 19 cm | Förstärka sömmar | Lättskött | Pre-krympt | Färgäta | 1 st bälte i förklädetyg | Utan tryck tvättbar vid 60 °C



**LINK**  
KITCHEN WEAR



EASY CARE

**X1000T** | KS70120Z

### Cook's Apron With Pocket

65% polyester / 35% bomull  
70 x 120 cm (Length x Width)  
240 g/m<sup>2</sup>

Link Kitchen Wear

BLACK	BORDEAUX	NAVY
BROWN	KHAKI	MOUSE GREY
NATURAL (CA. P. 7499)	NAVY	ORANGE
RED	ROYAL	WHITE
YELLOW		

Kockens förkläde med ficka XL | Vävd i 2/1 Twill | Förstärka tryckpunkter på banden | Med kontinuerligt band i förklädets material | Lättskött | Reaktivfärgad | Ej tryckt, tvättbar vid 60 grader



**LINK**  
KITCHEN WEAR



EASY CARE

**X961** | FS100120

### Bistro Apron XL

65% polyester / 35% bomull (Natural: 100% bomull)  
120 x 100 cm (Width x Length)  
240 g/m<sup>2</sup>

Link Kitchen Wear

BLACK	BORDEAUX	BOTTLE GREEN
BROWN	KHAKI	MOUSE GREY
NATURAL (CA. P. 7499)	NAVY	ORANGE
RED	ROYAL	WHITE
YELLOW		

Klassiskt bistro förkläde som artikel X968 i bredare modell (120 cm) | Pre-krympt | Lättskött | Färgäta | Förstärka vid alla förslitningspunkter | 1 st bälte i förklädetyg | Utan tryck tvättbar vid 60 °C



**LINK**  
KITCHEN WEAR



EASY CARE

**X968** | FS100100

### Bistro Apron

65% polyester / 35% bomull (Natural: 100% bomull)  
100 x 100 cm  
240 g/m<sup>2</sup>

Link Kitchen Wear

BLACK	BORDEAUX	BOTTLE GREEN
BROWN	DARK GREY (CA. P. 431)	KHAKI
MOUSE GREY	NATURAL (CA. P. 7499)	NAVY
ORANGE	PURPLE	RED
ROYAL	WHITE	YELLOW

Klassiskt bistro förkläde med förstärka sömmar | Lättskött | Pre-krympt | Färgäta | Utan tryck tvättbar vid 60 °C | 1 st bälte i förklädetyg



## X962 | FS100100SP **Bistro Apron With Split**

65% polyester / 35% bomull (Natural: 100% bomull)

100 x 100 cm

240 g/m<sup>2</sup>

Link Kitchen Wear

BLACK	BORDEAUX	BOTTLE GREEN
BROWN	DARK GREY (CA. P. 431)	KHAKI
MOUSE GREY	NATURAL (CA. P. 7499)	NAVY
ORANGE	PURPLE	RED
ROYAL	TERRACOTTA (CA. P. 4840)	WHITE
YELLOW		

Förstärkta sömmar | Färgäkt | Lättskött | Pre-krympt | Färgäkt  
| Bekvämsplit | 1 st bälte i förklädetyg | Utan tryck tvättbar vid 60 ° C



## X962T | FS100100SP Z **Bistro Apron With Split And Front Pocket**

65% polyester / 35% bomull (Natural: 100% bomull)

100 x 100 cm

240 g/m<sup>2</sup>

Link Kitchen Wear

BLACK	BORDEAUX	BOTTLE GREEN
BROWN	DARK GREY (CA. P. 431)	KHAKI
MOUSE GREY	NATURAL (CA. P. 7499)	NAVY
ORANGE	RED	ROYAL
TERRACOTTA (CA. P. 4840)	WHITE	YELLOW

Bekvämsplit | Lättskött | Framficka ca 35 x 19 cm | Pre-krympt | Färgäkt | Förstärkta sömmar | Utan tryck tvättbar vid 60 ° C | 1 st bälte i förklädetyg



## X992 | FS100100SPJNS **Jeans Bistro Apron With Split**

80% bomull / 20% polyester

100 x 100 cm

300 g/m<sup>2</sup>

Link Kitchen Wear

BLACK	DENIM
-------	-------

Överlappande sprund | Förstärkta sömmar | 1 st bälte i förklädetyg | Vävd i 2/1 Twill | Easy Care tyg | Reaktivfärgad | Non-print tvättas i max 60°C | Främre ficka uppdelad i två fickor



## X968T | FS100100 Z **Bistro Apron With Front Pocket**

65% polyester / 35% bomull (Natural: 100% bomull)

100 x 100 cm

240 g/m<sup>2</sup>

Link Kitchen Wear

BLACK	BORDEAUX	BOTTLE GREEN
BROWN	DARK GREY (CA. P. 431)	KHAKI
MOUSE GREY	NATURAL (CA. P. 7499)	NAVY
ORANGE	RED	ROYAL
TERRACOTTA (CA. P. 4840)	WHITE	YELLOW

Klassiskt bistro förkläde som artikel X968 | Stor framficka ca 35 x 19 cm | Pre-krympt | Färgäkt | Förstärkning vid utsatta ställen | Lättskött | Utan tryck tvättbar vid 60 ° C | 1 st bälte i förklädetyg

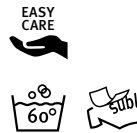

## X973 | FS100100PES **Bistro Apron Sublimation**

100% polyester

100 x 100 cm

240 g/m<sup>2</sup>

Link Kitchen Wear

WHITE
-------

Förstärkning vid utsatta ställen | Mycket bra kvalitet | Tvätt med sublimationstryck: 60°C | 1 st bälte i förklädetyg | Polyester vävd i 2/1 twill



## X970 | KS70100 **Cook's Apron**

65% polyester / 35% bomull (Natural: 100% bomull)

100 x 70 cm (Width x Length)

240 g/m<sup>2</sup>

Link Kitchen Wear

BLACK	BORDEAUX	BOTTLE GREEN
BROWN	DARK GREY (CA. P. 431)	MOUSE GREY
NATURAL (CA. P. 7499)	NAVY	ORANGE
RED	ROYAL	SAND
WHITE	YELLOW	

Förstärkta sömmar | Knytbånd i ett stycke | Lättskött | Pre-krympt | Reaktivfärgad | Kort version av Bistro Apron Business | Utan tryck tvättbar vid 60 ° C



**BEST SELLER**



**X970T** | KS70100Z **Cook's Apron With Pocket**

65% polyester / 35% bomull (Natural: 100% bomull)  
**100 x 70 cm (Width x Length)**  
 240 g/m<sup>2</sup> Link Kitchen Wear

BLACK	BORDEAUX	BOTTLE GREEN
BROWN	DARK GREY (CA. P. 431)	MOUSE GREY
NATURAL (CA. P. 7499)	NAVY	ORANGE
RED	ROYAL	SAND
TERRACOTTA (CA. P. 4840)	WHITE	YELLOW

Förkläde med ficka | Ficka för ca. 35 x 19 cm i två fack | Förstärkta sömmar | Vävd i 2/1 Twill | Easy Care-tyg | Pre-krympt | Reaktivfärgad | Rem i samma textil | Ej tryckt, tvättbar vid 60 grader



**X989** | KS70100JNS **Jeans Cook's Apron**

80% bomull / 20% polyester  
**100 x 70 cm (Width x Length)**  
 300 g/m<sup>2</sup> Link Kitchen Wear

BLACK	DENIM
-------	-------

Vävd i 2/1 Twill | Förstärkta sömmar | 1 st bälte i förklädetyg | Easy Care tyg | Färgäkta | Non-print tvättas i max 60°C



**X995** | FS100100EU **Bistro Apron - EU Production**

65% polyester / 35% bomull  
**100 x 100 cm**  
 240 g/m<sup>2</sup> Link Kitchen Wear

BLACK	BORDEAUX	BOTTLE GREEN
DARK GREY (CA. P. 431)	NAVY	ORANGE (CA. P. 1655)
RED	ROYAL	SAND
WHITE	YELLOW	

EU-produktion | 1 st bälte i förklädetyg | Vävd i 2/1 Twill | Easy Care tyg | Reaktivfärgad | Med nödvändiga förstärkningar | Non-print tvättas i max 60°C



**X996** | KS70100EU **Cook's Apron - EU Production**

65% polyester / 35% bomull  
**100 x 70 cm (Width x Length)**  
 240 g/m<sup>2</sup> Link Kitchen Wear

BLACK	BORDEAUX	BOTTLE GREEN
DARK GREY (CA. P. 431)	NAVY	ORANGE (CA. P. 1655)
RED	ROYAL	SAND
WHITE	YELLOW	

EU-produktion | 1 st bälte i förklädetyg | Vävd i 2/1 Twill | Easy Care tyg | Reaktivfärgad | Med nödvändiga förstärkningar | Non-print tvättas i max 60°C



**X975** | KS70100PES **Cook's Apron Sublimation**

100% polyester  
**100 x 70 cm (Width x Length)**  
 240 g/m<sup>2</sup> Link Kitchen Wear

WHITE
-------

Förstärkning vid utsatta ställen | Mycket bra kvalitet | Tvätt med sublimationstryck: 60°C | 1 st bälte i förklädetyg | Polyester vävd i 2/1 twill



**X976** | BS5090PES **Baker's Apron Sublimation**

100% polyester  
**90 x 50 cm (Width x Length)**  
 240 g/m<sup>2</sup> Link Kitchen Wear

WHITE
-------

Förstärkning vid utsatta ställen | Mycket bra kvalitet | Tvätt med sublimationstryck: 60°C | 1 st bälte i förklädetyg | Polyester vävd i 2/1 twill



**PW102** | PR102 **Organic Cotton Bib Apron (No Pocket)**

100% bomull  
**60 x 87 cm (Width x Length)**  
 240 g/m<sup>2</sup> Premier Workwear

APPLE (CA. P. 360C)	AUBERGINE (CA. P. 5116C)	BLACK (CA. P. BLACK C)
BOTTLE GREEN (CA. P. 560C)	BROWN (CA. P. 476C)	BURGUNDY (CA. P. 216C)
DARK GREY (CA. P. 431C)	HOT PINK (CA. P. 214C)	KHAKI (CA. P. 7503C)
LIME (CA. P. 382C)	NATURAL (CA. P. 1205C)	NAVY (CA. P. 2766C)
ORANGE (CA. P. 1655C)	PURPLE (CA. P. 269C)	RED (CA. P. 200C)
ROYAL (CA. P. 286C)	SILVER (CA. P. 428C)	STEEL (CA. P. 6545C)
TURQUOISE (CA. P. 312C)	WHITE	

Kraftig, förkrympt, absorberande bomullstwill | Ekologisk bomull | Enfärgat band | Längd från midjan: 62 cm



**PW130** | PR130 **Calibre Heavy Cotton Canvas Bib Apron**

100% bomull  
**72 x 86 cm (Width x Length)**  
 320 g/m<sup>2</sup> Premier Workwear

BLACK (CA. P. BLACK C)	BURGUNDY	DARK GREY
KHAKI	NATURAL	NAVY (CA. P. 2378C)
RED	SILVER (CA. P. COOL GRAY 7C)	

Långt förkläde med bröstlapp som mäter 86 cm långt och 72 cm bred | Kraftig och tålig | Stor metallögla detalj för nackband knut | 90cm knytband | Stil-match med PW133 „Caliber“ midjeförkläde



**PW123** | PR123 **Espresso Bib Apron**

65% polyester / 35% bomull  
**70 x 81 cm (Width x Length)**  
 195 g/m<sup>2</sup> Premier Workwear

BLACK (CA. P. BLACK C)/BLACK (CA. P. BLACK C)	BLACK (CA. P. BLACK C)/BROWN (CA. P. 4975C)
KHAKI (CA. P. 7503C)/BROWN (CA. P. 4975C)	NAVY (CA. P. 533C)/BROWN (CA. P. 4975C)

Överkant och halsband i konstläder | Tryckknappar på halsband för storleksjustering | Metallöglor på trim för att underlätta nackband | Två praktiska veckfickor som mäter 13 cm



**PW115** | PR115 **Waterproof Bib Apron**

100% polyester, Beläggning: 100% polyuretan  
**72 x 86 cm (Width x Length)**  
 110 g/m<sup>2</sup> Premier Workwear

BLACK (CA. P. BLACK C)	BOTTLE GREEN	BURGUNDY
DARK GREY (CA. P. 425C)	NAVY (CA. P. 533C)	RED (CA. P. 201C)
ROYAL (CA. P. 7687C)	WHITE	

Justerbart spänne på halsbandet | Vattentät | Blekmedelsbeständig | Band i samma material



**PW165** | PR165 **Essential Bib Apron**

65% polyester / 35% bomull (Black: 80% polyester / 20% bomull)  
**67 x 78 cm (Width x Length)**  
 170 g/m<sup>2</sup> Premier Workwear

BLACK (CA. P. BLACK C)	DARK GREY (CA. P. 425C)	NAVY (CA. P. 533C)
RED (CA. P. 201C)	ROYAL (CA. P. 7687C)	WHITE

Upphängningsband i samma färg | 60 ° C tvättbar | WRAP-certifierad



**PW112** | PR112 **Apron (Fairtrade Cotton)**

100% bomull  
**60 x 84 cm (Width x Length)**  
 200 g/m<sup>2</sup> Premier Workwear

BLACK (CA. P. BLACK C)
------------------------

Fairtrade-certifierad bomull | Enfärgat nackband med storleksjustering | Enfärgat band | Hushållstvätt: 40 °C | Enkel ficka

**PREMIER**



**PW150 | PR150 Colours Collection Bib Apron**

65% Polyester / 35% Bomull (Denim: 70% Polyester / 30% Bomull)

72 x 86 cm (Width x Length), Black & White: 91 x 102 cm (Width x Length)

195 g/m<sup>2</sup> (Denim: 265 g/m<sup>2</sup>)

Premier Workwear

72 x 86 cm, 91 x 102 cm

BLACK (CA. P. BLACK C)

72 x 86 cm

APPLE (CA. P. 360C)	AQUA (CA. P. 344C)	AUBERGINE (CA. P. 5115C)	BLACK DENIM (CA. P. 433C)
BLUE DENIM (CA. P. 2166C)	BOTTLE GREEN (CA. P. 560C)	BROWN (CA. P. 476C)	BURGUNDY (CA. P. 216C)
CAMEL (CA. P. 132C)	CHARCOAL (CA. P. 6 U)	CHESTNUT (CA. P. 7525C)	CORNFLOWER (CA. P. 279C)
CYAN (CA. P. CYAN C)	DARK GREY (CA. P. 431C)	DUCK EGG BLUE (CA. P. 7466C)	EMERALD (CA. P. 341C)
FUCHSIA (CA. P. 219C)	GREY DENIM (CA. P. 425C)	HOT PINK (CA. P. 214C)	INDIGO DENIM (CA. P. 2767C)
KELLY GREEN (CA. P. 355C)	KHAKI (CA. P. 7503C)	LATTE (CA. P. 7530C)	LAVENDER (CA. P. 2573C)
LEMON (CA. P. 127C)	LIGHT BLUE (CA. P. 2708C)	LILAC (CA. P. 264C)	LIME (CA. P. 382C)
MAGENTA (CA. P. MAGENTA C)	MARINE BLUE (CA. P. 281C)	MIDBLUE (CA. P. 2718)	MÖCHA (CA. P. 7505C)
MOSS GREEN (CA. P. 2410C)	MUSHROOM (CA. P. 410C)	MUSTARD (CA. P. 7405C)	NATURAL (CA. P. 1205C)
NAVY (CA. P. 2766C)	OASIS GREEN (CA. P. 371C)	OLIVE (CA. P. 378C)	ORANGE (CA. P. 1655C)
PALE GREY (SILVER) (CA. P. 428C)	PEACOCK (CA. P. 7477C)	PINK (CA. P. 1895C)	PISTACHIO (CA. P. 578C)
PURPLE (CA. P. 269C)	RASPBERRY CRUSH (CA. P. 234C)	RED (CA. P. 200C)	RICH VIOLET (CA. P. 2587C)
ROSE (CA. P. 5015C)	ROYAL (CA. P. 286C)	SAGE (CA. P. 5497C)	SALSA (CA. P. 187C)
SAPPHIRE (CA. P. 300C)	STEEL (CA. P. 7545C)	STRAWBERRY RED (CA. P. 186C)	SUNFLOWER (CA. P. 136C)
TEAL (CA. P. 3155C)	TERRACOTTA (CA. P. 159C)	TURQUOISE (CA. P. 312C)	YELLOW (CA. P. YELLOW C)

Tillgänglig i 60 färger | Lättskött | Kan tvättas i upp till 60 °C | Justerbart spänne på halsbandet | Samma tyg på halsbandet | 90 cm långa remmar i samma tyg | Extra Large nu tillgänglig i Black & White

BEST SELLER



BEST SELLER



**PREMIER**



**PW154 | PR154 Colours Collection Bib Apron With Pocket**

65% Polyester / 35% Bomull (Denim: 70% Polyester / 30% Bomull)

72 x 86 cm (Width x Length)

195 g/m<sup>2</sup>

Premier Workwear

APPLE (CA. P. 360C)	AQUA (CA. P. 344C)	AUBERGINE (CA. P. 5115C)	BLACK (CA. P. BLACK C)
BLACK DENIM (CA. P. 532C)	BLUE DENIM (CA. P. 2166C)	BOTTLE GREEN (CA. P. 560C)	BROWN (CA. P. 476C)
BURGUNDY (CA. P. 216C)	CAMEL (CA. P. 132C)	CHARCOAL	CHESTNUT (CA. P. 7525C)
DARK GREY (CA. P. 431C)	DUCK EGG BLUE (CA. P. 7466C)	EMERALD (CA. P. 341C)	FUCHSIA (CA. P. 219C)
GREY DENIM (CA. P. COOL GRAY 10C)	HOT PINK (CA. P. 214C)	KHAKI (CA. P. 7503C)	LATTE (CA. P. 7530C)
LEMON (CA. P. 127C)	LIGHT BLUE (CA. P. 2708C)	LILAC (CA. P. 264C)	LIME (CA. P. 382C)
MARINE BLUE (CA. P. 281C)	MIDBLUE (CA. P. 2718)	MÖCHA (CA. P. 7505C)	MOSS GREEN (CA. P. 2410C)
NATURAL (CA. P. 1205C)	NAVY (CA. P. 2766C)	OASIS GREEN (CA. P. 371C)	OLIVE (CA. P. 378C)
ORANGE (CA. P. 1655C)	PALE GREY (SILVER) (CA. P. 428C)	PINK (CA. P. 1895C)	PURPLE (CA. P. 269C)
RED (CA. P. 200C)	RICH VIOLET (CA. P. 2587C)	ROSE (CA. P. 5015C)	ROYAL (CA. P. 286C)
SAGE (CA. P. 5497C)	SAPPHIRE (CA. P. 300C)	STEEL (CA. P. 7545C)	STRAWBERRY RED (CA. P. 186C)
SUNFLOWER (CA. P. 136C)	TEAL (CA. P. 3155C)	TERRACOTTA (CA. P. 159C)	TURQUOISE (CA. P. 312C)
WHITE			

Justerbar upphängningsögla i samma färg | Kan tvättas i upp till 60 °C | WRAP-certifierad



**PW110** | PR110 **Striped Bib Apron**  
 100% Bomull  
 72 x 101 cm (Width x Length)  
 240 g/m<sup>2</sup> Premier Workwear

BLACK (CA. P. BLACK C)/WHITE | NAVY (CA. P. 2378C)/WHITE

Randigt „slaktarförkläde“ | Enfärgat halsband | Band i samma material, 90 cm | Vid: 72 cm | Längd från midjan: 71 cm | Total längd: 101 cm | WRAP-certifierad

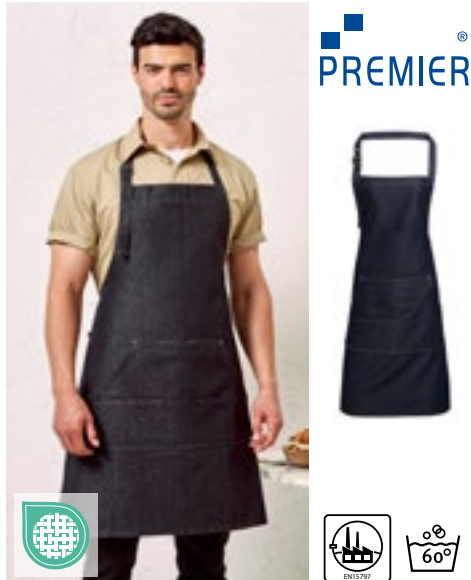

**PW126** | PR126 **Jeans Stitch Denim Bib Apron**  
 70% bomull / 30% polyester  
 72 x 86 cm (Width x Length)  
 Premier Workwear

BLACK DENIM (CA. P. 433C) | INDIGO DENIM (CA. P. 2767C)

Denim förkläde | 4 fickor | Bröstlapp | Kontraststygdetalj | Justerbart spänne på halsbandet | Bomullstwill



**CGW4131** | 04131-32 **Bib Apron Nucciano**  
 65% polyester / 35% bomull  
 90 x 75 cm (Length x Width)  
 280 g/m<sup>2</sup> CG Workwear

DENIM

Made in Germany | Slitstarkt denimtyg | Två stora fickor på sidan | Två små fack för pennor | Med 3 tryckknappar justerbart nackband | Band tillverkat av förklädetyg | Förstärkta stresspunkter på band



**EX1394** | 13949 **Bib Apron Basic**  
 100% polyester  
 100 x 80 cm (Length x Width)  
 220 g/m<sup>2</sup> Exner

BLACK | WHITE

Med fulllängdsremmar i tyg | 100 x 80 cm



**EX198** | 19806 **Bib Apron Canvas 75 x 100 cm**  
 65% polyester / 35% bomull  
 75 x 100 cm (Width x Length)  
 330 g/m<sup>2</sup> Exner

BLACK WASHED | OLIVE WASHED

Skyddsförkläde med kontinuerliga band | Justerbar konstgjord halsrem med två tryckknappar vardera | Fäst ficka med två fack och nitar | Ficka ca 40 x 18 cm (B x H) | Exner-label på nederkanten | Tvättas vid högst 30 °C



**EX285** | 28514 **Bib Apron Canvas With Decorative Label**  
 100% bomull  
 80 x 70 cm (Length x Width)  
 340 g/m<sup>2</sup> Exner

GRAPHITE | OLIVE

Med korslagda remmar på ryggen | Bredd: 70 cm / Längd: 80 cm | Med 1 stor ficka med fack | Med utbytbara tygremmar i full längd, var och en med två tryckknappar | Dekorativ etikett av PU-läder på vänster sida av bröstet, kan ha tryck eller tas bort





**PW127** | PR127 **Domain Contrast Denim Bib Apron**

70% bomull / 30% polyester  
**72 x 86 cm (Width x Length)**  
 265 g/m<sup>2</sup> Premier Workwear

BLACK DENIM (CA. P. 433C) | INDIGO DENIM (CA. P. 2767C)

Halsband med metallspännfäste för höjdstjustering | 36 cm bred ficka med omvänd kontrastkant, med fack för penna | Omvänd kontrast ficka i mitten | Metallöglor säkerställer 100 cm kontrastvävband | 86 cm lång och 72 cm bred | Matchar med PW128 'Domain' midjeförkläde



**PW136** | PR136 **Division Waxed Look Denim Bib Apron With Faux Leather**

100% bomull  
**72 x 86 cm (Width x Length)**  
 350 g/m<sup>2</sup> Premier Workwear

BLACK (CA. P. BLACK C) | TAN DENIM (CA. P. 146C) | BLACK DENIM (CA. P. 433C)  
 INDIGO (CA. P. 2380C) | BROWN DENIM (CA. P. 4706C) | INDIGO DENIM (CA. P. 2767C)

100 % bomull med vaxad effekt av akryl | Vaxad effekt ger en vattenavvisande yta | Kontrasttygdetaljer är både praktiska och dekorativa | Knytbånd och nackrem i fuskläder med reglerbart spänne | Mått: 86 cm lång och 72 cm bred | Färgad Denim-effekt skapas av olikfärgade garn



**PW137** | PR137 **Calibre Heavy Cotton Canvas Pocket Apron**

100% bomull  
**72 x 86 cm (Width x Length)**  
 320 g/m<sup>2</sup> Premier Workwear

BLACK (CA. P. BLACK C) | BURGUNDY (CA. P. 209C) | DARK GREY (CA. P. 425C)  
 KHAKI (CA. P. 7538C) | NATURAL (CA. P. 4755C) | NAVY (CA. P. 533C)  
 RED (CA. P. 201C) | SILVER (CA. P. 429C)

Heavy Cotton Canvas | Fyra sömda fickfack | Nitade fickdetaljer | Stora öglor för halsband | Kraftig och tålig



**PW144** | PR144 **Annex Oxford Bib Apron**

100% bomull  
**72 x 86 cm (Width x Length)**  
 220 g/m<sup>2</sup> Premier Workwear

BLACK (CA. P. BLACK C) | BURGUNDY (CA. P. 209C) | MOSS GREEN (CA. P. 418C)  
 MUSTARD (CA. P. 7405C) | NAVY (CA. P. 2380C)

Bomullsgarn färgat Oxford Weave | Fusk läderhalsband med höjdstjusterande spänne och nitdetalj | Fusk läderdukhållare och sidoflikar med nitdetalj | Mittficka | Dubbel D-ring fäst vid midjan

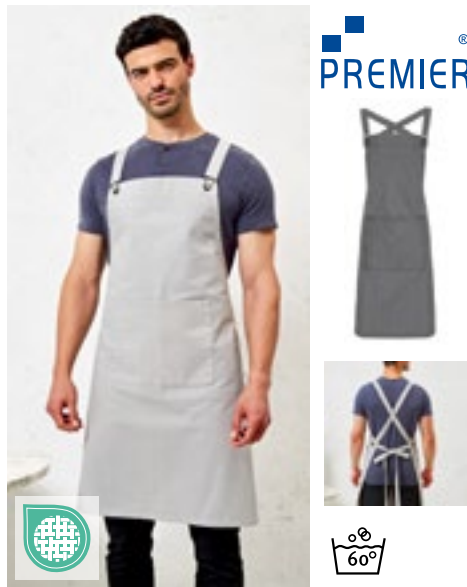

**PW129** | PR129 **Cross Back Barista Bib Apron**

100% bomull (Denim: 70% bomull / 30% polyester)  
**72 x 86 cm (Width x Length)**  
 320 g/m<sup>2</sup> (Denim: 265 g/m<sup>2</sup>) Premier Workwear

BLACK (CA. P. BLACK C) | BLACK DENIM (CA. P. 433C) | DARK GREY (CA. P. 431C)  
 GREY DENIM (CA. P. 425C) | INDIGO DENIM (CA. P. 2767C) | KHAKI (CA. P. 7503C)  
 NAVY (CA. P. 2766C) | SILVER (CA. P. 420C)

Levereras med vävda remmar | Framficka med inbyggt pennfack | Dungaree-spännfäste | Metallöglor till midjan för att underlätta banden | Mått 86 cm lång och 72 cm bred | Extra utbytbara remmar finns, PW119



**PW121** | PR121 **'Barley' Contrast Stitch Sustainable Bib Apron**

65% polyester / 35% bomull  
**86 x 72 cm (Length x Width)**  
 195 g/m<sup>2</sup> Premier Workwear

BLACK (CA. P. BLACK C) | BLACK C/CHARCOAL (CA. P. 7540C) | KHAKI (CA. P. 7538C) | BROWN (CA. P. 4975C)  
 NAVY (CA. P. 533C) | CAMEL (CA. P. 2318C) | OLIVE (CA. P. 7763C) | CHESTNUT (CA. P. 7581C)

Återvunnen polyester från återvunnen plast/BCI-bomull | Miljövänligt | Detaljer med öljetter och nitar | Kontrastsömmar | Snedställda sidfickor (24 cm djupa x 17 cm breda) och ficka med dragkedja i mitten | Justerbart mässingsspänne på nackbandet | 90 cm långa band | Lättskött



PREMIER®



**PW122 | PR122** **„Regenerate’ Sustainable Bib Apron**

Black Denim: 53% bomull / 41% polyester / 6% viskos, Indigo Denim: 58% bomull / 36% polyester / 6% viskos, Grey Denim: 55% bomull / 36% polyester / 9% viskos, Natural Denim: 44% bomull / 37% polyester / 19% viskos  
**86 x 72 cm (Length x Width)**  
 275 g/m<sup>2</sup>

Premier Workwear

BLACK DENIM (CA. P. 426C) GREY DENIM (CA. P. COOL GRAY 10C) INDIGO DENIM (CA. P. 2380C) NATURAL DENIM (CA. P. 4755C)

Återvunnen bomull från använd denim och återvunnen polyester från återvunnen plast | Tillverkad i en fabrik med låga koldioxidutsläpp | Miljövänligt | Snedställda sidfickor (23 cm djupa x 17,5 cm breda) med kontrasterande kant | Justerbart knytband | Kontrastsömmar | Justerbart mässingsspanne på nackbandet | 90 cm långa band



PREMIER®



**PW113 | PR113** **Organic Denim Fairtrade Bib Apron**

100% bomull  
**80 x 72 cm**  
 235 g/m<sup>2</sup>

Premier Workwear

BLACK DENIM (CA. P. 532C) BROWN DENIM (CA. P. 4705C)

100 % ekologisk bomullstwill | Fairtrade-certifierad bomull | 80 cm lång x 72 cm bred med 107 cm långa band | Två fickor med hörn i 45 grader, 20 cm djupa x 19,5 cm breda, med kontraststyg | Spänne i antik mässing/mörk gråblå färg på nackbandet för höjjustering



PREMIER®



**PW120 | PR120** **Recycled & Organic Fairtrade Bib Apron**

65% polyester / 35% bomull  
**86 x 72 cm**  
 280 g/m<sup>2</sup>

Premier Workwear

BLACK (CA. P. BLACK C) DARK GREY (CA. P. 425C) NAVY (CA. P. 533C)  
 RED (CA. P. 201C) WHITE

65 % återvunnen polyester/35 % ekologisk bomull | 86 cm lång x 72 cm bred med 90 cm långa band | Två vinklade sidfickor som är 24 cm djupa och 18 cm breda | Ett kraftigt förkläde i fullängd | Justerbart med spänne på nackbandet



PREMIER®



**PW119 | PR119** **Cross Back Interchangeable Apron Straps**

100% bomull (Denim: 70% bomull / 30% polyester), Kunstleder: 100% polyuretan  
**170 x 3 cm**

Premier Workwear

BLACK FAUX LEATHER BROWN FAUX LEATHER

Extra förklädesrem för PW129 „Barista“-förkläde korsat i ryggen | Två förklädesremmar | Fixas med ett spännfäste för att haka fast på förklädets huvuddel | Mätning 170 cm x 3 cm



PREMIER®



**PW132 | PR132** **Cotton Chino Bib Apron**

100% bomull  
**72 x 86 cm (Width x Length)**  
 235 g/m<sup>2</sup>

Premier Workwear

BLACK (CA. P. BLACK C) KHAKI NAVY (CA. P. 2378C)  
 STEEL (CA. P. COOL GREY 11C)

Långt förkläde med bröstlapp som mäter 86 cm långt och 72 cm bred | Sydda fickor i chino-stil med nitar | Mittficka | Halsrem med spänne och justerbar fästknapp | PW133 Chino midjeförkläde som kompletterar stil

NEW

PREMIER®

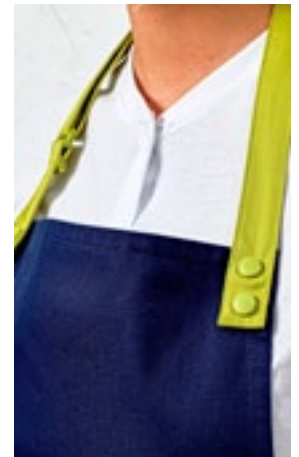

**PW190 | PR190 Colours Swap & Pop Apron - Body**

65% polyester / 35% bomull  
70 x 86 cm (Width x Length)  
195 g/m<sup>2</sup>

Premier Workwear

BLACK (CA. P. BLACK C)	BOTTLE GREEN (CA. P. 7484C)	BURGUNDY (CA. P. 209C)	DARK GREY (CA. P. 425C)
KHAKI (CA. P. 7536C)	NAVY (CA. P. 533C)	OLIVE (CA. P. 7763C)	RED (CA. P. 201C)
ROYAL (CA. P. 7687C)	TURQUOISE (CA. P. 7703C)		

Skyddsförkläde med band säljs separat för varumärkestryck i två färger (se PR191) | Tryckknappar fäster banden på plats | Handdukshållare i samma tyg | Tillverkad av 65 % återvunnen polyester | Mittenficka 34 cm bred x 21 cm lång

**PW191 | PR191 Colours Swap & Pop Apron - Strap**

65% polyester / 35% bomull  
2,5 x 90 cm (Width x Length)  
195 g/m<sup>2</sup>

Premier Workwear

BLACK (CA. P. BLACK C)	BOTTLE GREEN (CA. P. 7484C)	BROWN (CA. P. 4975C)	BURGUNDY (CA. P. 209C)
DARK GREY (CA. P. 425C)	EMERALD (CA. P. 7728C)	HOT PINK (CA. P. 215C)	KHAKI (CA. P. 7536C)
LIME (CA. P. 2304C)	MUSTARD (CA. P. 2006C)	NAVY (CA. P. 533C)	OLIVE (CA. P. 7763C)
ORANGE (CA. P. 172C)	PINK (CA. P. 707C)	PURPLE (CA. P. 7447C)	RED (CA. P. 201C)
ROYAL (CA. P. 7687C)	SAGE (CA. P. 5497C)	TURQUOISE (CA. P. 7703C)	WHITE

Band med skyddsförkläde säljs separat för varumärkestryck i två färger (PR190) | Kraftiga tryckknappar för fäste på förklädets skyddsdel | Nackband med justerbart spänne | Tillverkad av 65 % återvunnen polyester | Tryckknappar i samma färg för färgkontinuitet

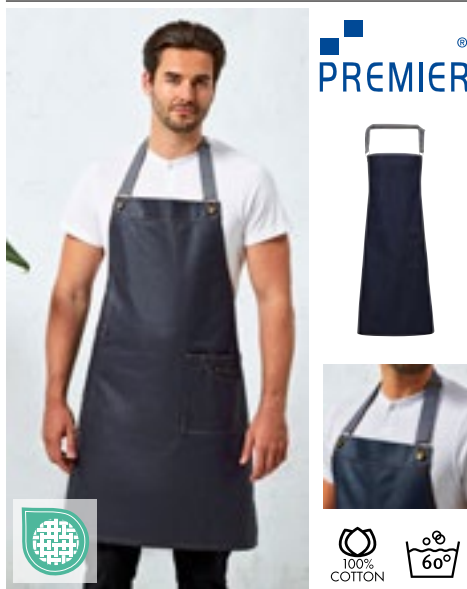

PREMIER®

**PW134** | PR134 **District Waxed Look Denim Bib Apron**

100% bomull  
72 x 86 cm (Width x Length)  
350 g/m<sup>2</sup> Premier Workwear

BLACK DENIM (CA. P. 433C) | INDIGO DENIM (CA. P. 2767C)

100 % bomull med vaxad effekt av akryl | Slitstark vaxad effekt | Oversized jeansficka med stygn och nitar | Kontrastfärgband knutna på plats med metallöglor | Sydd fickor i Chino stil med nitar | Mått: 86 cm lång och 72 cm bred



PREMIER®

**PW162** | PR162 **Colours Collection Contrast Bib Apron**

65% polyester / 35% bomull  
72 x 86 cm (Width x Length)  
195 g/m<sup>2</sup> Premier Workwear

BLACK (CA. P. BLACK C)/PURPLE (CA. P. 269C)	BLACK/DARK GREY (CA. P. 431C)
BLACK/HOT PINK (CA. P. 214C)	BLACK/LIME (CA. P. 382C)
BLACK/RED (CA. P. 200C)	BLACK/TURQUOISE (CA. P. 312C)
BROWN (CA. P. 476C)/NATURAL (CA. P. 1205C)	

Förkläde med panel i kontrasterande färg | Upphängningsband i samma färg | 60 ° C tvättbar | Justerbart glidspänne | Två sneda fickor fram | WRAP-certifierad



PREMIER®

**PW181** | PR181 **Artisan's Choice Double Pocket Canvas Apron**

60% bomull / 40% polyester  
72 x 86 cm (Width x Length)  
310 g/m<sup>2</sup> Premier Workwear

BLACK (CA. P. BLACK C) | DARK GREY (CA. P. 425C) | NATURAL (CA. P. 4755C)  
OLIVE (CA. P. 7763C)

Kraftigt hängselförkläde i canvas med rundade kanter | Kan användas som heltäckande förkläde eller midjeförkläde | Bomull med 40 % återvunnen polyester | Justerbart knytband i nacken och matchande midjeband (90 cm) | Dubbel mittenficka, vardera 14,5 cm bred och 18 cm lång



**CGW1170** | 01170-01 **Bip Apron Gorizia**

65% polyester / 35% bomull  
90 x 75 cm (Length x Width)  
215 g/m<sup>2</sup> CG Workwear

BLUE MELANGE | GREEN MELANGE | GREY MELANGE

Elegant melerad look | Steglöst justerbar halsringning med snörstopp | Dubbel påsydd ficka | Band tillverkat av förklädestyg | Kan tvättas i 95 °C och är lämplig för industriell tvätt



**CGW220** | 00220-01 **Apron Perugia Classic**

65% polyester / 35% bomull  
90 x 75 cm (Length x Width)  
215 g/m<sup>2</sup> CG Workwear

BLACK	BOTTLE GREEN	BUGATTI	CARAMEL
CHERRY	CHOCOLATE	COPPER	CURRY
DARK BLUE	ELEFANT	GRIFFIN	KHAKI
LAVA	LEAF	MAGENTA	NAVY
PUMPKIN	RAVEN	RED	REGENCY RED
SAND	SUNSHINE	TAUPE	TOFFEE
TURQUOISE	WHITE		

Längden kan justeras steglöst | Dragsko kan regleras individuellt | Elegant design med smala band | Dubbel påsydd ficka | Tålig och hållbar | Kan tvättas i 95 °C och är lämplig för industriell tvätt



CGW0131 | 00131-44

### Bib Apron Verona 90 GreeNature

65% polyester / 35% bomull

90 x 75 cm (Length x Width)

215 g/m<sup>2</sup>

CG Workwear

BLACK	CHERRY	COOL GREY
GRIFFIN	NAVY	RAVEN

Polyester tillverkad av återvunna PET-flaskor/ekologisk bomull | Indanthrene-färgad | Tvättbar upp till 95 ° C | Easy Care | Färgäkta | Veck Resistent | Halsbandet är justerbart med reglaget | Lämplig för industriell tvätt | Efterbehandling tillåten | Made in Germany | Hudvänlig

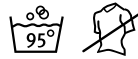

CGW260 | 00260-01/07

### Apron Corcolle

65% polyester / 35% bomull

88 x 94 cm (Width x Length)

215 g/m<sup>2</sup>

CG Workwear

BLACK	CARAMEL	CHERRY
CHOCOLATE	RAVEN	TOFFEE

Väst med fyra dekorativa knappar | Flugla justerbart med 3 knappar | Påsydda förklädesband | Påsydd sidficka (17 x 19 cm) med 2 utrymmen | 2 påsydda hållor | Slitstark | Veck Resistent | Tvätt: Alla färger 95°C



CGW1135 | 01135-01

### Apron Vittoria Classic

65% polyester / 35% bomull

105 x 75 cm (Length x Width)

215 g/m<sup>2</sup>

CG Workwear

BLACK	CHERRY	RAVEN
-------	--------	-------

Made in Germany | Sommelierförkläde | Med 3 tryckknappar justerbart nackband | Brösthicka | Dubbelficka på sidan | Band i förklädesmaterialet | Förstärkta stresspunkter på band | Slitstark | Veck Resistent



CGW130 | 00130-01

### Bib Apron Verona 110 x 75 cm

65% polyester / 35% bomull

110 x 75 cm (Length x Width)

215 g/m<sup>2</sup>

CG Workwear

BLACK	BOTTLE GREEN	BUGATTI	CARAMEL
CHERRY	CHOCOLATE	COPPER	CURRY
DARK BLUE	ELEFANT	GRIFFIN	KHAKI
LAVA	LEAF	MAGENTA	NAVY
PUMPKIN	RAVEN	RED	REGENCY RED
SAND	SUNSHINE	TAUPE	TOFFEE
TURQUOISE	WHITE		

Made in Germany | Dubbelfärgad | Reaktivfärgad | Förstärkta band | Färgäkta | Skrynkelfri och lättskött | Klarar processer för industritvätt och efterbehandling | Halsbandet är justerbart med reglaget | Tvättbar upp till 95 ° C



CGW1146 | 01146-01

### Bib Apron Verona Classic Bag 90 x 75 cm

65% polyester / 35% bomull

90 x 75 cm (Length x Width)

215 g/m<sup>2</sup>

CG Workwear

BLACK	BUGATTI	CHERRY	CHOCOLATE
DARK BLUE	ELEFANT	GRIFFIN	KHAKI
LAVA	LEAF	NAVY	OASIS
PUMPKIN	RAVEN	RED	REGENCY RED
SUNSHINE	TAUPE	TOFFEE	TURQUOISE
WHITE			

Klarar processer för industritvätt och efterbehandling | Made in Germany | Tvättbar vid 95 ° C, alla färger | Färgäkta | Kontinuerligt justerbart nackband med dold justering | Band tillverkat av förklädetyg | Fickstorlek 20 x 39 cm | Slitstark | Högraffinerat blandat tyg



**CGW1145** | 01145-01 **Bib Apron Verona Bag 110 x 75 cm**

65% polyester / 35% bomull  
110 x 75 cm (Length x Width)  
215 g/m<sup>2</sup>

CG Workwear

BLACK	CHOCOLATE	DARK BLUE	KHAKI
PALE GREY	TAUPE	TOFFEE	WHITE

Förkläde med påsydd ficka (20 x 39 cm) | Tvättbar upp till 95 ° C | Indanthrene-färgad | Veck Resistent | Easy Care | Färgäkta | Lämplig för industriell tvätt | Efterbehandling tillåten | Halsbandet är justerbart med reglaget | Made in Germany | Hudvänlig



**CGW131** | 00131-01 **Bib Apron Verona 90**

65% polyester / 35% bomull  
90 x 75 cm (Length x Width)  
215 g/m<sup>2</sup>

CG Workwear

BLACK	BOTTLE GREEN	BUGATTI	CARAMEL
CHERRY	CHOCOLATE	COPPER	CURRY
DARK BLUE	ELEFANT	GRIFFIN	KHAKI
LAVA	LEAF	MAGENTA	NAVY
PUMPKIN	RAVEN	RED	REGENCY RED
SAND	SUNSHINE	TAUPE	TOFFEE
TURQUOISE	WHITE		

Indanthrene-färgad | Tvättbar upp till 95 ° C | Easy Care | Färgäkta | Veck Resistent | Halsbandet är justerbart med reglaget | Lämplig för industriell tvätt | Efterbehandling tillåten | Made in Germany | Hudvänlig



**CGW141J** | 00141-32 **Bib Apron Potenza X Jeans**

65% polyester / 35% bomull  
90 x 71 cm (Length x Width)  
280 g/m<sup>2</sup>

CG Workwear

DENIM

Skyddsförkläde med 4 tryckknappar | Remmar kan bytas ut mot tryckknappar (remmar ingår inte i leveransen. Remsatsen finns under artikel CGW42141) | Korslagda, fritt justerbara remmar på ryggen för att minska belastning på nacke | Slitstark | Tvättbar upp till 95 ° C | Klarar processer för industritvätt och efterbehandling



**CGW141M** | 00141-14 **Bib Apron Potenza X Melange**

50% bomull / 50% polyester  
90 x 71 cm (Length x Width)  
140 g/m<sup>2</sup>

CG Workwear

BLUE MELANGE BROWN MELANGE DARK GREY MELANGE  
LIGHT GREY MELANGE

Skyddsförkläde med 4 tryckknappar | Remmar kan bytas ut mot tryckknappar (remmar ingår inte i leveransen. Remsatsen finns under artikel CGW42141) | Korslagda, fritt justerbara remmar på ryggen för att minska belastning på nacke | Extra lätt tygmateriel | Elegant melerat tyg | Slitstark | Tvättbar upp till 95 ° C | Klarar processer för industritvätt och efterbehandling



**CGW4141** | 04141-32 **Bib Apron Jesi X Jeans**

65% polyester / 35% bomull  
90 x 71 cm (Length x Width)  
280 g/m<sup>2</sup>

CG Workwear

DENIM

Skyddsförkläde med 4 tryckknappar | Löstagbara remmar på ryggen för att minska belastning på nacke | Två stora fickor på sidan | Två små fickor för pennor | Slitstark | Tvättas vid 75 ° C | Klarar processer för industritvätt och efterbehandling



## CGW141 | 00141-01 Bib Apron Potenza X Classic

65% polyester / 35% bomull

90 x 71 cm (Length x Width)

215 g/m<sup>2</sup>

CG Workwear

BLACK	BUGATTI	CHERRY	CHOCOLATE
DARK BLUE	ELEFANT	GRIFFIN	KHAKI
LAVA	LEAF	MARINE	PALE GREY
RAVEN	RED	REGENCY RED	SAND
SUNSHINE	TOFFEE	WHITE	

Skyddsförkläde med 4 tryckknappar | Remmar kan bytas ut mot tryckknappar (remmar ingår inte i leveransen. Remsatsen finns under artikel CGW42141) | Korslagda, fritt justerbara remmar på ryggen för att minska belastning på nacke | Högraffinerat blandat tyg | Veck Resistent | Slitstark | Tvättbar upp till 95 ° C | Klarar processer för industritvätt och efterbehandling

## CGW42141 | 42141-01/14/32 Potenza X Classic Strap Set

65% polyester / 35% bomull (Melange: 50% bomull / 50% polyester)

230 x 2,5 cm

CG Workwear

BLACK	BLUE MELANGE	BROWN MELANGE	BUGATTI
CHERRY	CHOCOLATE	DARK BLUE	DARK GREY MELANGE
DENIM	ELEFANT	GRIFFIN	KHAKI
LAVA	LEAF	LIGHT GREY MELANGE	MARINE
PALE GREY	RAVEN	RED	REGENCY RED
SAND	SUNSHINE	TAUPE	TOFFEE
WHITE			

Två remmar för skyddsförkläden som är 230 cm långa och 2,5 cm breda | Med tryckknapp för att fästas på förklädet | Korslagda, fritt justerbara remmar på ryggen för att minska belastning på nacke | Högraffinerat blandat tyg | Veck Resistent | Slitstark | Tvättbar upp till 95 ° C | Klarar processer för industritvätt och efterbehandling



Dennys  
LONDON®



## DL200 | DP200 Recycled Polyester Bib Apron

100% polyester

80 x 85 cm (Width x Length)

195 g/m<sup>2</sup>

Dennys London

BISCUIT	BLACK	BOTTLE GREEN
GRIFFIN	HOT PINK	LIGHT OLIVE
LIME	MID BLUE	NAVY
OLIVE	ORANGE	RED
ROYAL	SAGE	SEA GRASS
STORM GREY	WHITE	

Förklädes band i samma färg med justerbart knyt fäste | Veckbeständig, snabbtorkande, lång livslängd | Easy care, easy iron och blekbeständig



Dennys  
LONDON®



## DL010 | DP10 Bib Apron with Adjustable Halter

65% polyester / 35% bomull

91 x 91 cm

245 g/m<sup>2</sup>

Dennys London

BLACK	BOTTLE GREEN	CLARET
GRIFFIN	LIGHT GREY	LIGHT OLIVE
NAVY	OLIVE	PEAT
RED	ROYAL	STORM GREY

Dold justerbart band | Samma material | Blekmedelsbeständig | Tvättbar | Easycare | Resistent tyg | Max. tvätttemperatur 65 C



Dennys  
LONDON®



## DL130 | DP130 Apron With Grey Ties Crossover

65% polyester / 35% bomull

70 x 91 cm (Width x Length)

245 g/m<sup>2</sup>

Dennys London

BLACK	BOTTLE GREEN	CLARET
OLIVE	RED	STORM GREY

Förkläde med kors på ryggen för att minska belastningen på nacken | Kontrastband | 1 stor ficka | Blekmedelsbeständig



Westford Mill



WM364 | W364

**Fairtrade Cotton Adult Craft Apron**

100% bomull  
70 x 93 cm  
290 g/m<sup>2</sup>

Westford Mill

BLACK LIGHT GREY NATURAL

Fairtrade-certifierad bomull | Kyprad bomull | 290 gsm (10oz/yd<sup>2</sup>) | Helllångt förkläde med bröstlapp | Djup ficka framtill | Nackband i fiskbensmönstrad bomull justerbart med spänne | Fiskbensmönstrat bomullsband i midjan 100 cm | Längd: 93 cm | Förkläde bredd 70 cm



EXNER®  
Mode mit System



EX106 | 10620

**Bib Apron 80 x 100 cm**

65% polyester / 35% bomull  
80 x 100 cm (Width x Length)  
220 g/m<sup>2</sup>

Exner

BLACK	BORDEAUX	BOTTLE GREEN
GRAPHITE	HOT PINK	LEMON GREEN
NAVY	PURPLE	RED
ROYAL BLUE	SAND	SILVER GREY
TERRACOTTA	TOFFEE	TURQUOISE
WHITE	YELLOW	

Tygband | Justerbart band | Ficka på höger lår ((B) 18 x (H) 20 cm) | Färg svart: lämplig för industriell tvätt (75 ° C) | Andra färger tvättbara upp till 60 ° C



EXNER®  
Mode mit System



EX141 | 141

**Bib Apron XXL 100 x 100 cm**

65% Polyester / 35% Bomull (Black Pinstripe: 100% Bomull)  
100 x 100 cm  
220 g/m<sup>2</sup>

Exner

BLACK	BLACK PINSTRIPE	BORDEAUX
GRAPHITE	PURPLE	RED
SILVER GREY	TOFFEE	WHITE

Tygband | Justerbart band | Mjuk lättstruken finish | Ficka på höger lår ((B) 18 x (H) 20 cm) | Färg svart: lämplig för industriell tvätt (75 ° C) | Andra färger tvättbara upp till 60 ° C



EXNER®  
Mode mit System



EX286 | 28614

**Bib Apron Canvas**

100% bomull  
80 x 70 cm (Length x Width)

Exner

GRAPHITE OLIVE

Med korslagda remmar på ryggen | Bredd: 70 cm / Längd: 80 cm | Med 3 fickor | Med utbytbara tygremmar i full längd och karbinhake



EXNER®  
Mode mit System



EX288 | 28814

**Unisex Bib Apron**

100% bomull  
80 x 70 cm (Length x Width)

Exner

GRAPHITE OLIVE

Med korslagda remmar på ryggen | Bredd: 70 cm / Längd: 80 cm | Med 3 stora fickor med fack | Dekorativ tryckknapp | Detaljer i PU-läder | Med hållbara, utbytbara tygremmar i full längd och karbinhake



EXNER®  
Mode mit System



EX127 | 12717

**Jeans-Bib Apron 2-Colours 75 x 100 cm**

100% bomull  
75 x 100 cm (Width x Length)  
290 g/m<sup>2</sup>

Exner

NAVY/LIGHT BLUE

Förkläde med kontinuerliga tygband | Fäst ficka med två fack över hela förklädningsbredden | Ficka ca 40 x 18 cm (B x H) | Exner-label på nederkanten | Tvättas vid högst 30 ° C





**EX283** | 2830731 **Bib Apron Denim**  
 100% bomull  
**80 x 70 cm (Length x Width)**  
 340 g/m<sup>2</sup> Exner  
NAVY

Med korslagda remmar på ryggen | Bredd: 70 cm /  
 Längd: 80 cm | Med 5 fickor | Detaljer i PU-läder |  
 Halsrem med karbinhake



**L02104** | 02104 **Denim Bib Apron Grant With Pocket**  
 70% bomull / 30% polyester  
**90 x 75 cm**  
 230 g/m<sup>2</sup> SOL'S  
DENIM BRUT

Raw denim | Stor framficka med dubbelt fack | Justerbar  
 halsvidd med metallspänne



**K518** | KK518 **Bib Superwash® 60° Pocket Apron Unisex**  
 65% polyester / 35% bomull  
**89 x 92 cm (Length x Width)**  
 190 g/m<sup>2</sup> Bargear  
DARK GREY NAVY WHITE

Unisex barförkläde med bröstlapp | Band i samma  
 material i linningen | Justerbar hals med reglerare av  
 plast | Dubbel framficka | Bargear® vävd etikett och  
 tvättråd i midjebandet

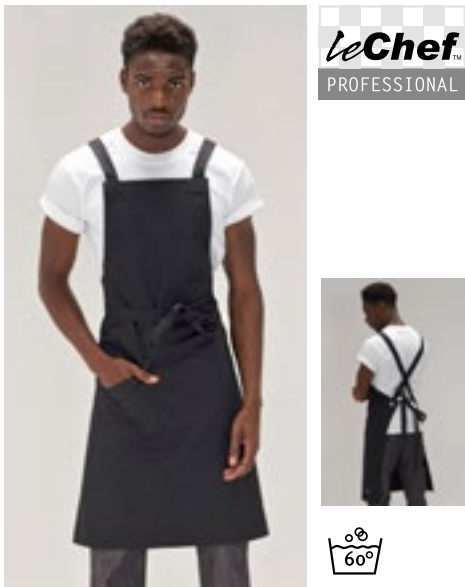

**LF109C** | DE109C **Statement Crossover Bib Apron**  
 100% bomull  
**80 x 91 cm (Width x Length)**  
 280 g/m<sup>2</sup> Le Chef  
BLACK

Korsfäste förkläde med ficka i svart bomull | Banden  
 knyts i kors för att minska belastning på nacken |  
 Blekmedelsbeständig



**LF113** | DE113 **Utility Apron**  
 65% polyester / 35% bomull  
**80 x 71 cm (Width x Length)**  
 260 g/m<sup>2</sup> Le Chef Prep  
BLACK OLIVE KHAKI NAVY

Förkläde med stora fickor, lämplig för stenplattor |  
 Mässing öljetter | Mässingsöglor | Stil med denim



**LF116** | DE116 **Utility Apron Bib Washed Denim**  
 65% polyester / 35% bomull  
**91 x 71 cm (Width x Length)**  
 330 g/m<sup>2</sup> Le Chef  
BLACK/GREY INDIGO

Kraftig bomull | Tvättad denim | Kort längd | Justerbar  
 rem | Metallöljetter och nitar | Stora fack som  
 rymmer surfplattor och PDQ-enheter



**Neutral.**  
Certified Responsibility™



**NE92020** | O92020

**Writers Apron**

80% Bomull / 20% Polyester

90 x 90 cm

210 g/m<sup>2</sup>

Neutral

BLACK BOTTLE GREEN NAVY

80 % organisk bomull/20 % återvunnen polyester (rPET) | Fairtrade-certifierad bomull | Twillvävd | Fickor med avdelningar för surfplatta, pennor och köksdukar | Justerbar rem med spänne



**Neutral.**  
Certified Responsibility™



**NE92003** | O92003

**Chef Apron**

100% bomull

70 x 90 cm (Width x Length)

210 g/m<sup>2</sup>

Neutral

BLACK WHITE

Fairtrade-certifierad bomull | Certifierad ekologisk bomull | Twill väv | Justerbara axelband | Tryckknappar i metall | Neutral och Fairtrade flaggetikett på sidan



**Neutral.**  
Certified Responsibility™



**NE92021** | O92021

**Kitchen Apron**

80% Bomull / 20% Polyester

90 x 90 cm

210 g/m<sup>2</sup>

Neutral

BLACK BOTTLE GREEN NAVY

80 % organisk bomull/20 % återvunnen polyester (rPET) | Fairtrade-certifierad bomull | Twillvävd | Inre ficka på bröstet | Ficka för pennor | Justerbar rem med spänne



**l-merch**

**NT6198**

**Apron**

100% bomull

57 x 88,5 cm (Width x Length)

145 g/m<sup>2</sup>

KHAKI

Köksförkläde av bomull



**l-merch**



**NT5260**

**Apron PU**

100% polyuretan

63 x 83 cm (Width x Length)

BROWN/DARK GREY

DARK GREY/BROWN

Justerbar halsrem och bälte | Metallspänne i mäsing | Öglor för grillverktyg

**BEST SELLER**



**l-merch**



**NT5220**

**Apron**

65% polyester / 35% bomull

75 x 85 cm (Width x Length)

240 g/m<sup>2</sup>

BLACK	BORDEAUX	BOTTLE GREEN
BROWN	DARK GREY	GREY
LIME GREEN	NATURAL	NAVY
OLIVE GREEN	ORANGE	PURPLE
RED	ROYAL BLUE	WHITE
YELLOW		

Förtvättad | Reaktivfärgad | Justerbart nackband | Ficka på framsidan ca. 18 x 32 cm (höjd x bredd)



**NEW**

**l-merch**

**NT5221 Apron Bio**

100% bomull  
75 x 85 cm (Width x Length)

NATURAL

100 % ekologisk bomull | Hållbart förkläde | Funktionell och smutsavvisande | Praktisk ficka framtill | 75 x 85 cm (bredd x längd)



**L03569 | 03569 Unisex Gamma Apron**

100% bomull  
90 x 75 cm  
240 g/m<sup>2</sup>

SOL'S

ANCIENT PINK	BLACK	BOTTLE GREEN	BURGUNDY
CHOCOLATE	DARK GREY (SOLID)	NAVY	RED
ROPE	WHITE		

Twill 240 | 100 % ekologisk bomull | Ekologiskt förkläde | Stora framfickor med två fack | Justerbart nackband | En storlek: 90 x 75 cm



**BEST SELLER**

**L990 | 88010 Long Apron Gala**

65% polyester / 35% bomull  
75 x 90 cm (Width x Length)  
240 g/m<sup>2</sup>

SOL'S

APPLE GREEN	AQUA	BOTTLE GREEN	BROWN
BURGUNDY	CHOCOLATE	DARK GREY (SOLID)	DARK PURPLE
DEEP BLACK	GOLD	KELLY GREEN	NAVY
ORANGE	ORCHID PINK	PURE GREY	RED
ROPE	ROYAL BLUE 241	WHITE	

Lättskött | Stor ficka med två fack (total storlek: ca 20 x 40 cm (h x b)) | Justerbar vid kragen med metallslinga



**NEW**

**L04094 | 04094 Cotton Apron Glasgow**

100% bomull  
65 x 90 cm

SOL'S

BLACK	BOTTLE GREEN	BRIGHT RED	FLASH PINK
GRAPHITE	LIGHT ORANGE	NATURAL	ROYAL BLUE 241
TAUPE	ULTRAMARINE	WHITE	YELLOW GREEN

Oborstad bomull | Rak hals | Nedanför knät | Knytbånd bak

SOL'S  
the fair spirit

BEST  
SELLER

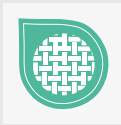

L01744 | 01744

**Gramercy Apron**

65% polyester / 35% bomull

80 x 63 cm (Length x Width)

190 g/m<sup>2</sup>

SOL'S

BLACK BURGUNDY CHOCOLATE DARK GREY (SOLID) NAVY RED ROPE WHITE

Stor framficka



**X965** | BBQ8073 **Barbecue Apron**  
65% polyester / 35% bomull (Natural: 100% bomull)  
73 x 80 cm (Width x Length)  
240 g/m<sup>2</sup> Link Kitchen Wear

BLACK	BORDEAUX	BOTTLE GREEN
BROWN	DARK GREY (CA. P. 431)	KHAKI
MOUSE GREY	NATURAL (CA. P. 7499)	NAVY
ORANGE	PURPLE	RED
ROYAL	TERRACOTTA (CA. P. 4840)	WHITE
YELLOW		

Förstärkta sömmar | Lättskött | Pre-krympt | Färgäkta | Utan tryck tvättbar vid 60 ° C



**X969** | BBQ11073 **Barbecue Apron XL**  
65% polyester / 35% bomull (Natural: 100% bomull)  
73 x 110 cm (Width x Length)  
240 g/m<sup>2</sup> Link Kitchen Wear

BLACK	BORDEAUX	BOTTLE GREEN
BROWN	DARK GREY (CA. P. 431)	MOUSE GREY
NATURAL (CA. P. 7499)	NAVY	ORANGE
PURPLE	RED	ROYAL
SAND	TERRACOTTA (CA. P. 4840)	WHITE
YELLOW		

Förstärkta sömmar | Lättskött | Pre-krympt | Färgäkta | Utan tryck tvättbar vid 60 ° C

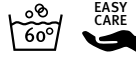

**X999** | BBQ9090EU **Barbecue Apron XB - EU Production**  
65% polyester / 35% bomull  
90 x 90 cm  
240 g/m<sup>2</sup> Link Kitchen Wear

BLACK	BOTTLE GREEN (CA. P. 560)	BURGUNDY (CA. P. 216)
DARK GREY (CA. P. 431)	NAVY (CA. P. 2766)	ORANGE (CA. P. 1655)
RED (CA. P. 200)	ROYAL (CA. P. 286)	SAND
WHITE	YELLOW	

Klassiskt grillförkläde extra brett | Vävd i 2/1 Twill | Förstärkta tryckpunkter på banden | Med kontinuerligt band i förklädets material | Lättskött | Reaktivfärgad | Ej tryckt, tvättbar vid 60 grader | 240 g / m<sup>2</sup>



**X967** | HS8073 **Hobby Apron**  
65% polyester / 35% bomull (Natural: 100% bomull)  
73 x 80 cm (Width x Length)  
240 g/m<sup>2</sup> Link Kitchen Wear

BLACK	BORDEAUX	BOTTLE GREEN
BROWN	DARK GREY (CA. P. 431)	KHAKI
MOUSE GREY	NATURAL (CA. P. 7499)	NAVY
ORANGE	PURPLE	RED
ROYAL	TERRACOTTA (CA. P. 4840)	WHITE
YELLOW		

Framficka (ca 35 x 19 cm) | Lättskött | Pre-krympt | Färgäkta | Förstärkta sömmar | Utan tryck tvättbar vid 60 ° C



**X1008** | BBQC8070 **Cotton Barbecue Apron**  
100% bomull  
80 x 70 cm  
230 g/m<sup>2</sup> Link Kitchen Wear

BLACK	BORDEAUX	DARK GREY (CA. P. 431)
MOUSE GREY	NAVY (CA. P. 2766)	RED (CA. P. 200)
WHITE		

Klassiskt grillförkläde | Vävd i 2/1 Twill | Förstärkta tryckpunkter på banden | Lättskött | Reaktivfärgad | Tvättbar vid 40 grader



**X979** | BBQ9073ADJ **Barbecue Apron Adjustable**  
65% polyester / 35% bomull  
73 x 90 cm (Width x Length)  
240 g/m<sup>2</sup> Link Kitchen Wear

BLACK	BORDEAUX	BOTTLE GREEN
BROWN	DARK GREY (CA. P. 431)	MOUSE GREY
NAVY	ORANGE	RED
ROYAL	WHITE	YELLOW

Reaktivfärgad | Vävd i twill | Easy Care-tyg | Pre-krympt | Utan tryck tvättbar vid 60 ° C | Förstärkta sömmar | Barbecue-förkläde med justerbart nackband



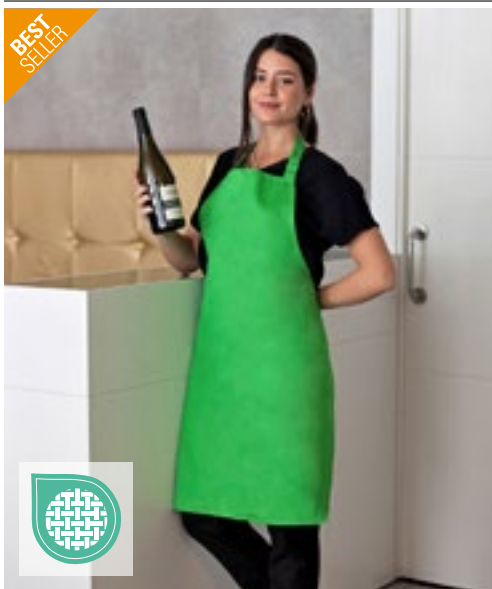

**BEST SELLER**



## X986 | MS8572 **Multi Apron**

80% polyester / 20% bomull (Fuchsia, Olive: 100% polyester)  
72 x 85 cm (Width x Length)  
200 g/m<sup>2</sup>

Link Kitchen Wear

APPLE (CA. P. 360)	AUBERGINE (CA. P. 5115)	BLACK	BOTTLE GREEN (CA. P. 560)
BROWN (CA. P. 476)	BURGUNDY (CA. P. 216)	DARK GREY (CA. P. 431)	EMERALD (CA. P. 341)
FUCHSIA (CA. P. 219)	KHAKI (CA. P. 7503)	LEMON (CA. P. 127)	LIGHT BLUE (CA. P. 2708)
LIME (CA. P. 382)	MIDBLUE (CA. P. 2718)	NAVY (CA. P. 2766)	OLIVE (CA. P. 378)
ORANGE (CA. P. 1655)	PALE GREY (SILVER) (CA. P. 428)	PINK (CA. P. 1895)	POSTMAN GREY (CA. P. 7545)
PURPLE (CA. P. 269)	RED (CA. P. 200)	ROYAL (CA. P. 286)	SAGE (CA. P. 5497)
STRAWBERRY RED (CA. P. 186)	SUNFLOWER (CA. P. 136C)	TURQUOISE (CA. P. 312)	WHITE

Easy Care | Pre-krympt | 2/1-twill | Reaktivfärgad | Tvättbar upp till 60 ° C | Justerbar halsringning | Förstärkta sömmar



**BEST SELLER**



## X987 | GS8572 **Grill Apron**

80% polyester / 20% bomull (Olive: 100% polyester)  
72 x 85 cm (Width x Length)  
200 g/m<sup>2</sup>

Link Kitchen Wear

APPLE (CA. P. 360)	AUBERGINE (CA. P. 5115)	BLACK	BOTTLE GREEN (CA. P. 560)
BROWN (CA. P. 476)	BURGUNDY (CA. P. 216)	DARK GREY (CA. P. 431)	EMERALD (CA. P. 341)
FUCHSIA (CA. P. 219)	HOT PINK (CA. P. 241C)	KHAKI (CA. P. 7503)	LEMON (CA. P. 127)
LIGHT BLUE (CA. P. 2708)	LIME (CA. P. 382)	MIDBLUE (CA. P. 2718)	NAVY (CA. P. 2766)
OLIVE (CA. P. 378)	ORANGE (CA. P. 1655)	PALE GREY (SILVER) (CA. P. 428)	PINK (CA. P. 1895)
POSTMAN GREY (CA. P. 7545)	PURPLE (CA. P. 269)	RED (CA. P. 200)	ROYAL (CA. P. 286)
SAGE (CA. P. 5497)	STRAWBERRY RED (CA. P. 186)	SUNFLOWER (CA. P. 136C)	TURQUOISE (CA. P. 312)
WHITE			

Easy Care | Pre-krympt | 2/1-twill | Reaktivfärgad | Tvättbar upp till 60 ° C | Justerbar halsringning | Med framficka ca 20 x 25 cm (l x b) | Förstärkta sömmar



## X988 | DS8572 **Duo Apron**

80% polyester / 20% bomull (Olive: 100% polyester)  
72 x 85 cm (Width x Length)  
200 g/m<sup>2</sup>

Link Kitchen Wear

BLACK/APPLE (CA. P. 360)	BLACK/AUBERGINE (CA. P. 5115)
BLACK/BLACK	BLACK/BOTTLE GREEN (CA. P. 560)
BLACK/BROWN (CA. P. 476)	BLACK/BURGUNDY (CA. P. 216)
BLACK/DARK GREY (CA. P. 431)	BLACK/EMERALD (CA. P. 341)
BLACK/FUCHSIA (CA. P. 219)	BLACK/HOT PINK (CA. P. 241C)
BLACK/KHAKI (CA. P. 7503)	BLACK/LEMON (CA. P. 127)
BLACK/LIGHT BLUE (CA. P. 2708)	BLACK/LIME (CA. P. 382)
BLACK/MIDBLUE (CA. P. 2718)	BLACK/NAVY (CA. P. 2766)
BLACK/OLIVE (CA. P. 378)	BLACK/ORANGE (CA. P. 1655)
BLACK/PALE GREY (SILVER) (CA. P. 428)	BLACK/PINK (CA. P. 1895)
BLACK/POSTMAN GREY (CA. P. 7545)	BLACK/PURPLE (CA. P. 269)
BLACK/RED (CA. P. 200)	BLACK/ROYAL (CA. P. 286)
BLACK/SAGE (CA. P. 5497)	BLACK/STRAWBERRY RED (CA. P. 186)
BLACK/SUNFLOWER (CA. P. 136C)	BLACK/TURQUOISE (CA. P. 312)
BLACK/WHITE	

Easy Care | Pre-krympt | 2/1-twill | Reaktivfärgad | Tvättbar upp till 60 ° C | Justerbar halsringning | Två fickor med sned öppning | Förstärkta sömmar

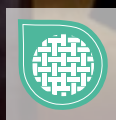



**X1012** | HSC8070

**Cotton Hobby Apron**

100% bomull  
80 x 70 cm  
230 g/m<sup>2</sup>

Link Kitchen Wear

BLACK	BORDEAUX	DARK GREY (CA. P. 431)
MOUSE GREY	NAVY (CA. P. 2766)	RED (CA. P. 200)
WHITE		

Klassiskt hobbyförkläde med ficka | Vävd i 2/1 Twill | Förstärkta tryckpunkter på banden | Lättskött | Reaktivfärgad | Tvättbar vid 40 grader



**X990** | HS9090JNS

**Jeans Hobby Apron**

80% bomull / 20% polyester  
90 x 90 cm  
300 g/m<sup>2</sup>

Link Kitchen Wear

BLACK	DENIM
-------	-------

Främre ficka uppdelad i två fickor | Förstärkta sömmar | Vävd i 2/1 Twill | Easy Care tyg | Reaktivfärgad | Non-print tvättas i max 60°C

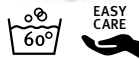

**X1003** | SS11073

**Shoemakers Apron**

65% polyester / 35% bomull  
110 x 73 cm  
240 g/m<sup>2</sup>

Link Kitchen Wear

BLACK	NAVY (CA. P. 2766)
-------	--------------------

Vävd i 2/1 Twill | Bröst- och höftficka | Förstärkta sömmar | Lättskött | Ej tryckt, tvättbar vid 60 grader | 240 g / m<sup>2</sup>



**X972** | BBQ8073PES

**Barbecue Apron Sublimation**

100% polyester  
73 x 80 cm (Width x Length)  
240 g/m<sup>2</sup>

Link Kitchen Wear

WHITE
-------

Förstärkning vid utsatta ställen | Mycket bra kvalitet | Tvätt med sublimationstryck: 60°C | Polyester vävd i 2/1 twill



**X974** | BBQ11073PES

**Barbecue Apron XL Sublimation**

100% polyester  
73 x 110 cm (Width x Length)  
240 g/m<sup>2</sup>

Link Kitchen Wear

WHITE
-------

Mycket bra kvalitet | Förstärkning vid utsatta ställen | Tvätt med sublimationstryck: 60°C | Polyester vävd i 2/1 twill



**X993** | BBQ8073EU

**Barbecue Apron - EU Production**

65% polyester / 35% bomull  
73 x 80 cm (Width x Length)  
240 g/m<sup>2</sup>

Link Kitchen Wear

BLACK	BORDEAUX	BOTTLE GREEN
DARK GREY (CA. P. 431)	NAVY	ORANGE (CA. P. 1655)
RED	ROYAL	SAND
WHITE	YELLOW	

EU-produktion | Vävd i 2/1 Twill | Easy Care tyg | Reaktivfärgad | Med nödvändiga förstärkningar | Non-print tvättas i max 60°C



**X994** | HS8073EU **Hobby Apron - EU Production**

65% polyester / 35% bomull  
73 x 80 cm (Width x Length)  
240 g/m<sup>2</sup>

Link Kitchen Wear

BLACK	BORDEAUX	BOTTLE GREEN
DARK GREY (CA. P. 431)	NAVY	ORANGE (CA. P. 1655)
RED	ROYAL	SAND
WHITE	YELLOW	

Delad ytterficka | Vävd i 2/1-twill | Easy Care-tyg | Reaktivfärgad | Med nödvändiga förstärkningar | EU-produktion | Non-print tvättas i max 60°C



**X998** | BBQ9090JNS **Jeans Barbecue Apron**

80% bomull / 20% polyester  
90 x 90 cm  
300 g/m<sup>2</sup>

Link Kitchen Wear

BLACK	INDIGO
-------	--------

Vävd i 2/1 Twill | Easy Care tyg | Reaktivfärgad | Utan tryck tvättbart i 60°C



KUSTOM KIT. **bargear.**



**K515** | KK515 **Bib Superwash® 60° Bar Apron Unisex**

100% bomull  
One Size  
280 g/m<sup>2</sup>

Bargear

BLACK	LIME	ORANGE
RASPBERRY	ROYAL	

Band i samma material i linningen | Dubbla öppna fickor | Justerbar halsringning | Vävd etikett | Unisex | Tvätt: 60°C



KARLOWSKY®



**KY006** | LS 5 **Bib Apron Faro**

65% polyester / 35% bomull  
75 x 95 cm (Width x Length)  
215 g/m<sup>2</sup>

Karlowsky

ANTHRACITE (CA. P. 7540C)	BLACK (CA. P. 419C)	BORDEAUX (CA. P. 209C)
LIGHT BROWN (CA. P. 438C)	NAVY (CA. P. 533C)	RED (CA. P. 186C)
SAND (CA. P. 7529C)	WHITE	

Twillväv, 215 g/m<sup>2</sup> | Mycket raffinerad, förkrympad, färgfast, lätt att sköta | Förkläde med remmar i förklädetyg, förstärkta vid udsatta punkter | Längd på halsrem: ca 60 cm | Lämplig för industriell tvätt | Tvättbar upp till 95 °C



KARLOWSKY®



**KY026** | LS7 **Bib Apron Denmark**

65% polyester / 35% bomull  
75 x 95 cm (Width x Length)  
215 g/m<sup>2</sup>

Karlowsky

ANTHRACITE (CA. P. 7540C)	BLACK (CA. P. 419C)	BORDEAUX (CA. P. 209C)
LIGHT BROWN (CA. P. 438C)	NAVY (CA. P. 533C)	RED (CA. P. 186C)
SAND (CA. P. 7529C)	WHITE	

Twillväv, 215 g/m<sup>2</sup> | Mycket raffinerad, förkrympad, färgfast, lätt att sköta | Förkläde med remmar i förklädetyg, förstärkta vid udsatta punkter | Längd på halsrem: ca 60 cm | Påsydd ficka med två fack, 40 x 20 cm | Lämplig för industriell tvätt | Tvättbar upp till 95 °C



KUSTOM KIT. **bargear.**



**K517** | KK517 **Bib Superwash® 60° Apron Unisex**

65% polyester / 35% bomull  
89 x 92 cm (Length x Width)  
190 g/m<sup>2</sup>

Bargear

BLACK	DARK GREY	NAVY
WHITE		

Unisex barförkläde med bröstslapp | Band i samma material i linningen | Justerbar hals med reglerare av plast | Bargear® vävd etikett och vårdmärkning i





KARLOWSKY®



**KY045** | BLS 3 **Basic Bib Apron**

65% polyester / 35% bomull  
75 x 100 cm (Width x Length)  
215 g/m<sup>2</sup>

Karlowsky

ANTHRACITE (CA. P. 7540C)	BLACK (CA. P. 419C)	BLUE (CA. P. 7686C)	BORDEAUX (CA. P. 209C)
LIGHT BROWN (CA. P. 438C)	NAVY (CA. P. 533C)	RED (CA. P. 186C)	SAND (CA. P. 7529C)
WHITE			

Twillväv, 215 g/m<sup>2</sup> | Förkläde med remmar i förklädetyg, förstärkta vid utsatta punkter | Längd på halsrem: ca 60 cm | Tvättas i 60 °C



KARLOWSKY®



**KY049** | BLS4 **Bib Apron Basic With Buckle**

65% polyester / 35% bomull  
75 x 90 cm (Width x Length)  
215 g/m<sup>2</sup>

Karlowsky

ANTHRACITE (CA. P. 7540C)	AUBERGINE (CA. P. 5185C)	BASALT GREY (CA. P. 4276C)	BLACK (CA. P. 419C)
BLUE (CA. P. 7686C)	BORDEAUX (CA. P. 209C)	CAMEL (CA. P. 7504C)	FOREST GREEN (CA. P. 554C)
LIGHT BROWN (CA. P. 438C)	LIME (CA. P. 2303C)	MOSS GREEN (CA. P. 7764C)	MUSTARD (CA. P. 146C)
NAVY (CA. P. 533C)	PINE GREEN (CA. P. 4189C)	RASPBERRY (CA. P. 4059C)	RED (CA. P. 186C)
ROSE (CA. P. 4065C)	SAND (CA. P. 7529C)	SUN YELLOW (CA. P. 127C)	TURQUOISE (CA. P. 633C)
WHITE			

Twillväv, 215 g/m<sup>2</sup> | Förkläde med remmar i förklädetyg, förstärkta vid utsatta punkter | Justerbara band med spänne, max 70 cm | Tvättas i 60 °C



KARLOWSKY®



EASY CARE

**KY072** | LS 14 **Bib Apron Santorini**

65% polyester / 35% bomull  
75 x 95 cm (Width x Length)  
215 g/m<sup>2</sup>

Karlowsky

ANTHRACITE (CA. P. 7540C)	BLACK (CA. P. 419C)	BORDEAUX (CA. P. 209C)	LIGHT BROWN (CA. P. 438C)
NAVY (CA. P. 533C)	RED (CA. P. 186C)	SAND (CA. P. 7529C)	WHITE

Twillväv, 215 g/m<sup>2</sup> | Mycket raffinerad, förkrympad, färgfast, lätt att sköta | Förkläde med remmar i förklädetyg, förstärkta vid utsatta punkter | Längden regleras med stroppar och tryckknappar till 50, 55 och 60 cm | Lämplig för industriell tvätt | Tvättbar upp till 95 °C



KARLOWSKY®



**KY116** | LS 25 **Bib Apron Urban X-Style**

100% bomull  
68 x 80 cm (Width x Length)  
273 g/m<sup>2</sup>

Karlowsky

BEIGE (CA. P. 7529 C)	BLACK (CA. P. 419C)	CHOCOLATE (CA. P. 440 C)	KHAKI (CA. P. 7497 C)
STONE GREY (CA. P. 2332 C)			

Twillväv, 273 g/m<sup>2</sup> | Färgäkta | Haklappsförkläde med twill-utseende med korsband för att avlasta nacken | Enkel borttagning och fastsättning av alla band med hjälp av karbonhakar | Spännen för steglös längdjustering | Extra midjeband för att reglera bredden garanterar en bra passform | Bronserade nitar och stickningar i kontrasterande färg | Funktionella läderband | Praktisk tygöglå på höger sida för att fästa ett servitörshölster eller kökshanduk | Vänster ficka (16 x 24 cm) och pennfack vid brösthöjd | Tvättbar upp till 60 °C



KARLOWSKY®



KY119 | LS 38

## Bib Apron Urban-Look With Cross Straps And Pocket

65% polyester / 35% bomull  
70 x 85 cm (Width x Length)  
215 g/m<sup>2</sup>

Karlowsky

AUBERGINE (CA. P. 5185C) CINNAMON (CA. P. 2321C) MOSS GREEN (CA. P. 7764C) PEBBLE (CA. P. 4268C)  
STEEL BLUE (CA. P. 2380C)

Mått: 70 x 85 cm (längd x bredd) | Twillväv, 65 % polyester/35 % bomull, 215 g/m<sup>2</sup> | Tvättbar, enkel hantering | Skyddsförkläde med löstagbara remmar i kontrastfärg | Snygg kombination av elegans och cool streetwear-stil | Remmar i kontrastfärg med naturlig look | Alla remmar kan fästas och tas bort snabbt och enkelt med tryckknappar | Båda förklädesremmarna är placerade över axlarna för att avlasta nacken | Praktiska fästen: Remmarna läggs i kors på ryggen, dras genom spännena och knyts ihop (längd och höjd kan enkelt justeras) | Snyggt skurna förklädeskanter | Pennögla på höger sida av bröstet | Ögla i kontrastfärg på vänster ficka (19 x 21 cm) för att fästa pennor, kökshanddukar eller andra köksredskap



KARLOWSKY®



KY028 | LS11

## Bib Apron Carlo

100% bomull  
70 x 90 cm (Width x Length)  
185 g/m<sup>2</sup>

Karlowsky

BLACK (CA. P. 419C) BORDEAUX (CA. P. 209C) NAVY (CA. P. 533C)

Twillväv, 185 g/m<sup>2</sup> | Mycket elegant, förkrympt, tryckta färger, vita ränder | Förkläde med remmar i förklädetyg, förstärkta vid utsatta punkter | Justerbara band med spänne, max 70 cm | Påsydd ficka med två fack, 34 x 18 cm | Tvättbar upp till 40 °C



KARLOWSKY®



KY100 | LS 22

## Bib Apron Jeans-Style With Pocket

65% polyester / 35% bomull  
71 x 95 cm (Width x Length)  
195 g/m<sup>2</sup>

Karlowsky

VINTAGE BLACK (CA. P. COOL GREY11C) VINTAGE BLUE (CA. P. 2108C) VINTAGE MOSS GREEN (CA. P. 416C)

Twillväv, 195 g/m<sup>2</sup> | Mycket raffinerad, förkrympad, färgfast, lätt att sköta | Förkläde i jeanslook med remmar tillverkade av samma tyg | Sömmar i kontrasterande färg | Sicksacksömmar på bandet ger extra hållbarhet | Nackbandet kan justeras i längd med 3 tryckknappar | Påsydd ficka (40 x 20 cm) med 2 bekväma fack (20 x 20 cm vardera) | Lämplig för industriell tvätt | Tvättbar upp till 95 °C



KARLOWSKY®



KY118 | LS 36

## Asymmetrical Bib Apron Classic With Pocket

65% polyester / 35% bomull  
70 x 90 cm (Width x Length)  
215 g/m<sup>2</sup>

Karlowsky

ANTHRACITE (CA. P. 7540C) BLACK (CA. P. 419C) NAVY (CA. P. 533C)

Mått: 70 x 90 cm (längd x bredd) | Twillväv, 65 % polyester/35 % bomull, 215 g/m<sup>2</sup> | Tvättbar, enkel hantering | Snyggt och elegant förkläde med asymmetriskt snitt | Alla remmar är tillverkade av samma material som förklädet och är enkla att ta loss | Alla remmar kan justeras enkelt med spännet | Längden kan justeras enkelt med spännet | Vinklad ficka (19 x 16/26 cm) på höger sida



KARLOWSKY®



**KY123 | BLS6 Short Bib Apron Basic With Buckle And Pocket**

65% polyester / 35% bomull  
75 x 60 cm (Width x Length)  
215 g/m<sup>2</sup>

Karlowsky

ANTHRACITE (CA. P. 7540C)	AUBERGINE (CA. P. 5185C)	BASALT GREY (CA. P. 4276C)	BLACK (CA. P. 419C)
BLUE (CA. P. 7686C)	BORDEAUX (CA. P. 209C)	CAMEL (CA. P. 7504C)	FOREST GREEN (CA. P. 554C)
LIGHT BROWN (CA. P. 438C)	LIME (CA. P. 2303C)	MOSS GREEN (CA. P. 7764C)	MUSTARD (CA. P. 146C)
NAVY (CA. P. 533C)	PINE GREEN (CA. P. 4189C)	RASPBERRY (CA. P. 4059C)	RED (CA. P. 186C)
ROSE (CA. P. 4065C)	SAND (CA. P. 7529C)	SUN YELLOW (CA. P. 127C)	TURQUOISE (CA. P. 633C)
WHITE			

Mått: 75 x 60 cm (längd x bredd) | Twillväv, 65 % polyester/35 % bomull, 215 g/m<sup>2</sup> | Kort skyddsförkläde med remmar i samma tyg | Sömskydd på förklädesremmarna ger ökad hållbarhet | Bältets längd kan justeras enkelt med spännet (längd upp till 70 cm) | Praktisk påsydd ficka med 2 fack (40 x 20 cm)



KARLOWSKY®



**KY133 | BLS 9 Oversized Bib Apron Basic with Buckle and Pocket**

65% polyester / 35% bomull  
100 x 100 cm  
215 g/m<sup>2</sup>

Karlowsky

ANTHRACITE (CA. P. 7540C)	BASALT GREY (CA. P. 4276C)	BLACK (CA. P. 419C)	BORDEAUX (CA. P. 209C)
FOREST GREEN (CA. P. 554C)	LIGHT BROWN (CA. P. 438C)	MOSS GREEN (CA. P. 7764C)	NAVY (CA. P. 533C)
RED (CA. P. 186C)	SAND (CA. P. 7529C)	WHITE	

Twillvävd | Extra stort förkläde med band i samma tyg | Särskilt framtaget för dig som är lång och kurvig | Sömskydd på förklädesremmarna ger ökad hållbarhet | Bältets längd kan justeras enkelt med spännet (längd upp till 78 cm) | Praktisk påsydd ficka med 2 fack (40 x 20 cm)



KARLOWSKY®



**KY044 | BLS5 Bib Apron Basic With Pocket And Buckle**

65% polyester / 35% bomull  
75 x 90 cm (Width x Length)  
215 g/m<sup>2</sup>

Karlowsky

ANTHRACITE (CA. P. 7540C)	AUBERGINE (CA. P. 5185C)	BASALT GREY (CA. P. 4276C)	BLACK (CA. P. 419C)
BLUE (CA. P. 7686C)	BORDEAUX (CA. P. 209C)	CAMEL (CA. P. 7504C)	FOREST GREEN (CA. P. 554C)
LIGHT BROWN (CA. P. 438C)	LIME (CA. P. 2303C)	MOSS GREEN (CA. P. 7764C)	MUSTARD (CA. P. 146C)
NAVY (CA. P. 533C)	PINE GREEN (CA. P. 4189C)	RASPBERRY (CA. P. 4059C)	RED (CA. P. 186C)
ROSE (CA. P. 4065C)	SAND (CA. P. 7529C)	SUN YELLOW (CA. P. 127C)	TURQUOISE (CA. P. 633C)
WHITE			

Twillväv, 215 g/m<sup>2</sup> | Förkläde med remmar i förklädetyg, förstärkta vid utsatta punkter | Justerbara band med spänne, max 70 cm | Påsydd ficka med 2 fack (40 x 20 cm) | Tvättas i 60 °C



KARLOWSKY®



**KY120 | LS 39 Bib Apron Urban-Nature With Cross Straps And Big Pocket**

65% polyester / 35% bomull  
70 x 85 cm (Width x Length)  
215 g/m<sup>2</sup>

Karlowsky

AUBERGINE (CA. P. 5185C)	CINNAMON (CA. P. 2321C)	MOSS GREEN (CA. P. 7764C)	PEBBLE (CA. P. 4268C)
STEEL BLUE (CA. P. 2380C)			

Mått: 70 x 85 cm (längd x bredd) | Twillväv, 65 % polyester/35 % bomull, 215 g/m<sup>2</sup> | Tvättbar, enkel hantering | Skyddsförkläde med löstagbara remmar i kontrastfärg | Unik kombination av klassisk charm och streetwear-stil | De korslagda remmarna i naturlig look ger ett slående intryck | Båda förklädesremmarna är placerade över axlarna för att avlasta nacken | Praktiska fästen: Remmarna läggs i kors på ryggen, dras genom spännena och knyts ihop (längd och höjd kan enkelt justeras) | Båda remmarna kan enkelt tas bort och tvättas separat | Påsydda mittfickor med: 1 stort mittfack (39 x 20 cm), 2 pennfickor på sidorna och 1 liten påsydd ficka (17 x 11 cm)



KARLOWSKY®



**KY054** | LS 37 **Apron Green-Generation**

65% polyester / 35% bomull  
70 x 85 cm (Width x Length)  
215 g/m<sup>2</sup>

Karlowsky

AUBERGINE (CA. P. 5185C)	BLACK (CA. P. 419C)	CINNAMON (CA. P. 2321C)	MOSS GREEN (CA. P. 7764C)
PEBBLE (CA. P. 4268C)	STEEL BLUE (CA. P. 2380C)		

Twillväv, 215 g/m<sup>2</sup> | Färgäkt, lättskött, hållbar | Modernt, bekvämt pinafore-förkläde som perfekt kombinerar hållbarhet och stil | Polyesterinnehåll av återvunnen plast | Tidlös, modern design framtill möter korsade remmar i urban stil, tillverkade av äkta läder och kontrasterande knytband baktill | Remmar i kontrastfärg med naturlig look | Båda förklädesremmarna är placerade över axlarna för att avlasta nacken | Alla remmar kan enkelt tas bort eller fästas med hjälp av tryckknappar | Praktiska fästen: De kontrasterande banden korsas på ryggen, dras genom spännena och knyts ihop (längd och höjd kan enkelt justeras) | Snyggt skurna förklädeskanter



KARLOWSKY®



**KY056** | LS 40 **Apron New-Nature**

65% polyester / 35% bomull  
70 x 85 cm (Width x Length)  
215 g/m<sup>2</sup>

Karlowsky

AUBERGINE (CA. P. 5185C)	BLACK (CA. P. 419C)	CINNAMON (CA. P. 2321C)	MOSS GREEN (CA. P. 7764C)
PEBBLE (CA. P. 4268C)	STEEL BLUE (CA. P. 2380C)		

Twillväv, 215 g/m<sup>2</sup> | färgäkt, lättskött, hållbar | Modernt och hållbart skyddsförkläde i naturlig urban stil | Produkten innehåller 65 % återvunnen polyester och har tillverkats på ett miljövänligt och socialt ansvarsfullt sätt | Midje- och förklädesband tillverkade av kontrasterande snoddar ger ett naturligt utseende och en utmärkt passform | Tygförstärkning på halsbandet ger en bekvämare passform runt halsen | Brösthicka för pennor eller kökspincett | Kontrasterande sömmar på fickan kompletterar den naturliga looken



KARLOWSKY®



**KY113** | LS 29 **Bib Apron Urban Casual-Style**

100% bomull  
68 x 80 cm (Width x Length)  
273 g/m<sup>2</sup>

Karlowsky

BEIGE (CA. P. 7529 C)	BLACK (CA. P. 419C)	CHOCOLATE (CA. P. 440 C)	KHAKI (CA. P. 7497 C)
STONE GREY (CA. P. 2332 C)			

Twillväv, 273 g/m<sup>2</sup> | Färgäkt | Haklappsförkläde i twill-look med remmar tillverkade av samma tyg | Haklappsrem med spänne för att justera längden | Bronserade nitar och stickningar i kontrasterande färg | Praktisk tygögla på höger sida för att fästa ett servitörshölster eller kökshanduk | Vänster sidficka (19 x 21 cm) | Tvättbar upp till 60 ° C



KARLOWSKY®



**KY117** | LS 28 **Bib Apron Denim X-Style**

100% bomull  
68 x 80 cm (Width x Length)  
330 g/m<sup>2</sup>

Karlowsky

DENIM BLUE (CA. P. 533 C)
---------------------------

Twillväv, 330 g/m<sup>2</sup> | Färgäkt | Denimförkläde med avtagbara korsband | Funktionella korsband avlastar nacken | Enkel borttagning och fastsättning av alla band med hjälp av karbonhakar | Spännerna för steglös längdjustering | Breddinställningen för optimal passform med ytterligare midjeband för justering | Denim look | Bronserade nitar och stickningar i kontrasterande färg | Läderrem | Pennficka i brösthöjd | Två sidofickor (16 x 20 cm) | Tvätt i 40 ° C



CGW9520 | 09520-13

## Men's Short Sleeve T-Shirt Taranto

60% bomull / 40% polyester

S, M, L, XL, XXL, 3XL, 4XL

220 g/m<sup>2</sup>

CG Workwear

ANTHRACITE	APEROL	BLACK
NATURAL	NAVY	WHITE

Rounded neckline | Slimfit, smala ärmar | Slitstarka tvilling sömmar | Sidsömmar | Förtvättad, vilket säkerställer formhållning och färgfasthet | Hög andel kammad bomull | Trevlig, smidig och mjuk | Easy Care | Strykfri | Klarar processer för industritvätt och efterbehandling | Kan tvättas i 95 °C



CGW9525 | 09525-13

## Ladies' Short Sleeve T-Shirt Ragusa

60% bomull / 40% polyester

XS, S, M, L, XL, XXL, 3XL, 4XL

220 g/m<sup>2</sup>

CG Workwear

ANTHRACITE	APEROL	BLACK
NATURAL	NAVY	WHITE

Rounded neckline | Slimfit, smala ärmar | Slitstarka tvilling sömmar | Sidsömmar | Förtvättad, vilket säkerställer formhållning och färgfasthet | Hög andel kammad bomull | Trevlig, smidig och mjuk | Easy Care | Strykfri | Klarar processer för industritvätt och efterbehandling | Kan tvättas i 95 °C

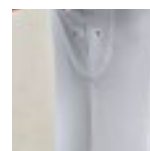
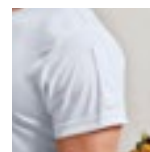

PW649 | PR649

## Coolchecker® Chef's T-Shirt (Mesh Back)

100% polyester

XS, S, M, L, XL, XXL, 3XL

135 g/m<sup>2</sup>

Premier Workwear

BLACK (CA. P. BLACK C)	WHITE
------------------------	-------

Crew-neck stil | Paneler baktill i mesh-material | Lufthål i ärmarna | Pennficka på armen | Coolchecker Wicking Finish

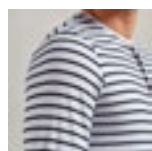

PW218 | PR218

## Men's Long-John Roll Sleeve Tee

82% polyester / 14% viskos / 4% elastan

XS, S, M, L, XL, XXL, 3XL

190 g/m<sup>2</sup>

Premier Workwear

BLACK (CA. P. BLACK C)	GREY MARL (CA. P. COOL GREY 9C)
INDIGO (CA. P. 2380C)	WHITE
WHITE/NAVY (CA. P. 2766C)	

Rullade ärmar med knapp- och flickfäste på överarmen | Rund hals med tre knapps knappslå | Ribbad hals och manschetter | Mjukt och elastiskt tyg

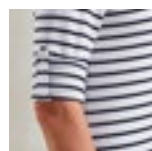

PW318 | PR318

## Women's Long-John Roll Sleeve Tee

82% polyester / 14% viskos / 4% elastan

XS, S, M, L, XL, XXL

190 g/m<sup>2</sup>

Premier Workwear

BLACK (CA. P. BLACK C)	GREY MARL (CA. P. COOL GREY 9C)
INDIGO (CA. P. 534C)	WHITE
WHITE/NAVY (CA. P. 2766C)	

Rullade ärmar med knapp- och flickfäste på överarmen | Rund hals med tre knapps knappslå | Ribbad hals och manschetter | Mjukt och elastiskt tyg



K124 | KK124

## Men's Fashion Fit Polo Shirt Short Sleeve

100% bomull

S, M, L, XL, XXL

160 g/m<sup>2</sup>

Bargear

BLACK
-------

Jersey-stickad polo med vävd krage | Knappslå med 3 knappar | Tejpade axelsömmar | Enfärgade ärmslut i dubbla lager | Sidoventiler med vävd tejp | Rak nederkant | Extra knapp | Bargear® woven back neck label | Tvätt i 40 °C



**PW615** | PR615 **Men's Coolchecker® Piqué Polo**

100% polyester  
S, M, L, XL, XXL, 3XL, 4XL, 5XL  
155 g/m<sup>2</sup> Premier Workwear

S, M, L, XL, XXL, 3XL, 4XL, 5XL

BLACK (CA. P. BLACK C)	DARK GREY (CA. P. 431C)	NAVY (CA. P. 2766C)	RED (CA. P. 200C)
ROYAL (CA. P. 286C)	SILVER (CA. P. 428C)		

S, M, L, XL, XXL, 3XL, 4XL

AUBERGINE (CA. P. 5115C)	BOTTLE GREEN (CA. P. 560C)	BROWN (CA. P. 476C)	BURGUNDY (CA. P. 216C)
GREY MELANGE (CA. P. 425C)	HOT PINK (CA. P. 214C)	KELLY GREEN (CA. P. 355C)	LIGHT BLUE (CA. P. 2708C)
LIME (CA. P. 382C)	PURPLE (CA. P. 269C)	SAPPHIRE (CA. P. 300C)	STRAWBERRY RED (CA. P. 186C)
TURQUOISE (CA. P. 312C)	WHITE		

Knappslå med 3 knappar | 3-knappslå | Förlängd ryggedel | Wicking kapacitet | Ribbstickad krage | Paneldetaljer för bättre passform | WRAP-certifierad



**PW616** | PR616 **Women's Coolchecker® Piqué Polo**

100% polyester  
XS, S, M, L, XL, XXL  
155 g/m<sup>2</sup> Premier Workwear

AUBERGINE (CA. P. 5115C)	BLACK (CA. P. BLACK C)	BOTTLE GREEN (CA. P. 560C)	BROWN (CA. P. 476C)
BURGUNDY (CA. P. 216C)	DARK GREY (CA. P. 431C)	GREY MELANGE (CA. P. 425C)	HOT PINK (CA. P. 214C)
KELLY GREEN (CA. P. 355C)	LIGHT BLUE (CA. P. 2708C)	LIME (CA. P. 382C)	NAVY (CA. P. 2766C)
PURPLE (CA. P. 269C)	RED (CA. P. 200C)	ROYAL (CA. P. 286C)	SAPPHIRE (CA. P. 300C)
SILVER (CA. P. 428C)	STRAWBERRY RED (CA. P. 186C)	TURQUOISE (CA. P. 312C)	WHITE

Knappslå med 3 knappar | 3-knappslå | Förlängd ryggedel | Wicking kapacitet | Ribbstickad krage | Paneldetaljer för bättre passform | WRAP-certifierad



**PW618** | PR618 **Men's Contrast Coolchecker® Polo**

100% polyester  
S, M, L, XL, XXL, 3XL, 4XL  
155 g/m<sup>2</sup> Premier Workwear

BLACK (CA. P. BLACK C)/LIME (CA. P. 382C)	BLACK (CA. P. BLACK C)/ORANGE (CA. P. 1655C)	BLACK (CA. P. BLACK C)/PURPLE
BLACK (CA. P. BLACK C)/RED (CA. P. 200C)	BLACK (CA. P. BLACK C)/SUNFLOWER (CA. P. 136C)	BLACK (CA. P. BLACK C)/TURQUOISE (CA. P. 312C)
BLACK (CA. P. BLACK C)/WHITE	DARK GREY (CA. P. 424C)/SILVER (CA. P. 428C)	NAVY (CA. P. 2378C)/WHITE
RED (CA. P. 200C)/BLACK (CA. P. BLACK C)	ROYAL (CA. P. 286C)/WHITE	

Polyesterpiké | Kontrast tippad piké | Sidpaneler | Knappslå med 3 knappar | Ränder på krage och ärmor i andra färger | Sidslitsar | Fukttransporterande textil



**PW619** | PR619 **Women's Contrast Coolchecker® Polo**

100% polyester  
XS, S, M, L, XL, XXL  
155 g/m<sup>2</sup> Premier Workwear

BLACK (CA. P. BLACK C)/LIME (CA. P. 382C)	BLACK (CA. P. BLACK C)/ORANGE (CA. P. 1655C)	BLACK (CA. P. BLACK C)/PURPLE
BLACK (CA. P. BLACK C)/RED (CA. P. 200C)	BLACK (CA. P. BLACK C)/SUNFLOWER (CA. P. 136C)	BLACK (CA. P. BLACK C)/TURQUOISE (CA. P. 312C)
BLACK (CA. P. BLACK C)/WHITE	DARK GREY (CA. P. 424C)/SILVER (CA. P. 428C)	NAVY (CA. P. 2378C)/WHITE
RED (CA. P. 200C)/BLACK (CA. P. BLACK C)	ROYAL (CA. P. 286C)/WHITE	

Polyesterpiké | Kontrast tippad piké | Sidpaneler | Knappslå med 3 knappar | Ränder på krage och ärmor i andra färger | Sidslitsar | Fukttransporterande textil



**PREMIER**



PW631 | PR631

### Men's Spun-Dyed Sustainable Polo Shirt

100% polyester

S, M, L, XL, XXL, 3XL, 4XL

160 g/m<sup>2</sup>

Premier Workwear

BLACK (CA. P. BLACK C) | DARK GREY (CA. P. 425C) | FRENCH NAVY (CA. P. 303C)

Återvunnen polyester från återvunnen plast | Substansfärgat garn i återvunnen polyester | Ribbad krage | 3-knappså | Sidoventilation som släpper igenom luft | Fuktavledande egenskaper | Utmärkt färgbeständighet mot UV-ljus | Miljövänlig substansfärgning med lägre vattenförbrukning, färre kemikalier och mindre koldioxidutsläpp



**PREMIER**



PW633 | PR633

### Women's Spun-Dyed Sustainable Polo Shirt

100% polyester

XS, S, M, L, XL, XXL

160 g/m<sup>2</sup>

Premier Workwear

BLACK (CA. P. BLACK C) | DARK GREY (CA. P. 425C) | FRENCH NAVY (CA. P. 303C)

Återvunnen polyester från återvunnen plast | Substansfärgat garn i återvunnen polyester | Ribbad krage | 3-knappså | Sidoventilation som släpper igenom luft | Fuktavledande egenskaper | Utmärkt färgbeständighet mot UV-ljus | Miljövänlig substansfärgning med lägre vattenförbrukning, färre kemikalier och mindre koldioxidutsläpp



**BEST SELLER**

**CG**  
WORKWEAR



CGW720 | 00720-13

### Men's Polo Iseo

60% bomull / 40% polyester

S, M, L, XL, XXL, 3XL, 4XL

230 g/m<sup>2</sup>

CG Workwear

ANTHRACITE	APEROL	BLACK
CHAMPAGNER	CHOCOLATE	NATURAL
NAVY	SILVER	WHITE

Tvättbar upp till 95 ° C | Kortärmad | Stickad krage | Dubbelsömmar | Muddar | Sidoslits | Förseglade sidoslitsar | Tre knappar fästa med korsstyg

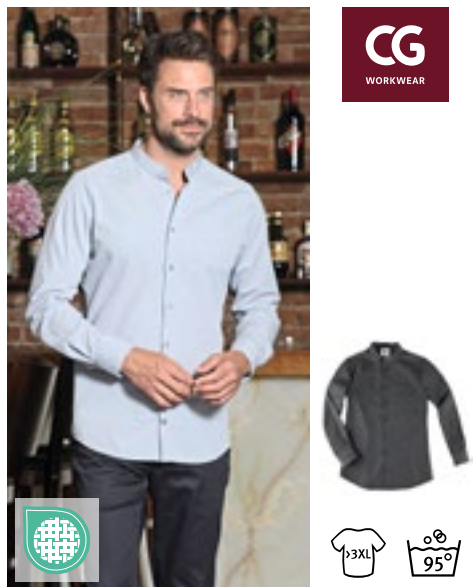

**CG**  
WORKWEAR



CGW540 | 00540-14

### Men's Shirt San Bueno

50% bomull / 50% polyester

S, M, L, XL, XXL, 3XL, 4XL

140 g/m<sup>2</sup>

CG Workwear

DARK GREY | LIGHT GREY

Smal passform | Ståkrage | Finnelerat tyg | Tvättbar upp till 95 ° C | Klarar processer för industritvätt och efterbehandling



**CG**  
WORKWEAR



CGW550 | 00550-14

### Ladies' Blouse Pacentro

50% bomull / 50% polyester

S, M, L, XL, XXL, 3XL, 4XL

140 g/m<sup>2</sup>

CG Workwear

DARK GREY | LIGHT GREY

Smal passform | Ståkrage | Finnelerat tyg | Tvättbar upp till 95 ° C | Klarar processer för industritvätt och efterbehandling



**BEST SELLER**

**CG**  
WORKWEAR



CGW730 | 00730-13

### Ladies' Polo Susa

60% bomull / 40% polyester

XS, S, M, L, XL, XXL, 3XL, 4XL

230 g/m<sup>2</sup>

CG Workwear

ANTHRACITE	APEROL	BLACK
CHAMPAGNER	CHOCOLATE	NATURAL
NAVY	SILVER	WHITE

Tvättbar upp till 95 ° C | Kortärmad | Stickad krage | Dubbelsömmar | Muddar | Sidoslits | Förseglade sidoslitsar | Knappså utan knappar | Förtvättad | Figursydd midja



**CGW560** | 00560-14 **Men's Shirt Borello**

50% bomull / 50% polyester

S, M, L, XL, XXL, 3XL, 4XL

140 g/m<sup>2</sup>

CG Workwear

**DARK GREY** | **LIGHT GREY**

Smal passform | Kent krage | Fimlert tyg | Tvättbar upp till 95 ° C | Klarar processer för industritvätt och efterbehandling

**CGW570** | 00570-14 **Ladies' Blouse Meri**

50% bomull / 50% polyester

S, M, L, XL, XXL, 3XL, 4XL

140 g/m<sup>2</sup>

CG Workwear

**DARK GREY** | **LIGHT GREY**

Smal passform | Kent krage | Fimlert tyg | Tvättbar upp till 95 ° C | Klarar processer för industritvätt och efterbehandling

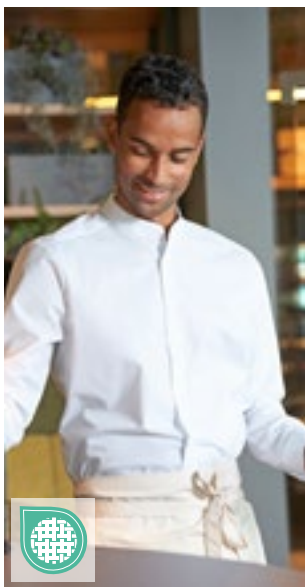

**CGW580** | 00580-15 **Men's Shirt Pretoro**

49% bomull / 49% polyester / 2% elastolefin

S, M, L, XL, XXL, 3XL, 4XL, 5XL

125 g/m<sup>2</sup>

CG Workwear

**BLACK** | **WHITE**

Smal passform | Ståkrage | Långärmad | Stretchmaterial som ger maximal komfort | Tvättbar upp till 95 ° C | Strykfri | Klarar processer för industritvätt och efterbehandling

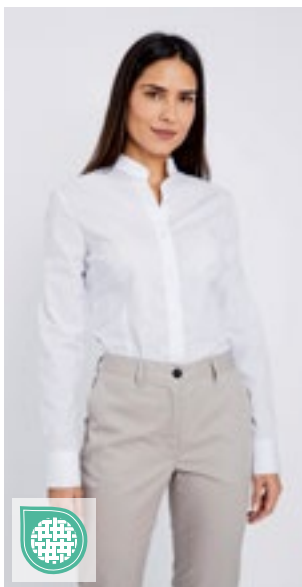

**CGW590** | 00590-15 **Ladies' Blouse Corvara**

49% bomull / 49% polyester / 2% elastolefin

XS, S, M, L, XL, XXL, 3XL, 4XL, 5XL

125 g/m<sup>2</sup>

CG Workwear

**BLACK** | **WHITE**

Smal passform | Ståkrage | Långärmad | Stretchmaterial som ger maximal komfort | Tvättbar upp till 95 ° C | Strykfri | Klarar processer för industritvätt och efterbehandling



**CGW600** | 00600-15 **Ladies' Blouse Troina**

49% bomull / 49% polyester / 2% elastolefin

XS, S, M, L, XL, XXL, 3XL, 4XL, 5XL

125 g/m<sup>2</sup>

CG Workwear

**BLACK** | **WHITE**

Avslappnad passform | Kent krage | 3/4 ärm | Stretchmaterial som ger maximal komfort | Tvättbar upp till 95 ° C | Strykfri | Klarar processer för industritvätt och efterbehandling





**CGW615** | 00615-15 **Men's Shirt Navelli**

49% bomull / 49% polyester / 2% elastolefin  
**S, M, L, XL, XXL, 3XL, 4XL, 5XL**  
 125 g/m<sup>2</sup> CG Workwear

BLACK  WHITE

Avslappnad passform | Kent krage | Bröstkicka fram | Stretchmaterial som ger maximal komfort | Tvättbar upp till 95 ° C | Strykfri | Klarar processer för industritvätt och efterbehandling



**CGW625** | 00625-15 **Ladies' Blouse Scerni**

49% bomull / 49% polyester / 2% elastolefin  
**XS, S, M, L, XL, XXL, 3XL, 4XL, 5XL**  
 125 g/m<sup>2</sup> CG Workwear

BLACK  WHITE

Avslappnad passform | Kent krage | Långärmad | Stretchmaterial som ger maximal komfort | Tvättbar upp till 95 ° C | Strykfri | Klarar processer för industritvätt och efterbehandling



KUSTOM KIT  
bargear



STRETCH

**K121** | KK121 **Men's Tailored Fit Shirt Long Sleeve**

57% Bomull / 40% Polyester / 3% Elastan  
**37 (S/14H), 38/40 (M/15-15H), 41/42 (L/16-16H), 43/44 (XL/17-17H), 45/47 (XXL/18-18H)**  
 120 g/m<sup>2</sup> Bargear

BLACK

Mjuk smält krage | Reglerbara muddar | Sträcktyg för komfort | Extra knapp | Runt skuren nedtill



STRETCH



**CGW630** | 00630-15 **Men's Shirt Pesaro**

49% Polyester / 49% Bomull / 2% Elastolefin  
**S, M, L, XL, XXL**  
 125 g/m<sup>2</sup> CG Workwear

BLACK  CHOCOLATE  WHITE

Högkvalitativ stretchskjorta | Smal passform | Högraffinerat blandat tyg | Dubbelsöm av hållbara Alterfil-garn | Tvättbar upp till 95 ° C



STRETCH



**CGW640** | 00640-15 **Ladies' Blouse Ferrara**

49% Polyester / 49% Bomull / 2% Elastolefin  
**S, M, L, XL, XXL**  
 125 g/m<sup>2</sup> CG Workwear

BLACK  CHOCOLATE  WHITE

Arbetsblus med något längre passform | Mycket bekväm tack vare stretchmaterial | Smal passform | Knappar fästa med korsstyg | EOL (stretch), mycket elegant blandmaterial | Väldigt figursydd | Tvättbar upp till 95 ° C

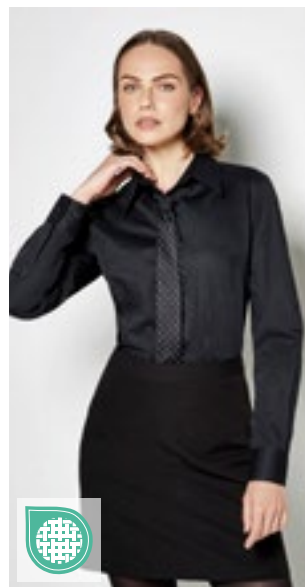

KUSTOM KIT  
bargear



STRETCH

**K738** | KK738 **Women's Tailored Fit Shirt Long Sleeve**

57% Bomull / 40% Polyester / 3% Elastan  
**34 (XS/8), 36 (S/10), 38 (M/12), 40 (L/14), 42 (XL/16), 44 (XXL/18), 46 (3XL/20)**  
 120 g/m<sup>2</sup> Bargear

BLACK

Reglerbara muddar | Sträcktyg för komfort | Mjuk smält krage | Extra knapp | Runt skuren nedtill



**K120** | KK120 **Men's Tailored Fit Shirt Short Sleeve**

57% Bomull / 40% Polyester / 3% Elastan  
 37 (S/14H), 38/40 (M/15-15H), 41/42 (L/16-16H), 43/44 (XL/17-17H),  
 45/47 (XXL/18-18H)  
 120 g/m<sup>2</sup> Bargear

BLACK

Mjuk smält krage | Sträcktyg för komfort | Runt skuren nedtill | Extra knapp

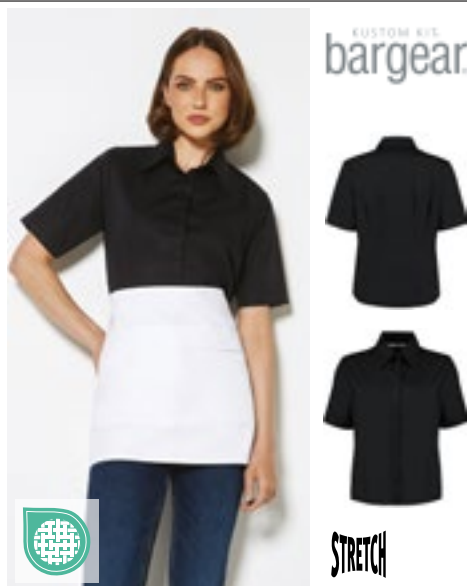

**K735** | KK735 **Women's Tailored Fit Shirt Short Sleeve**

57% Bomull / 40% Polyester / 3% Elastan  
 34 (XS/8), 36 (S/10), 38 (M/12), 40 (L/14), 42 (XL/16), 44 (XXL/18),  
 46 (3XL/20)  
 120 g/m<sup>2</sup> Bargear

BLACK

Dold knappslå | Mjuk smält krage | Semi fitted | Runt skuren nedtill | Extra knapp | Sträcktyg för komfort



**K123** | KK123 **Men's Tailored Fit Mandarin Collar Shirt Long Sleeve**

57% Bomull / 40% Polyester / 3% Elastan  
 37 (S/14H), 38/40 (M/15-15H), 41/42 (L/16-16H), 43/44 (XL/17-17H),  
 45/47 (XXL/18-18H)  
 120 g/m<sup>2</sup> Bargear

BLACK

Sträcktyg för komfort | Dold knappslå | Extra knapp | Runt skuren nedtill | Mjuk smält mandarin krage



**K122** | KK122 **Men's Tailored Fit Mandarin Collar Shirt Short Sleeve**

57% Bomull / 40% Polyester / 3% Elastan  
 37 (S/14H), 38/40 (M/15-15H), 41/42 (L/16-16H), 43/44 (XL/17-17H),  
 45/47 (XXL/18-18H)  
 120 g/m<sup>2</sup> Bargear

BLACK

Runt skuren nedtill | Sträcktyg för komfort | Dold knappslå | Mjuk smält asiatskrage | Extra knapp



**K736** | KK736 **Women's Tailored Fit Shirt Mandarin Collar Short Sleeve**

57% Bomull / 40% Polyester / 3% Elastan  
 34 (XS/8), 36 (S/10), 38 (M/12), 40 (L/14), 42 (XL/16), 44 (XXL/18),  
 46 (3XL/20)  
 120 g/m<sup>2</sup> Bargear

BLACK

Runt skuren nedtill | Sträcktyg för komfort | Mjuk smält mandarin krage | Dold knappslå | Extra knapp

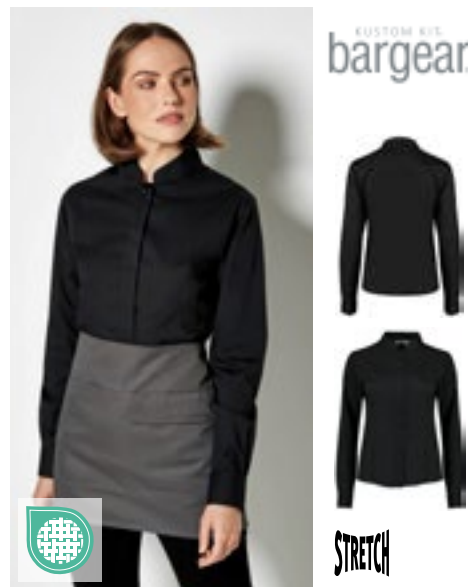

**K740** | KK740 **Women's Tailored Fit Shirt Mandarin Collar Long Sleeve**

57% Bomull / 40% Polyester / 3% Elastan  
 34 (XS/8), 36 (S/10), 38 (M/12), 40 (L/14), 42 (XL/16), 44 (XXL/18),  
 46 (3XL/20)  
 120 g/m<sup>2</sup> Bargear

BLACK

Sträcktyg för komfort | Dold knappslå | Mjuk smält mandarin krage | Extra knapp | Runt skuren nedtill



SOL'S  
the fair spirit

L02922 | 02922

**Men's Baltimore Fit Shirt**

65% polyester / 35% bomull

S, M, L, XL, XXL, 3XL

105 g/m<sup>2</sup> (White: 95 g/m<sup>2</sup>)

SOL'S

BLACK	DARK BLUE	MIDDLE BLUE
SKY BLUE	WHITE	

Justerad passform | Klassisk stelad krage | Väns-  
ter bröstficka | 7 ton-till-ton-knappslå | Justerbara  
manschetter med 2 knappar och bundna slitsar



SOL'S  
the fair spirit

L640 | 16080

**Twill Shirt Brooklyn**

100% bomull

S, M, L, XL, XXL, 3XL, 4XL

140 g/m<sup>2</sup>

SOL'S

BEIGE	BLACK	FRENCH NAVY
WHITE		

Bomullstwill | Klassisk krage med två knappar |  
Bröstficka på vänster sida | Knappslå med sju knap-  
par i avvägda färger | Två reservknappar



SOL'S  
the fair spirit

L645 | 16090

**Twill-Shirt Bel-Air**

100% bomull

S, M, L, XL, XXL, 3XL, 4XL

165 g/m<sup>2</sup>

SOL'S

BEIGE	BLACK	BOTTLE GREEN
FRENCH NAVY	WHITE	

Bomullstwill | Klassisk krage med två knappar |  
Bröstficka på vänster sida | Knappslå med sju knap-  
par i avvägda färger | Två reservknappar | Manschet-  
ter med två justerbara knappar och en knapp på  
ärmlitsen



KARLOWSKY®

KY124 | BM7/BM8/BM9

**Men's Checked Shirt Urban**

65% polyester / 35% bomull

S, M, L, XL, XXL, 3XL

110 g/m<sup>2</sup>

Karlowsky

BLACK (CA. P. 419C)	NAVY (CA. P. 533C)	SAHARA (CA. P. 467C)
---------------------	--------------------	----------------------



Twillväv, 65% polyester/35% bomull, 110 g/m<sup>2</sup> | Easy Care  
| Herrskjorta i urban stil med trendig schackrutig design  
| Perfekt kombination av klassisk charm och cool street-  
wear-stil | Mjukt tyg för en komfortabel känsla mot huden  
| Klarar omfattande tvätt för att avlägsna svåra fläckar |  
Passform: smal passform (insydd midja) | Ryggok | Kent  
krage | Långa ärmar | Rundade sportmanschetter med  
horisontella knappar för justering av manchettstorlek |  
Böjd nederkant

KY125 | BF7/BF8/BF9

**Ladies Checked Shirt Urban**

65% polyester / 35% bomull

XS, S, M, L, XL, XXL

110 g/m<sup>2</sup>

Karlowsky

BLACK (CA. P. 419C)	NAVY (CA. P. 533C)	SAHARA (CA. P. 467C)
---------------------	--------------------	----------------------



Twillväv, 65% polyester/35% bomull, 110 g/m<sup>2</sup> | Easy Care  
| Damskjorta i urban stil med trendig schackrutig design  
| Perfekt kombination av klassisk charm och cool street-  
wear-stil | Mjukt tyg för en komfortabel känsla mot huden  
| Klarar omfattande tvätt för att avlägsna svåra fläckar |  
Passform: smal passform (insydd midja) | Ryggok | Kent  
krage | Långa ärmar | Rundade sportmanschetter med  
horisontella knappar för justering av manchettstorlek |  
Böjd nederkant





HENBURY



W592 | H592

**Men's Mandarin Shirt  
Roll Tab Sleeve**

100% polyester  
S, M, L, XL, XXL  
115 g/m<sup>2</sup>

Henbury

BLACK

Mandarin krage | Uppvikta ärmar och slejf | Cofrex/Pufy® wicking yarn | Anti-bakteriell | Avtagbar märkesetikett | Normal passform | DTM-knappar | Justerbara ärmslut | Anti-UV UVPF > 50 | Snabbtorkande | Easy-care | Färgen bibehålls



HENBURY



W593 | H593

**Ladies' Mandarin Shirt  
Roll Tab Sleeve**

100% polyester  
S, M, L, XL, XXL  
115 g/m<sup>2</sup>

Henbury

BLACK

Mandarin krage | Uppvikta ärmar och slejf | Cofrex/Pufy® wicking yarn | Anti-bakteriell | Avtagbar etikett | Normal passform | DTM-knappar | Justerbara ärmslut | Anti-UV UVPF > 50 | Snabbtorkande | Easy-care | Färgen bibehålls



PREMIER®



PW222 | PR222

**Men's Jeans Stitch  
Denim Shirt**

100% bomull  
XS, S, M, L, XL, XXL, 3XL  
155 g/m<sup>2</sup>

Premier Workwear

BLACK DENIM (CA. P. 433C) | INDIGO DENIM (CA. P. 2767C)

Jeanskjorta i 100% bomull | Kontrastsömdetaljer | Vänster bröstficka | Knäppt manschett och ärmskydd | Böjd nederkant



PREMIER®

PW258 | PR258

**Men's Banded Collar  
Grandad Long Sleeve  
Shirt**

65% Polyester / 35% Bomull (Denim Färger:  
70% Polyester / 30% Bomull)  
XS, S, M, L, XL, XXL, 3XL  
115 g/m<sup>2</sup>

Premier Workwear

BLACK | WHITE

Klassisk farfarskrage med knäppning upptill | Manschett med två knappar och ärmskydd | Pärlemorliknande knappar | Ok bak och veck



PREMIER®

PW358 | PR358

**Women's Banded  
Collar Grandad Shirt**

65% Polyester / 35% Bomull (Denim Färger:  
70% Polyester / 30% Bomull)  
XS, S, M, L, XL, XXL  
115 g/m<sup>2</sup>

Premier Workwear

BLACK | WHITE

Klassisk farfarskrage med knäppning upptill | Manschett med två knappar och ärmskydd | Pärlemorliknande knappar | Insnitt vid byst och rygg



PREMIER®

PW322 | PR322

**Women's Jeans Stitch  
Denim Shirt**

100% bomull  
XS, S, M, L, XL, XXL, 3XL  
155 g/m<sup>2</sup>

Premier Workwear

BLACK DENIM (CA. P. 433C) | INDIGO DENIM (CA. P. 2767C)

Jeanskjorta i 100% bomull | Kontrastsömdetaljer | Två bröstfickor | Knäppt manschett och ärmskydd | Böjd nederkant



**PREMIER**



**PW247** | PR247 **Men's Organic Chambray Fairtrade Long Sleeve Shirt**

100% bomull  
S, M, L, XL, XXL, 3XL  
160 g/m<sup>2</sup> Premier Workwear

GREY DENIM (CA. P. 425C) | INDIGO DENIM (CA. P. 2380C)

100 % ekologisk bomull | Fairtrade-certifierad bomull | Dubbelsömmar | Två bröstfickor med en kombinerad pennficka i den vänstra | Krage med knappar | En knapp på baksidan av kragen för att fästa ett förkläde | Manschett med dubbla knappar för justering med ärmskydd med en knapp



**PREMIER**



**PW347** | PR347 **Women's Organic Chambray Fairtrade Long Sleeve Shirt**

100% bomull  
XS, S, M, L, XL, XXL, 3XL  
160 g/m<sup>2</sup> Premier Workwear

GREY DENIM (CA. P. 425C) | INDIGO DENIM (CA. P. 2380C)

100 % ekologisk bomull | Fairtrade-certifierad bomull | Dubbelsömmar | Två bröstfickor med en kombinerad pennficka i den vänstra | Krage med knappar | En knapp på baksidan av kragen för att fästa ett förkläde | Insnitt vid byst och rygg och djup rund nederkant



**PREMIER**



**PW221** | PR221 **Men's Microcheck (Gingham) Short Sleeve Cotton Shirt**

100% bomull  
XS, S, M, L, XL, XXL, 3XL  
115 g/m<sup>2</sup> Premier Workwear

BLACK (CA. P. BLACK C)/WHITE | LIGHT BLUE (CA. P. 2717C)/WHITE  
NAVY (CA. P. 2378C)/WHITE | RED/WHITE

Populär Gingham-mikrorutig | Något formsydd passform | Mjuk krage | PW220 Långa ärmar kompletterar modellen



**PREMIER**



EASY CARE

**PW252** | PR252 **Men's Maxton Check Long Sleeve Shirt**

65% polyester / 35% bomull  
S, M, L, XL, XXL, 3XL  
110 g/m<sup>2</sup> Premier Workwear

BLACK (CA. P. BLACK C)/RED (CA. P. 201C) | LIGHT BLUE (CA. P. 2707C)/WHITE  
NAVY (CA. P. 533C)/WHITE | SILVER (CA. P. 429C)/WHITE  
STEEL (CA. P. 431C)/BLACK (CA. P. BLACK C)

Bomullsgarn färgat | Manschett och ärmskydd med en knapp | Dold knapp ned-krage | Easycare tyg



**PREMIER**



EASY CARE

**PW352** | PR352 **Women's Maxton Check Long Sleeve Shirt**

65% polyester / 35% bomull  
XS, S, M, L, XL, XXL  
110 g/m<sup>2</sup> Premier Workwear

BLACK (CA. P. BLACK C)/RED (CA. P. 201C) | LIGHT BLUE (CA. P. 2707C)/WHITE  
NAVY (CA. P. 533C)/WHITE | SILVER (CA. P. 429C)/WHITE  
STEEL (CA. P. 431C)/BLACK (CA. P. BLACK C)

Färgad bomullspöplin | Manschett och ärmskydd med en knapp | Dold knapp ned-krage | Easycare tyg

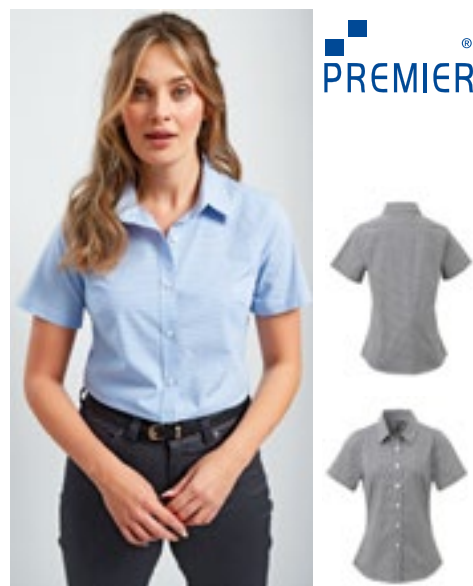

**PREMIER**



**PW321** | PR321 **Women's Microcheck (Gingham) Short Sleeve Cotton Shirt**

100% bomull  
XS, S, M, L, XL, XXL, 3XL  
115 g/m<sup>2</sup> Premier Workwear

BLACK (CA. P. BLACK C)/WHITE | LIGHT BLUE (CA. P. 2717C)/WHITE  
NAVY (CA. P. 2378C)/WHITE | RED/WHITE

Populär Gingham-rutig | Figursydd passform | Insnitt vid byst och rygg | Böjd nederkant | Mjuk krage



PREMIER®



**PW254** | PR254 **Men's Ginmill Check Long Sleeve Cotton Shirt**

100% bomull  
S, M, L, XL, XXL, 3XL  
115 g/m<sup>2</sup>

Premier Workwear

BLACK (CA. P. BLACK C)/WHITE

Färgad bomullspoplin | Ärmen kan rullas up och knäppas fast i fliken på överarmen | Smal och mjuk krage | Semifit styling | Manschettnapp för långärmad alternativ



PREMIER®



**PW354** | PR354 **Women's Ginmill Check Long Sleeve Cotton Shirt**

100% bomull  
XS, S, M, L, XL, XXL  
115 g/m<sup>2</sup>

Premier Workwear

BLACK (CA. P. BLACK C)/WHITE

Ärmen kan rullas up och knäppas fast i fliken på överarmen | Manschett med dubbla knappar för alternativ i full ärm | Smal och mjuk krage | Insnitt vid byst och rygg



PREMIER®



**PW250** | PR250 **Men's Mulligan Check Cotton Long Sleeve Shirt**

100% bomull  
S, M, L, XL, XXL, 3XL  
115 g/m<sup>2</sup>

Premier Workwear

CAMEL (CA. P. 132C)/NAVY (CA. P. 2378C) | RED/NAVY (CA. P. 2378C) | STEEL (CA. P. COOL GREY 11C)/BLACK (CA. P. BLACK C) | WHITE/NAVY (CA. P. 2378C)

Ärmen kan rullas up och knäppas fast i fliken på överarmen | Smal och mjuk krage | Smal och mjuk krage | Något formsydd passform för herrar | Attraktivt ruttmönster | Kompletterar motsvarande modell för damer, PW250



PREMIER®

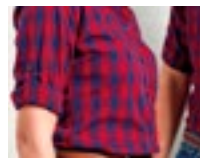

**PW350** | PR350 **Women's Mulligan Check Cotton Long Sleeve Shirt**

100% bomull  
XS, S, M, L, XL, XXL  
115 g/m<sup>2</sup>

Premier Workwear

CAMEL (CA. P. 132C)/NAVY (CA. P. 2378C) | RED/NAVY (CA. P. 2378C) | STEEL (CA. P. COOL GREY 11C)/BLACK (CA. P. BLACK C) | WHITE/NAVY (CA. P. 2378C)

Ärmen kan rullas up och knäppas fast i fliken på överarmen | Smal och mjuk krage | Något formsydd passform för damer | Attraktivt ruttmönster | Kompletterar motsvarande modell för män, PW250



KARLOWSKY®



**KY013** |BWM1 **Men's Waistcoat Basic**

100% polyester  
S, M, L, XL, XXL, 3XL  
170 g/m<sup>2</sup>

Karlowsky

BLACK (CA. P. 419C)

Kanvastyg, 170 g/m<sup>2</sup> (ytterlager), 90 g/m<sup>2</sup> (foder) | Väst i herrmodell med ledig passform, insnitt | Två sidfickor | En passpoalficka i brösthöjd | En innerficka | Fyra knappar | Justerbar midja bak med spänne | 30 ° C tvätt



KARLOWSKY®



**KY012** |BWF1 **Ladies Waistcoat Basic**

100% polyester  
XS, S, M, L, XL, XXL  
170 g/m<sup>2</sup>

Karlowsky

BLACK (CA. P. 419C)

Kanvastyg, 170 g/m<sup>2</sup> (ytterlager), 90 g/m<sup>2</sup> (foder) | Väst i dammodell med ledig passform | Prinsesskärning | Två sidfickor | En innerficka | 3 knappar | 30 ° C tvätt



KARLOWSKY®



**KY035** |WM2 **Men's Vest Kai**

65% polyester / 35% bomull  
46, 48, 50, 52, 54, 56, 58, 60, 62, 64  
215 g/m<sup>2</sup>

Karlowsky

BLACK (CA. P. 419C)

BORDEAUX (CA. P. 209C)

NAVY (CA. P. 533C)

Twillväv, 215 g/m<sup>2</sup> | Mycket raffinerad, förkrympad, färgfast, lätt att sköta | Väst i herrmodell kroppsnära passform, insnitt | Bakre linning justerbar på baksidan med tryckknappar | Två låtsasmidjefickor | Fyra tryckknappar | Lämplig för industriell tvätt | Tvättbar upp till 95 ° C



KARLOWSKY®



**KY034** |WF2 **Ladies Vest Lena**

65% polyester / 35% bomull  
34, 36, 38, 40, 42, 44, 46, 48, 50, 52  
215 g/m<sup>2</sup>

Karlowsky

BLACK (CA. P. 419C)

BORDEAUX (CA. P. 209C)

NAVY (CA. P. 533C)

Twillväv, 215 g/m<sup>2</sup> | Mycket raffinerad, förkrympad, färgfast, lätt att sköta | Väst i dammodell med kroppsnära passform | Prinsesskärning | Bakre linning justerbar på baksidan med tryckknappar | Två låtsasmidjefickor | Fyra tryckknappar | Lämplig för industriell tvätt | Tvättbar upp till 95 ° C



**PREMIER**



**PW620** | PR620 **Men's Hospitality Waistcoat**

65% polyester / 35% bomull  
**S, M, L, XL, XXL**  
195 g/m<sup>2</sup>

Premier Workwear

**BLACK (CA. P. BLACK C)**

Industriell tvätt: 85 ° C | Hushållstvätt: 60 ° C | 5 knappar på framsidan | Två framfickor | Enfärgad bak | Bomullstwill | WRAP-certifierad



**PREMIER**



**PW621** | PR621 **Women's Hospitality Waistcoat**

65% polyester / 35% bomull  
**S, M, L, XL, XXL**  
195 g/m<sup>2</sup>

Premier Workwear

**BLACK (CA. P. BLACK C)**

Hushållstvätt: 60 ° C | Komplimenter herr PW620 | 4 knappar på framsidan | Två framfickor | Industriell tvätt: 85 ° C | WRAP-certifierad



**PREMIER**

**PW625** | PR625 **Men's Herringbone Waistcoat**

50% polyester, 45% ull, 5% Andra fibrer  
**XS, S, M, L, XL, XXL**  
300 g/m<sup>2</sup>

Premier Workwear

**BROWN CHECK (CA. P. 7519C) CHARCOAL (CA. P. 6 U) NAVY (CA. P. 2766C)**

Satinfoder på under- och insidan | Femknappsfäste | Två främre öppna fickor | Krage med slag | Justeringsspänne på baksidan | Snitt fram och back för bättre passform

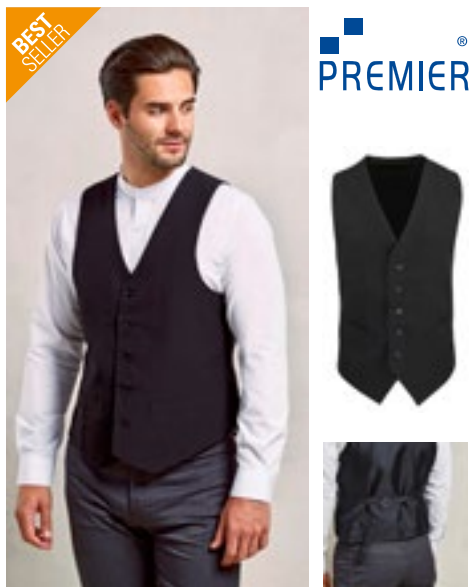

**PREMIER**



**PW622** | PR622 **Men's Lined Polyester Waistcoat**

100% polyester  
**XXS, XS, S, M, L, XL, XXL**  
185 g/m<sup>2</sup>

Premier Workwear

**BLACK (CA. P. BLACK C)**

5 knappar på framsidan | Två framfickor | Bakstycke av satin | Helfodrad | Kan justeras på baksidan | WRAP-certifierad



**PREMIER**



**PW623** | PR623 **Women's Lined Polyester Waistcoat**

100% polyester  
**XXS (28), XS (31), S (34), M (37), L (41), XL (44), XXL (47)**  
185 g/m<sup>2</sup>

Premier Workwear

**BLACK (CA. P. BLACK C)**

4 knappar på framsidan | Två framfickor | Bakstycke av satin | Helfodrad | Kan justeras på baksidan | WRAP-certifierad



**PREMIER**

**PW626** | PR626 **Women's Herringbone Waistcoat**

50% polyester, 45% ull, 5% Andra fibrer  
**XS, S, M, L, XL, XXL**  
300 g/m<sup>2</sup>

Premier Workwear

**BROWN CHECK (CA. P. 7519C) CHARCOAL (CA. P. 6 U) NAVY (CA. P. 2766C)**

Satinfoder på under- och insidan | Fyrknappsfäste | Två främre öppna fickor | Krage med slag | Justeringsspänne på baksidan | Snitt fram och back för bättre passform





PREMIER®



EASY CARE

**PW803** | PR803 **Men's 'Artisan' Fleece Gilet**

100% Polyester  
S, M, L, XL, XXL, 3XL

Premier Workwear

BLACK (CA. P. BLACK C)/BLACK (CA. P. BLACK C) | BLACK (CA. P. BLACK C)/BROWN (CA. P. 4975C) | BURGUNDY (CA. P. 209C)/BROWN (CA. P. 4975C) | MOSS GREEN (CA. P. 2410C)/BROWN (CA. P. 4975C) | NAVY (CA. P. 533C)/BROWN (CA. P. 4975C)

Kanter i kontrasterande färg | Genomgående tvåvägsdragkedja | Två yttre sidfickor med blixtlås | Fram- och bakpaneler



PREMIER®



EASY CARE

**PW804** | PR804 **Women's 'Artisan' Fleece Gilet**

100% Polyester  
XS, S, M, L, XL, XXL, 3XL

Premier Workwear

BLACK (CA. P. BLACK C)/BLACK (CA. P. BLACK C) | BLACK (CA. P. BLACK C)/BROWN (CA. P. 4975C) | BURGUNDY (CA. P. 209C)/BROWN (CA. P. 4975C) | MOSS GREEN (CA. P. 2410C)/BROWN (CA. P. 4975C) | NAVY (CA. P. 533C)/BROWN (CA. P. 4975C)

Kanter i kontrasterande färg | Genomgående tvåvägsdragkedja | Två yttre sidfickor med blixtlås | Fram- och bakpaneler



PREMIER®



EASY CARE

**PW823** | PR823 **Men's 'Artisan' Fleece Jacket**

100% Polyester  
S, M, L, XL, XXL, 3XL

Premier Workwear

BLACK (CA. P. BLACK C)/BLACK (CA. P. BLACK C) | BLACK (CA. P. BLACK C)/BROWN (CA. P. 4975C) | BURGUNDY (CA. P. 209C)/BROWN (CA. P. 4975C) | MOSS GREEN (CA. P. 2410C)/BROWN (CA. P. 4975C) | NAVY (CA. P. 533C)/BROWN (CA. P. 4975C)

Kanter i kontrasterande färg | Genomgående tvåvägsdragkedja | Två yttre sidfickor med blixtlås | Fram- och bakpaneler



PREMIER®



EASY CARE

**PW824** | PR824 **Women's 'Artisan' Fleece Jacket**

100% Polyester  
XS, S, M, L, XL, XXL, 3XL  
260 g/m<sup>2</sup>

Premier Workwear

BLACK (CA. P. BLACK C)/BLACK (CA. P. BLACK C) | BLACK (CA. P. BLACK C)/BROWN (CA. P. 4975C) | BURGUNDY (CA. P. 209C)/BROWN (CA. P. 4975C) | MOSS GREEN (CA. P. 2410C)/BROWN (CA. P. 4975C) | NAVY (CA. P. 533C)/BROWN (CA. P. 4975C)

Kanter i kontrasterande färg | Genomgående tvåvägsdragkedja | Två yttre sidfickor med blixtlås | Fram- och bakpaneler



**CGW4001** | 04001-32 **Men's Trousers Mentana**

65% polyester / 35% bomull  
44, 46, 48, 50, 52, 54, 56, 58, 60, 62, 64  
280 g/m<sup>2</sup>

CG Workwear

DENIM

Made in Germany | Slitstarkt denimtyg | Bruna dekorativa sömmar | Straight cut | Med knapp och dragkedja | Insticksfickor på sidorna med nitar | Två utanpåfickor bak | Linning med bälteshållor

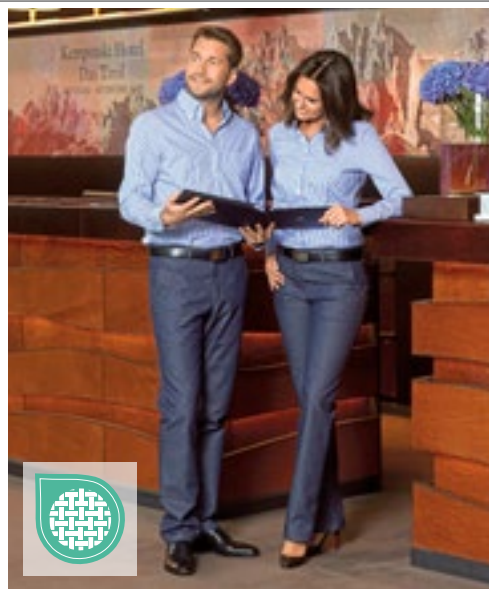

**CGW4010** | 04010-32 **Ladies' Trousers Ardea**

65% polyester / 35% bomull  
34, 36, 38, 40, 42, 44, 46, 48, 50, 52  
280 g/m<sup>2</sup>

CG Workwear

DENIM

Made in Germany | Slitstarkt denimtyg | Bruna dekorativa sömmar | Straight cut | Med knapp och dragkedja | Elastik i midjan | Insticksfickor på sidorna med nitar | Två utanpåfickor bak | Linning med bälteshållor



**CGW81001** | 81001-06 **Men's Terni Trousers**

65% Polyester / 32% Bomull / 3% Elastolefin  
46, 48, 50, 52, 54, 56, 58  
215 g/m<sup>2</sup>

CG Workwear

BEIGE    BLACK    DARK BLUE  
RAVEN

Rak passform | 2 framfickor med diagonala öppningar | Med knapp och dragkedja | Midjebandet är ca 3,5 cm bred) med bälteshållor | Slitstark | Färgäkta | Easy Care | Tvättbar upp till 95 ° C | Klarar processer för industritvätt och efterbehandling | Två utanpåfickor bak | Made in Germany



**CGW82001** | 82001-06 **Ladies' Tivoli Trousers**

65% Polyester / 32% Bomull / 3% Elastolefin  
34, 36, 38, 40, 42, 44, 46, 48, 50, 52  
205 g/m<sup>2</sup>

CG Workwear

BEIGE    BLACK    DARK BLUE  
RAVEN

Byxor med rak passform | Inga fickor | Med knapp och dragkedja | Midjebandet är ca 3,5 cm bred) med bälteshållor | Elastisk sidoinnsats i midjan från storlek 44 | Slitstark | Färgäkta | Easy Care | Tvättbar upp till 95 ° C | Klarar processer för industritvätt och efterbehandling | Made in Germany



**CGW82010** | 82010-06 **Ladies' Ofena Trousers**

65% Polyester / 32% Bomull / 3% Elastolefin  
34, 36, 38, 40, 42, 44, 46  
205 g/m<sup>2</sup>

CG Workwear

BEIGE    BLACK    DARK BLUE  
RAVEN

Raka snittbyxor med två sidofixade fickor | 2 bakfickor och bältesöglor | Easy Care | Tvättbar upp till 95 ° C | Klarar processer för industritvätt och efterbehandling | Färgäkta | Slitstark | Made in Germany



NEW



**LF118L** | DF118L **Prep Jacket Longsleeve**

65% polyester / 35% bomull  
XS, S, M, L, XL, XXL  
200 g/m<sup>2</sup>

Le Chef

WHITE

Enkelknäppning med dolda tryckknappar | StayCool-system | Bröstkicka | Pennficka | Förklädesband, nacke | Ryggglängd 78 cm



NEW



**LF130** | DF130 **Pique Chef Shirt**

50% polyester / 50% bomull  
XS, S, M, L, XL, XXL, 3XL, 4XL  
250 g/m<sup>2</sup>

Le Chef

BLACK WHITE

Piké av polycotton med stretch | Kockskjorta i trikå | Easy Care | StayCool-system under armhåla och krage | Pennficka på ärmen | Tryckknappar | Smal passform | Ryggglängd 78 cm



**LF011** | DE11 **Jacket Staycool Raglan Sleeve**

65% polyester / 35% bomull  
XXS, XS, S, M, L, XL, XXL, 3XL  
160 g/m<sup>2</sup>

Le Chef

XXS, XS, S, M, L, XL, XXL, 3XL

WHITE/BLACK

XS, S, M, L, XL, XXL

BLACK/BLACK

WHITE/GRIFFIN

WHITE/WHITE

Lättviktig junisex-kock jacka med Staycool-system | Dragkedja med säkerhetsficka och ärmpenna | Lättstyrkt, sprickbeständigt tyg | Tvättbara nitar



**LF128** | DE128 **Single Breasted Jacket**

65% polyester / 35% bomull  
XS, S, M, L, XL, XXL  
160 g/m<sup>2</sup>

Le Chef

WHITE/BLACK WHITE/WHITE

Unisex | Sidpaneler på underarmen med StayCool-system | Kontrastpaneler | Raglanärm | Slitstark tvättkvalitet | Lättstruken | Säkerhetsficka med dragkedja | Pennficka på ärmen



## LF092 | DE92 Executive Jacket

65% polyester / 35% bomull (White: 50% bomull / 50% polyester)

XXS, XS, S, M, L, XL, XXL, 3XL, 4XL, 5XL

200g/m<sup>2</sup>

Le Chef

XXS, XS, S, M, L, XL, XXL, 3XL, 4XL, 5XL

WHITE

XS, S, M, L, XL, XXL, 3XL, 4XL

BLACK

GRIFFIN

Unisex verkställande kockjacka med Staycool systemfoder och underarm | Sänkta axlar | Dubbel pennficka på vänster ärm och tryckta tryckknappar med skydd | Vikta manschetter



## LF092S | DE92S Executive Jacket Short Sleeve

65% polyester / 35% bomull (White: 50% bomull / 50% polyester)

XXS, XS, S, M, L, XL, XXL, 3XL, 4XL, 5XL

200 g/m<sup>2</sup>

Le Chef

XXS, XS, S, M, L, XL, XXL, 3XL, 4XL, 5XL

WHITE

XS, S, M, L, XL, XXL, 3XL

GRIFFIN

XS, S, M, L, XL, XXL, 3XL, 4XL

BLACK

Unisex exekutiv kockjacka med kort ärm med Staycool systemfoder och underarm | Sänkta axlar | Dubbel pennficka på vänster ärm, säkerhetsficka med dragkedja på höger höft och tryckknappar med skydd



## LF112 | DE112 Unisex Air Jacket

65% polyester / 35% bomull

XS, S, M, L, XL, XXL

200 g/m<sup>2</sup>

Le Chef Prep

WHITE

Unisex | Normal passform | Fukttransporterande StayCool-system (i krage och ärmar) | Korta raglanärmar | Pennficka | Dolda tryckknappar | Blekmedelsbeständig | Rygglängden är 80 cm | Stryk inte ärmarna



## LF118 | DF118 Jacket Short Sleeve

White/Black: 50% bomull / 50% polyester, Black/Black: 65% polyester / 35% bomull

XS, S, M, L, XL, XXL

200 g/m<sup>2</sup>

Le Chef Prep

BLACK/BLACK

WHITE/BLACK

Kortärmad, enkelbröst jacka med Staycool mitt bak | Dolda tryckknappar och en ny förklädeshållare för att minska friktionen | Pennficka på ärmen och bröstficka



**leChef**  
PROFESSIONAL



**LF129** | DF129 **Unisex Asymmetric Jacket**

65% polyester / 35% bomull

**XS, S, M, L, XL, XXL**

160 g/m<sup>2</sup>

Le Chef

GREY

INDIGO

Unisex | Normal passform | StayCool-system i ryggsida och insidan av kragen | Kontrasterande sömmar | Metallnitar | Asymmetrisk framsida med dragkedja | Kontrasterande dubbelsömmar | Fickor med nitar | Bröstkficka och pennficka på ärmerna | Dold tvåvägsdragkedja | Ryggglängd 78 cm | Ögla för upphängning



**leChef**  
PROFESSIONAL



**LF145** | DF145 **Ladies Asymmetric Jacket**

65% polyester / 35% bomull

**8, 10, 12, 14, 16, 18**

160 g/m<sup>2</sup>

Le Chef

GREY

INDIGO

Smal passform | StayCool-system i ryggsida och insidan av kragen | Kontrasterande sömmar | Metallnitar | Asymmetrisk framsida med dragkedja | Kontrasterande dubbelsömmar | Fickor med nitar | Bröstkficka och pennficka på ärmerna | Dold tvåvägsdragkedja | Ryggglängd 78 cm | Ögla för upphängning



**leChef**  
**PREP**

**LF120M** | DF120M **Men's Prep Shirt**

65% polyester / 35% bomull

**XS, S, M, L, XL, XXL**

115 g/m<sup>2</sup>

Le Chef Prep

STORM GREY/BLACK

WHITE

Slim fit skjorta med Staycool-system | Lättviktig poly-bomull med korta ärmar



**LF120F** | DF120F **Ladies' Prep Shirt**

65% polyester / 35% bomull

**XS, S, M, L, XL, XXL**

115 g/m<sup>2</sup>

Le Chef Prep

STORM GREY/BLACK

Skjorta med feminin passform med Staycool system | Mycket lättviktig poly-bomull med trekvartsärmor





**CGW03100** | 03100-44 **Men's Chef Jacket Turin GreeNature**

65% polyester / 35% bomull  
44, 46, 48, 50, 52, 54, 56, 58, 60, 62, 64  
215 g/m<sup>2</sup>

CG Workwear

**BLACK** **COOL GREY**

Polyester tillverkad av återvunna PET-flaskor/ekologisk bomull | Made in Germany | Tryckknappar | Bröstkficka fram | Upprullade ärmar kan fästas med ögla och tryckknapp | Veck i ryggen | Alla färger kan tvättas upp till 95 °C | Easy Care | Färgäkta | Klarar processer för industritvätt och efterbehandling

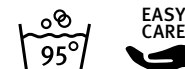

**CGW03105** | 03105-44 **Ladies' Chef Jacket Turin GreeNature**

65% polyester / 35% bomull  
34, 36, 38, 40, 42, 44, 46  
215 g/m<sup>2</sup>

CG Workwear

**BLACK** **COOL GREY**

Polyester tillverkad av återvunna PET-flaskor/ekologisk bomull | Made in Germany | Lätt figursydd | Tryckknappar | Bröstkficka fram | Upprullade ärmar kan fästas med ögla och tryckknapp | Veck i ryggen | Tvätt: Alla färger 95°C | Easy Care | Färgäkta | Klarar processer för industritvätt och efterbehandling



**CGW3100** | 03100-01 **Men's Chef Jacket Turin Classic**

65% polyester / 35% bomull  
44, 46, 48, 50, 52, 54, 56, 58, 60, 62, 64  
215 g/m<sup>2</sup>

CG Workwear

**BLACK** **CHERRY** **CHOCOLATE** **DARK BLUE**  
**KHAKI** **RAVEN** **WHITE**

Made in Germany | Tryckknappar | Bröstkficka fram | Upprullade ärmar kan fästas med ögla och tryckknapp | Veck i ryggen | Alla färger kan tvättas upp till 95 °C | Easy Care | Färgäkta | Klarar processer för industritvätt och efterbehandling

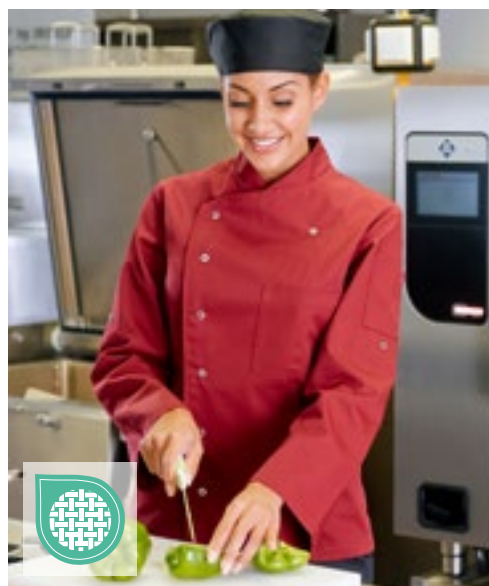

**CGW3105** | 03105-01 **Ladies' Chef Jacket Turin Classic**

65% polyester / 35% bomull  
34, 36, 38, 40, 42, 44, 46  
215 g/m<sup>2</sup>

CG Workwear

**BLACK** **CHERRY** **CHOCOLATE** **DARK BLUE**  
**KHAKI** **RAVEN** **WHITE**

Made in Germany | Lätt figursydd | Tryckknappar | Bröstkficka fram | Upprullade ärmar kan fästas med ögla och tryckknapp | Veck i ryggen | Tvätt: Alla färger 95°C | Easy Care | Färgäkta | Klarar processer för industritvätt och efterbehandling



**CGW3620** | 03620-05 **Men's Chef Jacket Trapani**

50% Lyocell / 50% Polyester  
46, 48, 50, 52, 54, 56, 58, 60  
190 g/m<sup>2</sup>

CG Workwear

BLACK/WHITE | RAVEN/BLACK | WHITE/BLACK

Made in Germany | Med hudvänlig Lyocell | Hög fuktabsorption och snabbtorkning | Välsydd | Ståkrage | Kontrast färggrön | Bröstkicka fram | Fick i ärmficka | Kan tvättas i 95 °C



**CGW3630** | 03630-05 **Ladies' Chef Jacket Pistoia**

50% Lyocell / 50% Polyester  
34, 36, 38, 40, 42, 44, 46  
190 g/m<sup>2</sup>

CG Workwear

BLACK/WHITE | RAVEN/BLACK | WHITE/BLACK

Made in Germany | Med hudvänlig Lyocell | Hög fuktabsorption och snabbtorkning | Fashionabelt skräddarsydd | Ståkrage | Kontrast färggrön | Bröstkicka fram | Fick i ärmficka | Kan tvättas i 95 °C



**CGW907** | 00907-01 **Men's Chef Jacket Rimini**

65% polyester / 35% bomull  
44, 46, 48, 50, 52, 54, 56, 58, 60, 62, 64  
215 g/m<sup>2</sup>

CG Workwear

BLACK | DARK BLUE | ELEFANT | RED | WHITE

Tolv runda knappar medföljer | Skrynkelfri och lättskött | Med bröstficka och manschetter med slits | Tvättbar upp till 95 °C



**CGW9071** | 09071-01 **Ladies' Chef Jacket Rimini**

65% polyester / 35% bomull  
34, 36, 38, 40, 42, 44, 46  
215 g/m<sup>2</sup>

CG Workwear

BLACK | DARK BLUE | ELEFANT | RED | WHITE

Made in Germany | Klassisk chef's jacka | Långärmad med slitsade manschetter | Tolv svarta, runda knappar medföljer | Tvättbar upp till 95 °C | Easy Care | Slitstark | Slitstark



KARLOWSKY®



## KY051 | JM 35 Chef Jacket Green-Generation

framsida: 65% polyester / 35% bomull, baksida: 100% Polyester

46, 48, 50, 52, 54, 56, 58, 60, 62, 64, 66, 68, 70, 72, 74

150

Karlowsky

AUBERGINE (CA. P. 5185C)	BLACK (CA. P. 419C)	MOSS GREEN (CA. P. 7764C)	PLATINUM GREY (CA. P. 4283C)
SAGE (CA. P. 416C)	STEEL BLUE (CA. P. 2380C)	WHITE	

Front: twillväv, 150 g/m<sup>2</sup> | Baksida: jersey-piké, 170 g/m<sup>2</sup>, andningsbar, fuktreglerande | Innovativ och hållbar kockjacka som kombinerar urban stil med naturlig känsla | Produkten innehåller 72 % återvunnen polyester och har tillverkats på ett miljövänligt och socialt ansvarsfullt sätt | Välsydd | Rygginlägg av pikéjersey garanterar bekväm ventilering och ökad rörelsefrihet | Tryckknappar för snabb öppning och stängning | Muddar med tryckknappar | Främre del med fickor som har dragkedja och fällad ficka på vänster arm | Snugg applicering av kontrasterande knytband på ärmarna och i halsringningen för en urban look



KARLOWSKY®



## KY134 | JF 26 Ladies Chefs Jacket Green-Generation

65% polyester / 35% bomull, Nätsats på baksidan: 100% polyester

34, 36, 38, 40, 42, 44, 46, 48, 50, 52, 54, 56, 58

150/170 g/m<sup>2</sup>

Karlowsky

AUBERGINE (CA. P. 5185C)	BLACK (CA. P. 419C)	FUCHSIA (CA. P. 689C)	MOSS GREEN (CA. P. 4229C)
PLATINUM GREY (CA. P. 4283C)	SAGE (CA. P. 416C)	STEEL BLUE (CA. P. 2380C)	WHITE

Front: twillväv, 150 g/m<sup>2</sup> | Baksida: jersey-piké, 170 g/m<sup>2</sup>, ventilerad, fuktreglerande | Polyesterinnehåll av återvunnen plast | Välsydd | Tryckknappar för snabb öppning och stängning | Muddar med tryckknappar | Främre del med fickor som har dragkedja och fällad ficka på vänster arm | Snugga applikationer av kontrasterande band på ärmarna och halsen | Green Button-certifierad, www.g-k.eu/karlowsky



KARLOWSKY®

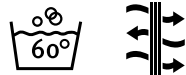

## KY052 | JM 36 Short Sleeve Chef Jacket Green-Generation

framsida: 65% polyester / 35% bomull, baksida: 100% Polyester

46, 48, 50, 52, 54, 56, 58, 60, 62, 64, 66, 68, 70, 72, 74

150 g/m<sup>2</sup>

Karlowsky

AUBERGINE (CA. P. 5185C)	BLACK (CA. P. 419C)	MOSS GREEN (CA. P. 7764C)	PLATINUM GREY (CA. P. 4283C)
SAGE (CA. P. 416C)	STEEL BLUE (CA. P. 2380C)	WHITE	

Front: twillväv, 150 g/m<sup>2</sup> | Baksida: jersey-piké, 170 g/m<sup>2</sup>, andningsbar, fuktreglerande | Innovativ, hållbar kockjacka med kort ärm som kombinerar urban stil med naturlig känsla | Produkten innehåller 72 % återvunnen polyester och har tillverkats på ett miljövänligt och socialt ansvarsfullt sätt | Välsydd | Rygginlägg av pikéjersey garanterar bekväm ventilering och ökad rörelsefrihet | Tryckknappar för snabb öppning och stängning | Främre del med fickor som har dragkedja och fällad ficka på vänster arm | Snugg applicering av kontrasterande knytband på ärmarna och i halsringningen för en urban look



KARLOWSKY®



## KY135 | JF 27 Ladies Chefs Jacket Green-Generation Short Sleeve

65% polyester / 35% bomull, Nätsats på baksidan: 100% polyester

34, 36, 38, 40, 42, 44, 46, 48, 50, 52, 54, 56, 58

150/170 g/m<sup>2</sup>

Karlowsky

AUBERGINE (CA. P. 5185C)	BLACK (CA. P. 419C)	FUCHSIA (CA. P. 689C)	MOSS GREEN (CA. P. 7764C)
PLATINUM GREY (CA. P. 4283C)	SAGE (CA. P. 416C)	STEEL BLUE (CA. P. 2380C)	WHITE

Front: twillväv, 150 g/m<sup>2</sup> | Baksida: jersey-piké, 170 g/m<sup>2</sup>, ventilerad, fuktreglerande | Polyesterinnehåll av återvunnen plast | Välsydd | Tryckknappar för snabb öppning och stängning | Främre del med fickor som har dragkedja och fällad ficka på vänster arm | Snugga applikationer av kontrasterande band på ärmarna och halsen | Green Button-certifierad, www.g-k.eu/karlowsky





KARLOWSKY®



KY007 | BJM1

**Chef Jacket Basic**

100% bomull

XS, S, M, L, XL, XXL, 3XL, 4XL, 5XL

185 g/m<sup>2</sup>

Karlowsky

WHITE

Twillväv, 185 g/m<sup>2</sup> | Unisex kockjacka med normal passform | Ventilerade manschetter | Påsydd bröstficka på vänster sida | Jacka med dubbelradsknäppning med tio knappar | 10 vita knappar ingår | Tvättas i 60 °C

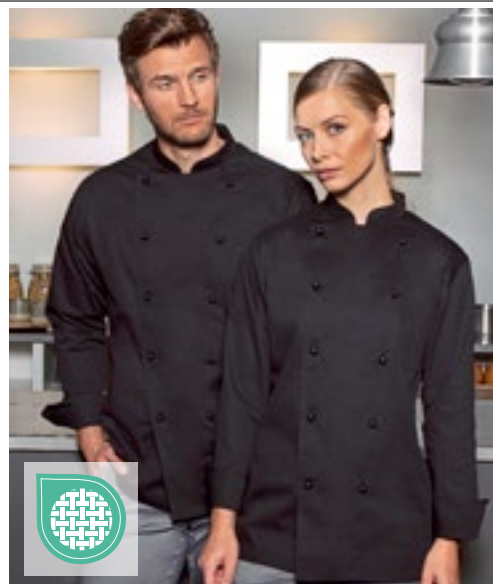

KARLOWSKY®



KY009 | BJM1

**Chef Jacket Basic**

100% bomull

XS, S, M, L, XL, XXL, 3XL, 4XL, 5XL

185 g/m<sup>2</sup>

Karlowsky

BLACK (CA. P. 419C)

Twillväv, 185 g/m<sup>2</sup> | Unisex kockjacka med normal passform | Ventilerade manschetter | Påsydd bröstficka på vänster sida | Jacka med dubbelradsknäppning med tio knappar | 10 vita knappar ingår | Tvättas i 60 °C



KARLOWSKY®



KY038 | BJM2

**Basic Chef Jacket**

65% polyester / 35% bomull

XS, S, M, L, XL, XXL, 3XL, 4XL, 5XL

215 g/m<sup>2</sup>

Karlowsky

BLACK (CA. P. 419C)

WHITE

Twillväv, 215 g/m<sup>2</sup> | Unisex kockjacka med normal passform | Ventilerade manschetter | Påsydd bröstficka på vänster sida | Dubbelradsknäppning med tio tryckknappar | Tvättas i 60 °C

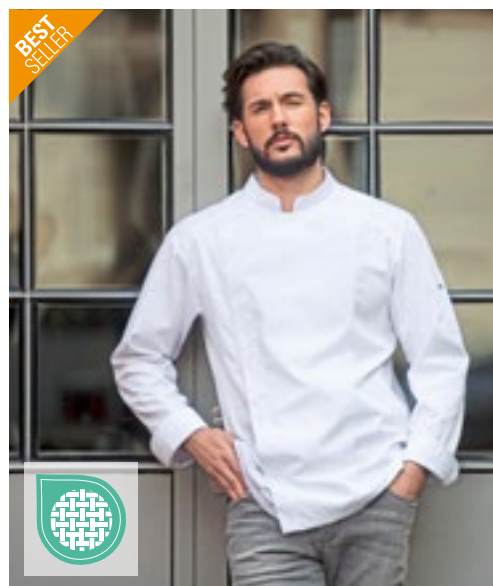

KARLOWSKY®

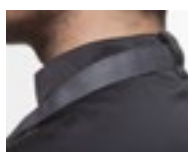

NEW  
COLOUR



KY102 | JM 25

**Chef Jacket Noah**

50% polyester / 50% bomull

46, 48, 50, 52, 54, 56, 58, 60, 62, 64

150 g/m<sup>2</sup>

Karlowsky

ANTHRACITE (CA. P. 7540C)

BLACK (CA. P. 419C)

NAVY (CA. P. 533C)

WHITE

Twill-väv, 150 g / m<sup>2</sup> | Mycket raffinerad, förkrympad, färgfast, lätt att sköta | Kockjacka med dold tryckknappspanel av mycket lätt tyg | Smal silhuett | Tryckknappar för snabb öppning och omklädning | Praktiskt band på baksidan av kragen för fastsättning av förkläde (förhindrar att det halkar) | Ventilerade manschetter | Påsydd ärmficka på vänster sida med pennfack | Lämplig för industriell tvätt | Tvättbar upp till 95 °C



BEST SELLER

KARLOWSKY®



NEW COLOUR 

**KY036** | JM 14 **Chef Jacket Lars**

65% polyester / 35% bomull  
44, 46, 48, 50, 52, 54, 56, 58, 60, 62, 64, 66, 68, 70, 72, 74  
215 g/m<sup>2</sup>

Karlowsky

ANTHRACITE (CA. P. 7540C) BLACK (CA. P. 419C) LIGHT BROWN (CA. P. 438C) NAVY (CA. P. 533C)  
WHITE

Twillväv, 215 g/m<sup>2</sup> | Mycket raffinerad, förkrympad, färgfast, lätt att sköta | Kockjacka i herrmodell med normal passform | Prinsesskärning på bakstycket | Ventilerade manschetter | Lutande bröstficka på vänster sida, med pennficka | 5-knapps jacka med tryckknappar | Lämplig för industriell tvätt | Tvättbar upp till 95 ° C

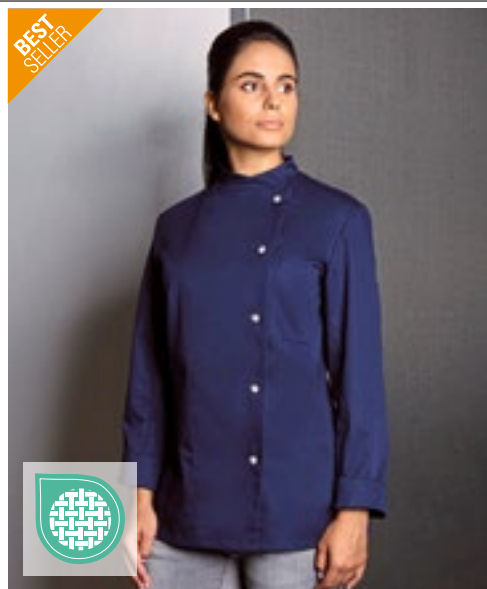

BEST SELLER

KARLOWSKY®



NEW COLOUR 

**KY070** | JF 3 **Chefs Jacket Larissa**

65% polyester / 35% bomull  
34, 36, 38, 40, 42, 44, 46, 48, 50, 52, 54, 56, 58  
215 g/m<sup>2</sup>

Karlowsky

ANTHRACITE (CA. P. 7540C) BLACK (CA. P. 419C) LIGHT BROWN (CA. P. 438C) NAVY (CA. P. 533C)  
PINK (CA. P. 7636C) WHITE

Twillväv, 215 g/m<sup>2</sup> | Mycket raffinerad, förkrympad, färgfast, lätt att sköta | Kockjacka för damer i snäv passform | Bystsnitt, infällningar fram och bak | Ventilerade manschetter | Lappad, lutad bröstficka på vänster sida med pennficka | 5-knapps jacka med tryckknappar | Lämplig för industriell tvätt | Tvättbar upp till 95 ° C



BEST SELLER

KARLOWSKY®



NEW COLOUR 

**KY037** | JM 15 **Chef Jacket Gustav**

65% polyester / 35% bomull  
44, 46, 48, 50, 52, 54, 56, 58, 60, 62, 64, 66, 68, 70, 72, 74  
215 g/m<sup>2</sup>

Karlowsky

ANTHRACITE (CA. P. 7540C) BLACK (CA. P. 419C) LIGHT BROWN (CA. P. 438C) NAVY (CA. P. 533C)  
WHITE

Twillväv, 215 g/m<sup>2</sup> | Mycket raffinerad, förkrympad, färgfast, lätt att sköta | Kockjacka i herrmodell med normal passform | Prinsesskärning på bakstycket | Lutande bröstficka på vänster sida, med pennficka | Korta ärmar | Enradsknäppning med fem tryckknappar | Lämplig för industriell tvätt | Tvättbar upp till 95 ° C

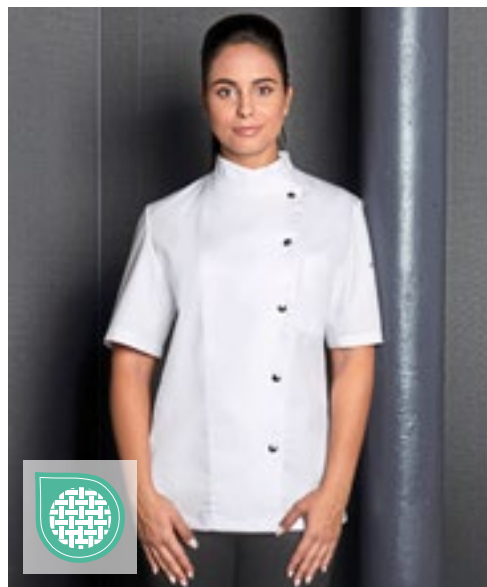

KARLOWSKY®



NEW COLOUR 

**KY071** | JF 4 **Chefs Jacket Greta**

65% polyester / 35% bomull  
34, 36, 38, 40, 42, 44, 46, 48, 50, 52, 54, 56, 58  
215 g/m<sup>2</sup>

Karlowsky

ANTHRACITE (CA. P. 7540C) BLACK (CA. P. 419C) LIGHT BROWN (CA. P. 438C) NAVY (CA. P. 533C)  
PINK (CA. P. 7636C) WHITE

Twillväv, 215 g/m<sup>2</sup> | Mycket raffinerad, förkrympad, färgfast, lätt att sköta | Kockjacka för damer i snäv passform | Bystsnitt, infällningar fram och bak | Korta ärmar | Lappad, lutad bröstficka på vänster sida med pennficka | 5-knapps jacka med tryckknappar | Lämplig för industriell tvätt | Tvättbar upp till 95 ° C



**KY099** | JM 24 **Chef Jacket Jeans-Style**

65% polyester / 35% bomull  
46, 48, 50, 52, 54, 56, 58, 60, 62, 64, 66, 68, 70, 72, 74  
195 g/m<sup>2</sup> (Vintage Red: 175 g/m<sup>2</sup>)

Karlowsky

VINTAGE BLACK (CA. P. COOL GREY11C) VINTAGE BLUE (CA. P. 2108C) VINTAGE MOSS GREEN (CA. P. 416C) VINTAGE RED (CA. P. 710C)

Twillväv, 195 g/m<sup>2</sup>, vintageröd: 175 g/m<sup>2</sup> | Mycket raffinerad, förkrympad, färgfast, lätt att sköta | Kockjacka i jeanslook med smal silhuett | Sömmar i kontrasterande färg | Jacka med asymmetrisk enradsknäppning med fem tryckknappar | Ventilerade manschetter | Påsydd ärmficka på vänster sida med pennfack | Lämplig för industriell tvätt | Tvättbar upp till 95 ° C

KARLOWSKY®



EASY CARE



**KY053** | JF 20 **Ladies' Chef Jacket Jeans-Style**

65% polyester / 35% bomull  
34, 36, 38, 40, 42, 44, 46, 48, 50, 52, 54, 56, 58  
195 g/m<sup>2</sup> (Vintage Red: 175 g/m<sup>2</sup>)

Karlowsky

VINTAGE BLACK (CA. P. COOL GREY11C) VINTAGE BLUE (CA. P. 2108C) VINTAGE MOSS GREEN (CA. P. 416C) VINTAGE RED (CA. P. 710C)

Twillväv, 195 g/m<sup>2</sup> (vintageröd: 175 g/m<sup>2</sup>) | Mycket raffinerad, förkrympad, färgfast, lätt att sköta | Trendig kockjacka i dammodell med jeanslook och slimmad siluett | Kontrasterande sömmar för en klassisk denimlook | Jacka med asymmetrisk enradsknäppning med 5 knappar för snabb öppning och stängning | Ventilerade manschetter | påsydd ficka på vänster ärm med praktiskt pennfack | Lämplig för industriell tvätt

KARLOWSKY®



**KY103** | JM 26 **Chef Shirt New Identity**

50% polyester / 50% bomull  
46, 48, 50, 52, 54, 56, 58, 60, 62, 64  
150 g/m<sup>2</sup>

Karlowsky

ANTHRACITE (CA. P. 7540C) BLACK (CA. P. 419C) NAVY (CA. P. 533C) WHITE

Twill-väv, 150 g / m<sup>2</sup> | Mycket raffinerad, förkrympad, färgfast, lätt att sköta | Kocksjorta tillverkad av särskilt lätt material | Ljusgrå kontraststyg, modern ståkrage och klaffar på axlarna för ett unikt utseende | Tryckknappar | Bröstkicka fram | Två eleganta pennfack bredvid bröstfickan | Upprullning och enkel knäppning av ärmarna med extra flikar | Lämplig för industriell tvätt | Tvättbar upp till 95 ° C | Marinblå: Blek inte

KARLOWSKY®



NEW COLOUR



**KY121** | BJM 4 **Long-Sleeve Throw-Over Chef Shirt Basic**

65% polyester / 35% bomull  
S, M, L, XL, XXL, 3XL  
200 g/m<sup>2</sup>

Karlowsky

BLACK (CA. P. 419C) WHITE

Framsida: Kroppstyg: 65 % polyester/35 % bomull, 200 g/m<sup>2</sup> | Rygg: Jersey, 100 % polyester, ventilerande, fuktreglerande | Snygg kockjacka i dra på-modell med lång ärm | Jerseyinfällning på ryggen (meshmaterial) för maximal komfort och ventilering | Straight cut | Dold knappflik med tryckknappar | Tryckknappar gör den enklare att snabbt ta på | Raka manschetter med uppvikt kant | Infälld ficka på höger sida av bröstet | Infälld ficka på vänster ärm

KARLOWSKY®

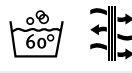

**KY122** | BJM 3 **Short-Sleeve Throw-Over Chef Shirt Basic**

65% polyester / 35% bomull  
S, M, L, XL, XXL, 3XL  
200 g/m<sup>2</sup>

Karlowsky

BLACK (CA. P. 419C) WHITE

Framsida: Kroppstyg: 65 % polyester/35 % bomull, 200 g/m<sup>2</sup> | Rygg: Jersey, 100 % polyester, ventilerande, fuktreglerande | Snygg kockjacka i dra på-modell med kort ärm | Jerseyinfällning på ryggen (meshmaterial) för maximal flexibilitet och komfortabel ventilation | Straight cut | Dold knappflik med tryckknappar | Tryckknappar gör den enklare att snabbt ta på | Infälld ficka på höger sida av bröstet | Infälld ficka på vänster ärm



*Dennys*  
LONDON®

**DL008** | DD08 **Long Sleeve Snap Stud Fastening Jacket**

65% polyester / 35% bomull  
XXS, XS, S, M, L, XL, XXL, 3XL  
200 g/m<sup>2</sup>

Dennys London

BLACK WHITE

Unisex-fäste till vänster eller höger | Praktisk pennficka på vänster ärm | Vikbar fransk manschett på ärmarna | Ryggglängden är 77 cm | Max. tvätttemperatur 65 C



*Dennys*  
LONDON®

**DL008S** | DD08S **Short Sleeve Snap Stud Fastening Jacket**

65% polyester / 35% bomull  
XXS, XS, S, M, L, XL, XXL, 3XL, 4XL  
200 g/m<sup>2</sup>

Dennys London

BLACK WHITE

Unisex-fäste till vänster eller höger | Praktisk pennficka på vänster ärm | Ryggglängden är 77 cm | En dubbel front som kan fästas på båda hållen | Max. tvätttemperatur 65 C



*Dennys*  
LONDON®



**DL900** | DD70 **Unisex Long Sleeve Chef Jacket**

65% polyester / 35% bomull  
XXS, XS, S, M, L, XL, XXL, 3XL, 4XL  
180 g/m<sup>2</sup>

Dennys London

BLACK WHITE

Unisex | Normal passform | Långa ärmarna | Framsida med 10 tryckknappar och dubbla lager | Ryggglängden är 76 cm | Tryckknappar i metall | Ögla för upphängning



*Dennys*  
LONDON®



**DL901** | DD70S **Short Sleeve Chef Jacket**

65% polyester / 35% bomull  
XXS, XS, S, M, L, XL, XXL, 3XL, 4XL  
180 g/m<sup>2</sup>

Dennys London

BLACK WHITE

Unisex | Normal passform | Kort ärm | Framsida med 10 tryckknappar och dubbla lager | Ryggglängden är 76 cm | Tryckknappar i metall | Ögla för upphängning



**EXNER**  
Mode mit System



**EXNER**  
Mode mit System



**EX200** | 200

### Chef's Jacket

65% Polyester / 35% Bomull (White: 100% Bomull)

**XS, S, M, L, XL, XXL, 3XL, 4XL, 5XL**

220 g/m<sup>2</sup> (White: 230 g/m<sup>2</sup>)

Exner

**BLACK**  **WHITE**

Långärmad | Dubbla rader med 6 plastknappar | Trapesform | Skräddarsy sömmar | Ståkrage | Ärmor med dubbla manschetter | Inre bröstbältesficka | Armficka | Mjuk lättstruken finish | Svarta plastknappar ingår | Svart: 220 g/m<sup>2</sup>

**EX222** | 22220

### Chef's Jacket Bikerstyle With Epaulettes

65% polyester / 35% bomull

**XS, S, M, L, XL, XXL, 3XL, 4XL, 5XL**

215 g/m<sup>2</sup>

Exner

**BLACK**  **GRAPHITE**  **WHITE**

Lång ärm med rullningsflikar | Enradigt knapp remsa | Axelklaffar | Trapesform | Inre bröstbältesficka | Armficka ca. 9 x 12 cm (b x h) | Tvättbar upp till 60 ° C



**EXNER**  
Mode mit System



**EX225** | 2255930/22520

### Chef's Jacket Bikerstyle

65% Polyester / 35% bomull (Denim Blue: 78% Polyester / 22% elastan)

**XS, S, M, L, XL, XXL, 3XL, 4XL, 5XL**

215 g/m<sup>2</sup>

Exner

**BLACK**  **DENIM BLUE**  **GRAPHITE**  **WHITE**

Lång ärm med rullningsflikar | Enradigt knapp remsa | Trapesform | Inre bröstbältesficka | Armficka ca. 8 x 14 cm (B x H) | Tvättbar upp till 75 ° C (Denim Blue: tvättbar upp till 60 ° C)



**PREMIER**  
®



**PW904** | PR904

### Chef's Recycled Short Sleeve Shirt

65% Polyester / 35% Bomull (Denim Färger: 70% Polyester / 30% Bomull)

**XS, S, M, L, XL, XXL, 3XL**

170 g/m<sup>2</sup>

Premier Workwear

**BLACK**  **WHITE**

Tillverkad av 65 % återvunnen polyester | Ståkrage med tryckknapp på knappslå i mitten | Inre halskantband i kontrastfärg som döljer spår av vardagsanvändning | Fickdetaljer | Lättviktig



**PW657** | PR657 **Long Sleeve Chef's Jacket**

65% polyester / 35% bomull  
**XS, S, M, L, XL, XXL, 3XL, 4XL**  
 195 g/m<sup>2</sup> Premier Workwear

BLACK (CA. P. BLACK C)  STEEL (CA. P. 7545C)  WHITE

Lättskött kockjacka med lång ärm | 60 ° C Hushållstvätt | Hartsknappar med lång livslängd av hög kvalitet | Unisex storlek | 10 knappars hålomslag | Bomullstwill | WRAP-certifierad



**PW656** | PR656 **Short Sleeve Chef's Jacket**

65% polyester / 35% bomull  
**XS, S, M, L, XL, XXL, 3XL, 4XL**  
 195 g/m<sup>2</sup> Premier Workwear

BLACK (CA. P. BLACK C)  STEEL (CA. P. 7545C)  WHITE

Lättskött kockjacka med kort ärm | 60 ° C Hushållstvätt | Hartsknappar med lång livslängd av hög kvalitet | Unisex storlek | 10 knappars hålomslag | Bomullstwill | Vänster ficka - pennficka | WRAP-certifierad



**PW901** | PR901 **Essential Long Sleeve Chef's Jacket**

65% polyester / 35% bomull  
**XS, S, M, L, XL, XXL, 3XL, 4XL**  
 170 g/m<sup>2</sup> Premier Workwear

BLACK (CA. P. BLACK C)  WHITE

Bomullstwill | Fem knappar | Hartsknappar med lång livslängd | Dubbel penna ficka | Mandarin krage



**PW900** | PR900 **Essential Short Sleeve Chef's Jacket**

65% polyester / 35% bomull  
**XS, S, M, L, XL, XXL, 3XL, 4XL**  
 170 g/m<sup>2</sup> Premier Workwear

BLACK (CA. P. BLACK C)  WHITE

Bomullstwill | Fem knappar | Hartsknappar med lång livslängd | Dubbel penna ficka | Mandarin krage



PREMIER®

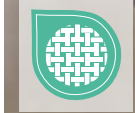

**PW665** | PR665 **Chef's Long Sleeve Stud Jacket**

65% polyester / 35% bomull  
XS, S, M, L, XL, XXL, 3XL  
195 g/m<sup>2</sup>

Premier Workwear

**BLACK**  **WHITE**

Bomullstwill | Mandarin krage | Tryckknappar | Linda över stil

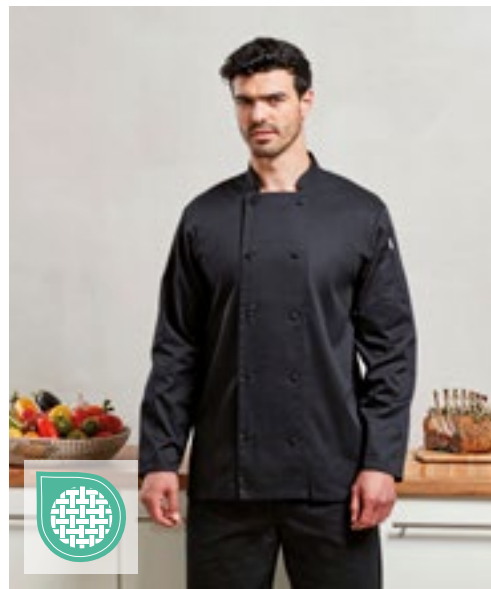

PREMIER®

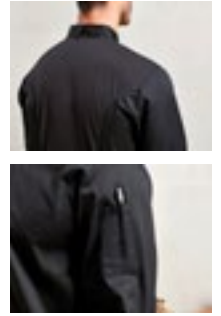

**PW903** | PR903 **Chef's Long Sleeve Coolchecker® Jacket**

65% polyester / 35% bomull  
XS, S, M, L, XL, XXL  
170 g/m<sup>2</sup>

Premier Workwear

**BLACK (CA. P. BLACK C)**  **WHITE**

Bomullstwill | Coolchecker® bakpanel | Dubbel penna ficka | Mandarin krage | Knappfästning



PREMIER®

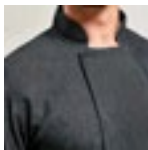

**PW660** | PR660 **Denim Chef's Jacket**

60% bomull / 40% polyester  
XS, S, M, L, XL, XXL, 3XL  
230 g/m<sup>2</sup>

Premier Workwear

**BLACK DENIM (CA. P. 433C)**  **GREY DENIM (CA. P. 425C)**

Bomullsrisk kockjacka | Cross-over framfäste | Fästs med tio tryckknappar | Mandarin krage



PREMIER®



**PW664** | PR664 **Studded Front Short Sleeve Chef's Jacket**

65% polyester / 35% bomull  
XS, S, M, L, XL, XXL, 3XL

Premier Workwear

**BLACK (CA. P. BLACK C)**  **WHITE**

Bomullstwill | Mandarin krage | Tryckknappar | Linda över stil



PREMIER®



**PW906** | PR906 **Chef's Zip-Close Short Sleeve Jacket**

60% bomull / 40% polyester  
XS, S, M, L, XL, XXL  
230 g/m<sup>2</sup>

Premier Workwear

**BLACK DENIM (CA. P. 426C)**  **INDIGO DENIM (CA. P. 2380C)**  **WHITE**

Bomullstwill | Dubbel pennaficka på vänster ärm | Dragkedja | Mandarin krage | Tygavvikelser under arm

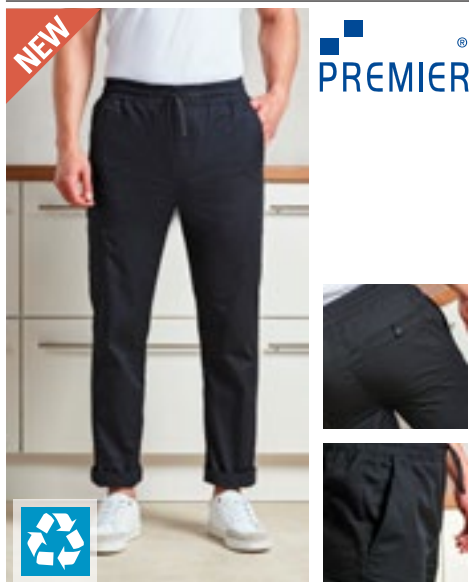

**PW557** | PR557 **Chef's Recycled Cargo Trousers**

65% polyester / 35% bomull  
**S, M, L, XL, XXL, 3XL**  
 170 g/m<sup>2</sup> Premier Workwear

BLACK

Tillverkad av 65 % återvunnen polyester | Avsmalnande nedtill med valfritt uppvik | Elastisk midjelinning, dragsko och falsk gylf | Flera fickor | Lättviktig



**PW556** | PR556 **Artisan Chef's Jogging Trousers**

87% bomull / 12% polyester / 1% elastan  
**XS, S, M, L, XL, XXL**  
 230 g/m<sup>2</sup> Premier Workwear

BLACK DENIM (CA. P. 426C) | INDIGO DENIM (CA. P. 2380C)

Elastane stickad | Manschettled | Elastiskt midjeband, dragkabel och bälteslingor | Sid- och bakfickor | Mjukt och stretchigt tyg | Längd: 82 cm

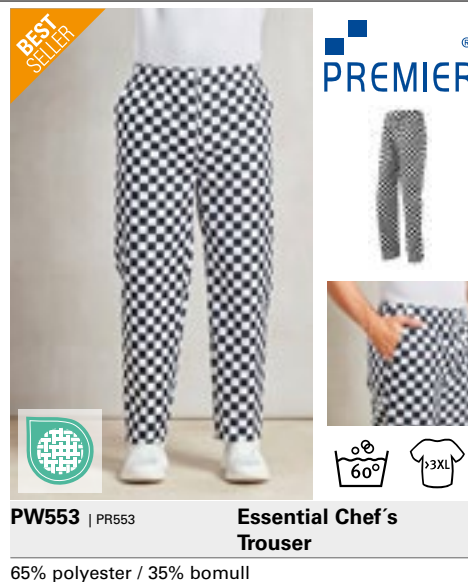

**PW553** | PR553 **Essential Chef's Trousers**

65% polyester / 35% bomull  
**XS, S, M, L, XL, XXL, 3XL, 4XL**  
 Premier Workwear

BLACK (CA. P. BLACK C) | BLACK (CA. P. BLACK C)

Unisex kock-byxor | Lätta att dra på med elastisk midja | Unisex storlek | Insida ben: 77 cm | Sidfickor | Dragsko | WRAP-certifierad



**PW555** | PR555 **Essential Chef's Cargo Pocket Trousers**

65% polyester / 35% bomull  
**XS, S, M, L, XL, XXL, 3XL**  
 195 g/m<sup>2</sup> Premier Workwear

BLACK (CA. P. BLACK C)

Bomullstwill | Två mobilvänliga cargofickor | Elastisk linning | Dragsko | Påsyddficka bak | Längd: 82 cm



**KY040** | BHM1 **Chef Trousers Basic**

100% bomull  
**XS, S, M, L, XL, XXL, 3XL**  
 245 g/m<sup>2</sup> Karlowsky

BLACK (CA. P. 419C) | WHITE

Twillväv, 245 g/m<sup>2</sup>, Pepita-design | Kockbyxor i herrmodell med elastisk linning | Bälteshällor | 2 sidfickor | En påsydd bakficka på höger sida | Tvättas i 60 °C



**KY092** | HF3 **Ladies Trousers Tina**

97% Bomull / 3% elastolefin  
**34, 36, 38, 40, 42, 44, 46, 48, 50, 52, 54**  
 270 g/m<sup>2</sup> Karlowsky

BLACK (CA. P. 419C) | WHITE

Twillväv, 270 g/m<sup>2</sup> | Förkrympt, färgfast | Bekväm passform med stretch | Ok på ryggen | Rak modell | 2 sidfickor | Två påsydda bakfickor | Bälteshällor | Tvättbar upp till 60 °C (vit upp till 95 °C) | Svart: Blek inte





**KY093** | HM2 **Men's Trousers Manolo**

65% polyester / 35% bomull  
42, 44, 46, 48, 50, 52, 54, 56, 58, 60, 62, 64  
245 g/m<sup>2</sup> Karlowsky

BLACK (CA. P. 419C)  WHITE

Twillväv, 245 g/m<sup>2</sup> | Mycket raffinerad, förkrympad, färgfast, lätt att sköta | Byxor för män i 5-fickstil | Raka ben | Rak modell | Bälteshållor | Tvättbar upp till 60 °C (vit upp till 95 °C)



**DL800** | DC15 **Unisex Chef's Kit Trousers**

65% polyester / 35% bomull  
**XXS, XS, S, M, L, XL, XXL, 3XL, 4XL**  
180 g/m<sup>2</sup> Dennys London

BLACK

Unisex | Standardpassform | Elastiska byxor | Bekväm passform och justerbar midja | Elastisk midja med dragsko | En höftficka | Förstärkt påsydd ficka | Slitstarka | Enkel tvätt | Synligt märke i färg (på bakfickan): **XXS** – svart märke, **XS** – grönt märke, **S** – blått märke, **M** – rött märke, **L** – orange märke, **XL** till **5XL** – svart märke



**KY095** | HM9 **Pull-On Trousers Kaspar**

65% polyester / 35% bomull  
**S, M, L, XL, XXL, 3XL**  
215 g/m<sup>2</sup> Karlowsky

ANTHRACITE (CA. P. 7540C)  BLACK (CA. P. 419C)  NAVY (CA. P. 533C)   
SAHARA (CA. P. 467C)  WHITE

Twillväv, 65 % polyester/35 % bomull, 215 g/m<sup>2</sup> | Mycket raffinerad, förkrympad, färgfast, lätt att sköta | Bekväma mysbyxor med resår och dragsko i linningen | Hållbart material | Tvätt 60 grader | Rak modell | Raka ben | 2 sidfickor | En påsydd bakficka på höger sida



**EX300** | 300 **Chef's Trousers**

65% polyester / 35% bomull  
44, 46, 48, 50, 52, 54, 56, 58, 60, 62, 64, 66  
220 g/m<sup>2</sup> Exner

BLACK  WHITE

1 framveck | Gylf med dragkedja | 2 sidfickor | 1 bakficka | Linning med stretchzon | Mjuk lättstruken finish



**LF022** | DF22 **Prep Trousers**

65% polyester / 35% bomull (Black Cross Dyed Denim: 70% polyester / 30% bomull)  
**XS, S, M, L, XL, XXL**  
200 g/m<sup>2</sup> Le Chef Prep

BLACK  BLACK CROSS DYED DENIM

Smala ben | Ventilerad grenplatta för luftflöde samt Staycool System-ventiler | Blekmedel- och veckavisande | Dragkedja med le chef-tapp | 2 framfickor och 2 bakfickor i jeans-stil



**LF054** | DF54 **Professional Trousers**

65% polyester / 35% bomull  
**XXS, XS, S, M, L, XL, XXL, 3XL, 4XL, 5XL** / Längd: Vanlig  
200 g/m<sup>2</sup> Le Chef

BLACK  BLACK CHECK  BLUE CHECK

**XXS, XS, S, M, L, XL, XXL, 3XL**

WHITE

**XXS, XS, S, M, L, XL, XXL, 3XL**

Unisex slitstark byxa | Självsläande dragsko och tvättlig dragkedja | 2 sidfickor, 1 telefonficka och 1 höftficka | Blekmedelsbeständig



**KY136** | KM 35 **Beanie With Mesh Insert**

65% polyester / 35% bomull, nätsats: 100% polyester  
**One Size**  
 215 g/m<sup>2</sup> Karlowsky

- ANTHRACITE (CA. P. 7540C)
- BLACK (CA. P. 419C)
- NAVY (CA. P. 533C)
- WHITE

Material överdel 215 g/m<sup>2</sup> | Nätpanel (nät): 210 g/m<sup>2</sup>  
 | Modern, luftig kockmössa | Justerbar storlek med kardborrband baktill | Öppning baktill för hängande hår eller hår i hästsvans | Dekorområde för tryck och broderi på hela fronten och sidorna utan störande sömmar



**KY137** | KM 36 **Hat With Mesh Insert**

65% polyester / 35% bomull  
**One Size**  
 215 g/m<sup>2</sup> Karlowsky

- ANTHRACITE (CA. P. 7540C)
- BLACK (CA. P. 419C)
- NAVY (CA. P. 533C)
- WHITE

Modern kockmössa av hög kvalitet | Justerbar storlek med kardborrband baktill | Öppning baktill för hängande hår eller hår i hästsvans | Dekorområde på hela fronten och sidorna utan störande sömmar



**KY096** | KM14 **Beret Hat Luka**

100% bomull  
**One Size**  
 230 g/m<sup>2</sup> Karlowsky

- BLACK (CA. P. 419C)
- BORDEAUX (CA. P. 209C)
- WHITE

Twillväv, 230 g/m<sup>2</sup> | Förkrympt, färgfast | Elastisk rem på baksidan av huvudet | Tvättbar upp till 95 ° C



**KY108** | KM 25 **Bandana Alex**

50% bomull / 50% polyester  
**One Size**  
 155 g/m<sup>2</sup> Karlowsky

- BLACK (CA. P. 419C)
- WHITE

Enkel väv, 155 g/m<sup>2</sup> | Knyts vid nacken | Tvättbar upp till 60 °C (vit upp till 95 °C)



**CGW0180** | 00180-44 **Chef's Hat Fano GreeNature**

65% polyester / 35% bomull  
**One Size**  
 215 g/m<sup>2</sup> CG Workwear

- BLACK
- COOL GREY

Polyester tillverkad av återvunna PET-flaskor/ekologisk bomull | Indanthrene-färgad | Veck Resistent | Tvättbar upp till 95 ° C | Easy Care | Färgäkta | Lämplig för industriell tvätt | Efterbehandling tillåten | Linning bredd 3,5 cm | Made in Germany



**CGW0185** | 00185-44 **Chef's Hat Prato GreeNature**

65% polyester / 35% bomull  
**One Size**  
 215 g/m<sup>2</sup> CG Workwear

- BLACK
- COOL GREY

Polyester tillverkad av återvunna PET-flaskor/ekologisk bomull | Made in Germany | Fashionabla bandana | Bredd justerbar med band | Linningbredd 4,5 cm



CGW180 | 00180-01

## Chef's Hat Fano Classic

65% polyester / 35% bomull

One Size

215 g/m<sup>2</sup>

CG Workwear

BLACK	CHERRY	CHOCOLATE
DARK BLUE	ELEFANT	KHAKI
RAVEN	RED	WHITE

Indanthrene-färgad | Veck Resistent | Tvättbar upp till 95 ° C | Easy Care | Färgäkta | Lämplig för industriell tvätt | Efterbehandling tillåten | Linning bredd 3,5 cm | Made in Germany



CGW185 | 00185-01

## Chef's Hat Prato Classic

65% polyester / 35% bomull

One Size

215 g/m<sup>2</sup>

CG Workwear

BLACK	CHERRY	CHOCOLATE
DARK BLUE	ELEFANT	KHAKI
RAVEN	RED	WHITE

Made in Germany | Fashionabla bandana | Bredd justerbar med band | Linningbredd 4,5 cm



CGW186 | 00186-01

## Chef's Hat Pineto Classic

65% polyester / 35% bomull

I (54 - 56 cm), II (57 - 59 cm), III (60 - 62 cm)

215 g/m<sup>2</sup>

CG Workwear

BLACK	CHERRY	CHOCOLATE
ELEFANT	KHAKI	RAVEN
RED	WHITE	

Indanthrene-färgad | Tvättbar upp till 95 ° C | Veck Resistent | Easy Care | Färgäkta | Lämplig för industriell tvätt | Efterbehandling tillåten | Linning bredd 7,5 cm | Made in Germany



CGW3200 | 03200-01

## Chianti Chef Hat

65% polyester / 35% bomull

One Size

215 g/m<sup>2</sup>

CG Workwear

BLACK	CHERRY	CHOCOLATE
DARK BLUE	ELEFANT	KHAKI
NAVY	RAVEN	RED
TOFFEE	WHITE	

Individuellt justerbar med kardborreband | Tvättbar upp till 95 ° C | Made in Germany



CGW3305 | 03305-01

## Chef's Hat Genove Classic

65% polyester / 35% bomull

One Size

215 g/m<sup>2</sup>

CG Workwear

BLACK	WHITE
-------	-------

Made in Germany | Kan tvättas i 95 ° C | Med kardborrfäste | Individuellt justerbar | Bandbredd ca 5,5 cm



CGW3310 | 03310-01

## Crecchio Classic Chef Hat

65% polyester / 35% bomull

One Size

215 g/m<sup>2</sup>

CG Workwear

BLACK	WHITE
-------	-------

Kockmössa med resårband | Insytt nät i toppen



**Le Chef™**  
PROFESSIONAL



**LF014** | DF14 **Staycool Skull Cap**  
100% polyester  
M, L  
170 g/m<sup>2</sup> Le Chef  
BLACK WHITE

Le Chef skallekapp med Staycool-system och elastisk rygg



**Le Chef™**  
PROFESSIONAL



**LF037** | DF37 **Skull Cap**  
65% polyester / 35% bomull  
M, L  
200 g/m<sup>2</sup> Le Chef  
BLACK GRIFFIN WHITE

Oval formad skallekapp med 5 ventilationshål och ett enda band | Elastisk bakdel för komfort



**Le Chef™**  
PROFESSIONAL



**LF037F** | DF37C **Skull Cap Staycool**  
65% polyester / 35% bomull  
M, L  
200 g/m<sup>2</sup> Le Chef  
BLACK WHITE

Staycool-krona med enkelband och elastisk rygg | Oval formad för bättre passform



**Dennys**  
LONDON®



**DL007** | DG07 **London Skull Cap**  
65% polyester / 35% bomull  
S, M, L, XL  
200 g/m<sup>2</sup> Dennys London  
BLACK WHITE

Krympfri | Dubbel vikbar bakre manschett | Blekmedelsresistent, tvättbar och max. tvätttemperatur 65 C.



**PREMIER**®



**PW653** | PR653 **Chef's Skull Cap**  
65% Polyester / 35% Bomull  
One Size  
195 g/m<sup>2</sup> (Striped: 240 g/m<sup>2</sup>) Premier Workwear  
BLACK (CA. P. BLACK C) BLACK DENIM (CA. P. 433C) BLACK/WHITE CHECK  
BOTTLE GREEN (CA. P. 560C) GREY DENIM (CA. P. 425C) INDIGO DENIM (CA. P. 2767C)  
NAVY (CA. P. 2766C) RED (CA. P. 200C) WHITE

En storlek passar alla | Rund halsringning | Elastisk baktill | Veckbeständig finish



**BEST SELLER**

**PREMIER**®



**PW658** | PR658 **Chef's Zandana**  
65% polyester / 35% bomull  
One Size  
195 g/m<sup>2</sup> Premier Workwear  
BLACK WHITE

Lätt att knyta med två band i nacken | Lätt att binda och bära | WRAP-certifierad



**X966** | HD12045 **Baker's Scarf**  
65% polyester / 35% bomull (Natural: 100% bomull)  
120 x 45 cm  
240 g/m<sup>2</sup> Link Kitchen Wear

BLACK	BORDEAUX	BOTTLE GREEN
BROWN	KHAKI	MOUSE GREY
NATURAL (CA. P. 7499)	NAVY	ORANGE
RED	ROYAL	TERRACOTTA (CA. P. 4840)
WHITE	YELLOW	

Pre-krympt | Lättskött | Färgäkta | Utan tryck tvättbar vid 60 ° C



**CGW161** | 00161-01 **Waist Bag Tollo Classic**  
65% polyester / 35% bomull  
34,5 x 26,5 cm  
215 g/m<sup>2</sup> CG Workwear

BLACK

Indanthrene-färgad | Bälte med ett klickfäste | Fyra avsnitt erbjuder tillräckligt med utrymme för alla arbetshjälpmedel | Två små fickor för pennor | Made in Germany



**CGW3210** | 32100-99 **Multifunctional Belt Asti**  
100% polyester  
One Size (60 - 120 cm) CG Workwear

BLACK

Matchnes servitörficka Napoli (CGW160) | Justerbar (60-120 cm)



**CGW160** | 00160-01 **Waiter Bag Napoli**  
65% polyester / 35% bomull  
15 x 23 cm (Width x Length)  
215 g/m<sup>2</sup> CG Workwear

BLACK	BOTTLE GREEN	BUGATTI	CARAMEL
CHERRY	CHOCOLATE	COPPER	CURRY
DARK BLUE	ELEFANT	GRIFFIN	KHAKI
LAVA	LEAF	MAGENTA	NAVY
PUMPKIN	RAVEN	RED	REGENCY RED
SAND	SUNSHINE	TAUPE	TOFFEE
TURQUOISE	WHITE		

Kan kombineras med matchande förkläden och band från CG Workwear | Med fickor för redskap (plånbok/kulspetspenna/anteckningsblock) | Enkel fastsättning med en ögla på det matchande bältet Asti (CGW3210) | Made in Germany | Hudvänlig



**EX118** | 118 **Waist Bag**  
65% Polyester / 35% Bomull (Black Pinstripe, White: 100% Bomull)  
15,5 x 24 cm (Width x Height) Exner

BLACK	BLACK PINSTRIPE	BORDEAUX	BOTTLE GREEN
GRAPHITE	HOT PINK	LEMON GREEN	NAVY
PURPLE	RED	ROYAL BLUE	SAND
SILVER GREY	TERRACOTTA	TOFFEE	TURQUOISE
WHITE			

Mjuk lättstruken finish | Without belt | Passar alla förkläden | Två fickor och en pennahållare | Bomullsfärger: 230 g/m<sup>2</sup>, tygblandningsfärger: 220 g/m<sup>2</sup> | Leverans utan dekoration/innehåll



KARLOWSKY®



## KY004 | KA1 Cash Holder

65% polyester / 35% bomull  
16 x 24 cm (Width x Length)  
215 g/m<sup>2</sup>

Karlowsky

BLACK (CA. P. 419C)

Twillväv, 215 g/m<sup>2</sup> | Mycket raffinerad, förkrampad, färgfast, lätt att sköta | Servitörshölster tillverkat av lätt och tåligt material | Klarar omfattande tvätt för att avlägsna svåra fläckar, tvättbar upp till 95 °C | 1 stort huvudfack för förvaring av EC- och kreditkortsläsare, mobila beställnings- och utcheckningssystem eller andra enheter | 1 liten ficka för anteckningsblock eller smartphones | 1 pennfack för kulspeppennor eller pennor | Med ögla på bältet (6 cm) för enkel fastsättning på förkläde och bälte | Leverans utan dekoration/innehåll

BEST SELLER



KARLOWSKY®



## KY097 | KZB29 Waiter's Wallet

polyester  
18,2 x 10 x 4,5 cm (Width x Length x Tiefe)

Karlowsky

BLACK (CA. P. 419C)

Robust och praktisk plånbok | 5 stora, genomskinliga fack för sedlar (passar alla större internationella sedelformat) | 1 stor myntficka med förstärkt botten | 1 innerficka med blixtlås för stora sedlar, kvitton, mynt och mycket mer | Justerbar trenivåförslutning i metall | Enkelt att anpassa med screentryck | Leverans utan dekoration/innehåll



KARLOWSKY®

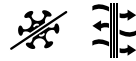

## KY126 | BS 53 Work Shoe Next-Step

Ovandel: textil | Insidan: textil | Innersula: lager av syntetiskt skum täckt med textil | Yttersula: syntet

35, 36, 37, 38, 39, 40, 41, 42, 43, 44, 45, 46, 47

Karlowsky

BLACK (CA. P. 419C)

Övermaterial: Textil | Innermaterial: Textil | Innersula: skumlager av plast täckt med textil | Yttersula: Plast | Lätt och modern unisex-arbetssoxa med snörning och sportig lågskollook | För män och kvinnor | Certifierad enligt EN ISO 20347:2012, O1-A-E-FO-SRC (utan skyddande tåhätta) | Tvättas vid högst 30 °C | Slitstark textilöverdel ger hög ventilation även i krävande arbetsmiljöer | Inre textilmaterial med antibakteriellt foder | Mjuk, avtagbar innersula som följer formen på foten för att ge en optimal passform | Med profilerad yttersula som är resistent mot bränsle och olja (FO) och antistatisk (A) | Halkfri PU-gummsula med ökat halkskydd på keramiska plattor, rengöringsmedel, stålplattor och glycerin (SRC) | Ökat energipptag vid hälen (E) | Med stängd häl



## CGW8286 | 08286/08285 Serviettes Arezzo Classic

65% polyester / 35% bomull  
37 x 37 cm, 50 x 50 cm  
215 g/m<sup>2</sup>

CG Workwear

BLACK	CHERRY	CHOCOLATE
DARK BLUE	LEAF	PALE GREY
RAVEN	RED	SAND
WHITE		

Fållad runt om | Matchar servicekläder | Kokbar, tvättbar upp till 95 °C | Lämplig för industriell tvätt | Färgäkta



## AR099KT | 993.5 All Over Kitchen Towel

Yttre: 100% polyester  
50 x 65 cm  
Innen: 100% Baumwolle

ARTG

WHITE

Specialstickad kökshandduk | En sida är tillverkad av 100% polyester, lämplig för sublimering | Baksidan är tillverkad i 100% bomull



## TC41 | TC041 Tea Towel

100% bomull  
50 x 70 cm  
120 g/m<sup>2</sup>

Towel City

WHITE

Vävd bomullshandduk | Ögla för upphängning | Kantsöm | Hållbar och slitstark



**EXNER**  
Mode mit System

**NEW**

**EXNER**  
Mode mit System

**NEW**

**EXNER**  
Mode mit System



**EX152** | 1522620

**Touchon Cloth (5 Pair Pack)**

100% bomull  
50 x 100 cm  
120 g/m<sup>2</sup>

Exner

BLACK/GREY

Schackrutigt mönster | Tvättas i 60 °C | 50 x 100 cm



**EX153** | 153

**Checked Dishcloth (Pack of 10 pieces)**

100% bomull  
50 x 70 cm

Exner

WHITE/BLUE CHECKED | WHITE/RED CHECKED

Rutig kökshandduk



**EX553** | 553

**Pit Towel (Pack of 10 pieces)**

100% bomull  
45 x 90 cm

Exner

BLACK/GREY CHECKED | BLUE/GREY CHECKED

Schackrutigt mönster



**KARLOWSKY**

**KARLOWSKY**

**KARLOWSKY**



**KY059** | GT 18

**Unicolored Dish And Cleaning Cloth (10 Pack)**

100% bomull  
50 x 70 cm  
130 g/m<sup>2</sup>

Karlowsky

ANTHRACITE (CA. P. 7540C) | BLACK (CA. P. 419C) | RED (CA. P. 186C)  
WHITE

Kanvastyg, 130 g/m<sup>2</sup> | Färgäkta, förkrympt | 55 g per pc | Enkel disktrasa och rengöringsduk av robust canvas | Rengör och torkar ytor och föremål hygieniskt för daglig användning tack vare dess absorberande naturfibrer | Optimal formfasthållning även efter flera tvättar tack vare förbehandling (kan tvättas i upp till 60 °C) | Perfekt för textiltjäningsprocesser som broderi och tryck (anpassningsbar) | Med praktisk ögla för upphängning



**KY060** | GT7

**Pit Towel (pack of 10 pieces)**

100% bomull  
45 x 90 cm

Karlowsky

BLUE (CHECKED)

10 styck i varje paket | 95 g per pc | Färgäkta | Med hängare | Tvättbar upp till 95 ° C



**KY076** | GT16

**Checked Dishcloth (Pack of 10 pieces)**

100% bomull  
50 x 70 cm

Karlowsky

BLUE (CA. P. 7686C)/WHITE | RED (CA. P. 186C)/WHITE

10 styck i varje paket | 60 g vardera | Med hängare | Tvättbar upp till 95 ° C

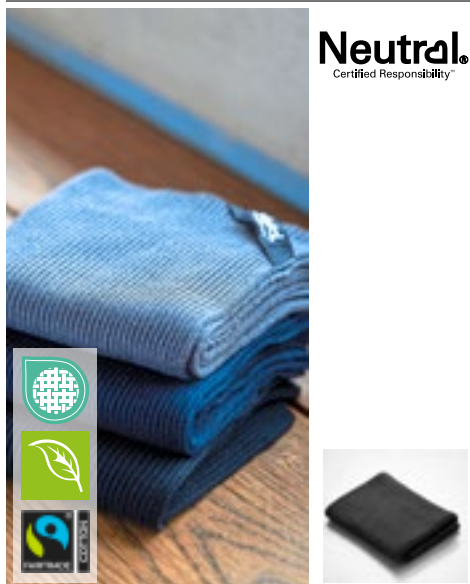

**Neutral.**  
Certified Responsibility™



**NE95010** | O95010 **Rib Knit Kitchen Cloth (2 Pieces)**

100% bomull  
30 x 30 cm  
600 g/m<sup>2</sup> Neutral

BLACK CHARCOAL NAVY

Fairtrade-certifierad bomull | Certifierad ekologisk kammad bomull | 2x1 ribbstickad | Förpackning med 2 stycken

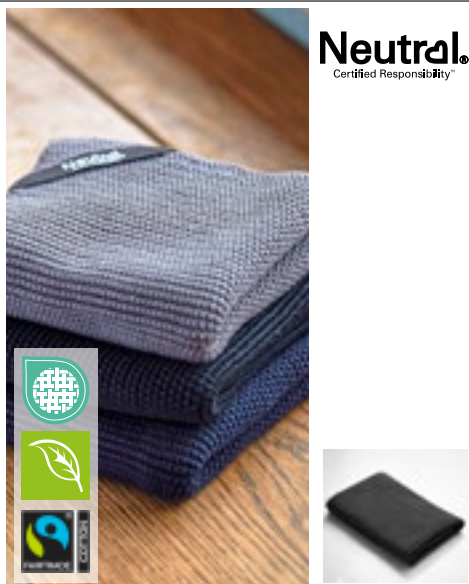

**Neutral.**  
Certified Responsibility™



**NE95011** | O95011 **Pearl Knit Kitchen Cloth (2 Pieces)**

100% bomull  
30 x 30 cm  
600 g/m<sup>2</sup> Neutral

BLACK CHARCOAL NAVY

Fairtrade-certifierad bomull | Certifierad ekologisk kammad bomull | 2x1 ribbstickad | Förpackning med 2 stycken



**THE ONE**  
TOWELLING



**TH1600** | T1-KTOWEL **Kitchen Towel**

100% bomull  
50 x 50 cm  
500 g/m<sup>2</sup> The One Towelling®

ANTHRACITE	BLACK	LIME GREEN
NAVY BLUE	RED	ROYAL BLUE
TAUPE	WHITE	

Kammad bomull (frotté) | Hög uppsugningskapacitet | Tvättbar upp till 60 °C



Westford Mill



NEW COLOUR Label

**WM701** | W701 **Tea Towel**

100% bomull  
50 x 70 cm  
170 g/m<sup>2</sup> Westford Mill

BLACK NATURAL PURE GREY WHITE

Vikt cirka: 72g | Kökshanduk i bomull | Avtagbar etikett som underlättar rebranding



Westford Mill



Label

**WM710** | W710 **Organic Cotton Tea Towel**

100% bomull  
50 x 70 cm  
170 g/m<sup>2</sup> Westford Mill

BLACK NATURAL PURE GREY WHITE

100 % ekologisk bomull | Ögla för upphängning | Etikett som kan klippas bort för enkel ommärkning | En storlek: 50 x 70 cm





l merch



## NT5360 Oven Glove

Yttre: 100% polyuretan, Inre: 100% bomull  
One Size

BROWN/DARK GREY

Utsida av Pu-syntetläder, insida av polyester/bomull | Med ögla | Sida i värmebeständig bomull | För högerhänta



LINK  
KITCHEN  
WEAR



## X1002 | OWR Oven Mitt

65% polyester / 35% bomull  
28 x 16 cm  
240 g/m<sup>2</sup>

Link Kitchen Wear

BOTTLE GREEN	BROWN	BURGUNDY
MOUSE GREY	NATURAL	NAVY
ORANGE	RED	ROYAL
SAND	TERRACOTTA	YELLOW

Vävd i 2/1 Twill | Med en värmebeständig polyesterfyllning | Lättskött | Ej tryckt, tvättbar vid 60 grader | 240 g / m<sup>2</sup>



LINK  
KITCHEN  
WEAR



## X1005 | OWRPES Oven Mitt Sublimation

100% polyester  
34 x 14 cm  
240 g/m<sup>2</sup>

Link Kitchen Wear

WHITE/SILVER GREY

Grytvantar sublimering | Vävd i 2/1 Twill | Med en värmebeständig polyesterfyllning | Lättskött | Ej tryckt, tvättbar vid 60 grader



LINK  
KITCHEN  
WEAR



## X1006 | PH2020 Potholder

65% polyester / 35% bomull  
20 x 20 cm  
240 g/m<sup>2</sup>

Link Kitchen Wear

BLACK	BOTTLE GREEN	BROWN
BURGUNDY	MOUSE GREY	NATURAL
NAVY	ORANGE	RED
ROYAL	SAND	TERRACOTTA
WHITE	YELLOW	

Grytlapp | Vävd i 2/1 Twill | Med en värmebeständig polyesterfyllning | Lättskött | Ej tryckt, tvättbar vid 60 grader



LINK  
KITCHEN  
WEAR



## X1007 | PH2323PES Potholder Sublimation

100% polyester  
23 x 23 cm  
240 g/m<sup>2</sup>

Link Kitchen Wear

BLACK/WHITE

Grytlapp sublimering | Vävd i 2/1 Twill | Med en värmebeständig polyesterfyllning | Lättskött | Ej tryckt, tvättbar vid 60 grader



LINK  
KITCHEN  
WEAR



## X1011 | OWR Cotton Oven Mitt

100% bomull  
30 x 14 cm  
230 g/m<sup>2</sup>

Link Kitchen Wear

BLACK NAVY WHITE

Med värmebeständig polyesterfyllning | Vävd i 2/1 Twill | Lättskött | Aktivfärgad | Tvättbar vid 40 grader



EX279 150

# 03 Skönhet & medicin

TUNIKOR & ÖVRIGT .....	147
MUNSKYDD .....	157

**BEST  
SELLER**



**PREMIER®**



**NEW  
COLOUR**

**PW171 | PR171 Women's Pocket Tabard**

65% polyester / 35% bomull

**S, M, L, XL, XXL, 3XL**

195 g/m<sup>2</sup>

Premier Workwear

BLACK	BOTTLE GREEN (CA. P. 560C)	BURGUNDY (CA. P. 216C)	DARK GREY (CA. P. 431C)
EMERALD (CA. P. 341C)	FUCHSIA (CA. P. 219C)	LIME (CA. P. 382C)	NAVY (CA. P. 2766C)
PINK (CA. P. 1895C)	PURPLE (CA. P. 269C)	RED (CA. P. 200C)	ROYAL (CA. P. 286C)
SILVER (CA. P. 428C)	SUNFLOWER (CA. P. 136C)	TURQUOISE (CA. P. 312C)	WHITE

Stor, påsydd ficka med färgmatchande kanter | Längd ca 68 cm | Justerbar med remmar och tryckknappar i sidorna | Kantband i matchande färg | Stor, påsydd ficka med färgmatchande kanter | Tvätt: 60°C | WRAP-certifierad



**PREMIER®**



**PW172 | PR172 Women's Long Pocket Tabard**

65% polyester / 35% bomull

**S, M, L, XL**

195 g/m<sup>2</sup>

Premier Workwear

BLACK (CA. P. BLACK C)	NAVY (CA. P. 2766C)	ROYAL (CA. P. 286C)
------------------------	---------------------	---------------------

Lång damväst med ficka fram | Längd ca 78 cm | Justerbar med remmar och tryckknappar i sidorna | Kantband i matchande färg | Två sneda fickor fram | 60 °C hushållstvätt | WRAP-certifierad



**PREMIER®**



**EASY  
CARE**

**PW177 | PR177 Tulip Wrap Around Tunic**

100% polyester

**S/M, L/XL**

185 g/m<sup>2</sup>

Premier Workwear

BLACK (CA. P. BLACK C)	DARK GREY (CA. P. 425C)	HOT PINK (CA. P. 215C)
PURPLE (CA. P. 7447C)		

Polyester vanligt väv | Over-the-head style | V-ringad | Mittficka som mäter 39 cm bredd och 21 cm djup | 83 cm lång



**PREMIER®**



**EASY  
CARE**

**PW116 | PR116 Waterproof Salon Gown**

100% Polyester

**160 x 117 cm**

110 g/m<sup>2</sup>

Premier Workwear

BLACK (CA. P. BLACK C)	DARK GREY (CA. P. 425C)
------------------------	-------------------------

100 % polyester med polyuretanbeläggning, 110 g/m<sup>2</sup> | Täcker hela kroppen | Fäste med justerbart kardborreband | Tyghänge | Vattentät | Blekmedelsbeständig | 160 cm lång, 117 cm bred



**ENER®**  
Mode mit System



**EX347 | 347 Throwover Apron Soft-Touch**

50% bomull / 50% polyester

**I (36-42), II (44-52)**

175 g/m<sup>2</sup>

Exner

BLACK	BORDEAUX	BOTTLE GREEN
GRAPHITE	HOT PINK	LEMON GREEN
LIGHT BLUE	LIGHT GREEN	NAVY
ORANGE	PURPLE	RED
ROYAL BLUE	SAND	TEAL
WHITE		

Tabard med mycket mjuk yta | Justeras med tryckknappar i sidorna | 1 stor ficka med sidoöppning | 1 smal ficka (vänster) för pennor m.m. | V-ringad



**NEW**



**NN610 | NN610 Energized Women's Onna-Stretch Jogger Pant**

76% polyester / 19% viskos / 6% elastan  
**XS, S, M, L, XL, XXL, 3XL**  
 210 g/m<sup>2</sup>

Onna by Premier

- ACTION NAVY
- CALM PINK
- CEIL BLUE
- CLEAN GREEN
- DYNAMO GREY
- EXACT BLACK

33% återvunnen polyester | Ventilerande fyrvägsstretch för enkel rörelse och komfort hela dagen | Tålig, skrynkelfri och lättskött | Midjeresår med elastisk dragsko och falsk gylf | Flera mobilvänliga fickor samt fickor med blyxtlås | Ribbade muddar i benslut

**NN500 | NN500 Relentless Men's Onna-Stretch Cargo Pant**

76% polyester / 19% viskos / 6% elastan  
**S, M, L, XL, XXL, 3XL**  
 210 g/m<sup>2</sup>

Onna by Premier

- ACTION NAVY
- CEIL BLUE
- CLEAN GREEN
- DYNAMO GREY
- EXACT BLACK

33% återvunnen polyester | Ventilerande fyrvägsstretch för enkel rörelse och komfort hela dagen | Tålig, skrynkelfri och lättskött | Midjelinning med knapp, dragsko och gylf med dragkedja | Flera mobilvänliga myntfickor och fickor med dragkedja | Sprund i fällen för bra rörlighet

**NN600 | NN600 Relentless Women's Onna-Stretch Cargo Pant**

76% polyester / 19% viskos / 6% elastan  
**XS, S, M, L, XL, XXL, 3XL**  
 210 g/m<sup>2</sup>

Onna by Premier

- ACTION NAVY
- CALM PINK
- CEIL BLUE
- CLEAN GREEN
- DYNAMO GREY
- EXACT BLACK

33% återvunnen polyester | Ventilerande fyrvägsstretch för enkel rörelse och komfort hela dagen | Tålig, skrynkelfri och lättskött | Resårdel i midjan, dragsko och falsk gylf | Flera mobilvänliga myntfickor och fickor med dragkedja | Sprund i fällen för bra rörlighet

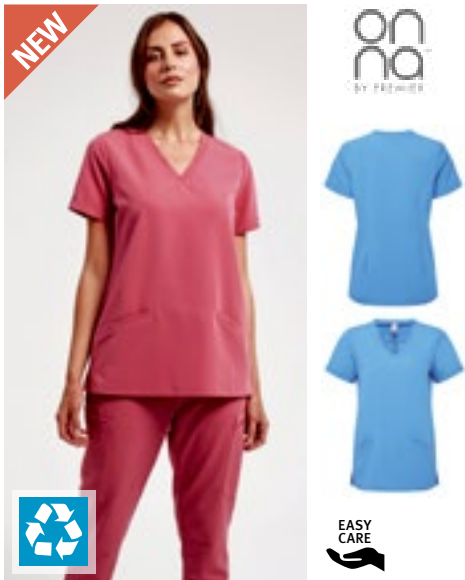

**NN310** | NN310 **Invincible Women's Onna-Stretch Tunic**

76% polyester / 19% viskos / 6% elastan  
**XS, S, M, L, XL, XXL, 3XL**  
 210 g/m<sup>2</sup> Onna by Premier

ACTION NAVY	CALM PINK	CEIL BLUE
CLEAN GREEN	DYNAMO GREY	EXACT BLACK

33% återvunnen polyester | Ventilande fyrväggsstretch för enkel rörelse och komfort hela dagen | Tålig, skrynkelfri och lättskött | V-ringning och två framfickor | Tillverkad med återvunnen polyester | Modern passform med kilar bak och sidslitsar

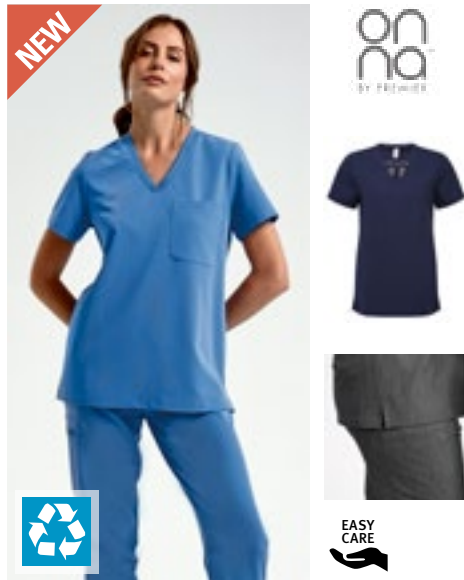

**NN300** | NN300 **Limitless Women's Onna-Stretch Tunic**

76% polyester / 19% viskos / 6% elastan  
**XS, S, M, L, XL, XXL, 3XL**  
 210 g/m<sup>2</sup> Onna by Premier

ACTION NAVY	CALM PINK	CEIL BLUE
CLEAN GREEN	DYNAMO GREY	EXACT BLACK

33% återvunnen polyester | Ventilande fyrväggsstretch för enkel rörelse och komfort hela dagen | Tålig, skrynkelfri och lättskött | V-ringning och enkel bröstficka | Tillverkad med återvunnen polyester | Modern passform med kilar bak och sidslitsar



**NN200** | NN200 **Limitless Men's Onna-Stretch Tunic**

76% polyester / 19% viskos / 6% elastan  
**S, M, L, XL, XXL, 3XL**  
 210 g/m<sup>2</sup> Onna by Premier

ACTION NAVY	CEIL BLUE	CLEAN GREEN
DYNAMO GREY	EXACT BLACK	

33% återvunnen polyester | Ventilande fyrväggsstretch för enkel rörelse och komfort hela dagen | Tålig, skrynkelfri och lättskött | Tillverkad med återvunnen polyester | Modern passform med kilar bak och sidslitsar | V-ringning och bröstficka till vänster



**NN270** | NN270 **Unstoppable Men's Fresh Underscrub Baselayer**

100% Nylon  
**S, M, L, XL, XXL**  
 170 g/m<sup>2</sup> Onna by Premier

BLACK	WHITE
-------	-------

50 % återvunnen nylon | Ventilande fyrväggsstretch för enkel rörelse och komfort hela dagen | Tålig, skrynkelfri och lättskött | Tillverkad med återvunnen nylon | Sömlöst liv med unikt jacquardmönster

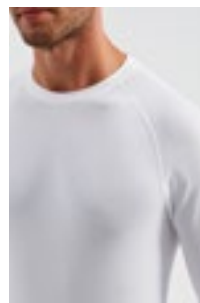
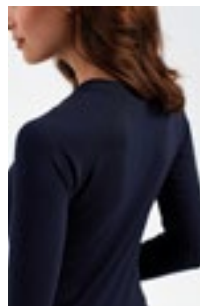

**NN370** | NN370 **Unstoppable Women's Fresh Underscrub Baselayer**

100% Nylon (Grey Heather+Navy Heather: 80% Nylon / 20% Polyester)  
**XS, S, M, L, XL**  
 170 g/m<sup>2</sup> Onna by Premier

BLACK	GREY HEATHER	NAVY HEATHER
WHITE		

50 % återvunnen nylon | Ventilande fyrväggsstretch för enkel rörelse och komfort hela dagen | Tålig, skrynkelfri och lättskött | Tillverkad med återvunnen nylon | Sömlöst liv med unikt jacquardmönster



# SKÖNHET & MEDICIN (TUNIKOR & ÖVRIGT)



**EXNER**  
Mode mit System



**EX275** | 275 **Men Jacket**

65% polyester / 35% bomull  
XS, S, M, L, XL, XXL, 3XL, 4XL, 5XL  
220 g/m<sup>2</sup>

Exner

WHITE

Ståkrage | En bröstficka, storlek: ca 14 x 15 cm (bredd x höjd) | 2 sidfickor | Dold knappslå med tryckknappar | Ryggglängd för storlek L: 107 cm



**EXNER**  
Mode mit System



**EX290** | 290 **Women Jacket**

65% polyester / 35% bomull  
XS, S, M, L, XL, XXL, 3XL, 4XL, 5XL  
220 g/m<sup>2</sup>

Exner

WHITE

Ståkrage | En bröstficka, storlek: ca 12 x 13 cm (bredd x höjd) | Dold knappslå med tryckknappar | 2 sidfickor | Slits | Ryggglängd för storlek M: 101 cm



**EXNER**  
Mode mit System



**EX279** | 279 **Unisex Jacket**

65% polyester / 35% bomull  
XS, S, M, L, XL, XXL, 3XL, 4XL, 5XL  
220 g/m<sup>2</sup>

Exner

WHITE

Notch-slag | En bröstficka, storlek: ca 14 x 15,5 cm (bredd x höjd) | Dold knappslå med tryckknappar | 2 sidfickor | Bakre lufthål | Ryggglängd för storlek L: 108 cm



**BEST SELLER**

**EXNER**  
Mode mit System



**EX273** | 273 **Kasack**

50% bomull / 50% polyester  
XS, S, M, L, XL, XXL, 3XL, 4XL, 5XL  
175 g/m<sup>2</sup>

Exner

BERRY	BLACK	BORDEAUX	BOTTLE GREEN
CORAL	ELECTRIC PINK	GRAPHITE	HOT PINK
KELLY GREEN	LEMON GREEN	LIGHT BLUE	LIGHT GREEN
LILAC	MINT	NAVY	OLIVE
ORANGE	PURPLE	RED	ROYAL BLUE
SAGE	SAND	SILVER GREY	TEAL
TOFFEE	WHITE		

V-ringad | 1 bröstficka | 2 sidfickor | Sidslitsar | Mjuk lättstruken finish



**BEST SELLER**

**EXNER**  
Mode mit System



**EX330** | 33075 **Unisex Slip-On Pants**

50% bomull / 50% polyester  
XS, S, M, L, XL, XXL, 3XL, 4XL, 5XL  
175 g/m<sup>2</sup>

Exner

BERRY	BLACK	BORDEAUX	BOTTLE GREEN
CORAL	ELECTRIC PINK	GRAPHITE	HOT PINK
KELLY GREEN	LEMON GREEN	LIGHT BLUE	LIGHT GREEN
LILAC	MINT	NAVY	OLIVE
ORANGE	PURPLE	RED	ROYAL BLUE
SAGE	SAND	SILVER GREY	TEAL
TOFFEE	WHITE		

1 bakficka | Elastiskt band för många ändamål

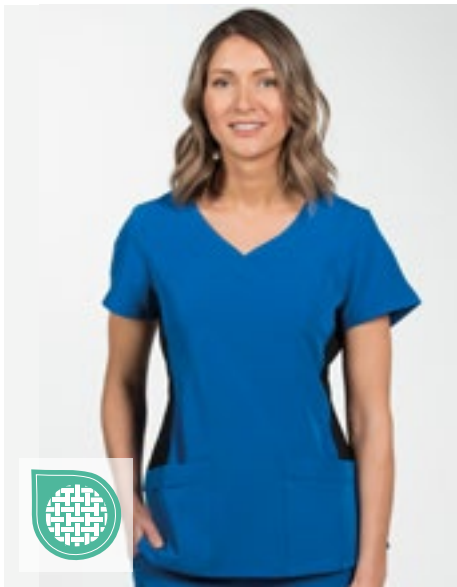

**EXNER**  
Mode mit System



**EX280** | 280 **Kasack X-Top**

73% polyester / 22% viskos / 5% elastan  
XS, S, M, L, XL, XXL, 3XL, 4XL, 5XL  
180 g/m<sup>2</sup>

Exner

BLACK	GRAPHITE	HOT PINK	LIGHT BLUE
NAVY	ROYAL BLUE	WHITE	

Dammodell | V-ringad | Figursydd midja | Sidslitsar | Två fickor med kantband | Axelok fram och bak | Rygglängd för storlek M: 71 cm

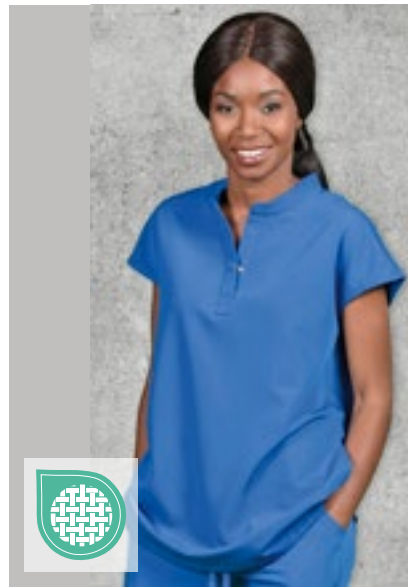

**EXNER**  
Mode mit System

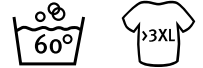

**EX239** | 23989 **Blouse-Kasack**

72% polyester / 23% viskos / 5% elastan  
XS, S, M, L, XL, XXL, 3XL, 4XL, 5XL  
180 g/m<sup>2</sup>

Exner

BLACK	GRAPHITE	HOT PINK	LIGHT BLUE
NAVY	ROYAL BLUE	WHITE	

Elegant damtunika | Kort ståkrage med halsringning och dold knäppning | Lådveck på baksidan | Två dolda fickor i sidosömmen | Supermjuk känsla och lätt att ta på sig tack vare stretchmaterialet | Rygglängd för storlek M 74 cm

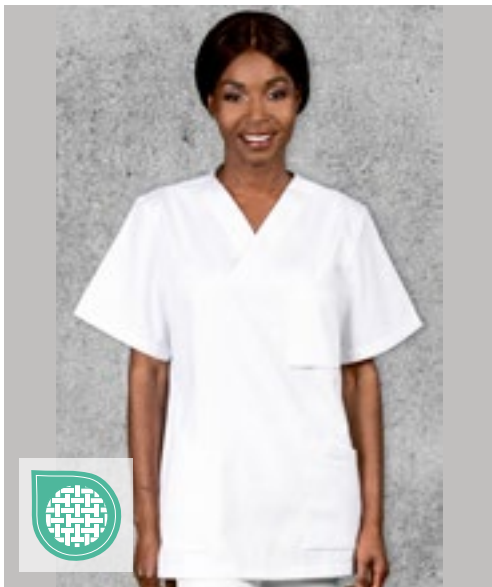

**EXNER**  
Mode mit System



**EX299** | 29975 **Unisex Kasack, Soft Touch**

50% bomull / 50% polyester  
XS, S, M, L, XL, XXL, 3XL, 4XL, 5XL  
175 g/m<sup>2</sup>

Exner

WHITE
-------

Mjuk touch | V-ringning | Högt skuren med en dold tryckknapp | 1 bröstficka, storlek: ca 11,5 x 13 cm (bredd x höjd) | Två påsydda sidofickor | Sidoslits | Rygglängd för storlek S 71 cm



**EXNER**  
Mode mit System



**EX332** | 33248 **Unisex Trousers**

72% polyester / 23% viskos / 5% elastan  
XS, S, M, L, XL, XXL, 3XL, 4XL, 5XL  
180 g/m<sup>2</sup>

Exner

BLACK	GRAPHITE	HOT PINK	LIGHT BLUE
NAVY	ROYAL BLUE	WHITE	

Unisex byxor med stretch som är lätta att dra på | Mjuk och elastisk linning med dragsko | 2 sidfickor | Två höftfickor i höften | En benficka (höger) med dragkedja | Elastiska benmuddar

# SKÖNHET & MEDICIN (TUNIKOR & ÖVRIGT)

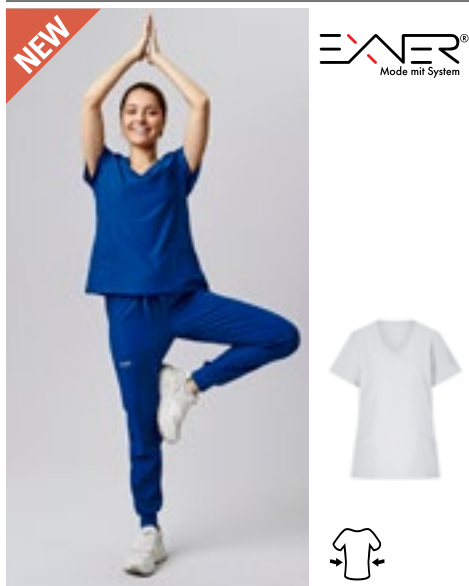

**EX702** | 702 **Sportsline Women-Kasack, Slim Fit**

94% polyester / 6% elastan  
**XS, S, M, L, XL, XXL**  
 170 g/m<sup>2</sup> Exner

BLACK	BORDEAUX	GRAPHITE
LIGHT BLUE	NAVY	RED
ROYAL BLUE	WHITE	

V-ringad | Skräddarsydd | Slits på båda sidor | 2 påsydda fickor framtill | Tillverkad av återvunnet polyestermaterial



**EX704** | 704 **Sportsline Women-Kasack, Regular Fit**

94% polyester / 6% elastan  
**XS, S, M, L, XL, XXL**  
 170 g/m<sup>2</sup> Exner

BLACK	BORDEAUX	GRAPHITE
LIGHT BLUE	NAVY	RED
ROYAL BLUE	WHITE	

Klassisk design med v-ringning | Två påsydda fickor med pennhållare på ena sidan | Nedre fäll med slits på båda sidor | Tillverkad av återvunnet polyestermaterial



**KY015** | BMM1 **Men's Workcoat Basic**

100% bomull  
**S, M, L, XL, XXL, 3XL**  
 185 g/m<sup>2</sup> Karlowsky

Twillvävd | Jacka i herrmodell med ledig passform | Notch-slag | Två påsydda sidofickor | Kantsydd bröstficka | Fyra knappar | Tvättas i 60 °C



**RY9098** | CA9098 **Panacea Kasack**

65% polyester / 35% bomull  
**XS, S, M, L, XL, XXL, 3XL**  
 160 g/m<sup>2</sup> Roly Workwear

BLUE DANUBE 110	GRAPE 988	LAB BLUE 44
LAB GREEN 17	PISTACHIO 28	ROSETTE 78
VIOLETT 95	WHITE 01	

Slip-on-tunika, unisexmodell | Kortärmad | V-ringad | Bröstficka fram | 2 sidfickor | Sidslitsar | Bomullstwill | Avrivbar etikett

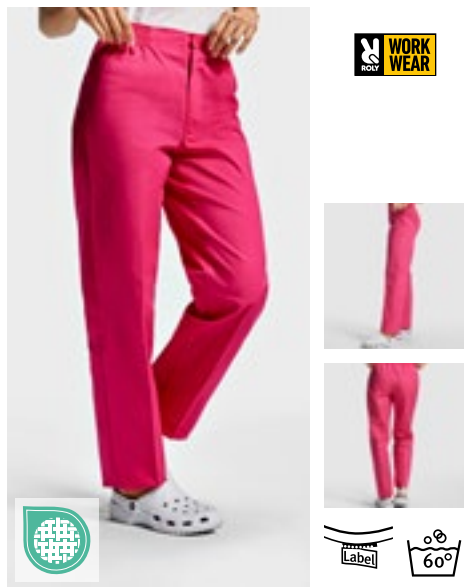

**RY9097** | PA9097 **Vademecum Pull on trousers**

65% polyester / 35% bomull  
**XS, S, M, L, XL, XXL, 3XL**  
 160 g/m<sup>2</sup> Roly Workwear

BLUE DANUBE 110	GRAPE 988	LAB BLUE 44
LAB GREEN 17	PISTACHIO 28	ROSETTE 78
VIOLETT 95	WHITE 01	

Unisex-byxor, rak modell | Elastiskt midjeband med knapp och dragkedja | Bakficka | Bomullstwill | Avrivbar etikett



**KY016** | BMF1 **Ladies Workcoat Basic**

100% bomull  
**XS, S, M, L, XL, XXL**  
 205 g/m<sup>2</sup> Karlowsky

Twillvävd, 205 g/m<sup>2</sup> | Lös passform | Bytsnitt | Notch-slag | Två påsydda sidofickor | Kantsydd bröstficka | Fyra knappar | Tvättas i 60 °C





NEW

KARLOWSKY®



**KY139** | KS 65 **Men's Kasack Essential**

65% polyester / 35% bomull  
S, M, L, XL, XXL, 3XL, 4XL, 5XL  
150 g/m<sup>2</sup>

Karlowsky

BLACK (CA. P. 419C)	EMERALD GREEN (CA. P. 7717C)	FUCHSIA (CA. P. 689C)	NAVY (CA. P. 533C)
ROYAL BLUE (CA. P. 3506C)	WHITE		

Twill-väv, 150 g / m<sup>2</sup> | Färgäkta, lättskött, hållbar | V-ringning och kort ärm | Polyesterinnehåll av återvunnen plast | Extra lätt material för bekväm användning i vardagen | Kan tvättas i 95 °C | Rak passform | 2 påsydda sidofickor med 1 dold innerficka | En ögla i sidofickan för fastsättning av nyckelring | Påsydd bröstficka på vänster sida med pennfack | Green Button-certifierad, [www.g-k.eu/karlowsky](http://www.g-k.eu/karlowsky)



NEW

KARLOWSKY®



**KY138** | KS 66 **Ladies Kasack Essential**

65% polyester / 35% bomull  
XS, S, M, L, XL, XXL, 3XL  
150 g/m<sup>2</sup>

Karlowsky

BLACK (CA. P. 419C)	EMERALD GREEN (CA. P. 7717C)	FUCHSIA (CA. P. 689C)	NAVY (CA. P. 533C)
ROYAL BLUE (CA. P. 3506C)	WHITE		

Twill-väv, 150 g / m<sup>2</sup> | Färgäkta, lättskött, hållbar | V-ringning och kort ärm | Polyesterinnehåll av återvunnen plast | Extra lätt material för bekväm användning i vardagen | Kan tvättas i 95 °C | Välsydd | 2 påsydda sidofickor med 1 dold innerficka | En ögla i sidofickan för fastsättning av nyckelring | Påsydd bröstficka på vänster sida med pennfack | Green Button-certifierad, [www.g-k.eu/karlowsky](http://www.g-k.eu/karlowsky)



NEW

KARLOWSKY®



**KY140** | HM 14 **Pull-On Trousers Essential**

65% polyester / 35% bomull  
XS, S, M, L, XL, XXL, 3XL, 4XL, 5XL  
150 g/m<sup>2</sup>

Karlowsky

BLACK (CA. P. 419C)	EMERALD GREEN (CA. P. 7717C)	FUCHSIA (CA. P. 689C)	NAVY (CA. P. 533C)
ROYAL BLUE (CA. P. 3506C)	WHITE		

Twill-väv, 150 g / m<sup>2</sup> | Färgäkta, lättskött, hållbar | Unisexarbetsbyxor | Resår i midjan och dragsko för justering | Polyesterinnehåll av återvunnen plast | Extra lätt material för bekväm användning i vardagen | Kan tvättas i 95 °C | Vid, bekväm modell | Rak modell | Raka ben | 2 sidfickor | En påsydd bakficka på höger sida | Green Button-certifierad, [www.g-k.eu/karlowsky](http://www.g-k.eu/karlowsky)



NEW

KARLOWSKY®



**KY141** | KS 67 **Sleeveless Kasack Essential**

65% polyester / 35% bomull  
34, 36, 38, 40, 42, 44, 46, 48, 50, 52, 54, 56  
150 g/m<sup>2</sup>

Karlowsky

BLACK (CA. P. 419C)	EMERALD GREEN (CA. P. 7717C)	FUCHSIA (CA. P. 689C)	NAVY (CA. P. 533C)
ROYAL BLUE (CA. P. 3506C)	WHITE		

Twill-väv, 150 g / m<sup>2</sup> | Färgäkta, lättskött, hållbar | Ärmlös, v-ringad tunika med för kvinnor | Polyesterinnehåll av återvunnen plast | Extra lätt material för bekväm användning i vardagen | Kan tvättas i 95 °C | Välsydd | Två påsydda sidofickor med dold innerficka till höger | En ögla i sidofickan för fastsättning av nyckelring | Påsydd bröstficka på vänster sida med pennfack | Fem tryckknappar i mitten för att stänga tunikan | Green Button-certifierad, [www.g-k.eu/karlowsky](http://www.g-k.eu/karlowsky)



**KY014** | KS17 **Kasak Bea**

65% polyester / 35% bomull  
0 (34/36), I (38/40), II (42/44), III (46/48), IV (50/52)  
215 g/m<sup>2</sup>

Karlowsky

ANTHRACITE (CA. P. 7540C)/ANTHRACITE (CA. P. 7540C)	APPLE (CA. P. 7486C)/ANTHRACITE (CA. P. 7540C)
BLACK (CA. P. 419C)/ANTHRACITE (CA. P. 7540C)	BORDEAUX (CA. P. 209C)/ANTHRACITE (CA. P. 7540C)
WHITE/ANTHRACITE (CA. P. 7540C)	

Twillväv, 215 g/m<sup>2</sup> | Mycket raffinerad, förkrympad, färgfast, lätt att sköta | Dam-kosack med intagning i bröstet | En dold ficka | Knyts i sidan | Rygglängd för storlek L ca 82 cm | Lämplig för industriell tvätt | Tvättbar upp till 60 °C (antracit upp till 95 °C)



**KY065** | KS38 **Worksmock Marilies for Women**

65% polyester / 35% bomull  
0 (34/36), I (38/40), II (42/44), III (46/48), IV (50/52)  
215 g/m<sup>2</sup>

Karlowsky

ANTHRACITE (CA. P. 7540C)/ANTHRACITE (CA. P. 7540C)	ANTHRACITE (CA. P. 7540C)/APPLE (CA. P. 7486C)
ANTHRACITE (CA. P. 7540C)/BLACK (CA. P. 419C)	ANTHRACITE (CA. P. 7540C)/BORDEAUX (CA. P. 209C)
ANTHRACITE (CA. P. 7540C)/WHITE	

Twillväv, 215 g/m<sup>2</sup> | Mycket raffinerad, förkrympad, färgfast, lätt att sköta | Dam-kosack med intagning i bröstet | Två påsydda fickor fram | Knyts i sidan | Rygglängd för storlek L ca 83 cm | Lämplig för industriell tvätt | Tvättbar upp till 60 °C (antracit upp till 95 °C)



**KY061** | KS40 **Ladies Kasack Sara**

65% polyester / 35% bomull  
34, 36, 38, 40, 42, 44, 46, 48, 50, 52, 54, 56  
215 g/m<sup>2</sup>

Karlowsky

BLACK (CA. P. 419C)	BLUE (CA. P. 7686C)	BORDEAUX (CA. P. 209C)
RED (CA. P. 186C)	WHITE	

Twillväv, 215 g/m<sup>2</sup> | Mycket raffinerad, förkrympad, färgfast, lätt att sköta | Tunika i dammodell med ledig passform | Engelska sömmar | V-ringad, ärm-lös | Två dolda sidfickor | Kantsydd bröstficka | Fyra tryckknappar | Rygglängd för storlek 38 ca 82 cm | Lämplig för industriell tvätt | Tvättbar upp till 95 °C



**KY131** | KS 63 **Shortsleeve Ladies' Kasack Essential**

65% polyester / 35% bomull  
34, 36, 38, 40, 42, 44, 46, 48, 50, 52, 54, 56  
150 g/m<sup>2</sup>

Karlowsky

BLACK (CA. P. 419C)	EMERALD GREEN (CA. P. 7717C)	FUCHSIA (CA. P. 689C)	NAVY (CA. P. 533C)
ROYAL BLUE (CA. P. 3506C)	WHITE		

Twillväv: 65 % polyester (återvunnen)/35 % bomull, 150 g/m<sup>2</sup> | Färgäkta, lättskött, hållbar | Modern, hållbar tunika i dammodell med korta ärmar och v-ringning | Polyesterinnehåll av återvunnen plast | Extra lätt material för bekväm användning i vardagen | Mycket hög tvättbarhet vid 95 °C säkerställer klinisk renhet | Välsydd | Två påsydda sidofickor med dold innerficka till höger | En ögla i sidofickan för fastsättning av nyckelring | Påsydd bröstficka på vänster sida med pennfack | Fem tryckknappar i mitten för att stänga tunikan | Produkten innehåller 65 % återvunnen polyester och har tillverkats på ett miljövänligt och socialt ansvarsfullt sätt.



**KY132** | KS 64 **Throwover Kasack Essential**

65% polyester / 35% bomull  
XS, S, M, L, XL, XXL, 3XL  
150 g/m<sup>2</sup>

Karlowsky

BLACK (CA. P. 419C)	EMERALD GREEN (CA. P. 7717C)	FUCHSIA (CA. P. 689C)	NAVY (CA. P. 533C)
ROYAL BLUE (CA. P. 3506C)	WHITE		

Twillväv: 65 % polyester (återvunnen)/35 % bomull, 150 g/m<sup>2</sup> | Färgäkta, lättskött, hållbar | Mångsidig, hållbar tunika i klassisk stil | Polyesterinnehåll av återvunnen plast | Extra lätt material för bekväm användning i vardagen | Mycket hög tvättbarhet vid 95 °C säkerställer klinisk renhet | En stor påsydd ficka med pennfack | Justerbart fäste på båda sidor | Produkten innehåller 65 % återvunnen polyester och har tillverkats på ett miljövänligt och socialt ansvarsfullt sätt



KARLOWSKY®



KY128 | LS 2

## Waterproof Bib Apron With Buckle

100% Polyester  
72 x 86 cm (Width x Length)  
95 g/m<sup>2</sup>

Karlowsky

BLACK (CA. P. 419C)

Linnetyg, 100 % polyester, täckt med silverpolyuretan (PU), 95 g/m<sup>2</sup> | Professionellt vattentätt skyddsförkläde med remmar i samma tyg | Skyddar effektivt mot vatten, smuts och färgämnen | Med vattentät silverfärgad PU-beläggning | Antistatiska materialegenskaper säkerställer att lätt smuts, som smulor, hårstrån eller lera inte fastnar och lätt kan torkas av | Svåra fläckar kan avlägsnas genom maskintvätt i upp till 30 °C | Justerbara band med spänne, max 78 cm | Sömskydd på förklädesremmarna ger ökad hållbarhet | Skötselråd: Stryk efter minst var femte tvätt för att bibehålla det vattenavvisande skyddet för det yttre tyglagret (strykning vid låg temperatur, högst 110 °C, ingen ånga)



KARLOWSKY®



KY129 | FB 1

## Water-Repellent Cutting Cape With Hand Grips

100% Polyester  
130 x 150 cm (Width x Length)  
85 g/m<sup>2</sup>

Karlowsky

BLACK (CA. P. 419C)

Linnetyg, 100 % polyester, belagd med polyuretan (PU), 85 g/m<sup>2</sup> | Vattenresistent frisörcape med användarvänliga armöppningar | Skyddar kunderna effektivt mot stänk och spridda hårstrån | Lätt smuts och vattendroppar kan enkelt torkas av | Antistatiska materialegenskaper förhindrar att hårstrån fastnar | Kan tvättas i upp till 60 °C för att ta bort envis smuts | Praktisk justerbar och elastisk förslutning med metallklämmor i halshålet | Med praktisk hängare | Skötselråd: Stryk efter minst var femte tvätt för att bibehålla det vattenavvisande skyddet (strykning vid låg temperatur, högst 110 °C, ingen ånga)



KARLOWSKY®



KY130 | FB 2

## Waterproof Dye Cape With Hand Grips

100% Polyester  
130 x 150 cm (Width x Length)  
95 g/m<sup>2</sup>

Karlowsky

BLACK (CA. P. 419C)

Linnetyg, 100 % polyester, täckt med silverpolyuretan (PU), 95 g/m<sup>2</sup> | Vattentät och professionell frisörcape med användarvänliga armöppningar | Skyddar effektivt kunderna mot vatten, smuts och hårfärger | Med vattentät silverfärgad PU-beläggning | Antistatiska materialegenskaper förhindrar att hårstrån fastnar | Fläckar kan avlägsnas genom maskintvätt i upp till 30 °C | Praktisk justerbar och elastisk förslutning med metallklämmor i halshålet | Med praktisk hängare | Skötselråd: Stryk efter minst var femte tvätt för att bibehålla det vattenavvisande skyddet för det yttre tyglagret (strykning vid låg temperatur, högst 110 °C, ingen ånga)



KARLOWSKY®



KY142 | PF 6

## Ladies Workwear Poloshirt Modern-Flair

51% polyester / 47% bomull / 2% elasthan  
XS, S, M, L, XL, XXL, 3XL  
220 g/m<sup>2</sup>

Karlowsky

ANTHRACITE (CA. P. 7540C)	BLACK (CA. P. 419C)	FOREST GREEN (CA. P. 554C)
FUCHSIA (CA. P. 689C)	NAVY (CA. P. 533C)	WHITE

Trikå-piké, 220 g/m<sup>2</sup> | Enkel skötsel, formfast och tvättbeständig, hållbar | Polyesterinnehåll av återvunnen plast | Stretch ger optimal rörelsefrihet och gör den behaglig att bära även under krävande arbetsförhållanden | Vit: tvättbar i 95 °C, kan torktumlas/Färgad: tvättbar i 60 °C, kan torktumlas | Välsydd | Stickad pikékrag, kantband i halsringning | Stickade muddar | Dubbelsömmar | 3 kontrastnitar | Sidoslitsar i nederkant | Green Button-certifierad, [www.g-k.eu/karlowsky](http://www.g-k.eu/karlowsky)



KY143 | PM 6

## Men's Workwear Poloshirt Modern-Flair

51% polyester / 47% bomull / 2% elasthan  
S, M, L, XL, XXL, 3XL, 4XL, 5XL  
220 g/m<sup>2</sup>

Karlowsky

ANTHRACITE (CA. P. 7540C)	BLACK (CA. P. 419C)	FOREST GREEN (CA. P. 554C)
FUCHSIA (CA. P. 689C)	NAVY (CA. P. 533C)	WHITE

Trikå-piké, 220 g/m<sup>2</sup> | Enkel skötsel, formfast och tvättbeständig, hållbar | Polyesterinnehåll av återvunnen plast | Stretch ger optimal rörelsefrihet och gör den behaglig att bära även under krävande arbetsförhållanden | Vit: tvättbar i 95 °C, kan torktumlas/Färgad: tvättbar i 60 °C, kan torktumlas | Rak passform | Stickad pikékrag, kantband i halsringning | Stickade muddar | Dubbelsömmar | 3 kontrastnitar | Sidoslitsar i nederkant | Green Button-certifierad, [www.g-k.eu/karlowsky](http://www.g-k.eu/karlowsky)

STRETCH

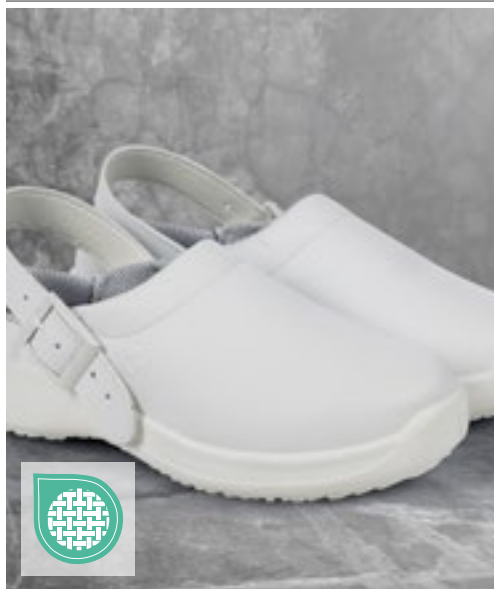

KARLOWSKY®

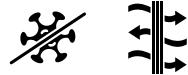

**KY079** | BS51 **Work Shoe Kapstadt**

35, 36, 37, 38, 39, 40, 41, 42, 43, 44, 45, 46, 47

Karlowsky

Ovandel: Syntetläder | Innermaterial: Textil | Innersula: skumlager av plast täckt med textil | Yttersula: Plast | Unisex | Ingen stålhätta | Öppen baktill, hälräm med spänne | Mjuk, robust och ventilerande | Permanent antibakteriellt foder | PE-innersula | Yttersula: Antistatisk PU, halkfri | Olja och bränslebeständig | Hög energiabsorption i häloområdet | Tvätt i 40 °C | EN ISO 20347:2007, OB-A-E-FO-SRC



KARLOWSKY®



**KY080** | BS50 **Work Shoe Ozeanien**

Foder: 100% Polyester

35, 36, 37, 38, 39, 40, 41, 42, 43, 44, 45, 46, 47

Karlowsky

Ovandel: Syntetläder | Innermaterial: Textil | Innersula: skumlager av plast täckt med textil | Yttersula: Plast | Unisex | Ingen stålhätta | Hög bärkomfort | Mycket lätt | Ventilerande | Permanent antibakteriellt foder | PE-innersula | Yttersula: Antistatisk PU, halkfri | Olja och bränslebeständig | Hög energiabsorption i häloområdet | Tvätt i 40 °C | EN ISO 20347:2007, O1-FO-SRC



KARLOWSKY®

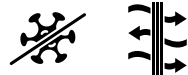

**KY083** | BS32 **Safety Shoe Usedom**

35, 36, 37, 38, 39, 40, 41, 42, 43, 44, 45, 46, 47

Karlowsky

Ovandel: Syntetläder | Innermaterial: Textil | Innersula: skumlager av plast täckt med textil | Yttersula: Plast | Unisex | Stålhätta | Slagmotstånd: upp till 200 joule | Bred passform | Mjuk, robust och ventilerande | Permanent antibakteriellt foder | PE-innersula | Yttersula: Antistatisk PU, halkfri | Olja och bränslebeständig | Hög energiabsorption i häloområdet | Tvätt i 40 °C | EN ISO 20345:2007, S1-SRC



KARLOWSKY®



**KY127** | BS 1 **Work Shoe Soft-Run**

35, 36, 37, 38, 39, 40, 41, 42, 43, 44, 45, 46, 47

Karlowsky

Övermaterial: textil, innermaterial: textil, innersula: lager av plastskum täckt med textil, yttersula: plast | Lätt arbetssko med snörning och mjuk yttersula | För män och kvinnor | Certifierad i enlighet med EN ISO 20347:2022, OB-E-FO-SR (utan skyddande tåhätta) | Tvättas vid högst 30 °C | Slitstark textilöverdel ger hög ventilation även i krävande arbetsmiljöer | Inre textilmaterial med antibakteriellt foder | Mjuk, avtagbar innersula som följer formen på foten för att ge en optimal passform | Med bränsle- och oljebeständig (FO) | Halkfri PU-gummissula med ökat halkskydd på keramiska plattor, rengöringsmedel, stålplattor och glycerin (SR) | Ökat energiupptag vid hälen (E) | Med stängd häl



## VS001K | VS001K Medical Face Mask Typ I - Kids (Pack of 50)

100% polypropylen  
cirka 145 x 95 mm

Virshields®

BLUE

Medicinsk ansiktsmask för barn i tre skikt typ I i blått | Virshields medicinska mask för barn är medicinsk utrustning av klass I och består av tre skikt nonwoven-tyg: ett skikt spinnbundet, ett skikt smältblåst tyg, ytterligare ett lager spinnbundet | Det inre skiktet är ett nonwoven-tyg som används för att absorbera fukt, inklusive fukt från användaren. Det yttre skiktet är hydrofobt för att skydda användaren från stänk. Filterskiktet i mitten är den viktigaste delen av den medicinska ansiktsmasken eftersom detta skikt utgör en barriär mot bakterier | Dessutom innehåller masken en näsklämma helt i plast (90 mm) och öronöglor (3,2 mm, elastiska) för att anpassa masken till användarens ansikte | Tack vare den veckade utformningen kan munskyddet anpassas individuellt efter användarens ansiktsform | Den medicinska ansiktsmasken klassificeras som typ I enligt EN 14683:2019+AC:2019 | Virshields medicinska mask är en icke-steril medicinsk produkt endast för engångsbruk | Den här produkten ventilerar, minskar risken för spridning av infektioner, särskilt under epidemier och pandemier, och har testats med en bakteriell filtreringsvärde på 95 %. EN 14683:2019+AC:2019 TYPE I. | Förpackning om 50

## VS004 | VS004 + VS017 Medical Face Mask Typ IIR (Pack of 50)

100% Polypropylen  
cirka 175 x 90 mm

Virshields®

BLUE

WHITE

Medicinskt munskydd typ IIR i enlighet med klass I | Tre lager nonwoven-material med formen spinnbundet-smältblåst-spinnbundet | BFE > 98 % | Det innersta lagret är ett nonwoven-material som absorberar fukt från användaren. | Det yttre lagret är vattenavvisande för att skydda användaren från stänk | Filterlagret i mitten är den viktigaste delen av det medicinska munskyddet eftersom den utgör en barriär mot bakterier | Näsklämma i plast (90 mm) | Öronöglor (3,5-4 mm resår) | Tack vare den veckade utformningen kan munskyddet flexibelt anpassas efter användarens ansiktsform | I enlighet med DIN EN 14683: 2019 + AC: Virshields munskydd uppnådde typ IIR år 2019 | Virshields munskydd är en engångsprodukt | Produkten andas och bakteriefiltret skyddar användaren mot damm, pollen och patogener (t.ex. droppinfektioner och andningssjukdomar) | Förpackning om 50 | Tillverkad i Europa

BEST  
SELLER



## VS005 | VS005+VS040+VS102-VS105 Filtering Half Mask FFP2 NR (Pack of 10)

100% polypropylen  
cirka 210 x 260 mm

Virshields®

BLACK

BLUE

GREEN

RED

WHITE

Nonwoven-material i fem lager (spinnbundet-smältblåst-varm luft bomull-smältblåst-spinnbundet) | 3D-formad | Det inre lagret är ett hydrofilt spinnbundet nonwoven-material som används för att absorbera fukt, inklusive fukt från användaren. Det yttre lagret är hydrofobt spinnbundet för att skydda användaren från stänk. Filterlagren i mitten – smältblåst, varm luft och ett till smältblåst lager – utgör en barriär mot bakterier | Näsdel med dubbla trådar | Platt, elastisk öronögla | Engångsmunskydd | Filteffekten är ≥ 94 % (BFE) | EN 149:2001+A1:2009 | Produkten är icke-invasiv, icke-steril och är avsedd för kortsiktig användning | 10 enheter per förpackning, varje mask är individuellt förpackad | Tillverkad i Europa



RT321 177

# 04 Arbetskläder

ARBETSKLÄDER KONCEPT .....	159
T-SHIRTS & PIKÉTRÖJOR.....	180
SWEATSHIRTS & FLEECE.....	187
JACKOR & VÄSTAR.....	189
BYXOR & SHORTS.....	195
SKOR.....	198
ACCESSOARER.....	202



**RY8411** | CA8411 **T-Shirt Expedition**

60% bomull / 40% polyester  
S, M, L, XL, XXL, 3XL  
160 g/m<sup>2</sup>

Roly Workwear

BLACK 02/RED 60 | LEAD 23/BLACK 02 | NAVY BLUE 55/ROYAL BLUE 05

Singel jersey | Rund hals med kontrasterande inre dolda sömmar | Sidsömmar | Kontrasterande axlar och detaljer



**RY9401** | FR9401 **T-Shirt Defender**

60% modakryl / 37% bomull / 3% kolfiber  
S, M, L, XL, XXL, 3XL, 4XL  
220 g/m<sup>2</sup>

Roly Workwear

NAVY BLUE 55

60 % modakryl/37 % bomull/3 % kolfiber, single jersey stickad | T-shirt med långa ärmar tillverkad av flammhämmande material | Rundad hals med dolda sömmar | Krage och muddar tillverkade av 1x1-ribbstickat tyg | Sidsömmar | Skydd mot värme och flammor | Elektrostatiska egenskaper | Skydd mot de termiska riskerna med ljusbågar



**RY8410** | PO8410 **Poloshirt Samurai**

100% Polyester  
S, M, L, XL, XXL, 3XL  
160 g/m<sup>2</sup>

Roly Workwear

BLACK 02/RED 60 | LEAD 23/BLACK 02 | NAVY BLUE 55/ROYAL BLUE 05

Piké | Kortärmad pikétröja | Krage och halva ärmen med 1 x 1 ribbad kant | Flik med två knappar | Förstärkta, dolda sömmar i kragen | Sidoventiler i nederkant | Kontrasterande axlar och detaljer | Kontrasterande ficka - tillval | Avrivbar etikett



**RY9402** | FR9402 **Polo Shirt Santana**

60% modakryl / 37% bomull / 3% kolfiber  
S, M, L, XL, XXL, 3XL, 4XL  
220 g/m<sup>2</sup>

Roly Workwear

NAVY BLUE 55

60 % modakryl/37 % bomull/3 % kolfiber, single jersey stickad | Långärmad pikétröja tillverkad i flamsäkert material | Krage och muddar tillverkade av 1x1-ribbstickat tyg | Dold knappslå med tre knappar | Förstärkta, dolda sömmar i kragen | Sidoventiler i nederkant | Skydd mot värme och flammor | Elektrostatiska egenskaper | Skydd mot de termiska riskerna med ljusbågar



**RY8413** | SU8413 **Troyer Sweatshirt Maverick**

50% bomull / 50% polyester

S, M, L, XL, XXL, 3XL

280 g/m<sup>2</sup>

Roly Workwear

BLACK 02/RED 60 LEAD 23/BLACK 02 NAVY BLUE 55/ROYAL BLUE 05

Sweatshirt med halv dragkedja och hög krage | Borstad fleece | Smala muddar och fällor av 1 x 1 ribbstickning | Förstärkta, dolda sömmar på insidan av kragen | Kontrasterande axelpaneler och detaljer



**RY8412** | CQ8412 **Fleece Jacket Terrano**

100% Polyester

S, M, L, XL, XXL, 3XL

220 g/m<sup>2</sup>

Roly Workwear

BLACK 02/RED 60 LEAD 23/BLACK 02 NAVY BLUE 55/ROYAL BLUE 05

Mikrofleecepolyester | Hög krage och kontrasterande dragkedja | Kontrasterande axelpanel och detaljer | Sidofickor med dragkedja | Resår-muddar och sidostyckare i kanten | Avrivbar etikett



**RY8414** | CQ8414 **Multipocket Vest Armada**

80% polyester / 20% bomull

S, M, L, XL, XXL, 3XL

370 g/m<sup>2</sup>

Roly Workwear

BLACK 02/RED 60 LEAD 23/BLACK 02 NAVY BLUE 55/ROYAL BLUE 05

Twill | Framficka med kardborreband | Windstopper i muddarna | Ytterficka på höger sida för mobiltelefon med flik och kardborreband | Två plisserade framfickor med lock och kardborreband | Två pennfickor | Innerficka med knäppe och kardborreband | Ficka med dragkedja | Förstärkt ryggflik | Flexibel viddjustering | Kontrasterande axelpaneler med detaljer | Avrivbar etikett



**RY9403** | FR9403 **Jacket Cruiser**

98% bomull / 2% kolfiber

S, M, L, XL, XXL, 3XL, 4XL

360 g/m<sup>2</sup>

Roly Workwear

NAVY BLUE 55

98 % bomull/2 % kolfiber, twill | Jackan är tillverkad av flammhämmande material | Frontpanel med dragkedja och kardborrefäste | Två framfickor på bröstet med flik och kardborreband | Två sidofickor med lock och knapp | Midjeresår med resår i sidorna | Elastiska ärmslut | Skydd mot värme och flammor | Elektrostatiska egenskaper | Skydd mot de termiska riskerna med ljusbågar | Skydd vid svetsning och liknande aktiviteter



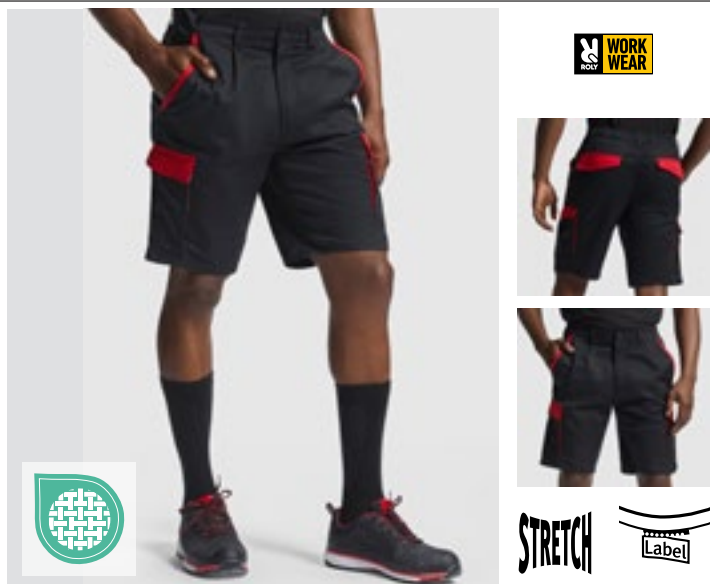

**RY8409** | BE8409 **Shorts Tahoe**

65% polyester / 33% bomull / 2% elastan

S, M, L, XL, XXL, 3XL

250 g/m<sup>2</sup>

Roly Workwear

BLACK 02/RED 60 | LEAD 23/BLACK 02 | NAVY BLUE 55/ROYAL BLUE 05

Twill | Bekvämt och elastiskt tyg | Kontrasterande bälteshällor, flikar, veck och kanter | Elastiskt midjeband i ryggen | Två fickor fram | Två bakfickor med lock och kardborreband | Två plisserade bakfickor med lock och kardborreband

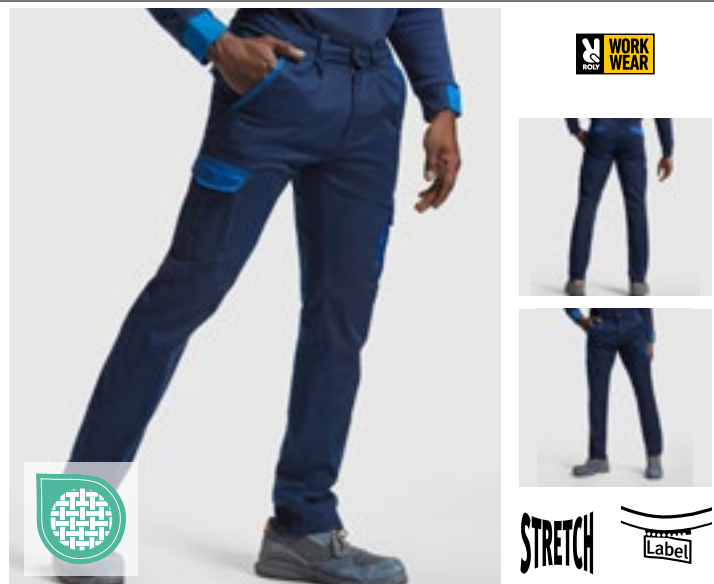

**RY8408** | PA8408 **Trousers Trooper**

65% polyester / 33% bomull / 2% elastan

38, 40, 42, 44, 46, 48, 50, 52, 54, 56, 58, 60

250 g/m<sup>2</sup>

Roly Workwear

BLACK 02/RED 60 | LEAD 23/BLACK 02 | NAVY BLUE 55/ROYAL BLUE 05

Twill | Bekvämt och flexibelt material | Elastiskt midjeband i ryggen | Kontrasterande bälteshällor, flikar, veck och kanter | Två fickor fram | Två bakfickor med lock och kardborreband | Två plisserade bakfickor med lock och kardborreband



**RY9400** | FR9400 **Trousers Ranger**

98% bomull / 2% kolfiber

38, 40, 42, 44, 46, 48, 50, 52, 54, 56, 58, 60

360 g/m<sup>2</sup>

Roly Workwear

NAVY BLUE 55

98 % bomull/2 % kolfiber, twill | Långa byxor i flamhämmande material med justerbar midja baktill | Två fickor fram | Bak- och sidofickor med flik och kardborreband | Skydd mot värme och flammor | Elektrostatisk | Skydd mot de termiska riskerna med en ljusbåge | Skydd vid svetsning | Avrivbar etikett

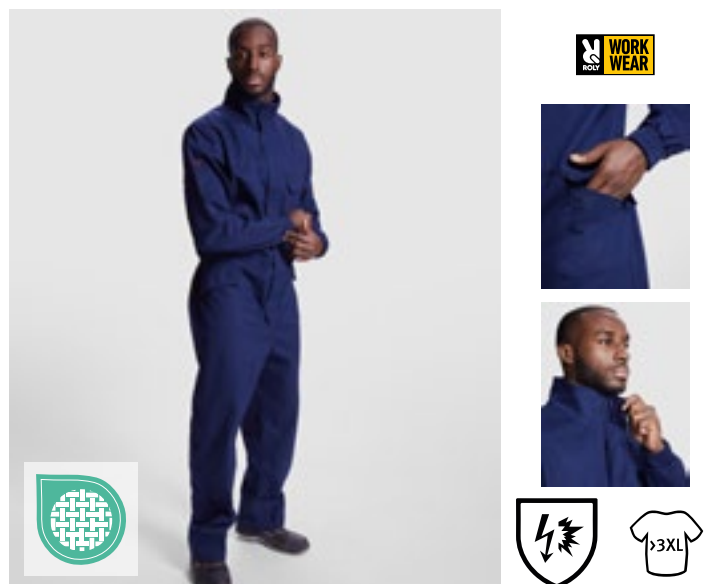

**RY9404** | FR9404 **Overall Blazer**

98% bomull / 2% kolfiber

S, M, L, XL, XXL, 3XL, 4XL

360 g/m<sup>2</sup>

Roly Workwear

NAVY BLUE 55

98 % bomull/2 % kolfiber, twill | Overall gjord av flamhämmande material | Frontpanel med dragkedja och kardborrefäste | Vänster bröstficka, två sidofickor, en veckad sidoficka och en bakficka med lock och kardborrefäste | Reglerbara mudrar | Skydd mot värme och flammor | Elektrostatiska egenskaper | Skydd mot de termiska riskerna med ljusbågar | Skydd vid svetsning och liknande aktiviteter

REGATTA  
PROFESSIONAL

NEW



**RG563** | TRA563 **E-volve Unisex Thermal Hybrid Jacket**

100% Polyester  
XS, S, M, L, XL, XXL, 3XL

Regatta Professional

ASH (HEATHER)/BLACK	CLASSIC RED/BLACK
MINERAL GREY/ASH (HEATHER)	STRONG BLUE/NAVY

Lätt 20d-polyamidmaterial med vattenavvisande yta | Extol Stretch – varmt stickat material i ryggen | 100 % återvunnen Warmloft-isolering | Sträck bindning till krage, manschetter och nederkant | Två nedre fickor och två bröstfickor med dragkedja och innerskydd för dragkedja | Reflekterande tryckdetalj | Område för dekoration på bröstet | Tillverkad av återvunna material | Nylon: 37 g/m<sup>2</sup>, stretch: 235 g/m<sup>2</sup>



REGATTA  
PROFESSIONAL

NEW



STRETCH



**RG753** | TRA753 **E-volve Unisex 2-Layer Softshell Jacket**

100% Polyester  
XS, S, M, L, XL, XXL, 3XL  
260 g/m<sup>2</sup>

Regatta Professional

ASH (HEATHER)/BLACK	CLASSIC RED/BLACK
MINERAL GREY/ASH (HEATHER)	STRONG BLUE/NAVY

Mjukt vävt Softshell-material | Vind- och vattenavvisande material | Sträck bindning till krage, manschetter och nederkant | Två nedre fickor och två bröstfickor med dragkedja och innerskydd för dragkedja | Reflekterande tryckdetalj | Område för dekoration på bröstet | Tillverkad av återvunna material





NEW

REGATTA PROFESSIONAL



**RG720** | TRF720 **E-volve Unisex Knit Effect Stretch Midlayer**

100% Polyester  
XS, S, M, L, XL, XXL, 3XL

Regatta Professional

ASH (HEATHER)/BLACK CLASSIC RED/BLACK MINERAL GREY/ASH (HEATHER)  
STRONG BLUE/NAVY

Polyesterstretch (235 g/m<sup>2</sup>) fleece-material med stickad effekt (250 g/m<sup>2</sup>) | Extol Stretch – varmt stickat material i ryggen | Sträck bindning till krage, manschetter och nederkant | Två nedre fickor och två bröstfickor med dragkedja och innerskydd för dragkedja | Reflekerande tryckdetalj | Område för dekoration på bröstet | Tillverkad av återvunna material



NEW

REGATTA PROFESSIONAL



**RG905** | TRA905 **E-volve Unisex Thermal Hybrid Bodywarmer**

100% Polyamid  
XS, S, M, L, XL, XXL, 3XL

Regatta Professional

ASH (HEATHER)/BLACK CLASSIC RED/BLACK MINERAL GREY/ASH (HEATHER)  
STRONG BLUE/NAVY

Lätt 20d polyamidmaterial (37 g/m<sup>2</sup>) med vattenavvisande yta | Extol Stretch (235 g/m<sup>2</sup>) – varmt stickat material i ryggen | 100 % återvunnen Warmloft-isolering | Elastiskt kantband till ärmhål, fäll och krage | Två nedre fickor och två bröstfickor med dragkedja och innerskydd för dragkedja | Reflekerande tryckdetalj | Område för dekoration på bröstet | Tillverkad av återvunna material



NEW

REGATTA PROFESSIONAL



**RG907** | TRA907 **E-volve Unisex 2-Layer Softshell Bodywarmer**

96% polyester / 4% elastan  
XS, S, M, L, XL, XXL, 3XL  
260 g/m<sup>2</sup>

Regatta Professional

ASH (HEATHER)/BLACK CLASSIC RED/BLACK MINERAL GREY/ASH (HEATHER)  
STRONG BLUE/NAVY

Mjukt vävt Softshell-material | Vind- och vattenavvisande material | Elastiskt kantband till ärmhål, fäll och krage | Två nedre fickor och två bröstfickor med dragkedja och innerskydd för dragkedja | Reflekerande tryckdetalj | Område för dekoration på bröstet | Tillverkad av återvunna material



NEW

REGATTA PROFESSIONAL

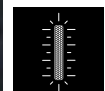

**RG914** | TRA914 **E-volve Unisex Knit Effect Stretch Bodywarmer**

100% Polyester  
XS, S, M, L, XL, XXL, 3XL

Regatta Professional

ASH (HEATHER)/BLACK CLASSIC RED/BLACK MINERAL GREY/ASH (HEATHER)  
STRONG BLUE/NAVY

Polyesterstretch (235 g/m<sup>2</sup>) fleece-material med stickad effekt (250 g/m<sup>2</sup>) | Extol Stretch – varmt stickat material i ryggen | Elastiskt kantband till ärmhål, fäll och krage | Två nedre fickor och två bröstfickor med dragkedja och innerskydd för dragkedja | Reflekerande tryckdetalj | Område för dekoration på bröstet | Tillverkad av återvunna material

# ARBETSKLÄDER (ARBETSKLÄDER KONCEPT)



**RG501** | TRJ501 **Pro Cargo Holster Trouser**

65% polyester / 35% bomull  
30, 32, 34, 36, 38, 40 / Längd: 29 (short), 31 (regular), 33 (long)

Regatta Professional

BLACK NAVY

Slitstarkt polyester-/bomullstyg | Lättåtkomliga hölsterfickor | Hammarögla och d-ringsfäste | Delvist elastiskt midjeband | Tredubbla sömmar med förstärkt gren



**RG100** | TRP100 **Kneepad (1 Pair)**

100% Etylvinylacetat  
One Size

Regatta Professional

BLACK

Kompatibel med Regatta-arbetsbyxor RG600, RG5000, RGH335, RGH336, RG367R, RG368R, RG373R, RG374R | Lätt och hållbart | Skyddade knäskydd | Ergonomisk design för avancerad komfort och passform | Stor belastningsförmåga och flexibilitet



**RG600** | TRJ600 **Pro Action Trouser**

65% polyester / 35% bomull  
28, 30, 32, 34, 36, 38, 40, 42, 44, 46 / Längd: 29 (short), 31 (regular), 33 (long)  
245 g/m<sup>2</sup>

Regatta Professional

BLACK NAVY

Slitstark polybomulls-tyg | Hållbar vattenavvisande finish | Delvis elastisk i midjan | Knäskydds-fickor | Bälteshällor | Dragkedjegyfl | Metallknapp med CF-fäste | 2 fickor fram, 1 med liten myntficka | Fickor med flera dragkedjor | 1 ficka med dragkedja | 2 bakfickor | Förstärkt söm i grenen | Förstärkta sömmar med trippel sömnad | Finns med kortare benlängd, normal benlängd och extra långa



**RG0601** | TRJ601 **Women's Pro Action Trousers**

65% polyester / 35% bomull  
10 (36), 12 (38), 14 (40), 16 (42), 18 (44), 20 (46) / Length: 27 (short), 29 (normal), 31 (long) Inch

Regatta Professional

BLACK NAVY

Slitstarkt polyester-/bomullstyg | Fickformat med 5 fickor | Delvist elastiskt midjeband | Tredubbla sömmar med förstärkt gren

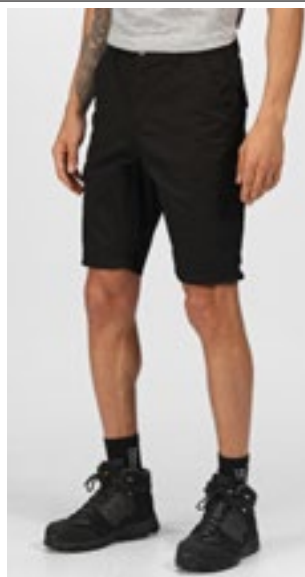

REGATTA  
PROFESSIONAL



**RG3890** | TRJ389 **Men's Pro Cargo Short**

65% polyester / 35% bomull  
28, 30, 32, 33, 34, 36, 38, 40, 42, 44, 46 Inch  
245 g/m<sup>2</sup>

Regatta Professional

BLACK NAVY

Slitstarkt polygamister/bomull tvåskiktstyg med vattenavvisande finish | Flera fickor | Delvist elastiskt midjeband | Treuddla sömmar med förstärkt gren



REGATTA  
PROFESSIONAL



**RG332** | TRJ332 **Action Short**

65% polyester / 35% bomull  
30, 32, 34, 36, 38, 40, 42, 44, 46 Inch  
170 g/m<sup>2</sup>

Regatta Professional

BLACK LICHEN NAVY

Polycotton tyg | Hållbar vattenavvisande finish | Delvis elastisk i midjan | Skärphällar | 2 stora fickor fram med bälg | 2 bakfickor, en med dold blixtlås



REGATTA  
PROFESSIONAL



**RG5000** | TRJ500 **Pro Cargo Trouser**

65% polyester / 35% bomull  
28, 30, 32, 34, 36, 38, 40, 42, 44, 46 / Längd: 29 (short), 31 (regular), 33 (long)  
245 g/m<sup>2</sup>

Regatta Professional

BLACK NAVY

Slitstarkt polybomulls-tyg | Hållbar vattenavvisande finish | Delvis elastisk i midjan | Knäskydds-fickor | Bälteshållor | Dragkedjeylff | Metallknapp med CF-fäste | Två framfickor, en cargo-ficka på sidan med knappfäste, två bakfickor | Ficka för tumstocken på sidan | D-ringsfäste | Hammarhållare | Förstärkt söm i grenen | Förstärka sömmar med trippel sömnad | Finns med kortare benlängd, normal benlängd och extra långa



REGATTA  
PROFESSIONAL



**RG330** | TRJ330 **Action Trouser**

65% polyester / 35% bomull  
Midja: 28, 30, 32, 33, 34, 36, 38, 40, 42, 44, 46 Inch / Längd: 29 (short), 31 (regular), 33 (long)  
170 g/m<sup>2</sup>

Regatta Professional

BLACK DARK GREY (SOLID) GREEN LICHEN

Polycotton tyg | Hållbar vattenavvisande finish | Delvis elastisk i midjan | Knäskydd | Skärphällar | Multifickor med dolda dragkedjor | Fickan på höger sida med dragkedja och kantsytt lock | 2 stora fickor fram med bälg | 2 bakfickor - en dragkedja | Finns tillgänglig i 3 längder



REGATTA  
PROFESSIONAL



**RG334** | TRJ334 **Women's Action Trouser**

65% polyester / 35% bomull  
Waist: 8(34), 10(36), 12(38), 14(40), 16(42), 18(44), 20(46), 22(48) UK-Size (EU-Size) / Length: 27 (short), 29 (normal), 31 (long) Inch  
170 g/m<sup>2</sup>

Regatta Professional

8(34)/27, 8(34)/29, 8(34)/31, 10(36)/27, 10(36)/29, 10(36)/31, 12(38)/27, 12(38)/29, 12(38)/31, 14(40)/27, 14(40)/29, 14(40)/31, 16(42)/27, 16(42)/29, 16(42)/31, 18(44)/27, 18(44)/29, 18(44)/31, 20(46)/27, 20(46)/29, 20(46)/31, 22(48)/27, 22(48)/29, 22(48)/31

NAVY

BLACK

Polycotton tyg | Hållbar vattenavvisande finish | Knäskydd | Skärphällar | Multifickor med dolda dragkedjor | Fickan på höger sida med dragkedja och kantsytt lock | 2 bakfickor - en dragkedja | Delvis elastisk i midjan | Finns tillgänglig i 3 längder

# ARBETSKLÄDER (ARBETSKLÄDER KONCEPT)



CARSON contrast



**CR800** | CCC **Contrast Sandwich Cap**

65% bomull / 35% polyester

One Size

300 g/m<sup>2</sup>

Carson Contrast

BLACK/GREY	DEEP NAVY/GREY	GREY/BLACK
RED/GREY	ROYAL/GREY	WHITE/GREY

6-panel sandwich cap | 5 stickningar på böjd skärm | Syade öglor | Fäste med kardborreband | Tyg och färg matchar Carson Contrast Workwear Collection | Tvättbar upp till 60 ° C



CARSON contrast



**CR801** | KSAB **Knee Pads**

One Size

Carson Contrast

BLACK
-------

Ergonomiskt knäskydd | Lätt att använda | Levereras i par

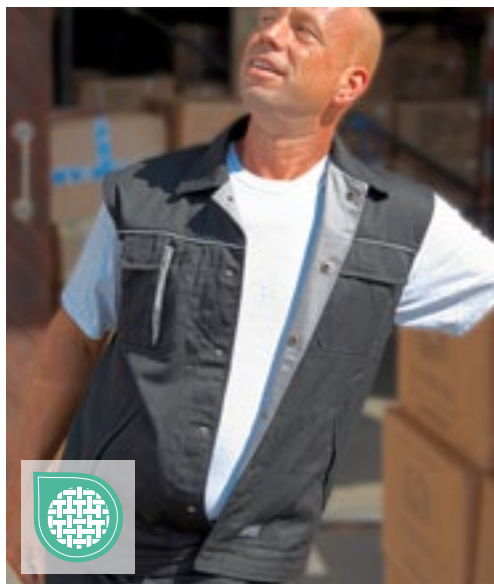

CARSON contrast



**CR750** | CC700 **Contrast Work Vest**

65% bomull / 35% polyester

S, M, L, XL, XXL

300 g/m<sup>2</sup>

Carson Contrast

BLACK/GREY	DEEP NAVY/GREY	GREY/BLACK
RED/GREY	ROYAL/GREY	WHITE/GREY

Reflekerande kantband på fronten och baktill | Veck för större flexibilitet | Dolda knappar | Utan sömmar på baksidan för att underlätta tryckning | Fickor med lock och kardborreband | Innerficka | Baksidan av klaffarna och baksidan av kragen i kontrastfärger | Tvättbar upp till 60 ° C

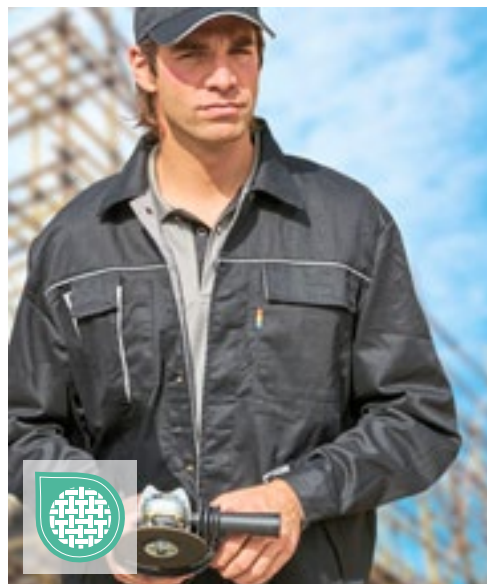

CARSON contrast



**CR700** | CC710 **Contrast Work Jacket**

65% bomull / 35% polyester

42, 44, 46, 48, 50, 52, 54, 56, 58, 60, 62, 64

300 g/m<sup>2</sup>

Carson Contrast

BLACK/GREY	DEEP NAVY/GREY	GREY/BLACK
RED/GREY	ROYAL/GREY	WHITE/GREY

Reflekerande kantband på fronten och baktill | Veck för större flexibilitet | Dolda knappar | Utan sömmar på baksidan för att underlätta tryckning | Fickor med lock och kardborreband | Innerficka | Baksidan av klaffarna och baksidan av kragen i kontrastfärger | Tvättbar upp till 60 ° C



**CARSON**  
contrast



**CR481** | CC709S **Contrast Work Shorts**

65% bomull / 35% polyester

42, 44, 46, 48, 50, 52, 54, 56, 58, 60, 62, 64

300 g/m<sup>2</sup>

Carson Contrast

BLACK/GREY	DEEP NAVY/GREY
GREY/BLACK	RED/GREY
ROYAL/GREY	WHITE/GREY

YKK metall dragkedja | Flexibelt midjeband med bälteslingor | Variabla KlettOmatic-fästelement (tryckknappar med kardborreband) | Bakfickor med kardborreband på insidan | Säkerhetsficka med dold dragkedja | Linjal/telefon/pennficka med bälgveck | Reflekerande kantband på sidsömmarna | Tvättbar upp till 60 °C



**BEST SELLER**

**CARSON**  
contrast



**CR480** | CC709H **Contrast Work Pants**

65% bomull / 35% polyester

Regular Leg: 42, 44, 46, 48, 50, 52, 54, 56, 58, 60, 62, 64 / Tall Leg:

90, 94, 98, 102, 106, 110 / Short Leg: 25, 26, 27, 28, 29

300 g/m<sup>2</sup>

Carson Contrast

BLACK/GREY	DEEP NAVY/GREY
GREY/BLACK	RED/GREY
ROYAL/GREY	WHITE/GREY

YKK metall dragkedja | Flexibelt midjeband med bälteslingor | Variabla KlettOmatic-fästelement (tryckknappar med kardborreband) | Bakfickor med kardborreband på insidan | Säkerhetsficka med dold dragkedja | Linjal/telefon/pennficka med bälgveck | Fickor för knäskydd | Reflekerande kantband på sidsömmarna | Tvättbar upp till 60 °C



**CARSON**  
contrast



**CR483** | CC726 **Contrast Bib Pants**

65% bomull / 35% polyester

Regular Leg: 42, 44, 46, 48, 50, 52, 54, 56, 58, 60, 62, 64 / Tall Leg:

90, 94, 98, 102, 106, 110 / Short Leg: 25, 26, 27, 28, 29

300 g/m<sup>2</sup>

Carson Contrast

BLACK/GREY	DEEP NAVY/GREY
GREY/BLACK	RED/GREY
ROYAL/GREY	WHITE/GREY

YKK metall dragkedja | YKK-plastspännen | Variabla KlettOmatic-fästelement (tryckknappar med kardborreband) | Bakfickor med kardborreband på insidan | Linjal/telefon/pennficka med bälgveck | Fickor för knäskydd | Reflekerande kantband på sidsömmarna | Dubbel ficka på bröstlappen, flikar på utsidan med kardborreband | Tvättbar upp till 60 °C



**CARSON**  
CLASSIC  
WORKWEAR



**CR701** | KTH709J **Classic Long Work Jacket**

100% bomull

44, 46, 48, 50, 52, 54, 56, 58, 60, 62

285 g/m<sup>2</sup>

Carson Classic Workwear

NAVY	ORANGE	ROYAL	WHITE
------	--------	-------	-------

Twillkvalitet | Jacka i klassisk lång form | Dold knappslå | Sömlös rygg idealisk för tryck och dekoration | Pre-krympt | Tvättbar upp till 60 °C

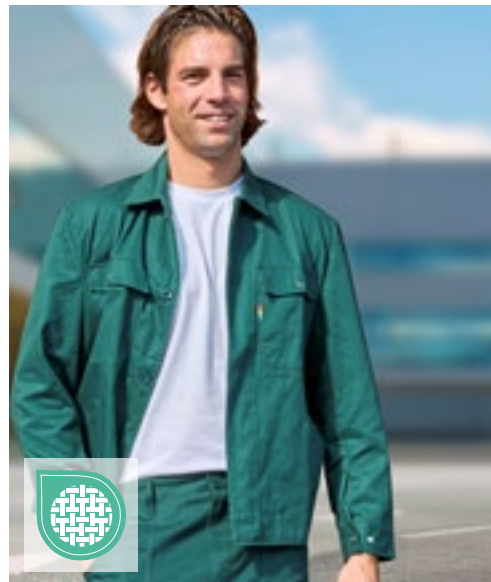

**CARSON**  
CLASSIC  
WORKWEAR



**CR702** | KTH728 **Classic Blouson Work Jacket**

100% bomull

44, 46, 48, 50, 52, 54, 56, 58, 60, 62

285 g/m<sup>2</sup>

Carson Classic Workwear

MOOSGREEN	NAVY	ROYAL
-----------	------	-------

Twillkvalitet | Med säkert och bekvämt snitt | Dold knappslå | Med 5 fickor | Pre-krympt | Tvättbar upp till 60 °C

# ARBETSKLÄDER (ARBETSKLÄDER KONCEPT)



**CARSON**  
CLASSIC  
WORKWEAR



**CR703** | KTH741 **Classic Work Coat**

100% bomull  
44, 46, 48, 50, 52, 54, 56, 58, 60, 62  
285 g/m<sup>2</sup>

Carson Classic Workwear

GREY NAVY ROYAL WHITE

Twillkvalitet | Praktisk arbetsrock med dold knappslå | 5 fickor inklusive 2 innerfickor | Mobilficka (kardborrefäste) | Påsydda bälteshållor | Tvättbar upp till 60 ° C



**CARSON**  
CLASSIC  
WORKWEAR



**CR770** | KTH735 **Classic Overall**

100% bomull  
44, 46, 48, 50, 52, 54, 56, 58, 60, 62, 64  
285 g/m<sup>2</sup>

Carson Classic Workwear

MOOSGREEN NAVY ORANGE WHITE

Dold dragkedja knäförstärkningar 7 fickor inklusive en tumstocksicka per ben | Förstärkt vid knäna | 7 fickor inklusive en linjalficka per ben | Elastic waistband for a perfect fit | Pre-krympt | Tvättbar upp till 60 ° C



**CARSON**  
CLASSIC  
CASUALS



**CR486** | KTHKS **Classic Cargo Shorts**

100% bomull  
28, 30, 32, 34, 36, 38, 40, 42 Inch  
280 g/m<sup>2</sup>

Carson Classic Casuals

BLACK DEEP NAVY KHAKI

100 % kamrad bomull (twill) | Två cargofickor med kardborreband | Plagget tvättat, förkrympt | Insidor i höftfickor med knapp | YKK-dragkedja | Tvättbar upp till 60 ° C



**BEST SELLER**

**CARSON**  
CLASSIC  
WORKWEAR



**CR482** | KTH709H **Classic Work Pants**

100% bomull  
44, 46, 48, 50, 52, 54, 56, 58, 60, 62  
285 g/m<sup>2</sup>

Carson Classic Workwear

MOOSGREEN NAVY ORANGE ROYAL WHITE

Twillkvalitet | Klassiska byxor med elastisk midja och bälteslingor | Fyra fickor inklusive en för vikbar målstav | Byxor med knäförstärkning | Pre-krympt | Tvättbar upp till 60 ° C



**CARSON**  
CLASSIC  
WORKWEAR

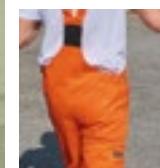

**CR484** | KTH726 **Classic Bib Pants**

100% bomull  
44, 46, 48, 50, 52, 54, 56, 58, 60, 62  
285 g/m<sup>2</sup>

Carson Classic Workwear

MOOSGREEN NAVY ORANGE ROYAL WHITE

Twillkvalitet | Förstärkt vid knäna | Högsurna sidor med justerbar och elastisk midja | 2 fickor, sido- och vikbara målstickfickor | Pre-krympt | Tvättbar upp till 60 ° C | Stäng spännen vid tvätt för att undvika missformning!



BEST  
SELLER

B&C  
BE INSPIRED



**BCTUC01** | TUC01 **Perfect Pro Tee**

100% bomull

S, M, L, XL, XXL, 3XL, 4XL

185 g/m<sup>2</sup>

B&C

BLACK DARK GREY (SOLID) NAVY RED

WHITE

Förkrympt ringspunnen bomull | Tubkonstruktion | 1x1 ribbstickad krage och muddar i 2 lager med Lycra® | Flatlocksömmar | Halsringning med kantband | Fyra sömmar på axlarna, muddar vid ärmslut och bandsöm | Dubbelt förstärkt söm på ärmhålen | Dubbel sömnad för hållbarhet | Kan tvättas i upp till 60 °C | Crew neck T-shirt med kort ärm | Halvmåneformat ok på kragbandets hängare | Infällda ärmarna | Flyttade sömmar för att undvika friktion | B&C Collection är medlem i Fair Wear Foundation

B&C  
BE INSPIRED



**BCPUC11** | PUC11 **Energy Pro Polo**

65% polyester / 35% bomull

S, M, L, XL, XXL, 3XL, 4XL

200 g/m<sup>2</sup>

B&C

BLACK DARK GREY (SOLID) NAVY

Ringspunnet och kammad bomullspiké "Soft touch" | Flatlock sömmar på axlar och ärmarna | Piké av hög kvalitet i arbetskläderstil | Infällda ärmarna | Praktiskt infälld bröstficka | Ribbstickad krage och ärmuddar | Slå med tre ton-i-ton-knappar | Halsringning med kantband | Förstärkt sidospund (fiskbensband + förstärka sömmar) | Kan tvättas i upp till 60 °C | Sidospuns-konstruktion | Längre ryggpanel | Dubbel förstärkt sömnad för dubbel styrka | Halvmåne-ok i nacken med hållare | Häng ögla | B&C Collection är medlem i Fair Wear Foundation

B&C  
BE INSPIRED



**BCPUC10** | PUC10 **Skill Pro Polo**

100% bomull

S, M, L, XL, XXL, 3XL, 4XL

230 g/m<sup>2</sup>

B&C

BLACK DARK GREY (SOLID) NAVY

Förtvättad, ringspunnen och borstad bomullspiké | Praktiskt infälld bröstficka | Modern design | Slå med tre ton-i-ton-knappar | Halsringning med kantband | Fyra dubbelsöm i knappslå | Längre ryggpanel | Häng ögla | Fyra förstärka sömmar i axlarna och ärmarna | Dubbel sömnad för hållbarhet | Ribbstickad krage och ärmuddar | Sidospuns-konstruktion | Halvmåneformat ok och hängare i kragbandet | Anpassade axelsömmar med flatlock-sömmar på axlarna och ärmarna så att det inte repas | Förstärka sidospund (fiskbens & barstift) för komfort, rörelsefrihet och hållbarhet | Kan tvättas i upp till 60 °C | B&C Collection är medlem i Fair Wear Foundation

B&C  
BE INSPIRED



**BCWUC20** | WUC20 **Unisex Hero Pro Sweat**

80% bomull / 20% polyester

S, M, L, XL, XXL, 3XL, 4XL

280 g/m<sup>2</sup>

B&C

BLACK BROWN DARK GREY (SOLID) NAVY

RED

Förstärka sömmar | Mjuk känsla och rörelsefrihet tack vare material av hög kvalitet (PST-teknologi) | 2x2 ribbstickade ärmuddar och krage som skydd mot vinden och kylan | Infällda ärmarna | Noppfritt material | Crew neck sweatshirt | Ruggad insida av fleece | Halvmåneformat ok på kragbandets hängare | Tvättas i 60 °C | Modern workwear style | Sidospuns-konstruktion | 80% kammad bomull, 20% polyester | B&C Collection är medlem i Fair Wear Foundation

# ARBETSKLÄDER (ARBETSKLÄDER KONCEPT)

BEST  
SELLER



B&C  
COLLECTION



## BCJUC40 | JUC40 Expert Pro Bodywarmer

100% polyester  
S, M, L, XL, XXL, 3XL, 4XL

B&C COLLECTION



Yttertyg: 100 % ripstop polyester | Inside: 100% vadderat polyesterfoder (200 g/m<sup>2</sup>)/Fickor och krage fodrade med microfleece | Tre ytterligare pennfickor på utsidan | Framfickor med dubbel tillträde och klaff med kardborreband | Flyttade sömmar på axlarna för att undvika friktion för extra komfort och ökad hållbarhet | Djupt skurna ärmhål med elastiska väderskydd för ytterligare komfort och värme | Ficka för mobiltelefon (iPhone-storlek) med kardborreband och klaff för lätt åtkomst | Ficka med en vertikal omvänd & hållbar blixtpöppning för en trendig look + dragkedja för enkel åtkomst | Dragkedja i kragen, hel dragkedja fram med hakskydd, kläpp med tre Velcro-kardborreband och två tryckknappar (uppe och nere) | Påsydd innerficka för plånboken med Velcro-kardborreband | Halvmånformat ok och hängare i kragbandet | Reflekerande remsor fram för bättre synlighet | Dubbla fällor på axlar, armhål och midja; Fickor med låsflik för ökad stabilitet | Tillgång för dekoration i ryggfodret (dragkedja). | Micro fleece fodrad hals för extra värme och komfort | B&C Collection är medlem i Fair Wear Foundation



B&C  
COLLECTION



## BCJUC42 | JUC42 Jacket Shield Softshell Pro

96% polyester / 4% elastan  
S, M, L, XL, XXL, 3XL, 4XL

B&C COLLECTION



Yttertyg: 96% polyester, 4% elastan (mini rip-stop) | Mellanlager:TPU-membran som andas (1000 g/m<sup>2</sup> 24 tim), vind- och vattentät (2.000 mm) | Inside: Kraftigt thermo-isolerat vadderat foder (200 g/m<sup>2</sup>) | Ripstop-struktur 3-lagers PRO softshelljacka | Micro-fleece insida för extra värme | Förstärkta lappar (svart) på axlar, armbågar och bakkant | Längre bakstycke. | Reflekerande piping vid axelpaneler och botten bak för ökad synlighet | Sömlös axelpaneler för bättre komfort och vattentätighet | Ergonomisk konstruktion för bästa rörlighet, förbättrad tack vare tygelasticitet | 5 rymliga fickor (3 yttre, 2 inre) | Full dekorstillbehör fram, bak och armar | Justerbar nederkant med dragsko och stoppers | B&C Collection är medlem i Fair Wear Foundation



B&C  
COLLECTION

## BCJUC41 | JUC41 Jacket Shelter Pro

100% polyester  
S, M, L, XL, XXL, 3XL, 4XL

B&C COLLECTION



Utsida: 100% rip-stop i polyester, vattentät (5000 mm), vindtät (230 g/m<sup>2</sup>) | Inside: Kraftigt thermo-isolerat vadderat foder (200 g/m<sup>2</sup>) | PRO-jacka med dold huva | 12 fickor | Längre bakstycke. | Reflekerande kantband fram- och baktill | Utsida med ripstop-skal | 1 utvändig mobilficka med kardborreband-fästning, 3 utvändiga pennfickor, 2 handvärmarfickor fordrade med fleece | Invändigt 1 påsydd ficka | 1 ärmficka med dragkedja | Ergonomiska dragkedjor för enkel åtkomst | Justerbara ärmslut med kardborreband | Tyg testat för alla trycktekniker och broderier | B&C Collection är medlem i Fair Wear Foundation





**JN1824** | JN1824 **Men's Workwear T-Shirt -STRONG-**

50% bomull / 50% polyester  
XS, S, M, L, XL, XXL, 3XL, 4XL, 5XL, 6XL  
180 g/m<sup>2</sup> James&Nicholson

BLACK/CARBON	CARBON/BLACK
DARK GREEN/BLACK	NAVY/NAVY
RED/BLACK	ROYAL/NAVY
STONE/BLACK	WHITE/CARBON

Hållbar och lättskött t-shirt med kontrasterande insatser | Materialblandning av ringspunnen ekologisk bomull och återvunnen polyester som ger bästa möjliga form och tvättmotstånd | Sido- och axelinsatser i kontrasterande färger | Halsmanschett med elastan | Halsringning med kantband | Tvättbar upp till 60 ° C | Lämplig för torktumling



**JN1823** | JN1823 **Ladies' Workwear T-Shirt -STRONG-**

50% bomull / 50% polyester  
XS, S, M, L, XL, XXL, 3XL, 4XL  
180 g/m<sup>2</sup> James&Nicholson

BLACK/CARBON	CARBON/BLACK
DARK GREEN/BLACK	NAVY/NAVY
RED/BLACK	ROYAL/NAVY
STONE/BLACK	WHITE/CARBON

Hållbar och lättskött t-shirt med kontrasterande insatser | Materialblandning av ringspunnen ekologisk bomull och återvunnen polyester som ger bästa möjliga form och tvättmotstånd | Sido- och axelinsatser i kontrasterande färger | Halsmanschett med elastan | Halsringning med kantband | Tvättbar upp till 60 ° C | Lämplig för torktumling | Lätt figursydd



**JN1826** | JN1826 **Men's Workwear Polo -STRONG-**

50% bomull / 50% polyester  
XS, S, M, L, XL, XXL, 3XL, 4XL, 5XL, 6XL  
200 g/m<sup>2</sup> James&Nicholson

BLACK/CARBON	CARBON/BLACK
DARK GREEN/BLACK	NAVY/NAVY
RED/BLACK	ROYAL/NAVY
STONE/BLACK	WHITE/CARBON

Hållbar och lättskött piké med kontrasterande insatser | Materialblandning av ringspunnen ekologisk bomull och återvunnen polyester som ger bästa möjliga form och tvättmotstånd | Sido- och axelinsatser i kontrasterande färger | Stickad pikékrage | Halsringning med kantband | Flick med fyra knappar | Tvättbar upp till 60 ° C | Lämplig för torktumling



**JN842** | JN842 **Men's Workwear Fleece Jacket -STRONG-**

100% Polyester  
XS, S, M, L, XL, XXL, 3XL, 4XL, 5XL, 6XL  
280 g/m<sup>2</sup> James&Nicholson

BLACK/CARBON	CARBON/BLACK
DARK GREEN/BLACK	NAVY/NAVY
RED/BLACK	ROYAL/NAVY
STONE/BLACK	WHITE/CARBON

Hållbar fleecejacka i materialblandning | Lättskött anti-noppande mikrofleece | Elastiska mjuka skalinsatser i kontrasterande färger på ärmerna och sidan | Dold dragkedja med hakskydd | Ståkrage | Två sidofickor och ärmficka med dragkedja



**JN841** | JN841 **Ladies' Workwear Fleece Jacket -STRONG-**

100% Polyester  
XS, S, M, L, XL, XXL, 3XL, 4XL  
280 g/m<sup>2</sup> James&Nicholson

BLACK/CARBON	CARBON/BLACK
DARK GREEN/BLACK	NAVY/NAVY
RED/BLACK	ROYAL/NAVY
STONE/BLACK	WHITE/CARBON

Hållbar fleecejacka i materialblandning | Lättskött anti-noppande mikrofleece | Elastiska mjuka skalinsatser i kontrasterande färger på ärmerna och sidan | Dold dragkedja med hakskydd | Ståkrage | Två sidofickor och ärmficka med dragkedja | Lätt figursydd



**JN1825** | JN1825 **Ladies' Workwear Polo -STRONG-**

50% bomull / 50% polyester  
XS, S, M, L, XL, XXL, 3XL, 4XL  
200 g/m<sup>2</sup> James&Nicholson

BLACK/CARBON	CARBON/BLACK
DARK GREEN/BLACK	NAVY/NAVY
RED/BLACK	ROYAL/NAVY
STONE/BLACK	WHITE/CARBON

Hållbar och lättskött piké med kontrasterande insatser | Materialblandning av ringspunnen ekologisk bomull och återvunnen polyester som ger bästa möjliga form och tvättmotstånd | Sido- och axelinsatser i kontrasterande färger | Stickad pikékrage | Halsringning med kantband | Flick med fyra knappar | Tvättbar upp till 60 ° C | Lämplig för torktumling | Lätt figursydd

# ARBETSKLÄDER (ARBETSKLÄDER KONCEPT)



**JN862** | JN862 **Men's Knitted Workwear Fleece Jacket -STRONG-**

100% Polyester  
XS, S, M, L, XL, XXL, 3XL, 4XL, 5XL, 6XL  
280 g/m<sup>2</sup>

James&Nicholson

BLACK/BLACK	CARBON MELANGE/BLACK	DARK GREEN MELANGE/BLACK
NAVY/NAVY	RED MELANGE/BLACK	ROYAL MELANGE/NAVY
STONE MELANGE/BLACK	WHITE MELANGE/CARBON	

Lättskött stickad fleecejacka i materialblandning | Mjukt, varmt lättskött tyg med melange-look | Inside: ruggad - mjuk och fluffig - Utsida: stickad look | Elastiska softshellinsatser på sidorna, axlarna och ärmarna | Två sidofickor med dold dragkedja | Ståkrage | Lång, dold dragkedja fram med haksydd



**JN861** | JN861 **Ladies' Knitted Workwear Fleece Jacket -STRONG-**

100% Polyester  
XS, S, M, L, XL, XXL, 3XL, 4XL  
280 g/m<sup>2</sup>

James&Nicholson

BLACK/BLACK	CARBON MELANGE/BLACK	DARK GREEN MELANGE/BLACK
NAVY/NAVY	RED MELANGE/BLACK	ROYAL MELANGE/NAVY
STONE MELANGE/BLACK	WHITE MELANGE/CARBON	

Lättskött stickad fleecejacka i materialblandning | Mjukt, varmt lättskött tyg med melange-look | Inside: ruggad - mjuk och fluffig - Utsida: stickad look | Elastiska softshellinsatser på sidorna, axlarna och ärmarna | Två sidofickor med dold dragkedja | Ståkrage | Lång, dold dragkedja fram med haksydd | Lätt figursydd

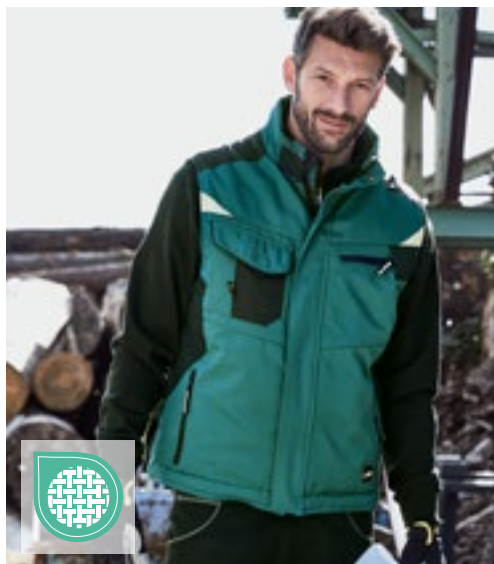

**JN825** | JN825 **Craftmen Softshell Vest -STRONG-**

100% polyester, Gräns: 100% polyamid  
XS, S, M, L, XL, XXL, 3XL, 4XL, 5XL, 6XL

James&Nicholson

BLACK/BLACK	BLACK/CARBON	CARBON/BLACK
DARK GREEN/BLACK	NAVY/NAVY	RED/BLACK
ROYAL/NAVY	STONE/BLACK	WHITE/CARBON

Professionell softshellväst med varmt foder | Robust, hållbart softshellmaterial | Vind- och vattenavvisande (2 000 mm vattenpelare) | Andningsförmåga som transporterar bort fukt (2 000 g/m<sup>2</sup>/24 h) | Ståkrage med mjuk fleece på insidan | Axelområdet är förstärkt med CORDURA® | Dold dragkedja i fullängd med vindsydd | Sidofickor, bröstficka och innerficka med dragkedja | Bröstficka med lock, innerficka för mobiltelefon | Reflekerande detaljer (utan skyddsfunktion/inte PPE (personlig skyddsutrustning)) på framsida och rygg | Dragkedja för dekoration på baksidan



**JN845** | JN845 **Workwear Softshell Vest -STRONG-**

100% Polyester  
XS, S, M, L, XL, XXL, 3XL, 4XL, 5XL, 6XL  
320 g/m<sup>2</sup>

James&Nicholson

BLACK/BLACK	BLACK/CARBON	CARBON/BLACK
DARK GREEN/BLACK	NAVY/NAVY	RED/BLACK
ROYAL/NAVY	STONE/BLACK	WHITE/CARBON

Professionell softshellväst med högkvalitativa egenskaper | Robust, hållbart softshellmaterial | Vind- och vattenavvisande (2 000 mm vattenpelare) | Andningsförmåga som transporterar bort fukt (2 000 g/m<sup>2</sup>/24 h) | Ståkrage, elastiska muddar | Axelområdet är förstärkt med CORDURA® | Dold dragkedja i fullängd med vindsydd | Sido- och bröstfickor med dragkedja | Bröstficka med lock, innerficka | Reflekerande detaljer (utan skyddsfunktion/inte PPE (personlig skyddsutrustning)) på ärmhåll och rygg



**JN824 | JN824** **Craftsmen Softshell Jacket -STRONG-**

100% polyester, Gräns: 100% polyamid  
XS, S, M, L, XL, XXL, 3XL, 4XL, 5XL, 6XL

James&Nicholson

BLACK/BLACK	BLACK/CARBON	CARBON/BLACK
DARK GREEN/BLACK	NAVY/NAVY	RED/BLACK
ROYAL/NAVY	STONE/BLACK	WHITE/CARBON

Professionell softshelljacka med varmt innerfoder | Robust, hållbart softshellmaterial | Vind- och vattenavvisande (2 000 mm vattenpelare) | Andningsförmåga som transporterar bort fukt (2 000 g/m<sup>2</sup>/24 h) | Ståkrage med mjuk fleece på insidan | Avtagbar och justerbar huva | Axelområdet är förstärkt med CORDURA® | Dold dragkedja i fullängd med vindsydd | Värmande inre muddar | Sidofickor, bröstficka och innerficka med dragkedja | Bröstficka med lock, innerficka för mobiltelefon | Reflekerande detaljer (utan skyddsfunktion/inte PPE (personlig skyddsutrustning)) på ärm och rygg | Dragkedja för dekoration på baksidan



**JN844 | JN844** **Workwear Softshell Jacket -STRONG-**

100% Polyester  
XS, S, M, L, XL, XXL, 3XL, 4XL, 5XL, 6XL  
320 g/m<sup>2</sup>

James&Nicholson

BLACK/BLACK	BLACK/CARBON	CARBON/BLACK
DARK GREEN/BLACK	NAVY/NAVY	RED/BLACK
ROYAL/NAVY	STONE/BLACK	WHITE/CARBON

Robust, hållbart softshellmaterial | Vind- och vattenavvisande (2 000 mm vattenpelare) | Andningsförmåga som transporterar bort fukt (2 000 g/m<sup>2</sup>/24 h) | Ståkrage | Axelområdet är förstärkt med CORDURA® | Dold dragkedja i fullängd med vindsydd | Sido- och bröstfickor med dragkedja | Bröstficka med lock, innerficka | Reflekerande detaljer (utan skyddsfunktion/inte PPE (personlig skyddsutrustning)) på ärm och rygg



**JN835 | JN835** **Workwear Bermudas -STRONG-**

65% polyester / 35% bomull, Gräns: 100% polyamid  
42, 44, 46, 48, 50, 52, 54, 56, 58, 60, 62  
260 g/m<sup>2</sup>

James&Nicholson

BLACK/CARBON	CARBON/BLACK	DARK GREEN/BLACK
NAVY/NAVY	RED/BLACK	ROYAL/NAVY
STONE/BLACK	WHITE/CARBON	

Robust, hållbart, blandat tygmateriäl | Elastisk linning med bälteshällor | Med CORDURA®-förstärkta fickor | Slitstark trippelsöm | Kantsydd fickor, diverse verktygsfickor | Två fickor med dragkedja | Tumstocksficka, pennfickor, mobilficka | Tvättbar upp till 60 ° C | Lämplig för tortkumlning



**JN832 | JN832** **Workwear Pants -STRONG-**

65% polyester / 35% bomull, Gräns: 100% polyamid  
Regular Waist: 42, 44, 46, 48, 50, 52, 54, 56, 58, 60, 62 / Short Waist: 94, 98, 102, 106, 110 / Tall  
Waist: 25, 26, 27, 28  
260 g/m<sup>2</sup>

James&Nicholson

BLACK/CARBON	CARBON/BLACK	DARK GREEN/BLACK
NAVY/NAVY	RED/BLACK	ROYAL/NAVY
STONE/BLACK	WHITE/CARBON	

Robust, hållbart, blandat tygmateriäl | Elastisk linning med bälteshällor | Med CORDURA®-förstärkt knäskyddsficka | Slitstark trippelsöm | Kantsydd fickor, diverse verktygsfickor | Två fickor med dragkedja | Tumstocksficka, pennfickor, mobilficka | Reflekerande detaljer (utan skyddsfunktion/inte PPE (personlig skyddsutrustning)) på fram- och baksidan | Tvättbar upp till 60 ° C | Lämplig för tortkumlning

# ARBETSKLÄDER (ARBETSKLÄDER KONCEPT)

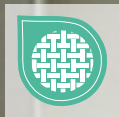

SOL'S  
the fair spirit



**LP01565** | 01565 **Men's Workwear Jacket - Impact Pro**

65% polyester / 35% bomull  
S, M, L, XL, XXL, 3XL, 4XL, 5XL

SOL'S

DARK GREY (SOLID)/BLACK

Hög krage | Dragkedja med skydd | Tre fickor med dragkedja | Reglerbara muddar | Invändigt dragband | Reflekerande kantband på rygg och ärmar



SOL'S  
the fair spirit



**LP01567** | 01567 **Men's Workwear Bodywarmer - Mission Pro**

65% polyester / 35% bomull, Vadd: 100% polyester  
S, M, L, XL, XXL, 3XL, 4XL, 5XL

SOL'S

DARK GREY (SOLID)/BLACK

Fleecekantad hög krage | Dragkedja med skydd | 4 fickor inklusive 1 innerficka | Reflekerande kantband bak | Invändigt dragband | Resår i ärmhålen



SOL'S  
the fair spirit



**LP01647** | 01647 **Transformer Softshell**

94% polyester / 6% elastan, Inre: 100% polyester  
XS, S, M, L, XL, XXL, 3XL, 4XL, 5XL  
340 g/m<sup>2</sup>

SOL'S

BLACK CHARCOAL GREY FRENCH NAVY  
ROYAL BLUE

Unisex | TPU-membran | Vattentät ned till 8 000 mm | Andningsbart membran | Dragkedja | Tre fickor med dragkedja | Löstagbara ärmar och topp med huva | Huva och nederkant med dragsko



SOL'S  
the fair spirit



**LP80500** | 80500 **Bodywarmer Zenith Pro**

65% polyester / 35% bomull  
S, M, L, XL, XXL, 3XL, 4XL  
240 g/m<sup>2</sup>

SOL'S

BLACK BUGATTI BLUE DARK GREY (SOLID)  
NAVY

Unisex arbetskläder bodywarmer | 6 fickor inklusive 1 bärbar och 1 insida | Fickor med lock och reflexorsor | Tre pennfickor | Integrerad dragkedja



BEST  
SELLER



SOL'S  
the fair spirit



**LP80503** | 80503 **Bodywarmer Equinox Pro**

65% polyester / 35% bomull, Vadd: 100% polyester  
S, M, L, XL, XXL, 3XL, 4XL, 5XL

SOL'S

BLACK BOTTLE GREEN DARK GREY (SOLID)  
NAVY

Mandarin krage med dubbelfäst | Dold dragkedja med tryckknappar och kardborreband | Sju fickor, inklusive innerficka



SOL'S  
the fair spirit



LP80601 | 80601

## Protection Knee Pads Protect Pro (1 Pair)

100% polypropylen  
One Size

SOL'S

BLACK

Extra lätta knäskydd för arbetsbyxor och overaller



SOL'S  
the fair spirit



LP01560 | 01560

## Men's Workwear Trousers - Metal Pro

65% polyester / 35% bomull  
XXS (38), XS (40), S (42), M (44), L (46), XL (48), XXL (50), 3XL (52), 4XL (54), 5XL (56)

SOL'S

DARK GREY (SOLID)/BLACK

Dragkedja | Skärphällar | Halvelastisk linning | Fickor för avtagbara knäskydd | 6 fickor (2 fickor fram/1 biljettficka/1 verktygsficka på sidan/2 fickor bak) | Hållor med tryckknappar för avtagbar ficka LP01564



SOL'S  
the fair spirit



LP01562 | 01562

## Men's Workwear Bermudas - Impulse Pro

65% polyester / 35% bomull  
XXS (38), XS (40), S (42), M (44), L (46), XL (48), XXL (50), 3XL (52), 4XL (54), 5XL (56)

SOL'S

DARK GREY (SOLID)/BLACK

Dragkedja | Skärphällar | Halvelastisk linning | 7 fickor (2 fickor fram/1 biljettficka/2 sidfickor/2 bakfickor) | Hållor med tryckknappar för avtagbar ficka LP01564



SOL'S  
the fair spirit



LP80600 | 80600

## Men's Workwear Trousers Active Pro

65% polyester / 35% bomull  
XXS (38), XS (40), S (42), M (44), L (46), XL (48), XXL (50), 3XL (52), 4XL (54), 5XL (56)  
240 g/m<sup>2</sup>

SOL'S

BLACK

DARK GREY (SOLID)

NAVY

Nio fickor | Ficklikar med reflekterande remsor | Två pennfickor | Integrerad dragkedja | Fack för integrerbara knäskydd LP80601 | Kan tvättas i upp till 60 °C



SOL'S  
the fair spirit



LP80302 | 80902

## Workwear Overall Solstice Pro

65% polyester / 35% bomull  
S (38/40), M (42/44), L (46/48), XL (50/52), XXL (54/56), 3XL (58/60), 4XL (62/64)  
240 g/m<sup>2</sup>

SOL'S

BOTTLE GREEN

BUGATTI BLUE

DARK GREY (SOLID)

NAVY

Unisex med enkel dragkedja | Tio fickor - fickor med klaffar och reflexremor | Ytterfack för knäskydd LP80601 | Elastisk midja och krossar i ryggen | Dragkedja med dubbel reglage

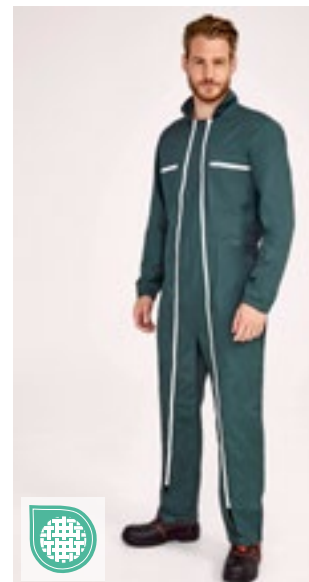

SOL'S  
the fair spirit



LP80901 | 80901

## Workwear Overall Jupiter Pro

65% polyester / 35% bomull  
S (38/40), M (42/44), L (46/48), XL (50/52), XXL (54/56), 3XL (58/60), 4XL (62/64)  
240 g/m<sup>2</sup>

SOL'S

BUGATTI BLUE

DARK GREY (SOLID)

GREEN PRO

Mandarin krage | Sex fickor | Integrerad vit dubbel dragkedja | Elastiskt dragband på ryggen | Elastiskt dragband på ryggen

# ARBETSKLÄDER (ARBETSKLÄDER KONCEPT)



BEST SELLER

WORK-GUARD  
by Result®



**RT300** | R300X **Sabre Pilot Jacket**

100% polyester  
XS, S, M, L, XL, XXL, 3XL, 4XL  
320 g/m<sup>2</sup>

Result WORK-GUARD

BLACK NAVY

Utsida: 320 g/m<sup>2</sup> Oxford-polyester med PVC-ytbehandling | Vaddering: 160 g/m<sup>2</sup> polyester | Foder: 190T polyester-taft | Vattentät (3.000 mm) | Vindtät | Hellång, robust dragkedja fram | Tejpade sömmar | Ribbstickade, elastiska ärmslut och linning | Djupa sidfickor framtill | Lättillgänglig halvt avtagbar bröstficka till vänster med kardborreband/tryckknappar och dragkedja, för dekoration | Höger bröstficka med multifunktion. | Invändig bröstficka | Ärmficka med dragkedja | Reflekterande kantband | Rutad vaddering | Dragkedjor med utbytbara löpare | Ståkrage fodrad med mjuk mikrofleece | D-ring | Stickning med dubbelsöm | Hank | Plats för dekoration: På insidan av nedre delen av ryggen



WORK-GUARD  
by Result®



**RT301** | R301X **Sabre Long Coat**

100% polyester  
XS, S, M, L, XL, XXL, 3XL, 4XL  
320 g/m<sup>2</sup>

Result WORK-GUARD

BLACK NAVY

Utsida: 320 g/m<sup>2</sup> Oxford-polyester med PVC-ytbehandling | Vaddering: 160 g/m<sup>2</sup> polyester | Foder: 190T polyester-taft | Vattentät (3 000 mm) | Vindtät | Hellång, robust dragkedja fram | Tejpade sömmar | Stormklaff med kardborreband | Dold huva med justerbart dragband | Djupa, påsydda fickor fram, fodrade med mjuk mikrofleece | Lättillgänglig halvt avtagbar bröstficka till vänster med kardborreband/tryckknappar och dragkedja, för dekoration | Höger bröstficka med multifunktion. | Invändig bröstficka | Ärmficka med dragkedja | Reflexband på bröst och fickor | Elastiska ärmslut med kardborreband | Rutad vaddering | Dragkedjor med utbytbara löpare | Ståkrage fodrad med mjuk mikrofleece | D-ring | Stickning med dubbelsöm | Hank



WORK-GUARD  
by Result®



**RT302** | R302X **Sabre Stretch Jacket**

Yttre: 63% polyester / 34% bomull / 3% elastan, Mellanlager: 93% polyester / 7% elastan, Inre: 100% polyester  
XS, S, M, L, XL, XXL, 3XL, 4XL  
320 g/m<sup>2</sup>

Result WORK-GUARD

BLACK/BLACK NAVY/BLACK

Kropp: 63 % polyester, 34 % bomull, 3 % elastan | Kontrasterande vid bröst och ärmar: 320 g/m<sup>2</sup> limmad softshelljacka i 3 lager, bestående av ytterlager: 94 % polyester/6 % elastan, mellanlager: TPU-membran, innerlager: Polyester-mikrofleece | Foder: 65% polyester, 35% bomull | Vattenavvisande | Med andningsförmåga 1.000 g/m<sup>2</sup>/24h | Vindtät | Hel dragkedja fram | Ståkrage med justerbar gummiöverdragen snodd och med haksydd | Fickor med dragkedja på bröst, framsida och ärmar | Pennficka | Avtagbart ärmslut | Reflexband på ärm | Dragkedjor med utbytbara löpare | Foder i krage av mjuk mikrofleece | Dekorativ passpoal fram och bak | Lång ryggspanel

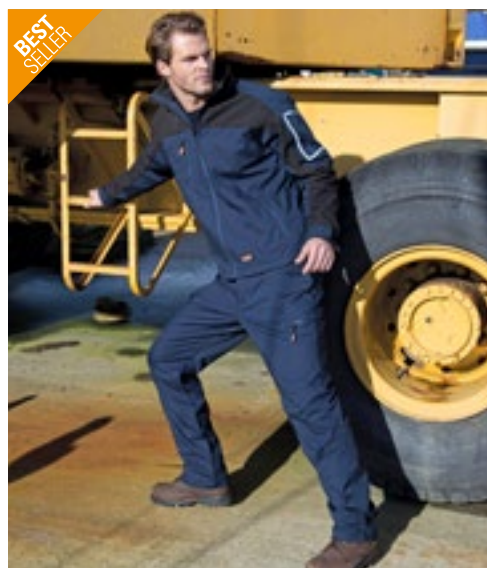

WORK-GUARD  
by Result®



**RT303** | R303X **Sabre Stretch Trousers**

63% Polyester / 34% Bomull / 3% Elastan  
Midja: 30, 32, 34, 36, 38, 40, 42, 44, 46 Inch / Längd: 32, 34  
290 g/m<sup>2</sup>

Result WORK-GUARD

BLACK NAVY

Vindtät | Dragkedja med knappstängning | Dragkedjor med utbytbara löpare | Fodrade sidfickor | Sidficka med dragkedja | RHS multifunktionsficka fram med rivfri stängning och reflekterande remsdetalj - LHS dragkedja | Bakficka med dragkedja | Skärphällar | Resårband i midjan | Knä sömmar | Förstärkt med sicksacksömmar vid utsatta ställen | Tvillingsydd sömmar | Förstärkt panel i nederkant | Kan tvättas i upp till 60 °C





**WORK-GUARD**  
by **Result**



**RT309** | R309X

**Action Shorts**

65% polyester / 35% bomull

**XS (30), S (32), M (34), L (36), XL (38), XXL (40), 3XL (42), 4XL (44)**

270 g/m<sup>2</sup>

Result WORK-GUARD

**BLACK** **GREY** **NAVY**

Vindtät | Ventilering | Dragkedja fram med tryckknappar | Fodrade sidfickor | Cargoficka fram med kardborreband | Justerbar linning | Mobilficka | Skärphällar | Förstärkt med sicksacksömmar vid utsatta ställen | Tvillingsydda sömmar | Bakfickor



**BEST SELLER**

**WORK-GUARD**  
by **Result**



**RT322** | R322X

**Kneepads**

100% Etylenvinylacetat

**One Size**

Result WORK-GUARD

**BLACK**

Flexibel och anatomisk passform | Med design som passar alla Work-Guard byxor med knäskydd | Lättviktig | Slitstark



**WORK-GUARD**  
by **Result**



**RT311** | R311X

**Technical Shorts**

Huvud tyg: 65% Polyester / 35% Bomull, Contrast tyg: 100% Polyester

**XS (30), S (32), M (34), L (36), XL (38), XXL (40), 3XL (42)**

270 g/m<sup>2</sup>

Result WORK-GUARD

**GREY/BLACK** **NAVY/BLACK**

Unisex | Huvudtextil: 270 g/m<sup>2</sup>, kontrasterande textil: 210 g/m<sup>2</sup> | Vindtät | Dragkedja fram med tryckknappar | 2 sidfickor | Ficka för mobiltelefon på vänster lår | Cargoficka för multianvändning | Resårband i midjan | Bakfickor | Skärphällar | Förstärka sömmar med zickzacksöm på fickor och belastningspunkter | Trippelsömmar | Dekorativa reflexband | Tvätt: 60°C



**WORK-GUARD**  
by **Result**



**RT324** | R324X

**X-Over Holster Trousers With Cordura®**

65% polyester / 35% bomull

**XS, S, M, L, XL, XXL, 3XL, 4XL, 5XL**

270 g/m<sup>2</sup>

Result WORK-GUARD

**GREY/BLACK**

Avtagbar multifunktionsficksystem fram | Förstärkande sömmar i kontrasterande färg på strategiska ställen | Cargo- och bakfickor | Dragkedja med nitar | Reflexband på bakbenen | Bälteshällor och hammarhällare | Fäll med Cordura® | Fickor för knäskydd och fickor av 600D Oxford polyester med PU överdrag | Skärphällar | D-ringar | Andas och är vindtät | Bomullstwill



**WORK-GUARD**  
by **Result**



**RT323** | R323X

**Lite X-Over Holster Trousers**

80% polyester / 20% bomull

**XS, S, M, L, XL, XXL, 3XL, 4XL, 5XL**

200 g/m<sup>2</sup>

Result WORK-GUARD

**BLACK**

80 % Polyester/20 % Bomulls-Twill | Dragkedja med nitar | Avtagbara framfickor | Påscargofickor | Utsatta ställen förstärkta med sicksacksöm | Bälteshällor och hammarhällare | Knäskydds-fickor | Kontrastsömmar | Vattenavvisande tyg



**WORK-GUARD**  
by **Result**



**RT321** | R321X

**Lite Coverall**

80% polyester / 20% bomull

**XS, S, M, L, XL, XXL, 3XL, 4XL, 5XL**

200 g/m<sup>2</sup>

Result WORK-GUARD

**BLACK/GREY/ORANGE**  
**GREY/BLACK/ORANGE**  
**ROYAL/NAVY/ORANGE**

Ärmslut delvis elastiska och med tryckknappar | Helgäende dragkedja | Ståkrage | Stormklaff med kardborreband | Cargomultifunktionsystem med reflexkardborreband | Utsatta ställen förstärkta med sicksacksöm | Resårband i midjan | D-ring | Hängetikett | Vattenavvisande tyg

**WORK-GUARD**  
by **Result**



## RT318 | R318X Lite Trousers

80% polyester / 20% bomull  
XS, S, M, L, XL, XXL, 3XL, 4XL, 5XL  
200 g/m<sup>2</sup>

Result WORK-GUARD

BLACK/GREY/ORANGE   GREY/BLACK/ORANGE   ROYAL/NAVY/ORANGE

Dragkedja med knappstängning | Delvis elastisk linning | Cargomultificksystem med reflexkardborreband | Utsatta ställen förstärkta med sicksacksöm | Dubbla bälteshällor | Vattenavvisande tyg



## RT316 | R316X Lite Jacket

80% polyester / 20% bomull  
XS, S, M, L, XL, XXL, 3XL, 4XL  
200 g/m<sup>2</sup>

Result WORK-GUARD

BLACK/GREY/ORANGE   GREY/BLACK/ORANGE   ROYAL/NAVY/ORANGE

Dragkedja med stormklaff och tryckknappar | Ståkrage med kardborreband | Påsfickor med multifunktion med reflexkardborreband | Delvis elastisk linning | Hängetikett | Ärmslut med tryckknappar | Utsatta ställen förstärkta med sicksacksöm | D-ring | Vattenavvisande tyg



## RT317 | R317X Lite Gillet

80% polyester / 20% bomull  
XS, S, M, L, XL, XXL, 3XL, 4XL  
200 g/m<sup>2</sup>

Result WORK-GUARD

BLACK/GREY/ORANGE   GREY/BLACK/ORANGE   ROYAL/NAVY/ORANGE

Dragkedja med stormklaff och tryckknappar | Delvis elastisk linning | Påsfickor med multifunktion med reflexkardborreband | Ståkrage | Hängetikett | Utsatta ställen förstärkta med sicksacksöm | D-ring | Vattenavvisande tyg



## RT319 | R319X Lite Shorts

80% polyester / 20% bomull  
XS, S, M, L, XL, XXL, 3XL, 4XL  
200 g/m<sup>2</sup>

Result WORK-GUARD

BLACK/GREY/ORANGE   GREY/BLACK/ORANGE   ROYAL/NAVY/ORANGE

Dragkedja med knappstängning | Delvis elastisk linning | Cargomultificksystem med reflexkardborreband | Utsatta ställen förstärkta med sicksacksöm | Dubbla bälteshällor | Vattenavvisande tyg



**Z210** | R-010M-0 **Heavy Duty Workwear T-Shirt**

100% Bomull (Light Oxford: 93% Bomull / 7% Viskos)  
XS, S, M, L, XL, XXL, 3XL, 4XL  
180 g/m<sup>2</sup> Russell

BLACK	BOTTLE GREEN	BRIGHT ROYAL
CLASSIC RED	FRENCH NAVY	LIGHT OXFORD (HEATHER)
ORANGE	WHITE	

Kammad Ringspunnen Bomull | Behagligt mjuk genom enzymbehandling | Axelpaneler med dubbla lager ger bättre hållbarhet | Dubbelsöm vid ärmhål gör dem extra slitstarka | Lämplig för torktumling | Tvättbar upp till 60 ° C



**Z2013** | R-013M-0 **Heavy Duty Workwear Sweatshirt**

80% bomull / 20% polyester  
XS, S, M, L, XL, XXL, 3XL, 4XL  
300 g/m<sup>2</sup> Russell

BLACK	BOTTLE GREEN	BRIGHT ROYAL
CLASSIC RED	FRENCH NAVY	LIGHT OXFORD (HEATHER)
ORANGE		

Kammad Ringspunnen Bomull | Borstad fleecefoder | Lämplig för torktumling | Fläckavvisande SpotShield™-beläggning | Dubbelt lager vid axlar | Ribbad kant med elasthan vid linning och resårnuddar | Längre baktill och kompakt fäll vid midjebandet ger optimalt skydd mot vind och kyla | Elastisk pennhållare upp på den vänstra armen | Tvättbar upp till 60 ° C



**Z2014** | R-014M-0 **Heavy Duty Workwear Gilet**

Yttre: 65% Polyester / 35% Bomull, Inre: 100% Polyester  
XS, S, M, L, XL, XXL, 3XL, 4XL  
Russell

BLACK	BOTTLE GREEN	CONVOY GREY (SOLID)
FRENCH NAVY		

Hel dragkedja med regnslag och elastisk i kragen | Längre baksida | Dolda, vertikala framfickor med dragkedja och innerfoder av samma material | Höger bröstficka med praktiska underindelningar | Rymlig innerficka för A4-dokument | Möjlighet att dekorera, med dragkedja, på vänstra bröstet | Smutsavvisande DuPont™ Teflon®-beläggning | 150 g polyesterisolering | Yttre lager: 260 g/m<sup>2</sup> | Elastisk förstärkning vid ärmhål | Förstärkt hängare | Tvättbar upp till 60 ° C | Lämplig för torktumling



**Z2001** | R-001M-0 **Workwear Polycotton Twill Trousers**

65% polyester / 35% bomull  
28, 30, 32, 34, 36, 38, 40, 42, 44, 46, 48 Inch / Längd: 32, 34 Inch  
245 g/m<sup>2</sup> Russell

BLACK	CONVOY GREY (SOLID)	FRENCH NAVY
-------	---------------------	-------------

Bekväma storlekar liknar jeansstorlekarna | Elastiskt midjeband för bekväm passform | Cargo-ficka på höger ben | 2 bakfickor med lock | Mobilficka



**Z2002** | R-002M-0 **Workwear Polycotton Twill Shorts**

65% polyester / 35% bomull  
28, 30, 32, 34, 36, 38, 40, 42, 44, 46, 48 Inch  
245 g/m<sup>2</sup> Russell

BLACK	CONVOY GREY (SOLID)	FRENCH NAVY
-------	---------------------	-------------

Bekväma storlekar liknar jeansstorlekarna | Cargo-ficka på höger ben | 2 bakfickor med lock | Elastiskt midjeband för bekväm passform | Mobilficka | Twill tyg



**Z2015** | R-015M-0 **Heavy Duty Workwear Trousers**

65% polyester / 35% bomull  
Waist: 28, 30, 32, 34, 36, 38, 40, 42, 44, 46 und 48 Inch / Length: 30, 32 and 34 Inch  
260 g/m<sup>2</sup> Russell

BLACK	CONVOY GREY (SOLID)	FRENCH NAVY
-------	---------------------	-------------

Bekväma storlekar liknar jeansstorlekarna | Smutsavvisande DuPont™ Teflon®-beläggning | YKK-dragkedja | Tredubbla sömmar på insidan av benen och ficköppningarna | Mobilficka under linningen och flera praktiska fickor | Förstärkt bakdel | Cargofickor på båda benen, till höger med praktiska underindelningar | Innerfickor för knävaddering upp till en storlek av (21 x 15cm) | Tvättbar upp till 60 ° C | Lämplig för torktumling

# ARBETSKLÄDER (T-SHIRTS & PIKÉTRÖJOR)



**Neutral**  
Certified Responsibility™



**NE69001** | 069001 **Unisex Workwear T-Shirt**

80% bomull / 20% polyester  
S, M, L, XL, XXL, 3XL  
155 g/m<sup>2</sup>

Neutral

**BLACK** **NAVY**

Fairtrade-certifierad bomull | Certifierad ekologisk bomull | Stickad singel jersey | 20% återvunnen polyester för förbättrad hållbarhet | Klassisk passform | Korta ärmar | Rundhalsad | Halsband inuti

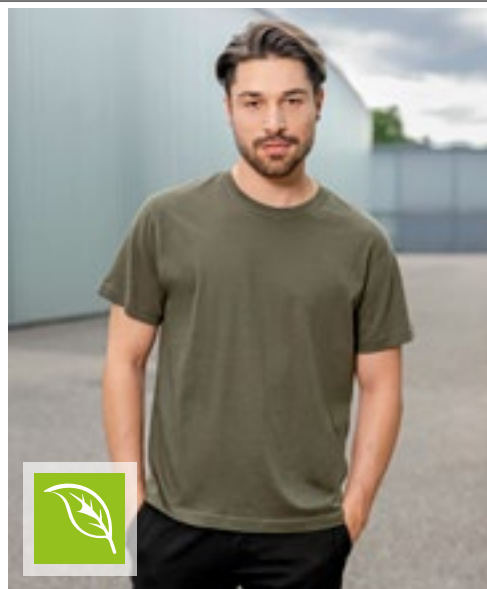

**HRM**  
Styled to impress, made to last



**HRM103** | 103 **Men's Organic Heavy Luxury Roundneck Tees**

100% bomull  
XS, S, M, L, XL, XXL, 3XL, 4XL, 5XL, 6XL  
195 g/m<sup>2</sup>

HRM

<b>BLACK</b>	<b>BOTTLE GREEN</b>	<b>DARK GREY</b>	<b>GREY MELANGE</b>
<b>NAVY</b>	<b>OLIVE</b>	<b>RED</b>	<b>ROYAL BLUE</b>
<b>SAND</b>	<b>STONE</b>	<b>WHITE</b>	

Ringspunnen, kammad ekologisk bomull | Modern normal passform | Nackband från axel till axel och sidostygn förstärkta med dubbla stygn | Noppbeständig och förkrympt, färgfast | Lämplig för industriell tvätt | Utformad och testad för arbetskläder | Utan etikett



**BEST SELLER**

**EXCD**  
by promodoro



**CD3077** | 3077 **Men's T-Shirt**

60% bomull / 40% polyester  
S, M, L, XL, XXL, 3XL, 4XL, 5XL  
180 g/m<sup>2</sup>

EXCD by Promodoro

<b>APPLE GREEN</b>	<b>BLACK</b>	<b>CHARCOAL (SOLID)</b>	<b>COBALT BLUE</b>
<b>FIRE RED</b>	<b>FLAME</b>	<b>FOREST</b>	<b>GRANAT</b>
<b>GREEN</b>	<b>ICE BLUE</b>	<b>JADE</b>	<b>NAVY</b>
<b>NEW LIGHT GREY (SOLID)</b>	<b>STEEL GREY</b>	<b>WHITE</b>	



**EXCD**  
by promodoro



**CD3075** | 3075 **Women's T-Shirt**

60% bomull / 40% polyester  
S, M, L, XL, XXL, 3XL  
180 g/m<sup>2</sup>

EXCD by Promodoro

<b>APPLE GREEN</b>	<b>BLACK</b>	<b>CHARCOAL (SOLID)</b>	<b>COBALT BLUE</b>
<b>FIRE RED</b>	<b>FLAME</b>	<b>FOREST</b>	<b>GRANAT</b>
<b>GREEN</b>	<b>ICE BLUE</b>	<b>JADE</b>	<b>NAVY</b>
<b>NEW LIGHT GREY (SOLID)</b>	<b>STEEL GREY</b>	<b>WHITE</b>	

Blandade material | Singel jersey | Sidsömmar | Öglor i den inre sidosömman | Smala, ribbstickade muddar med elastan | Långfibrig bomull och VORTEX®-polyester | Mycket slät yta | Luddar inte | Förstärkta axelsömmar och dubbla sömmar | Halsringning med kantband | Minimal krympning | Easy Care | Standard: ISO 15797 (processer för industritvätt och efterbehandling)



**JN1808** | JN1808 **Men's Bio Workwear T-Shirt**

50% bomull / 50% polyester  
XS, S, M, L, XL, XXL, 3XL, 4XL, 5XL, 6XL  
160 g/m<sup>2</sup>

James&Nicholson

AQUA	BLACK	BROWN	CARBON
DARK GREEN	DARK GREY (SOLID)	GOLD YELLOW	GREY HEATHER
LIME GREEN	NAVY	ORANGE	RED
ROYAL	STONE	TURQUOISE	WHITE
WINE			

Hållbar och lättskött T-shirt | Blandat material av ringspunnen ekologisk bomull och polyesterblandning för optimal form och tvättlighet | Halsmanschett med elastan | Halsringning med kantband | Tvättbar upp till 60 °C | Lämplig för torktumlning | Rund hals



**JN1807** | JN1807 **Ladies' Bio Workwear T-Shirt**

50% bomull / 50% polyester  
XS, S, M, L, XL, XXL, 3XL, 4XL  
160 g/m<sup>2</sup>

James&Nicholson

AQUA	BLACK	BROWN	CARBON
DARK GREEN	DARK GREY (SOLID)	GOLD YELLOW	GREY HEATHER
LIME GREEN	NAVY	ORANGE	RED
ROYAL	STONE	TURQUOISE	WHITE
WINE			

Hållbar och lättskött T-shirt | Blandat material av ringspunnen ekologisk bomull och polyesterblandning för optimal form och tvättlighet | Halsmanschett med elastan | Halsringning med kantband | Tvättbar upp till 60 °C | Lämplig för torktumlning | V-ringad | Lätt figursydd



**JN800** | JN800 **Men's Workwear-T**

100% bomull  
S, M, L, XL, XXL, 3XL, 4XL, 5XL, 6XL  
180 g/m<sup>2</sup>

James&Nicholson

BLACK	CARBON	GREY HEATHER	LIGHT BLUE
NAVY	ORANGE	RED	ROYAL
WHITE			

Tålig, klassisk t-shirt | Förkrympt, högkvalitativ single jersey som håller formen | Kamrad Ringspunnen Bomull | Skärningen ger optimal rörelsefrihet | Dubbelsömmar | Halsringning med kantband | Vit: tvättbar i 95 °C, kan torktumlas. Färgad: tvättbar i 60 °C, kan torktumlas



**JN802** | JN802 **Ladies' Workwear-T**

100% bomull  
S, M, L, XL, XXL  
180 g/m<sup>2</sup>

James&Nicholson

BLACK	CARBON	DARK GREEN	GREY HEATHER
LIGHT BLUE	NAVY	ORANGE	RED
ROYAL	WHITE		

Tålig, klassisk t-shirt | Förkrympt, högkvalitativ single jersey som håller formen | Kamrad Ringspunnen Bomull | Skärningen ger optimal rörelsefrihet | Dubbelsömmar | Halsringning med kantband | Lätt figursydd | Vit: tvättbar i 95 °C, kan torktumlas. Färgad: tvättbar i 60 °C, kan torktumlas



# ARBETSKLÄDER (T-SHIRTS & PIKÉTRÖJOR)



EXCD  
by promodoro



**CD4097** | 4097 **Men's T-Shirt Long Sleeve**

60% bomull / 40% polyester  
S, M, L, XL, XXL, 3XL, 4XL, 5XL  
180 g/m<sup>2</sup>

EXCD by Promodoro

BLACK	CHARCOAL (SOLID)	COBALT BLUE	FOREST
GRANAT	NAVY	STEEL GREY	WHITE

Långärmad tröja | Blandade material | Singel jersey | Sidsömmar | Öglor i den inre sidosömmen | Smala, ribbstickade muddar med elastan | Långfibrig bomull och VORTEX®-polyester | Mycket slät yta | Luddar inte | Förstärkta axelsömmar och dubbla sömmar | Halsringning med kantband | Minimal krympning | Easy Care | Standard: ISO 15797 (processer för industritvätt och efterbehandling)



EXCD  
by promodoro

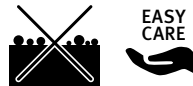

**CD4095** | 4095 **Women's T-Shirt Long Sleeve**

60% bomull / 40% polyester  
S, M, L, XL, XXL, 3XL  
180 g/m<sup>2</sup>

EXCD by Promodoro

BLACK	CHARCOAL (SOLID)	COBALT BLUE	FOREST
GRANAT	NAVY	STEEL GREY	WHITE

Långärmad tröja | Blandade material | Singel jersey | Feminin halsringning | Sidsömmar | Öglor i den inre sidosömmen | Smala, ribbstickade muddar med elastan | Långfibrig bomull och VORTEX®-polyester | Mycket slät yta | Luddar inte | Förstärkta axelsömmar och dubbla sömmar | Halsringning med kantband | Minimal krympning | Easy Care | Standard: ISO 15797 (processer för industritvätt och efterbehandling)



EXCD  
by promodoro

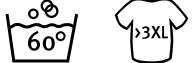

**E4400** | 4400 **Men's Polo**

60% bomull / 40% polyester  
S, M, L, XL, XXL, 3XL, 4XL, 5XL  
220 g/m<sup>2</sup>

EXCD by Promodoro

APPLE GREEN	BLACK	CHARCOAL (SOLID)	COBALT BLUE
FIRE RED	FLAME	FOREST	GRANAT
GRAPHITE (SOLID)	GREEN	ICE BLUE	JADE
NAVY	NEW LIGHT GREY (SOLID)	ROYAL	STEEL GREY
WHITE			

Pikétröja i blandmaterial med högkvalitativ knappslå och tre okrossbara knappar (ton i ton) | Arbetskläder, muddar i mikropikétyg och sidoslitsar | Separat bröstficka | Öglor i den inre sidosömmen | Långfibrig bomull och VORTEX®-polyester | Moderiktig skärning | Tvättbar i 60 °C och lämplig för torktumlning | Testad enligt standarden ISO 15797 (industriell tvätt och efterbehandlingsprocess) | VORTEX® spinneteknik, luddar inte och är slitstark

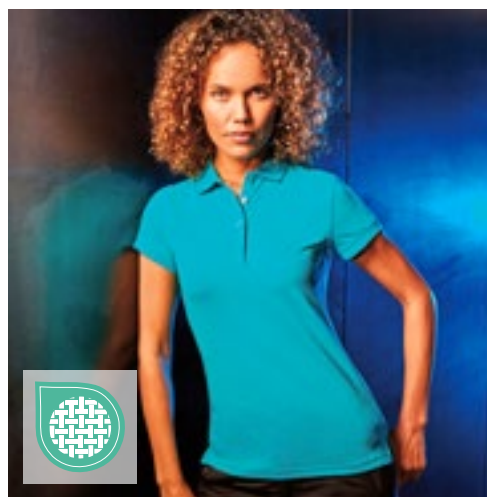

EXCD  
by promodoro



**E4405** | 4405 **Women's Polo**

60% bomull / 40% polyester  
S, M, L, XL, XXL, 3XL  
220 g/m<sup>2</sup>

EXCD by Promodoro

APPLE GREEN	BLACK	CHARCOAL (SOLID)	COBALT BLUE
FIRE RED	FLAME	FOREST	GRANAT
GRAPHITE (SOLID)	GREEN	ICE BLUE	JADE
NAVY	NEW LIGHT GREY (SOLID)	ROYAL	STEEL GREY
WHITE			

Arbetspikétröja i blandmaterial mikro-pikétyg med högkvalitativ smal knappslå och fyra okrossbara knappar ton-i-ton | Ärmarna med mudd och sidoslitsar | Separat bröstficka | Öglor i den inre sidosömmen | Långfibrig bomull och VORTEX®-polyester | Moderiktig skärning | Tvättbar i 60 °C och lämplig för torktumlning | Testad enligt standarden ISO 15797 (industriell tvätt och efterbehandlingsprocess) | VORTEX® spinneteknik, luddar inte och är slitstark

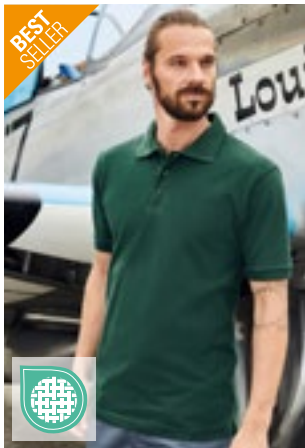

JAMES & NICHOLSON  
by *distex*



## JN801 | JN801 Men's Workwear Polo

100% bomull  
S, M, L, XL, XXL, 3XL, 4XL, 5XL, 6XL  
220 g/m<sup>2</sup> James&Nicholson

BLACK	CARBON	DARK GREEN
GREY HEATHER	LIGHT BLUE	NAVY
ORANGE	RED	ROYAL
WHITE		

Tålig, klassisk pikétröja | Förkrympt, högkvalitativ pikéjersey som håller formen | Kamrad Ringspunnen Bomull | Skärningen ger optimal rörelsefrihet | Stickad polokrage och ärmslut | Halsringning med kantband | Dubbelsömmar | Sidslitsar | Lätt figursydd | Vit: tvättbar i 95 °C, kan torktumlas. Färgad: tvättbar i 60 °C, kan torktumlas

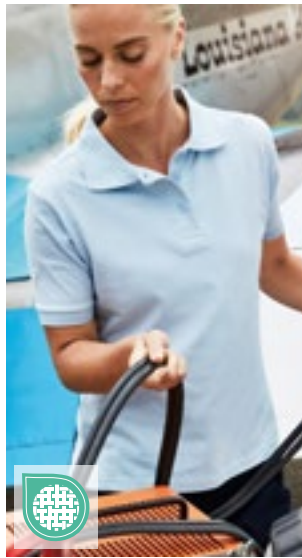

JAMES & NICHOLSON  
by *distex*



## JN803 | JN803 Ladies' Workwear Polo

100% bomull  
S, M, L, XL, XXL  
220 g/m<sup>2</sup> James&Nicholson

BLACK	CARBON	DARK GREEN
GREY HEATHER	LIGHT BLUE	NAVY
ORANGE	RED	ROYAL
WHITE		

Tålig, klassisk pikétröja | Förkrympt, högkvalitativ pikéjersey som håller formen | Kamrad Ringspunnen Bomull | Skärningen ger optimal rörelsefrihet | Stickad polokrage och ärmslut | Halsringning med kantband | Dubbelsömmar | Sidslitsar | Lätt figursydd | Vit: Kan tvättas i 95 °C, lämplig för torktumling | Färg: Kan tvättas i 60 °C, lämplig för torktumling



HENBURY



## W595 | H595 Men's Wicking Short Sleeve Shirt

100% polyester  
S, M, L, XL, XXL, 3XL, 4XL  
115 g/m<sup>2</sup> Henbury

BLACK	NAVY	WHITE
-------	------	-------

Normal passform | DTM-knappar | Vänster bröstficka | Enkelt ok bak | Cofrex/Pufy® Polyester Permanent Wicking Garn | Anti-bakteriell | Anti-UV UVPF >50 | Snabbtorkat | Easy Care/Kräver minimal strykning | Färgen bibehålls



JAMES & NICHOLSON  
by *distex*



## JN874 | JN874 Men's Bio Workwear Polo

50% bomull / 50% polyester  
XS, S, M, L, XL, XXL, 3XL, 4XL, 5XL, 6XL  
200 g/m<sup>2</sup> James&Nicholson

AQUA	BLACK	BROWN
CARBON	DARK GREEN	DARK GREY (SOLID)
GOLD YELLOW	GREY HEATHER	LIME GREEN
NAVY	ORANGE	RED
ROYAL	STONE	TURQUOISE
WHITE	WINE	

Lättskött och tålig piké | Blandat material av ringspunnen ekologisk bomull och polyesterblandning för optimal form och tvättålighet | Stickad polokrage och ärmslut | Halsringning med kantband | Knappslå med tre knappar | Kan tvättas i upp till 60 °C, lämplig för torktumling | Piké

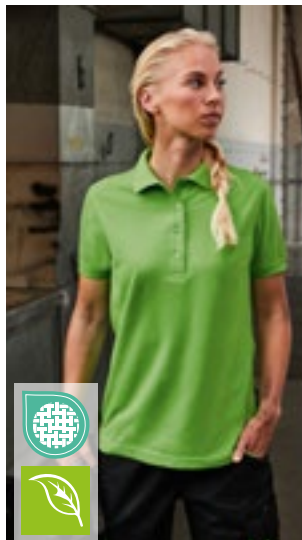

JAMES & NICHOLSON  
by *distex*



## JN873 | JN873 Ladies' Bio Workwear Polo

50% bomull / 50% polyester  
XS, S, M, L, XL, XXL, 3XL, 4XL  
200 g/m<sup>2</sup> James&Nicholson

AQUA	BLACK	BROWN
CARBON	DARK GREEN	DARK GREY (SOLID)
GOLD YELLOW	GREY HEATHER	LIME GREEN
NAVY	ORANGE	RED
ROYAL	STONE	TURQUOISE
WHITE	WINE	

Lättskött och tålig piké | Blandat material av ringspunnen ekologisk bomull och polyesterblandning för optimal form och tvättålighet | Stickad polokrage och ärmslut | Halsringning med kantband | Knappslå med fyra knappar | Sidslitsar | Kan tvättas i upp till 60 °C, lämplig för torktumling | Piké

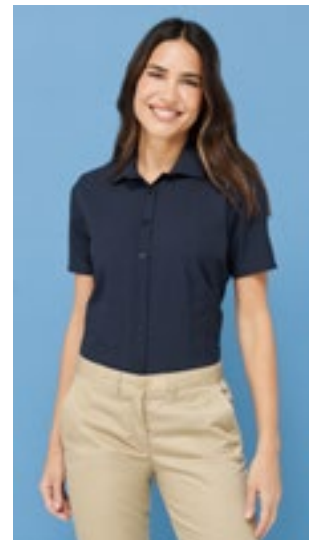

HENBURY



## W596 | H596 Ladies' Wicking Short Sleeve Shirt

100% polyester  
XS, S, M, L, XL, XXL, 3XL, 4XL  
115 g/m<sup>2</sup> Henbury

BLACK	NAVY	WHITE
-------	------	-------

Normal passform | DTM-knappar | Justering fram och bak | Sidosömmar | Polyester Cofrex/Pufy® Permanent Wicking Garn | Anti-bakteriell | Anti-UV UVPF >50 | Snabbtorkat | Easy Care/Kräver minimal strykning | Färgen bibehålls

# ARBETSKLÄDER (T-SHIRTS & PIKÉTRÖJOR)



**K400** | KK400 **Classic Fit Workwear Superwash® 60° Polo**

65% polyester / 35% bomull  
XS, S, M, L, XL, XXL, 3XL, 4XL, 5XL  
180 g/m<sup>2</sup> Kustom Kit

XS, S, M, L, XL, XXL, 3XL, 4XL, 5XL

BLACK NAVY WHITE

XS, S, M, L, XL, XXL, 3XL

CHARCOAL ELECTRIC BLUE GRAPHITE (SOLID) HEATHER GREY  
LIME RED ROYAL TURQUOISE

Extra knapp | Tejpåd rygg | Fasad knappslå | Kortärmad polotröja | Kan torktumlas  
| Maskintvätt på max 60 °C | Piké

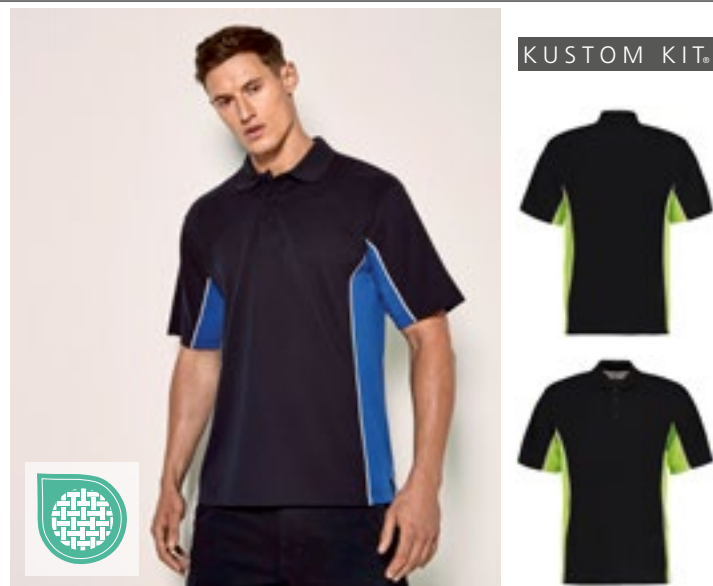

**K475** | KK475 **Classic Fit Track Polo**

65% polyester / 35% bomull  
XXS, XS, S, M, L, XL, XXL, 3XL  
200 g/m<sup>2</sup> Kustom Kit

XXS, XS, S, M, L, XL, XXL, 3XL

BLACK/GOLD/WHITE BLACK/GREY (SOLID)/WHITE BLACK/LIME/WHITE  
BLACK/ORANGE/WHITE BLACK/RED/WHITE BLACK/ROYAL/WHITE  
NAVY/LIGHT BLUE/WHITE

S, M, L, XL, XXL, 3XL

BLACK/PURPLE/WHITE BLACK/YELLOW/WHITE NAVY/MID YELLOW/WHITE  
NAVY/RED/WHITE NAVY/ROYAL/WHITE NAVY/TURQUOISE/WHITE  
ORANGE/GRAPHITE (SOLID)/WHITE RED/BLACK/WHITE

Extra knapp | Tejpåd rygg | Öppna ärmslut | Fasad knappslå | Halvmånformat ok  
| Sidslitsar | Worldwide Responsible Accredited Production (WRAP) certifierad



**PW610** | PR610 **Workwear Stud Polo**

65% polyester / 35% bomull  
S, M, L, XL, XXL, 3XL  
200 g/m<sup>2</sup> Premier Workwear

BLACK (CA. PANTONE BLACK C) NAVY (CA. PANTONE 2378C) ROYAL (CA. PANTONE 7686C) WHITE

Tre rostfria tryckknappar i metall | Förlängd ryggedel | Designad för livsmedels-  
och hygienindustrin | Heavyweight piquématerial | WRAP-certifierad



**RT312** | R312X **Apex Pocket Polo Shirt**

50% polyester / 50% bomull  
XS, S, M, L, XL, XXL, 3XL, 4XL, 5XL  
200 g/m<sup>2</sup> Result WORK-GUARD

BLACK BOTTLE GREEN NAVY ORANGE  
RED ROYAL WHITE WORKGUARD GREY

Hållbar bomullspolyester med bröstficka | Overlocksömmar med polyfilm | Förstärkt knappslå  
med 3 knappar | Kantsydd bröstficka med knapp | Ribbstickad krage och ärmslut | Dubbla lager  
axelpaneler | Dubbelsöm på utsatta ställen | Påsydd lapp för egen branding | Extra knapp | Krage  
| Nedhasad ärm | Mjuk piquet stickad | Hängande innerficka med möjlighet till egen dekoration |  
Klar för branding - utan etikett | Tvättbar i 60 °C





HENBURY



**W590** | H590 **Men's Wicking Long Sleeve Shirt**

100% polyester  
**S, M, L, XL, XXL, 3XL, 4XL**  
 115 g/m<sup>2</sup> Henbury

BLACK  NAVY  WHITE

Normal passform | DTM-knappar | Polyester Cofrex/Pufy® Permanent Wicking Garn | Anti-bakteriell | Håller bäraren torr och fräsch | Anti-UV UVPF >50 | Snabbtorkat | Easy Care/Kräver minimal strykning | Färgen bibehålls | Etikett för enklare rebranding | Bröstficka | Reglerbara muddar



HENBURY



**W591** | H591 **Ladies' Wicking Long Sleeve Shirt**

100% polyester  
**XS, S, M, L, XL, XXL, 3XL, 4XL**  
 115 g/m<sup>2</sup> Henbury

BLACK  NAVY  WHITE

Polyester Cofrex/Pufy® Permanent Wicking Garn | Anti-bakteriell | Anti-UV UVPF >50 | Snabbtorkat | Easy Care/Kräver minimal strykning | Färgen bibehålls | Ta bort etikett | Håller bäraren fräsch och torr | Sidosömmar | Reglerbara muddar | Justering fram och bak



KUSTOM KIT®



**K140** | KK140 **Men's Classic Fit Workforce Shirt Long Sleeve**

65% polyester / 35% bomull  
**37 (S/14H), 38/40 (M/15-15H), 41/42 (L/16-16H), 43/44 (XL/17-17H), 45/47 (XXL/18-18H), 49/50 (3XL/19H)**  
 115 g/m<sup>2</sup> Kustom Kit

BLACK  WHITE

Lättstruken | Rundad nederkant | Button down-krage | Smält krage | Dubbelsöm i ärmarna och sidor | Enkelsöm i ärmhål | Ryggok | Extra knapp | Ficka | Poplinskjorta

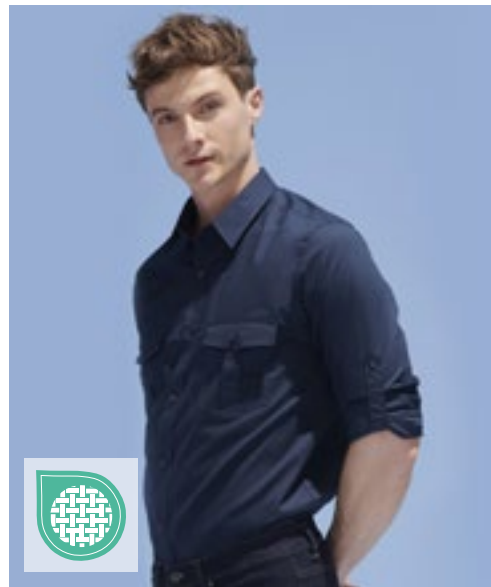

SOL'S  
the fair spirit



**L02763** | 02763 **Men's Shirt Burma**

100% bomull  
**S, M, L, XL, XXL, 3XL**  
 110 g/m<sup>2</sup> SOL'S

CHESTNUT  DARK BLUE  WHITE

Straight cut | 2 bröstfickor med buttondown-lock | 1-knapps rutiga ärmslut | Bundna knapphål | 7-knappså | Justerbar ärmrem

# ARBETSKLÄDER (T-SHIRTS & PIKÉTRÖJOR)



BURNSIDE®



**BU9203** | 9203 **Buffalo Plaid Woven Shirt**

55% bomull / 45% polyester

S, M, L, XL, XXL, 3XL

96 g/m<sup>2</sup>

Burnside



2 bröstfickor, knappflikar | Syning fram och på ok | Fållad nederkant | Kedja söm på svep



BUILD YOUR BRAND



**BY031** | BY031 **Checked Flannel Shirt**

100% bomull

S, M, L, XL, XXL

120 g/m<sup>2</sup>

Build Your Brand



Flanell i 100 % bomull | Neutral storlek etikett utan märke, nacktryck möjligt | Rutig flanellskjorta | Två bröstfickor | Halvmåneformat ok i jersey



BURNSIDE®



**BU8210** | 8210 **Woven Plaid Flannel Shirt**

80% bomull / 20% polyester

S, M, L, XL, XXL, 3XL

180 g/m<sup>2</sup>

Burnside

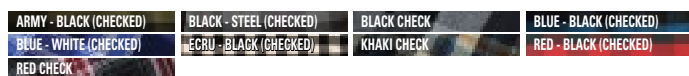

2 bröstfickor med knapp och klaff | Ryggok | Fållad nederkant | Roll up-ärm



BURNSIDE®



**BU5210** | 5210 **Ladies' Woven Plaid Flannel Shirt**

80% bomull / 20% polyester

S, M, L, XL, XXL, 3XL

180 g/m<sup>2</sup>

Burnside

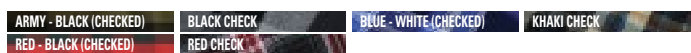

Figursydd | 2 bröstfickor med lock och knapp | Roll Up Sleeve | Knapp i ärmslut | Back drop trail



**Neutral.**  
Certified Responsibility

**NE69301** | O69301 **Unisex Workwear Sweatshirt**

80% bomull / 20% polyester  
**S, M, L, XL, XXL, 3XL**  
300 g/m<sup>2</sup>

BLACK	NAVY
-------	------

Fairtrade-certifierad bomull | Certifierad ekologisk bomull | Fleece med borstad baksida | 20% återvunnen polyester för förbättrad hållbarhet | Crewneck | Ribb i ärmarna och nederkant



**EXCD**  
by promodoro

**CD5077** | 5077 **Unisex Sweater**

60% bomull / 40% polyester  
**XS, S, M, L, XL, XXL, 3XL, 4XL, 5XL**  
320 g/m<sup>2</sup>

BLACK	CHARCOAL (SOLID)	COBALT BLUE
FIRE RED	FLAME	FOREST
GRANAT	GREEN	NAVY
NEW LIGHT GREY (SOLID)	STEEL GREY	WHITE

Unisex sweatshirt | Halvmåne hals | Resår i halsringning, ärmar och nederkant | Öglor i den inre sidosömmen | Melerad textil | Slät Molton-bomull | Långfibrig bomull och VORTEX®-polyester | Mycket slät yta | Luddar inte | Förstärkta axelsömmar och dubbla sömmar | Halsringning med kantband | Minimal krympning | Easy Care | Standard: ISO 15797 (processer för industritvätt och efterbehandling)



**JAMES & NICHOLSON**  
by destor

**JN840** | JN840 **Workwear Sweat**

70% Bomull / 30% Polyester  
**XS, S, M, L, XL, XXL, 3XL, 4XL, 5XL, 6XL**  
290 g/m<sup>2</sup>

AQUA	BLACK	BROWN
CARBON	DARK GREEN	DARK GREY (SOLID)
GOLD YELLOW	GREY HEATHER	LIME GREEN
NAVY	ORANGE	RED
ROYAL	STONE	TURQUOISE
WHITE	WINE	

Klassisk rundhalsad sweatshirt | Hållbar, lättskött bomulls- och polyesterblandning | Kamrad Ringspunnen Bomull | Borstad på insidan | Elastiska, ribbade muddar vid hals, ärmslut och linning | Tvättbar upp till 60 °C | Lämplig för torktumlning



**JN831** | JN831 **Workwear Half Zip Sweat**

70% bomull / 30% polyester  
**XS, S, M, L, XL, XXL, 3XL, 4XL, 5XL, 6XL**  
290 g/m<sup>2</sup>

AQUA	BLACK	BROWN	CARBON
DARK GREEN	GOLD YELLOW	GREY HEATHER	LIME GREEN
NAVY	ORANGE	RED	ROYAL
STONE	TURQUOISE	WHITE	WINE

Sweatshirt med ståkrage och dragkedja | Hållbar, lättskött bomulls- och polyesterblandning | Kamrad Ringspunnen Bomull | Borstad på insidan | Elastiska, ribbstickade band i ärmslut och linning | Kan tvättas i 60 °C, lämplig för torktumlning

**JAMES & NICHOLSON**  
by destor

James&Nicholson

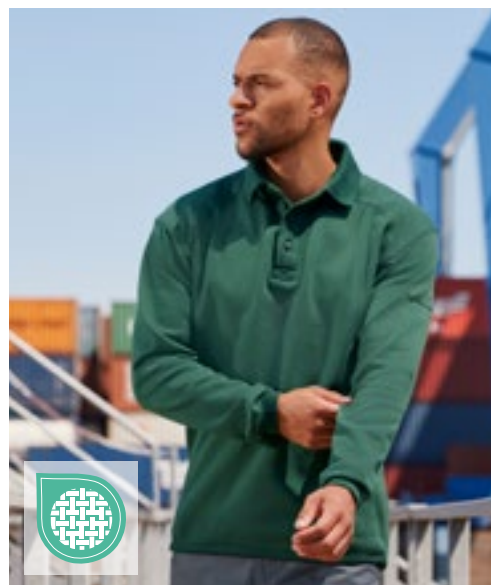

**RUSSELL**

**Z012** | R-012M-0 **Heavy Duty Workwear Collar Sweatshirt**

80% bomull / 20% polyester  
**XS, S, M, L, XL, XXL, 3XL, 4XL**  
300 g/m<sup>2</sup>

BLACK	BOTTLE GREEN	BRIGHT ROYAL	CLASSIC RED
FRENCH NAVY	LIGHT OXFORD (HEATHER)	ORANGE	

Kamrad Ringspunnen Bomull | Lämplig för torktumlning | Fläckavvisande SpotShield™-beläggning | Dubbelt lager vid axlar | Ribbad kant med elastan vid linning och resårömmar | Plastbelagda metallknappar | Extraknapp i sidosöm | Pennhållare uppe på den vänstra ärmen | Längre baktill och kompakt fäll vid midjebandet ger optimalt skydd mot vind och kyla | Tvättbar upp till 60 °C

Russell

# ARBETSKLÄDER (SWEATSHIRTS & FLEECE)



**EXCD**  
by promodoro



**CD5270** | 5270 **Men's Sweatjacket**

60% bomull / 40% polyester  
S, M, L, XL, XXL, 3XL, 4XL, 5XL  
320 g/m<sup>2</sup>

EXCD by Promodoro

APPLE GREEN	BLACK	CHARCOAL (SOLID)	COBALT BLUE
FIRE RED	FOREST	GRANAT	NAVY
NEW LIGHT GREY (SOLID)	STEEL GREY	WHITE	

Arbetskläder: oborstad Molton-bomull, huva i blandmaterial | Styv ståkrage | Halvmåne hals | Dold fulllängdsdragkedja i matchande färg | Sidfickor med 2 dragkedjor på framsidan | Elastiska muddar på ärmarna och i nederkant | Öglor i den inre sidosömmen | Långfibrig bomull och VORTEX®-polyester | Mycket slät yta | Luddar inte | Förstärkta axelsömmar och dubbla sömmar | Halsringning med kantband | Minimal krympning | Easy Care | Standard: ISO 15797 (processer för industrivätt och efterbehandling)



**EXCD**  
by promodoro

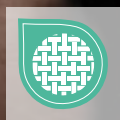

**CD5275** | 5275 **Women's Sweatjacket**

60% bomull / 40% polyester  
S, M, L, XL, XXL, 3XL  
320 g/m<sup>2</sup>

EXCD by Promodoro

APPLE GREEN	BLACK	CHARCOAL (SOLID)	COBALT BLUE
FIRE RED	FOREST	GRANAT	NAVY
NEW LIGHT GREY (SOLID)	STEEL GREY	WHITE	

Arbetskläder: oborstad Molton-bomull, huva i blandmaterial | Styv ståkrage | Halvmåne hals | Dold fulllängdsdragkedja i matchande färg | Sidfickor med 2 dragkedjor på framsidan | Elastiska muddar på ärmarna och i nederkant | Öglor i den inre sidosömmen | Långfibrig bomull och VORTEX®-polyester | Mycket slät yta | Luddar inte | Förstärkta axelsömmar och dubbla sömmar | Halsringning med kantband | Minimal krympning | Easy Care | Standard: ISO 15797 (processer för industrivätt och efterbehandling)



**WORK-GUARD**  
by Result



**RT330** | R330X **Heavy Duty Microfleece Jacket**

100% polyester  
XS, S, M, L, XL, XXL, 3XL, 4XL, 5XL  
330 g/m<sup>2</sup>

Result WORK-GUARD

BLACK	NAVY
-------	------

Ventilerande | Vindtät | Polyester-mikrofleece | Mycket robust dragkedja med utbytbara färgade löpare | Svarta resårband vid ärmslut och midja | Fickor med dragkedja | Ståkrage | Hängetikett



**REGATTA**  
PROFESSIONAL



**RG690** | TRF690 **Navigate Hooded Full Zip Fleece**

100% Polyester  
S, M, L, XL, XXL, 3XL

Regatta Professional

BLACK/CLASSIC RED	BLACK/NEW ROYAL
BLACK/SEAL GREY	NAVY/FRENCH BLUE
NAVY/SEAL GREY	

Mini Grid Fleece i 100 % polyester, tillverkad av 30 % återvunnet material | Huva med elastiskt kantband | Elastiskt kantband till ärmslut och fäll | Kontrasterande dragkedje-detalj genom två fickor med dragkedja nedtill | Klipp ut-etikett



**REGATTA**  
PROFESSIONAL



**RG691** | TRF691 **Navigate Half Zip Fleece**

100% Polyester  
S, M, L, XL, XXL, 3XL

Regatta Professional

BLACK/CLASSIC RED	BLACK/NEW ROYAL
BLACK/SEAL GREY	NAVY/FRENCH BLUE
NAVY/SEAL GREY	

Mini Grid Fleece i 100 % polyester, tillverkad av 30 % återvunnet material | Elastiskt kantband till ärmslut och fäll | Kontrasterande dragkedje-detalj | Klipp ut-etikett



REGATTA  
PROFESSIONAL



**RG803** | TRA803 **Steller Bodywarmer**

100% polyester  
S, M, L, XL, XXL, 3XL  
100 g/m<sup>2</sup>

Regatta Professional

BLACK NAVY

100% polyester ripstop med PU-beläggning | Taft-foder | Ficka med bomullsfoder | Thermo-Guard isolering | 2 påsydda fickor med öppning även på sidorna | 2 fickor med dragkedja | Ficka till mobil och penna | 1 bröstficka med dragkedja | Intern ficka | 1 bröstficka med dragkedja



REGATTA  
PROFESSIONAL



STRETCH

WATER  
REPELLENT

**RG813** | TRA813 **Sandstorm Workwear Softshell Bodywarmer**

94% polyester / 6% elastan  
S, M, L, XL, XXL, 3XL  
290 g/m<sup>2</sup>

Regatta Professional

BLACK SEAL GREY (SOLID)

Slitstark softshell-material av vävd stretch-ripstop med ruggad insida | Förstärkningar med Durazone-polyamide på utsatta ställen | Hållbar och vattenavvisande AT-finish | Reflekterande trim till fram och bak | Inre dragkedjeskydd | Två lågt placerade dragkedjefickor och en bröstficka med dragkedja | Justerbar, elastisk snörning



REGATTA  
PROFESSIONAL



**RG898** | TRA898 **Northdale Insulated Bodywarmer**

100% Polyester  
S, M, L, XL, XXL, 3XL

Regatta Professional

BLACK NAVY

Slitstarkt 300D-polyestermaterial med DWR-yta och 100 % återvunnen Warmloft-isolering | Foder i hundtandsmönstrad polyester och ribbad innerkrage | Flera fickor, inklusive ficka för bärbar dator/surfplatta på 12 tum | Justerbar fäll och dold dragkedja för broderi



NEW

JAMES &  
NICHOLSON  
by *darfox*



**JN1867** | JN1867 **Hybrid Workwear Vest**

Yttertyg: 96% Polyester / 4% Elastan, Yttertyg 2: 88% Polyamid / 12% Elastan, Vadd: 100% Polyester  
XS, S, M, L, XL, XXL, 3XL, 4XL, 5XL, 6XL  
360 g/m<sup>2</sup>

James&Nicholson

CARBON/BLACK NAVY/NAVY

Softshell-material i två lager med sherpa-insida | Enfärgat ok fram och bak för enkelt tryck och broderi | Vatten- och smutsavvisande tack vare BIONIC-FINISH®ECO | Dold dragkedja i full längd | Ståkrage med hakskydd | Elastisk manschett i nederkant | Sidofickor med dragkedja och bröstficka, 2 innerfickor | Reflekterande detaljer (ingen skyddsfunktion/inte PPE (personlig skyddsutrustning)) på fram- och baksidan | Dragkedjor: YKK



WORK-GUARD  
by Result®



**RT306** | R306X **Vostex Bodywarmer**

100% polyester  
S, M, L, XL, XXL, 3XL, 4XL

Result WORK-GUARD

BLACK

Utsida: 300D Oxford-polyester med PVC-ytbehandling | Vaddering: polyester | Foder: 210T polyester-taft | Vattentät 2.000 mm (endast tyg) | Vindtät | Hellång, robust tvåvägsdragkedja fram | Invändig stormklaff | Påsydda, fodrade fickor fram med kardborreband och öppning på sidorna, invändig bröstficka och utvändig bröstficka med dragkedja | Djupa armhåll med elastisk förstärkt väderskydd | Tejpade sömmar | Reflekterande kantband | Rutad vaddering | Kontrasterande paneler i vävd design | Dragkedjor med utbytbara löpare | Triköfodrad krage för mjuk känsla | Hängetikett



**WORK-GUARD**  
by **Result**



**RT127** | R127X **Lance Ripstop Bodywarmer**

100% polyester  
S, M, L, XL, XXL, 3XL

Result WORK-GUARD

BLACK BOTTLE GREEN NAVY RED ROYAL

Yttermaterial: Polyester Ripstop med PVC-beläggning | Foder: 100% polyester | Vindtät och vattenavvisande | Värmesydd: 180 g/m<sup>2</sup> polyester | Dubbel sydda sömmar | Genomgående blytlås fram och windstopper med knappstängning | Två fickor fram med tvåvägsöppning, bröstficka, mobilficka och innerficka | Djupa armhål med elastiskt förstärkt väderskydd | Längre bak med elastisk del i höftpartiet | Dold öppning på insidan bak och vid vänster bröstficka



**WORK-GUARD**  
by **Result**



**RT314** | R314X **Elevator Jacket**

Ytter: 100% nylon, fyllning + foder + ärm: 100% polyester  
S, M, L, XL, XXL, 3XL, 4XL  
380 g/m<sup>2</sup>

Result WORK-GUARD

BLACK/MARL GREY

Ärmar: 100% Stickad Polyester | YKK dragkedja med utbytbara färghandtag | Inre dragkedja och sidofickor | Vadderad bål | Tygband vid ärm och nederkant | Halsringningsband i kontrasterande färg | Borstad insida | Hakskydd | Vadderad isolering | Klar för branding - utan etikett | Superstretchigt tyg och sömmar för rörelsefrihet



**WORK-GUARD**  
by **Result**



**RT305** | R305X **Vostex Long Coat**

100% polyester  
S, M, L, XL, XXL, 3XL, 4XL

Result WORK-GUARD

BLACK

Utsida: 300D Oxford-polyester med PVC-ytbehandling | Vadderad: polyester | Foder: 210T polyester-taft | Vattentät: 2,000 mm | Vindtät | Hellång, robust tvåvägsdragkedja fram | Stormklaff framtill med tryckknappar och kardborreband | Avtagbar, justerbar huva | Justerbar, elastisk snörning | Påsydda, fodrade fickor fram med kardborreband och öppning på sidorna, invändiga och utvändiga bröstfickor | Tejpade sömmar | Yttre ärmslut med kardborreband och inre ribbstickade ärmslut | Reflekterande kantband | Rutad vadderad | Kontrasterande paneler i vävd design | Dragkedjor med utbytbara löpare | Triakfodrad krage för mjuk känsla | Hängetikett



**WORK-GUARD**  
by **Result**



**RT72** | R072X **Heavy Duty Combo Coat**

Yttre + Värmeisolering: 100% polyester, Foder: Övre kropp: 100% polyester, Lägre kropp: 100% nylon  
S, M, L, XL, XXL, 3XL

Result WORK-GUARD

BOTTLE GREEN/BLACK GREY/BLACK NAVY/NAVY ROYAL/NAVY

Vindtät och vattenavvisande | Yttermaterial: 600D Oxford Polyester med PU-beläggning | Foder: Övre bål av Active Fleece från RESULT® och undre bål av 190T nylonofta | Värmesydd: 160 g/m<sup>2</sup> polyesterfiber | Förstärkta sömmar med zickzacksöm på fickor och belastningspunkter | Hellång dragkedja fram | 2 rymliga fickor fram, 2 bröstfickor med två pennhållare, 1 ärmficka med 3 pennhållare, 1 utvändig mobilficka, 2 innerfickor och 1 stor ficka i mesh | Två D-ringar (varav en dold) | Kabel öglor för hörlurar | Elastiska muddar med kardborreband | Windstopper med knappstängning | Kantbandsdetaljer framtill, baktill och på ärmarna i 3M™ Scotchlite™ reflekterande material | Dold bakre dragkedja och vänster bröstficka



**WORK-GUARD**  
by **Result**



**RT455M** | R455M **Men's Treble Stitch Softshell Jacket**

Yttre: 93% polyester / 7% elastan, Inre: 100% polyester  
**S, M, L, XL, XXL, 3XL, 4XL**  
320 g/m<sup>2</sup>

Result WORK-GUARD

BLACK NAVY

3-skikt bondat tyg innefattande, Yttre skikt: 93% Polyester/7% Elastan; Mellanskikt: Vattentätt 8000mm, Andningsbart 3000g & Vindtätt TPU-membran; Inre skikt: 100% Polyester mikrofleece | Vindtätt och vattenbeständigt | Dekorativa och hållbara sömmar | Lång extra kraftig YKK-dragkedja | Fickor med YKK-dragkedja | Ståkrage | Sidoventiler | Häng ögla



**WORK-GUARD**  
by **Result**



**RT455F** | R455F **Women's Treble Stitch Softshell Jacket**

Yttre: 93% polyester / 7% elastan, Inre: 100% polyester  
**XS, S, M, L, XL, XXL**  
320 g/m<sup>2</sup>

Result WORK-GUARD

BLACK NAVY

3-skikt bondat tyg innefattande, Yttre skikt: 93% Polyester/7% Elastan; Mellanskikt: Vattentätt 8000mm, Andningsbart 3000g & Vindtätt TPU-membran; Inre skikt: 100% Polyester mikrofleece | Vindtätt och vattenbeständigt | Dekorativa och hållbara sömmar | Lång extra kraftig YKK-dragkedja | Figursydd midja | Fickor med YKK-dragkedja | Ståkrage | Sidoventiler | Häng ögla



**WORK-GUARD**  
by **Result**



**RT124** | R124X **Ripstop Soft Shell Workwear Jacket With Cordura Panels**

Yttre-Layer: 93% Polyester / 7% Elastan, Mellanlager: 100% Polyuretan, Inre lager: 100% Polyester  
**S, M, L, XL, XXL, 3XL, 4XL**  
340 g/m<sup>2</sup>

Result WORK-GUARD

BLACK GREY/BLACK NAVY/BLACK ROYAL/BLACK

Vattentät upp till 8.000 mm, andningsaktiv (1.000 mvp) och vindtät | 340g/m<sup>2</sup> Soft Shell 3-lagers 8 000 mm vattentät bundet tyg | Mjukt, extremt stretchigt material | Genomgående YKK-blixtlås fram | Två stora fickor fram, en bröstficka och en armficka | Förstärkning på axelområde och armbågar av robust Cordura® för ännu mer stabilitet och hållbarhet | Yttermaterial: 93% polyester 7% elastan | Mittlager: TPU-andningsbart membran | Invändigt: Mikrofleece för ännu mer värme | Dekorativ passpoal på främre och bakre axelparti med reflekterande material från 3M™ Scotchlite | Extra stabilt sömlöst axelparti för optimala vattenavvisande egenskaper | Justerbar, elastisk snörning | Invändig stormklaff



**WORK-GUARD**  
by **Result**



**RT118** | R118X **Hooded Soft Shell Jacket**

Yttre-Layer: 93% Polyester / 7% Elastan, Mellanlager: 100% Polyuretan, Inre lager: 100% Polyester  
**XS, S, M, L, XL, XXL, 3XL**  
310 g/m<sup>2</sup>

Result WORK-GUARD

BLACK/BLACK GREY/BLACK NAVY/NAVY RED/BLACK

Vattentät upp till 8.000 mm | Yttermaterial: 93% polyester 7% elastan | Mittlager: TPU-andningsbart membran | Invändigt: Mikrofleece för ännu mer värme | Vindtät och andningsaktiv (1.000 mvp) | Vattentätt Soft Shell i 3 lager (310 g/m<sup>2</sup>) | Innerfoder av polyester nät fram | Invändig stormklaff | Ventilation under armarna med blixtlås och nätinsats | Två sidofickor med blixtlås och nätfoder, en bröstficka med blixtlås och nätfoder, två stora innerfickor och en mobilinnerficka | Genomgående YKK-blixtlås fram | Kläpp som är lätt att öppna | Justerbara ärmuppvik med kardborrstängning | Justerbar, elastisk snörning | Mjukt, extremt stretchigt material | Dold, vattentät huva med innerfoder och haksydd med kardborrstängning, säkerhetssydd och reglerbar dragsko | Axelparti och ärmuppvik av Ripstop för ökad stabilitet och hållbarhet | Extra stabilt sömlöst axelparti för optimala vattenavvisande egenskaper | Reflekterande passpoal på axlarna på ärmarna | Dekorativens åtkomtpunkter: dold dragkedja i vänster bröst

# ARBETSKLÄDER (JACKOR & VÄSTAR)

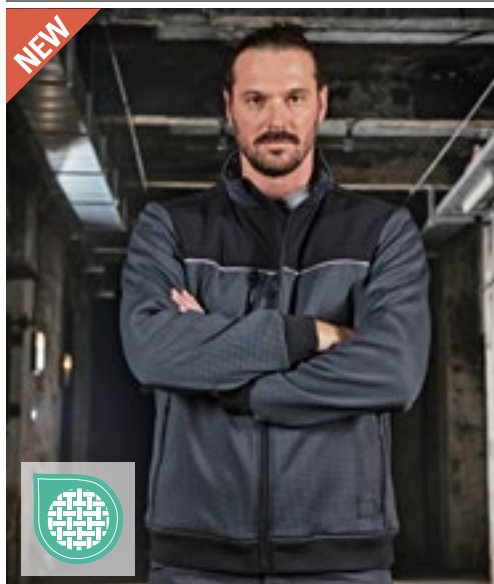

NEW

JAMES & NICHOLSON  
by *daljer*

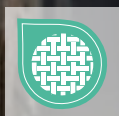

**JN1868** | JN1868 **Hybrid Workwear Jacket**

Yttertyg: 96% Polyester / 4% Elastan, Yttertyg 2: 88% Polyamid / 12% Elastan, Vadd: 100% Polyester

**XS, S, M, L, XL, XXL, 3XL, 4XL, 5XL, 6XL**

360 g/m<sup>2</sup>

James&Nicholson

CARBON/BLACK

NAVY/NAVY

Softshell-material i två lager med sherpa-insida | Enfärgat ok fram och bak för enkelt tryck och broderi | Vatten- och smutsavvisande tack vare BIONIC-FINISH®ECO | Dold dragkedja i full längd | Ståkrage med haksydd | Elastiska muddar i fäll och på ärmar | Sidofickor med dragkedja och bröstficka, 2 innerfickor | Reflekerande detaljer (ingen skyddsfunktion/inte PPE (personlig skyddsutrustning)) på fram- och baksidan | Dragkedjor: YKK



REGATTA  
PROFESSIONAL



**RG651** | TRA651 **Sandstorm Workwear Softshell**

94% polyester / 6% elastan

**S, M, L, XL, XXL, 3XL**

290 g/m<sup>2</sup>

Regatta Professional

BLACK/BLACK

NAVY/BLACK

SEAL GREY (SOLID)/BLACK

Slitstark softshell-material av vävd stretch-ripstop med ruggad insida | Hållbar och vattenavvisande AT-finish | Förstärkningar med Durazone-polyamide på utsatta ställen | Inre dragkedjesydd | Justerbara manschetter med gummiflikar | Två lågt placerade dragkedjefickor och en bröstficka med dragkedja | Justerbar, elastisk snörning | Reflekerande trim till fram och bak

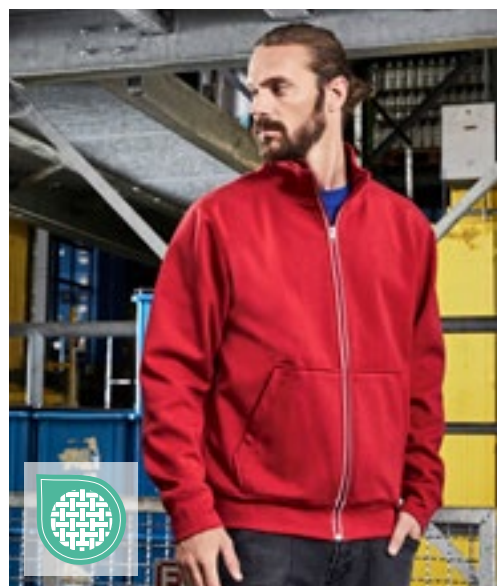

JAMES & NICHOLSON  
by *daljer*

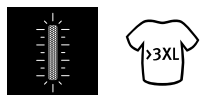

**JN1810** | JN1810 **Men's Doubleface Work Jacket -SOLID-**

55% polyester / 45% bomull

**XS, S, M, L, XL, XXL, 3XL, 4XL, 5XL, 6XL**

380 g/m<sup>2</sup>

James&Nicholson

BLACK	BROWN	CARBON	DARK GREEN
DARK ROYAL	GREY HEATHER	NAVY	OLIVE
RED	ROYAL	WHITE	

Funktionell jacka med ståkrage och känguruficka | Bekvämt material i två lager, utsida i single jersey-bomull, insida i fleece | Reflekerande dragkedja fram (utan skyddsfunktion/inte PPE (personlig skyddsutrustning)) | Känguruficka med dolda dragkedjor | Ärm- och midjeband med elastan | Dragkedjor: YKK



JAMES & NICHOLSON  
by *daljer*



**JN1809** | JN1809 **Ladies' Doubleface Work Jacket -SOLID-**

55% polyester / 45% bomull

**XS, S, M, L, XL, XXL, 3XL, 4XL**

380 g/m<sup>2</sup>

James&Nicholson

BLACK	BROWN	CARBON	DARK GREEN
DARK ROYAL	GREY HEATHER	NAVY	OLIVE
RED	ROYAL	WHITE	

Funktionell jacka med ståkrage och känguruficka | Bekvämt material i två lager, utsida i single jersey-bomull, insida i fleece | Reflekerande dragkedja fram (utan skyddsfunktion/inte PPE (personlig skyddsutrustning)) | Känguruficka med dolda dragkedjor | Ärm- och midjeband med elastan | Dragkedjor: YKK | Lätt figursydd





**REGATTA**  
PROFESSIONAL



**RG234** | TRA234 **Pro Ballistic Jacket**

S, M, L, XL, XXL, 3XL

Regatta Professional

BLACK NAVY

Vattentät Hydrafort-polyestertyg med varm fleecefodrad body | Hållbara överläggspaneler i nylon ger extra skydd mot vassa föremål | Dold huva, elastiska fällor och manschetter, och med stormflik | Flera fickor inklusive två dragkedjor fram och telefonficka på insidan | Klipp ut-etikett



**REGATTA**  
PROFESSIONAL



**RG5290** | TRW529 **X-PRO Beacon Brite Light Waterproof Jacket**

100% Polyester  
S, M, L, XL, XXL, 3XL

Regatta Professional

BLACK/BLACK SEAL GREY/BLACK

Vattentätt och luftigt Isotex 10000, 100 % återvunnet 4-vägs-stretchtyg av polyester | Tejpade sömmar och justerbar huva, helfodrad insida med meshfoder och reflekterande tryck på överarmarna | Brite Light-teknik för ficklampa – dold i fickan med laddningsbart batteri | Justerbara muddar och fällor, flertalet fickor inklusive innerficka, dragkedja som öppnar upp för möjlighet till brodering och ventilationsdragkedjor på underärmarna



**REGATTA**  
PROFESSIONAL



**RG724** | TRA724 **Pro Ballistic Softshell Jacket**

S, M, L, XL, XXL, 3XL

Regatta Professional

BLACK NAVY

Softshell med värmande insida med påsydda reflexband | Hållbara överläggspaneler i nylon ger extra skydd mot vassa föremål | 2 fickor med dragkedja fram | Återvunnen isolering | Klipp ut-etikett



**WORK-GUARD**  
by **Result**



**RT23** | R023X **Management Coat**

100% polyester  
S, M, L, XL, XXL, 3XL

Result WORK-GUARD

BLACK NAVY

Vind- och vattentät (1 600 mm) | Yttermaterial: 190T StormDri polyester med PVC-beläggning | Värmskydd: 140 g/m<sup>2</sup> polyestervaddering | Foder: 190T polyester, diamanformad kvilt | Dold huva i kragen med reglerbar dragsko | Stängningsbar stormklaff, bandade sömmar | Hellång dragkedja fram | Två rymliga fickor fram, en innerficka och en mobilinnerficka | 50mm sydd på säkerhetsband | Tillverkaren garanterar reflexegenskaper enligt EN-standard för 25 tvättar vid 40 °C

# ARBETSKLÄDER (JACKOR & VÄSTAR)



**WORK-GUARD**  
by **Result**



**RT307** | R307M **Platinum Managers Jacket**

100% polyester  
S, M, L, XL, XXL, 3XL, 4XL

Result WORK-GUARD

BLACK

Utsida: 450D 100 % Oxford-nylon med PU-behandling | Fyllning: 85 % 160 g/m<sup>2</sup> polyesterfiber, 15 % aluminiumfoliebeläggning | Foder: 210T polyester | Vattentät 2.000 mm | Vindtät, med andningsförmåga 2.000 g/m<sup>2</sup>/24H | Tvåvägsdragkedja fram | Stängningsbar stormklaff | Dold, vikbar och justerbar huva | Justerbar, elastisk snörning | Djupa fickor fram med tryckknappar, invändig bröstficka med hål för hörlurar, utvändig bröstficka | Öljetter i mesh-material under ärmarna | Tejpade sömmar | Ribbstickade ärmslut invändigt

**BEST SELLER**



**WORK-GUARD**  
by **Result**



**RT71** | R071X **Zip Sleeve Heavy Duty Jacket**

100% polyester  
S, M, L, XL, XXL, 3XL

Result WORK-GUARD

GREY/BLACK | NAVY/NAVY | RED/NAVY  
ROYAL/NAVY | TAN/BLACK

Vindtät och vattenavvisande | Yttermaterial: 600D Oxford Polyester med PU-beläggning | Värmeskydd: 160 g/m<sup>2</sup> polyesterfiber | Foder: 100 % 190T-polyester | Avtagbara ärmor med blixtlås | Krage med innerfoder av Active Fleece från RESULT® | Förstärkta sömmar med zickzacksöm på fickor och belastningspunkter | Hellång dragkedja fram | 2 rymliga fickor fram, 2 bröstfickor med två pennhållare, 1 ärmficka med 3 pennhållare, 1 utvändig mobilficka, 2 innerfickor och 1 stor ficka i mesh | Två D-ringar (varav en dold) | Kabel öglor för hörlurar | Elastisk stickad linning och stickade ärmuddar | Stormklaff med knappstängning, kantbandsdetaljer framtill, baktill och på ärmarna i 3M™ Scotchlite™ reflekterande material | Dold bakre dragkedja och vänster bröstficka



**REGATTA**  
PROFESSIONAL



**RG245** | TRA245 **Northdale Insulated Jacket**

100% Polyester  
S, M, L, XL, XXL, 3XL

Regatta Professional

BLACK | NAVY

Slitstarkt 300D-polyestermaterial med DWR-yta och 100 % återvunnen Warm-loft-isolering | Foder i hundtandsmönstrad polyester och avtagbar isolerad huva som går att justera | Flera fickor, inklusive ficka för bärbar dator/surfplatta på 12 tum och ribbad krage och ärmslut | Justerbar fäll och dold dragkedja för broderi



**NEW**

**Neutral**  
Certified Responsibility™



**NE67701** | O67701 **Twill Jacket**

80% bomull / 20% polyester  
XS, S, M, L, XL, XXL, 3XL  
210 g/m<sup>2</sup>

Neutral

BLACK | BOTTLE GREEN | NAVY

Ekologisk och Fairtrade-certifierad bomull/rPET | Twillväv | Förbättrad hållbarhet | Knappar gjorda av pressad bomull | YKK-dragkedja i metall



**WORK-GUARD**  
by **Result**



**RT310** | R310X **Technical Trousers**  
Huvud tyg: 65% Polyester / 35% Bomull, Contrast tyg: 100% Polyester  
Waist: 32, 34, 36, 38, 40, 42, 44, 46 Inch / Length: 32 Inch  
270 g/m<sup>2</sup> Result WORK-GUARD

GREY/BLACK NAVY/BLACK

Huvudtextil: 270 g/m<sup>2</sup> | Kontrasterande textil: 210 g/m<sup>2</sup> | Vindtät | Dragkedja fram med tryckknappar | Knäskyddsfickor | 2 sidfickor | Ficka för mobiltelefon med dragkedja på vänster lår | Cargoficka för multianvändning | Resårband i midjan | Bakfickor | Skärphällar | Förstärkta sömmar med zickzacksöm på fickor och belastningspunkter | Trippelsömmar | Dekorativa reflexband | 2 tums nederkant för förlängning om så önskas | Tvätt: 60°C



**WORK-GUARD**  
by **Result**



**RT471** | R471X **Super Stretch Slim Chino Shorts**  
98% bomull / 2% elastan  
XS, S, M, L, XL, XXL, 3XL  
300 g/m<sup>2</sup> Result WORK-GUARD

BLACK NAVY

300 g/m<sup>2</sup>, 98 % bomull/2 % Elastan twill med persika finish | Multifunktionell framficka | YKK-dragkedja fram med knappfästning | Förstärkt med sicksacksömmar vid utsatta ställen | Tvillingsydd sömmar | Sidofickor i western stil | Justerbar linning | Enkel veck fram | Bakficka | Smala ben | Vindtät | Avslappnad passform | Hållbar och slitstark finish | Dekorationstyp: Brodering | Vi levererar chinos orörda och otvättade för att spara på vatten. När tyget har tvättats får det en mjuk yta med ett naturligt blekt utseende. Om du vill bevara tygets färg och känsla tvättar du dem ut och in och hänger upp på tork.



**WORK-GUARD**  
by **Result**



**RT470** | R470X **Super Stretch Slim Chino**  
98% bomull / 2% elastan  
XS, S, M, L, XL, XXL / Benlängd: 32"; 3XL, 4XL / Benlängd: 34" obearbetad  
300 g/m<sup>2</sup> Result WORK-GUARD

BLACK NAVY

300 g/m<sup>2</sup>, 98 % bomull/2 % Elastan twill med persika finish | Multifunktionell framficka | YKK-dragkedja fram med knappfästning | Förstärkt med sicksacksömmar vid utsatta ställen | Tvillingsydd sömmar | Sidofickor i western stil | Justerbar linning | Bakficka | Smala ben | Vindtät | Avslappnad passform | Hållbar och slitstark finish | 2 benlängder med 2 cm nedkant på Reg Leg | Dekorationstyp: Brodering | För att spara vatten levererar vi dina chinos orörda och otvättade. När du har tvättat dem känns tyget mjukare med ett naturligt blekt utseende. Om du vill bevara tygets färg och känsla tvättar du dem ut och in och hänger upp på tork.

BEST SELLER



**WORK-GUARD**  
by **Result**



**RT308** | R308M **Action Trousers**  
65% polyester / 35% bomull  
Midja: XS (30), S (32), M (34), L (36), XL (38), XXL (40), 3XL (42), 4XL (44), 5XL (46) Inch / Längd: 32, 34 Inch  
270 g/m<sup>2</sup> Result WORK-GUARD

BLACK BOTTLE GREEN GREY NAVY

Vindtät | Ventilerande | Dragkedja fram med tryckknappar | Fodrade sidfickor | Cargoficka fram med kardborreband | Justerbar linning | Mobilficka | Skärphällar | Förstärkt med sicksacksömmar vid utsatta ställen | Tvillingsydd sömmar | Bakfickor



**WORK-GUARD**  
by **Result**



**RT308F** | R308F **Women's Action Trousers**  
65% polyester / 35% bomull  
XS, S, M, L, XL, XXL  
270 g/m<sup>2</sup> Result WORK-GUARD

BLACK

65 % Polyester/35 % Bomulls-Twill | Andas och är Vindskyddande | Avtagbar ficka med reflekterande kant | Knäfickor med ledad söm | 2" nederkant för längdjustering | Tvillingsydd sömmar | Gylf med dragkedja och knapp | Tricot-midjeband som kan vidgas | Förstärkning för extra stresstålighet | Djupa sidofickor | Hammarhållare | Skärphällar

# ARBETSKLÄDER (BYXOR & SHORTS)



**WORK-GUARD**  
by Result

**STRETCH**

**RT473** | R473X **Slim Fit Soft Shell Work Trousers**

100% polyester  
XS, S, M, L, XL, XXL, 3XL

Result WORK-GUARD

BLACK

260 g/m<sup>2</sup>, 3-lagers bundet mekaniskt garn innefattande: Ytterlager: 100 % polyester, mellanskikt: vattentätt 8000 mm, andningsbart 3000g & vindtätt TPU-membran, innerlager: 100 % polyester, knäpaneler: PU-belagd Oxford polyester | Flerfunktions lår ficka med dragkedja | Härdad, artikulerad knäpaneler | Ficka av gummi | Förstärkt med sicksacksömmar vid utsatta ställen | YKK dragkedja med knappfästning | Härdad ankelskaftpanel | Trippel sömnad sömmar | Handvärmarfickor på sidorna | Justerbar linning | Reflekterande detaljer | Bakfickor | Hammarhållare | Linjalficka | Skärphållare | Hållbar och slitstark finish | Vikbar i midjan för justerbar passform och dragkydd | Dekorationstyp: Brodering



**NEW**

**WORK WEAR**

**STRETCH**

**STRETCH**

**RY8402** | PA8402 **Raptor Multipocket Jeans**

78% bomull / 20% polyester / 2% elastan  
38, 40, 42, 44, 46, 48, 50, 52, 54  
370 g/m<sup>2</sup>

Roly Workwear

BLUE JEANS 143

Denimbyxor med flera fickor | Dragkedja i metall och knappslå | Midjelinning med bälteshållor | Vänster sidoficka, utanpåficka med lock och kardborrstängning | Vänster sidoficka med dragkedja | Dubbel, smal sidoficka till höger | Innersömmarna är flyttade lite framåt | Kontrastsömmar



**JAMES & NICHOLSON**  
by daitex

**STRETCH**

**JN1813** | JN1813 **Workwear Pants 4-Way Stretch Slim Line**

73% polyamid / 17% bomull / 10% elastan  
25, 26, 27, 28, 42, 44, 46, 48, 50, 52, 54, 56, 59, 60, 62, 64, 94, 98,  
102, 106, 110  
205 g/m<sup>2</sup>

James&Nicholson

BLACK CARBON NAVY

Hållbar, elastisk fyrvägsstretch med elastan för optimal passform och god rörelsefrihet | Linning med bälteshållor | Med CORDURA®-förstärkt, ergonomiskt formad knäskydds ficka | Slitstark trippelsöm | Kantsydd fickor, diverse verktygsfickor | Tumstocks ficka, pennfickor | En ficka med dragkedja | YKK-dragkedjor



**JAMES & NICHOLSON**  
by daitex

**STRETCH**

**JN875** | JN875 **Workwear Stretch-Jeans**

85% bomull / 13% polyester / 2% elastan  
25, 26, 27, 28, 42, 44, 46, 48, 50, 52, 54, 56, 58, 60, 62, 64, 94, 98,  
102, 106, 110

James&Nicholson

BLACK DENIM BLUE DENIM

Tåligt denimtyg av ekologisk bomull, återvunnen polyester och elastan. Bekvämt passform. | Linning med bälteshållor | Med Cordura®-förstärkt knäskydds ficka | Slitstark trippelsöm | Två sidofickor med myntfack | Två höftfickor i höften | Diverse verktygsfickor, tumstocks ficka, pennfickor, mobilficka | YKK-dragkedja



**JAMES & NICHOLSON**  
by daitex

**STRETCH**

60°

**JN877** | JN877 **Workwear Cargo Pants**

64% polyester / 33% bomull / 3% elastan  
Regular Waist: 42, 44, 46, 48, 50, 52, 54, 56, 58, 60, 62, 64, 66, 68 /  
Short Waist: 94, 98, 102, 106, 110 / Tall Waist: 25, 26, 27, 28  
280 g/m<sup>2</sup>

James&Nicholson

BLACK NAVY

Cargobyxor för arbete och fritid | Robust, hållbart och bekvämt blandmaterial med BIONIC FINISH®ECO ytbehandling | Linning med bälteshållor | Slitstark trippelsöm | Två sidofickor och två bakfickor | Två cargofickor med tumstocks ficka, mobilficka och pennficka | YKK-dragkedja | Tvättbar upp till 60 ° C | Lämplig för torktumling



**REGATTA**  
PROFESSIONAL

60°

**RG331** | TRJ331 **Lined Action Trousers**

65% polyester / 35% bomull  
Midja: 28, 30, 32, 33, 34, 36, 38, 40, 42, 44, 46 Inch / Längd: 29  
(short), 31 (regular), 33 (long)  
170 g/m<sup>2</sup>

Regatta Professional

BLACK NAVY

Polycotton tyg | Hållbar vattenavvisande finish | Skärphållare | 2 stora fickor fram med bälg | 2 bakfickor - en dragkedja | Polycotton tyg | Delvis elastisk midja | Knäskydd



REGATTA  
PROFESSIONAL

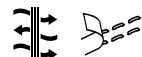

RG368 | TRJ368

## Wetherby Insulated Overtrousers

100% polyester

Midja: 32 (S), 33 (M), 34 (L), 36 (XL), 38 (XXL) / Längd: 31 (regular)

115 g/m<sup>2</sup>

Regatta Professional

BLACK NAVY

Vattentät och ventilerande Isotex 5000-belagt polyester | Thermo-Guard isolering | Vindtätt tyg | Tejpade sömmar | Resår och dragsko i midjan | Justerbara benslut | Skyddande lager på knän och säte



REGATTA  
PROFESSIONAL



RG5100 | TRJ510

## Prolite Stretch Trousers

100% polyester

Midja: 30, 32, 34, 36, 38, 40, 42, 44, 46 Inch / Längd: 29 (short), 31 (regular), 33 (long)

190/245 g/m<sup>2</sup>

Regatta Professional

BLACK NAVY

Vävt stretchtyg med en DWR-yta (hållbart vattenavvisande) | Ripstop-stretchtyg till knäna, stusspaneler och förstärkning i fällen | Delvis elastisk midja och midjeband med hög rygg | Flera fickor med dragkedja framtill och baktill



REGATTA  
PROFESSIONAL



RG5360 | TRJ536

## Pro Ballistic Trousers

28, 30, 32, 34, 36, 38, 40, 42, 44, 46 / Längd: 29 (short), 31 (regular), 33 (long)

245 g/m<sup>2</sup>

Regatta Professional

BLACK NAVY

Slitstarkt Polycotton-material med WR-finish | Hållbara överläggspaneler i nylon ger extra skydd mot vassa föremål | Förstärkta trippelsydd sömmar, och gren | Flera funktionella fickor inklusive fram- och bakfickor, benfickor och hammaröglor | Klipp ut-etikett



REGATTA  
PROFESSIONAL

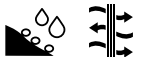

RG555 | TRJ555

## X-PRO Beacon Waterproof Trousers

100% Polyester

Midja: 30, 32, 34, 36, 38, 40, 42, 44 / Längd: 29 (short), 31 (regular), 33 (long)

Regatta Professional

BLACK

Vattentätt och luftigt Isotex 10000, 100 % återvunnet 4-vägs-stretchtyg av polyester | Tejpade sömmar och foder i återvunnen polyester | Delvis elastiskt midjeband, skonsam knädesign och reflekterande, tryckta detaljer | Flera vattentäta fickor med dragkedja



REGATTA  
PROFESSIONAL



RGH335 | TRJ335

## Hardwear Holster Trousers

80% Polyester / 20% Bomull, Förstärkningar:

100% Polyamid

28, 30, 32, 34, 36, 38, 40, 42, 44, 46 / Längd: 29 (short), 31 (regular), 33 (long)

280 g/m<sup>2</sup>

Regatta Professional

BLACK

Tygvikt 280 g/m<sup>2</sup> | Durazone 300g/m<sup>2</sup> polyamid-förstärkning för extra hållbarhet | Hållbar vattenavvisande finish | Vikbar hölsterficka med flera fack, lätt att komma åt | Knäskydds ficka med kardborreband | Förstärkta sömmar med trippel sömnad | Mobilficka | Påsydda fickor bak och på sidorna med kardborreband | Kompatibel med Regatta kneepad RG100



GENUINE  
recycled  
by RECYCLIFE



RT510 | R510X

## Recycled Action Overall With Zip Front

100% polyester

S, M, L, XL, XXL, 3XL

270 g/m<sup>2</sup>

Result Genuine Recycled

BLACK BOTTLE GREEN NAVY

Återvunnen polyesterwill | Ventilerande | Vindtät | YKK-tvåvägsdragkedja med stormklaff | Höftfickor med bred öppning på sidorna | Påsydda bakfickor med dragkedja | Elastiskt midjeband baktill | Vida ärm- och benslut | Utsatta ställen förstärkta med sicksacksöm | Tätig och slitstark | Bakpanel med kil | Tryckknappar runt krage | Pennficka på ärmen | Bröstkicka med dragkedja | Linjalficka | Häng ögla | Ofodrad | Tillverkad av hållbara garner av högsta kvalitet med 100 % återvunna plastflaskor som är ett hållbart alternativ till vanligt garn | Kan återvinnas i slutet av produktens livslängd | Tillverkad av 82 plastflaskor (1 liter)

# ARBETSKLÄDER (SKOR)



REGATTA PROFESSIONAL



RG212 | TRK212

**Crossfoot S1 X-Over Metal-Free Safety Trainer**

39 (6), 41 (7), 42 (8), 43 (9), 44 (10), 46 (11), 47 (12)

Regatta Professional SafetyFootwear

BLACK/GUN METAL

FLAME ORANGE/GUN METAL

TWILIGHT BLUE/GUN METAL

Ovandel: 100 % polyester, foder: 100 % polyester, yttersula: MD+RB | 15 % återvunna snören och nät, 20 % återvunnet foder, 20 % återvunnen fotbädd och 30 % återvunnen vattentät socka | Lågt skuren design | Med tåhätta i kompositmaterial | EN20345: 2011 - S1



REGATTA PROFESSIONAL



RG0204 | TRK204

**Sandstone SB Safety Trainer**

39 (6), 41 (7), 42 (8), 43 (9), 44 (10), 46 (11), 47 (12)

Regatta Professional SafetyFootwear

BRIAR/BLACK

RED/BLACK

Uppfyller N20345: 2011 - SB | Vattentät nubuck i PU och nät upptill med vadderat fotledsskydd | Bekvämt formad EVA-fotbädd | Stålhätta med oljebeständig gummiyttersula



REGATTA PROFESSIONAL



RG205 | TRK205

**Mudstone S1P Safety Trainer**

39 (6), 41 (7), 42 (8), 43 (9), 44 (10), 46 (11), 47 (12)

Regatta Professional SafetyFootwear

BLACK/GRANITE

NAVY/OXFORD BLUE

Uppfyller N20345: 2011 - S1P | Vattentät nubuck i PU och nät upptill med vadderat fotledsskydd | Stålhätta och mellansula med spiktrampskydd | Gjuten komfortabel EVA-fotbädd och oljebeständig slitstark gummiyttersula



REGATTA PROFESSIONAL



RG206 | TRK206

**Claystone S3 Safety Trainer**

39 (6), 41 (7), 42 (8), 43 (9), 44 (10), 46 (11), 47 (12)

Regatta Professional SafetyFootwear

BLACK/BRIAR

OXFORD BLUE/BRIAR

Uppfyller EN20345: 2011 - S3 | Vattentät PU och nylonvävt uthållighetsmesh upptill med vadderade fotledsskydd | Stålhätta och mellansula med spiktrampskydd | Gjuten komfortabel EVA-fotbädd och oljebeständig slitstark gummiyttersula



REGATTA PROFESSIONAL



RG2101 | TRK210

**Exofort S3 X-Over Waterproof Insulated Safety Hiker**

39 (6), 41 (7), 42 (8), 43 (9), 44 (10), 46 (11), 47 (12)

Regatta Professional SafetyFootwear

BLACK

CHESTNUT/BLACK

Ovandel: 60 % PU/40 % polyester, foder: 100 % polyester, yttersula: MD+RB | 15 % återvunna snören och nät, 20 % återvunnet foder, 20 % återvunnen fotbädd och 30 % återvunnen vattentät socka | Vattentätt foder som andas | Med tåhätta i kompositmaterial | Uppfyller EN20345: 2011 - S3



**NEW**  
RG211 | TRK211

## Grindstone S3 Waterproof Safety Boot

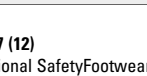

Ovandel: 80 % läder/20 % polyester, foder: 100 % polyester, yttersula: RB | 15 % återvunna snören och nät, 30 % återvunnet foder, 20 % återvunnen fotbädd och 30 % återvunnen vattentät socka | Vattentätt tyg som andas | Med skyddande tåhätta i kompositmaterial | EN20345: 2011 – S3 WP

39 (6), 41 (7), 42 (8), 43 (9), 44 (10), 46 (11), 47 (12)  
Regatta Professional SafetyFootwear



**NEW**  
RG2130 | TRK213

## Basestone S3 Waterproof Safety Boot

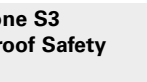

Ovandel: 80 % läder/20 % polyester, foder: 100 % polyester, yttersula: RB | 15 % återvunna snören och nät, 20 % återvunnet foder, 20 % återvunnen fotbädd och 30 % återvunnen vattentät socka | Vattentätt membran | Ventilering egenskaper | Med vadderad krage och plös | EN20345: 2011 – S3

39 (6), 41 (7), 42 (8), 43 (9), 44 (10), 46 (11), 47 (12)  
Regatta Professional SafetyFootwear



**NEW**  
RG214 | TRK214

## Hyperfort S1P X-Over Metal-Free Safety Hiker

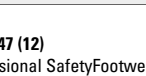

Ovandel: 60 % PU/40 % polyester, foder: 100 % polyester, yttersula: MD+RB | 15 % återvunna snören och nät, 20 % återvunnet foder, 20 % återvunnen fotbädd | Med tåhätta i komposit | Finish med metallfri struktur | Vadderat skaft och plös | EN20345: 2011 – S1P

39 (6), 41 (7), 42 (8), 43 (9), 44 (10), 46 (11), 47 (12)  
Regatta Professional SafetyFootwear



**NEW**  
RG2240 | TRK224

## Metafort S1PL Safety Hiker

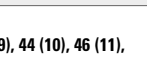
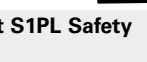

Uppfyller EN20345: 2022 – S1PL | Överdel i nubuckläder och ripstop-nylon med vadderad krage och plös | Tåhätta i komposit och penetreringsresistent mellansula | Antistatisk fotbädd i återvunnet skum och djupdämpad mellansula av EVA | Oljebeständig slitstark yttersula i gummi

36 (3), 37 (4), 38 (5), 39 (6), 41 (7), 42 (8), 43 (9), 44 (10), 46 (11), 47 (12)  
Regatta Professional SafetyFootwear



RG0207 | TRK207

## Waterproof S3 Dealer Boot

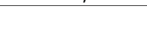
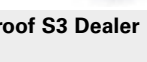

Uppfyller EN20345: 2011 – S3 SRC WR | Stålhätta och mellansula med spiktrampskydd | Vattentäta och ventilerande skor i Isotex med förseglade sömmar och membranfoder som andas | Läderöverdel för rörelsefrihet, gjuten EVA komfort-fotbädd och oljebeständig slitstark gummiyttersula

41 (7), 42 (8), 43 (9), 44 (10), 46 (11), 47 (12)  
Regatta Professional SafetyFootwear



RG200 | TRK200

## Sandstone SB Safety Hiker

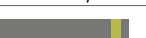
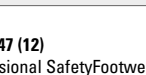
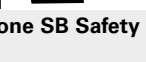

Uppfyller N20345: 2011 - SB | Stålhätta med oljebeständig yttersula | Skyddande, lätt överdel i konstläder och ventilerande mesh | Vattenavvisande överdel med vadderat vristskydd | EVA-mellansula för flexibilitet och komfort hela dagen | Oljebeständig slitstark yttersula i gummi | Stansad EVA-fotbädd för komfort och stöd under foten

39 (6), 41 (7), 42 (8), 43 (9), 44 (10), 46 (11), 47 (12)  
Regatta Professional SafetyFootwear

# ARBETSKLÄDER (SKOR)



REGATTA  
PROFESSIONAL



**RG2010** | TRK201 **Mudstone SBP Safety Hiker**

39 (6), 41 (7), 42 (8), 43 (9), 44 (10), 46 (11), 47 (12)

Regatta Professional SafetyFootwear

ASH/RIO RED

BLACK/GRANITE

Uppfyller N20345: 2011 - S1P | Stålhätta och mellansula med spiktrampskydd | Skyddande, lätt överdel i konstläder och ventilerande mesh | Vattenavvisande överdel med vadderat vristskydd | EVA-mellansula för flexibilitet och komfort hela dagen | Bekväm formad EVA-fotbädd | Oljebeständig slitstark yttersula i gummi



REGATTA  
PROFESSIONAL



**RG2020** | TRK202 **Claystone S3 Safety Hiker**

39 (6), 41 (7), 42 (8), 43 (9), 44 (10), 46 (11), 47 (12)

Regatta Professional SafetyFootwear

BLACK/GRANITE

BRIAR/OXFORD BLUE

Uppfyller EN20345: 2011 - S3 | Stålhätta och mellansula med spiktrampskydd | Överdel i tålig nylonvävd mesh och konstläder | Vattenavvisande överdel med vadderat vristskydd | EVA-mellansula för flexibilitet och komfort hela dagen | Stansad EVA-fotbädd för komfort och stöd under foten | Oljebeständig slitstark yttersula i gummi



REGATTA  
PROFESSIONAL



**RG2030** | TRK203 **Gritstone S3 Waterproof Safety Hiker**

39 (6), 41 (7), 42 (8), 43 (9), 44 (10), 46 (11), 47 (12)

Regatta Professional SafetyFootwear

BLACK

PEAT

Uppfyller EN20345: 2011 - S3 | Stålhätta och mellansula med spiktrampskydd | Vattentäta och ventilerande skor i Isotex med förseglade sömmar och membranfoder som andas | Läderöverdel för rörelsefrihet | Vattenavvisande yta med vadderat vristskydd | Bekväm formad EVA-fotbädd | Oljebeständig slitstark yttersula i gummi



REGATTA  
PROFESSIONAL



**RG2080** | TRK208 **Expert SB Safety Boot**

39 (6), 41 (7), 42 (8), 43 (9), 44 (10), 46 (11), 47 (12)

Regatta Professional SafetyFootwear

BLACK

HONEY

Uppfyller EN20345: 2011 - S1P | Stålhätta och mellansula med spiktrampskydd | Överdel i nubuckläder med vadderad krage och plös | Antistatisk fotbädd i återvunnet skum | Oljebeständig slitstark yttersula i gummi



WORK-GUARD  
by Result



**RT339** | R339X **Blackwatch Safety Boot**

40 (6), 41 (7), 42 (8), 43 (9), 44.5 (10), 46 (11), 47 (12)

Result WORK-GUARD

BLACK/SILVER

Skyddande mellansula i kompositmaterial | Ankelstöd, vadderad muff & plös | Energiabsorberande häll | SRC-halkskydd | Kanter i Bottlegreen | Reflekerande detalj | Antistatisk | Tärförstärkning | Ögla i hälen | CE EN 203445:2011 S3 SRC | Ventilerande | Vattentålig | Övre: Nubuckläder och nät/Mellansula: Kompositmaterial/Sula: EVA/ Gummi/Tåhätta: Stål



WORK-GUARD  
by Result



**RT340** | R340X **Defence Safety Boot**

40 (6), 41 (7), 42 (8), 43 (9), 44.5 (10), 46 (11), 47 (12), 48 (13)

Result WORK-GUARD

BLACK

EN 20345:2011 S1P SRA godkänd | S1P SRA säkerhetskänga | Ståltåhätta & mellansula av stål | Öljetter med glans i Black | Skosnören: All Orange + reservsnören i Orange/Black & All Black ingår i kartongen | Övre: Präglad delat läder i Black | Insidan av ankeln: Foder, nät i Black | Tåhätta av stål | Sula: Dubbeldensitet Svart/Orange PU-sula | Krage: Process Black vadderad krage



**WORK-GUARD**  
by **Result**



**RT348M** | R348X **Lightweight Safety Trainer**

41 (7), 42 (8), 43 (9), 44.5 (10), 46 (11), 47 (12)

Result WORK-GUARD

BLACK

EN 20345:2011 S1P SRC godkänd | S1P SRC säkerhetsgymnastiksko | Tåhäätta i kompositmaterial | Mellansula i kompositmaterial | Täskydd: PU-imiterat läder | yttersula: EVA/gummi | Plös: Vadderad | Övre: PU-konstläder och tåligt nät i Black | Skosnören: Yellow + reservskosnören i Yellow/Black & All Black ingår i kartongen

**WORK-GUARD**  
by **Result**



**RT456X** | R456X **All Black Safety Trainer**

36 (3), 37 (4), 38 (5), 39 (6), 40 (6,5), 41 (7), 42 (8), 43 (9), 44 (10), 45 (11), 46 (12)

Result WORK-GUARD

BLACK

Övre: Termoplastisk PU - vattenbeständig läderkant; Sula: Dubbeldensitets-PU/PU; Tåhäätta: Stål | Teknisk information: CE EN 20345: 2011 SB SRA | Andningsbara och hållbara | Vadderad tunga & krage | Energiabsorberande hääl | Formad PU skavhäätta | SRA-halkmotstånd | Reservinnersula | Ståltåhäätta | Oljebeständiga | Hälögla

**WORK-GUARD**  
by **Result**



**RT457X** | R457X **Unisex Hardy Safety Trainer**

36 (3), 37 (4), 38 (5), 39 (6), 40 (6,5), 41 (7), 42 (8), 43 (9), 44 (10), 45 (11), 46 (12)

Result WORK-GUARD

BLACK/ORANGE

NAVY/ORANGE

Övre: Flyknit polyester mesh med mockakant; Sula: dubbel densitets-PU/PU; Tåhäätta: Stål | Teknisk information: CE EN 20345: 2011 SB SRA | Andningsbara och hållbara | Energiabsorberande hääl | SRA-halkmotstånd | Vadderad tunga & krage | Reservinnersula | Ståltåhäätta | Oljebeständiga | Hälögla

**WORK-GUARD**  
by **Result**



**RT458X** | R458X **Hicks Safety Trainer**

41 (7), 42 (8), 43 (9), 44 (10), 45 (11), 46 (12)

Result WORK-GUARD

NEON GREEN/BLACK

Övre: Flyknit polyester mesh med mockakant; Sula: dubbel densitets-PU/PU; Tåhäätta: Stål | Teknisk information: CE EN 20345: 2011 SB SRA | Andningsbara och hållbara | Energiabsorberande hääl | SRA-halkmotstånd | Vadderad tunga & krage | Reservinnersula | Ståltåhäätta | Oljebeständiga | Hälögla

**WORK-GUARD**  
by **Result**



**RT459** | R459X **Stirling Safety Boot**

36 (3), 37 (4), 38 (5), 39 (6), 40 (6½), 41 (7), 42 (8), 43 (9), 44 (10), 45 (11), 46 (12)

Result WORK-GUARD

BLACK/GREY/ORANGE

Tåhäätta: kompositmaterial, ovandel: Nubuck läder, mellansula: kompositmaterial, sula: dubbeldensitets-PU | CE EN 20345:2011 S3 SRC | Antistatisk | Vattentålig | Lättviktig | Skyddande mellansula i kompositmaterial | Vadderad ankelstöd (yttre i konstläder) | Energiabsorberande hääl | SRC-halkskydd | Tåhäätta i kompositmaterial | Meshfoder | Oljebeständiga | Hälögla

**WORK-GUARD**  
by **Result**



**RT460** | R460X **Kane Safety Dealer Boot**

36 (3), 37 (4), 38 (5), 39 (6), 40 (6½), 41 (7), 42 (8), 43 (9), 44 (10), 45 (11), 46 (12)

Result WORK-GUARD

BLACK

Tåhäätta: stål, ovandel: läder med elastisk sidopanel, mellansula: stål, sula: dubbeldensitets-PU med luftkudde | CE EN 20345:2011 S3 SRC | Antistatisk | Vattentålig | Lättviktig | Foder delvis i mesh med lätt vaddering | Mellansula i stål för skydd under foten | Stötdämpning med luftkudde i hääl | Ventileringssidorpaneler | SRC-halkskydd | Ståltåhäätta | Oljebeständiga | Ögla vid hääl



**KX060** | KXHHELMET **Premium 6-Point Safety Helmet Grenoble**

100% polyeten  
One Size

Korntex



Högkvalitativ konstruktion och industriell hjälm | 6-punktsupphängning i tyg med svettband | Modern vridstängning med justerbar storlek | Integrerade adapterfickor på sidan för fastsättning av visir och hörselskydd | Integrerad regnränna | Utrustade med streckkod | EN 397



**KX063** | KXBHELMET **Basic 6-Point Safety Helmet Le Havre**

100% polyeten  
One Size

Korntex



Standardkonstruktion och industriell hjälm | 6-punktsupphängning i plast | Integrerade adapterfickor på sidan för fastsättning av visir och hörselskydd | Integrerad regnränna | EN 397



**KX064** | SB100 **Universal Sweatband For Safety Helmets Frauenfeld**

100% polyester  
One Size

Korntex



Svettband för skyddshjälm | Kompatibel med alla Korntex-hjälm



**KX065** | KR100 **Universal 2-Point Chin Strap Adliswil For Safety Helmets**

100% polyester  
One Size

Korntex



Hakrem med två punkter för skyddshjälm | För en säker hjälmform | Ger extra skydd för användarens haka | Kompatibel med alla Korntex-säkerhets-hjälm



**KX066** | SUN100 **Universal UV-Protection For Helmets/Caps Wohlen**

55% bomull / 45% polyester  
One Size

Korntex



UV-skyddstillbehör för kepsar och hjälm | Skyddar nacke och öron | UV-solskyddsfaktor 50+



## YK003 | ID03 Reflective ID Arm Bands

Påse: 100% Polyvinyl chloride, Band: 100% Nylon  
One Size

YOKO



Professionellt, hållbart och vattentätt ID-armband | Invändiga mått: 110 x 65 mm | Transparenta fack för tydlig och läsbar visning | Justerbara och färgmatchande resårremmar för bekväm och säker användning | PVC ID-påse är lämplig för digitaltryck | Idealisk för räddningstjänst, säkerhetspersonal, myndigheter, frivilligarbetare, eventarrangörer, dörrvakter etc.



## KX155 | HSGS7/10 Robust Coarse Knitted Working Gloves Bursa

60% polyester / 40% bomull, Noppor: 100% Polyvinyl chloride  
7, 10

Korntex



Grovstickade handskar, 7 gauge | Skydd mot mekaniska skador | Mycket god passform, ger ökad känslighet | Sömlös och stygnfri | PVC-noppor för ett säkert grepp | Ventilrande stickat tyg förhindrar svett | Lämplig för aktiviteter som lättare paketerings- och sorteringsarbete med låg risk (avseende mekaniska risker) och i en torr miljö | Certifierad enligt EN 21420:2020 kat. 1 | Muddfärg: storlek 7 = gul, storlek 8 = röd, storlek 9 = blå | Handskens längd: storlek 7 (S) ca 21,5 cm, storlek 9 (L) ca 24 cm | Utrustad med EAN-streckkod | Instruktioner för användning på alla officiella EU-språk



## KX157 | HSNIS Elastic Nitrile Foam Gloves Izmir

80% nylon / 20% elastan  
6, 7, 8, 9, 10, 11

Korntex



Elastiska nitrilhandskar, 15 gauge | Flexibla handskar som passar bra för din hand | Sömlös och stygnfri | Säkert grepp i torra, oljiga, feta och lätt fuktiga miljöer | Mycket slitstark | Säkert grepp | Lämplig för aktiviteter som lättare paketerings- och sorteringsarbete med medelhög risk (avseende mekaniska risker) och i torra miljöer | Certifierad enligt EN ISO 21420:2020 cat. II / EN 388:2016+A1:2018 | Muddfärg: storlek 6 = lila, storlek 7 = gul, storlek 8 = blå, storlek 9 = röd, storlek 10 = svart, storlek 11 = grön | Handskens längd: storlek 6 ca 21 cm, storlek 7 ca 22 cm, storlek 8 ca 23 cm, storlek 9 ca 24 cm, storlek 10 ca 25 cm, storlek 11 ca 26 cm, storlek 11 ca 26 cm | Utrustad med EAN-streckkod | Instruktioner för användning på alla officiella EU-språk



## KX159 | HSF5 Finely Knitted Working Gloves Konya

100% nylon, Noppor: 100% Polyvinyl chloride  
7, 8, 9, 10, 11

Korntex



Finstickade handskar, 13 gauge | För precisionsarbete där fullständig känsel krävs | Halkfria prickar för ett säkert grepp | Handskar: vit; Halkfria prickar: svart | Certifierad enligt EN ISO 21420:2020 CAT 1 | Artikeln är utrustad med en EAN-streckkod | Innehåller instruktioner för användning på alla officiella EU-språk



## KX160 | HSCUT Cut-Resistant Gloves Adana

70% polyester / 20% elastan / 10% rostfritt stål  
7, 8, 9, 10, 11

Korntex



Skärskyddshandskar, 13 gauge | Väv i nylonglasfiber belagd med HPPE | Skyddar mot mekaniska risker (skärning, nötning och sönderrivning) | Skärningsbeständighet E | Certifierade enligt EN ISO 21420:2020 CAT II, EN 388:2019, 4X42E | Utrustad med EAN-streckkod | Instruktioner för användning på alla officiella EU-språk



KX1004 210

# Arbetskläder - Hi-Vis

05

KOLLEKTION.....	205
SÄKERHETSVÄST.....	212
T-SHIRTS & PIKÉTRÖJOR.....	227
SWEATSHIRTS & FLEECE.....	231
JACKOR & BYXOR .....	234



**SAFE-GUARD**  
by **Result**



**RT451** | R451X

**Printable Safety Softshell Gilet**

100% polyester  
S, M, L, XL, XXL, 3XL, 4XL  
280 g/m<sup>2</sup>

Result Safe-Guard

FLUORESCENT ORANGE/BLACK | FLUORESCENT YELLOW/BLACK

Mekaniskt garn i 3 lager bestående av: | Utvändigt skikt: 100 % polyester | Mellanskikt: vattentätt (8 000 mm) andningsaktivt (600 g) & vindtätt TPU membran | Invändigt skikt: 100 % polyester Microfleece | EN ISO 20471:2013+A1:2016, fluorescent orange: RIS-3279-TOM | Påsydda säkerhetsremisar på bodyn | Kontrasterande infällningar i Black | Fickor med dragkedja | Ståkrage | Hängetikett | Mycket mjuk, lätt och varm | Nertill med mörka infällningar som är okänsliga för smuts | Utan logotyp, utan etikett | Tillverkaren garanterar reflekterande egenskaper enligt EN standard för 5 tvättar



**SAFE-GUARD**  
by **Result**



**RT450** | R450X

**Printable Safety Softshell Jacket**

100% polyester  
S, M, L, XL, XXL, 3XL, 4XL  
280 g/m<sup>2</sup>

Result Safe-Guard

FLUORESCENT ORANGE/BLACK | FLUORESCENT YELLOW/BLACK

Mekaniskt garn i 3 lager bestående av: | Utvändigt skikt: 100 % polyester | Mellanskikt: vattentätt (8 000 mm) andningsaktivt (600 g) & vindtätt TPU membran | Invändigt skikt: 100 % polyester Microfleece | EN ISO 20471:2013+A1:2016, fluorescent orange: RIS-3279-TOM | Påsydda säkerhetsremisar på bodyn | Kontrasterande infällningar i Black | Mjuka muddar | Fickor med dragkedja | Ståkrage | Hängetikett | Nertill och på ärmsluten mörka infällningar, okänsliga för smuts | Utan logo, neutral etikett | Lätt och varm | Tyst att ha på sig | Tillverkaren garanterar reflekterande egenskaper enligt EN standard för 5 tvättar



**SAFE-GUARD**  
by **Result**



**RT476** | R476X

**Printable Ripstop Safety Softshell Jacket**

100% polyester  
S, M, L, XL, XXL, 3XL, 4XL  
310 g/m<sup>2</sup>

Result Safe-Guard

FLUORESCENT ORANGE/BLACK | FLUORESCENT YELLOW/BLACK

310 g/m<sup>2</sup>; 3-lagers mekaniskt garn innefattande: Yttre lager: 100% ripstop Polyester, Mittlager: vattentätt 8000mm, andningsbart 3000g & vindtätt TPU-membran, Inre lager: 100% Polyester mikrofleece, axelpaneler: 100% Polyester Oxford | Hållbar vattenavvisande finish, andningsbar, vindtät | EN ISO 20471: 2013 + A1: 2016 klass 2, RIS-3279-TOM (endast orange) | Svartfärgade kontrastpaneler i stark Oxford Nylon | Smidig tryckta reflekterande kroppsband | Fickor med dragkedja | Ståkrage | Fleecefoder | YKK hel dragkedja | Hakskydd | Öppna manschetter | Hängetikett | Starka Oxford Nylon mörka kontrastpaneler maskerar smuts | Flexibla och smidiga tryckta säkerhetsband | Redo att märka: Utan märke | Dekoration: direktryck (inte DTG), överföring och broderi (Obs! Test alltid för att se till att bläck och enheter är lämpliga för tryck på detta tyg) | Tillverkaren garanterar reflexegenskaper enligt EN-standard för 25 tvättar!



**SAFE-GUARD**  
by **Result**



**RT475** | R475X

**Printable Waterproof Softshell Safety Coat**

100% polyester  
S, M, L, XL, XXL, 3XL, 4XL

Result Safe-Guard

FLUORESCENT ORANGE/BLACK | FLUORESCENT YELLOW/BLACK

200 g/m<sup>2</sup> 2-lagers mekaniskt garn innefattande: Yttre lager: 100 % polyester, mittlager: vattentätt 8000 mm, andas 3000 mvp & vindtätt TPU-membran, påfyllning: 100 % polyester, foder: 100 % quiltad polyester | EN ISO 20471: 2013 + A1: 2016 klass 2, RIS-3279-TOM (endast orange) | Vattentät 8000mm, andningsbar 3000 mvp, vindtät | Mjuk känsla tryckt safety body bands | och elastiserad manschett | Justerbar vikbar huva | Framfickor | Stormklaff med kardborreband | Bröstficka med dragkedja | Kontrasterande infällningar i Black | Ståkrage | Vadderat foder | Tejpade sömmar | Ficka på insida | Hängetikett | Mjuk känsla, smidig reflekterande tryckta säkerhetsband | Nertill och på ärmsluten mörka infällningar, okänsliga för smuts | Redo att märka: Utan märke | Tillbehör till dekor: vänster bröst & nederkant | Dekoration: direktryck (inte DTG), överföring och broderi (Obs! Test alltid för att se till att bläck och enheter är lämpliga för utskrift på detta tyg) | Tillverkaren garanterar att de reflekterande egenskaperna enligt EN-norm håller för 10 tvättar!

# ARBETSKLÄDER - HI-VIS (KOLLEKTION)



**RY9311** | CC9311 **Vest Polux**

100% Polyester  
M/L, XL/XXL

Roly Workwear

FLUOR ORANGE 223 | FLUOR YELLOW 221

Väst med reflexer och dragkedja framtill | Två horisontella reflexband på bröstet och vertikala band på axlarna | Transparent ficka på höger sida av bröstet för ID-märkning | EU-certifierad enligt EN ISO 13688:2013 och EN ISO 20471:2013/A1:2016, klass II.



**RY9315** | HV9315 **Polo Shirt Vega**

100% Polyester  
S, M, L, XL, XXL, 3XL, 4XL  
170 g/m<sup>2</sup>

Roly Workwear

NAVY BLUE 55/FLUOR YELLOW 221

100 % birdseye piképolyester | Kortärmad pikétröja med reflexer, tillverkad av tekniskt tyg/praktiskt material | Två reflexband på bröst och rygg | Kontrasterande knappel med tre knappar | 1x1 ribbstickad krage | Vindbeständigt, snabbtorkande tyg | Bröstkicka - tillval | Avrivbar etikett | Certifierad enligt EN ISO 13688:2013, EN ISO 20471:2013/A1:2016



**RY9316** | HV9316 **Polo Shirt Vega Long Sleeve**

100% Polyester  
S, M, L, XL, XXL, 3XL, 4XL  
170 g/m<sup>2</sup>

Roly Workwear

NAVY BLUE 55/FLUOR YELLOW 221

100 % birdseye piképolyester | Långärmad pikétröja med reflexer, tillverkad av tekniskt tyg/praktiskt material | Två reflexband på bröst och rygg | Kontrasterande knappel med tre knappar | 1x1 ribbstickad krage | Vindbeständigt, snabbtorkande tyg | Bröstkicka - tillval | Avrivbar etikett | Certifierad enligt EN ISO 13688:2013, EN ISO 20471:2013/A1:2016

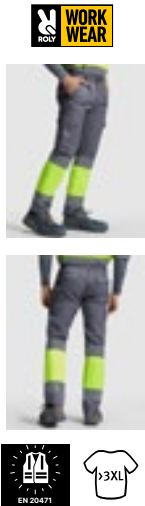

**RY9301** | HV9301 **Soan Trousers**

80% polyester / 20% bomull  
38, 40, 42, 44, 46, 48, 50, 52, 54, 56, 58, 60  
250 g/m<sup>2</sup>

Roly Workwear

GARDEN GREEN 52/FLUOR YELLOW 221 | LEAD 23/FLUOR YELLOW 221  
NAVY BLUE 55/FLUOR ORANGE 223 | NAVY BLUE 55/FLUOR YELLOW 221

Hi-Vis-byxor med flera fickor för vintern | Midjeband med elastiskt parti baktill | Två bakfickor med lock och kardborreband | Två framfickor och två sidofickor med lock och kardborreband | Tvåfärgad med reflexband | Certifierad enligt CE-standard: EN ISO 13688:2013 och UNE-EN ISO 20471:2013/A1:2016, klass I. | Tillverkaren garanterar de reflekterande egenskaperna enligt EN-standarderna för 25 tvättcykler upp till 30 °C



**RY9300** | HV9300 **Naos Trousers**

80% polyester / 20% bomull  
38, 40, 42, 44, 46, 48, 50, 52, 54, 56, 58, 60  
200 g/m<sup>2</sup>

Roly Workwear

GARDEN GREEN 52/FLUOR YELLOW 221 | LEAD 23/FLUOR YELLOW 221  
NAVY BLUE 55/FLUOR ORANGE 223 | NAVY BLUE 55/FLUOR YELLOW 221

Hi-Vis-byxor med flera fickor för sommaren | Midjeband med elastiskt parti baktill | Två bakfickor med lock och kardborreband | Två framfickor och två sidofickor med lock och kardborreband | Tvåfärgad med reflexband | Certifierade enligt CE-standard: EN ISO 13688:2013 och EN ISO 20471:2013/A1:2016, klass I. | Tillverkaren garanterar de reflekterande egenskaperna enligt EN-standarderna för 25 tvättcykler upp till 30 °C

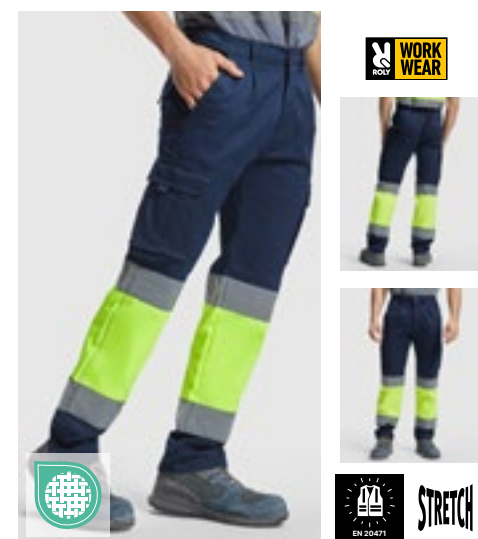

**RY9312** | HV9312 **Trousers Daily Stretch Hi-Viz**

65% bomull / 33% polyester / 2% elastan  
38, 40, 42, 44, 46, 48, 50, 52, 54, 56, 58, 60  
250 g/m<sup>2</sup>

Roly Workwear

GARDEN GREEN 52/FLUOR YELLOW 221 | LEAD 23/FLUOR YELLOW 221  
NAVY BLUE 55/FLUOR ORANGE 223 | NAVY BLUE 55/FLUOR YELLOW 221

Långbyxor med reflexer och flera fickor | Bekvämt och flexibelt material | Elastiskt midjeband i ryggen | Två fickor fram | Två bakfickor med lock och kardborreband | Två plisserade bakfickor med lock och kardborreband | EU-certifierad enligt EN ISO 13688:2013 och EN ISO 20471:2013/A1:2016, klass I



## RY9314 | HV9314 **Sweatshirt Spica**

65% polyester / 35% bomull  
**S, M, L, XL, XXL, 3XL, 4XL**  
 280 g/m<sup>2</sup> Roly Workwear

FLUOR YELLOW 221	GARDEN GREEN 52/FLUOR YELLOW 221
LEAD 23/FLUOR YELLOW 221	NAVY BLUE 55/FLUOR ORANGE 223
NAVY BLUE 55/FLUOR YELLOW 221	

Tröja med reflexer och halv dragkedja, hög krage, hakskydd och dragtapp | Borstad flecefoder | Förstärkta, dolda sömmar på insidan av kragen | Horisontella reflexband på bröst och armar | 1 x 1 ribbat tyg på manschetter och midja | EU-certifierad enligt EN ISO 13688:2013 och EN ISO 20471:2013/A1:2016, klass II.



## RY9313 | HV9313 **Vest Persei**

100% Polyester  
**S, M, L, XL, XXL, 3XL, 4XL**  
 450 g/m<sup>2</sup> Roly Workwear

NAVY BLUE 55/FLUOR YELLOW 221
-------------------------------

Utsida: 100 % polyester, taft; vaddering: 100 % polyester; reflexmaterial: 100 % jerseypolyester, 450 g/m<sup>2</sup> | Jacka med reflexer och flera fickor och hög krage | Dragkedja framtill med dubbelsidig dragtapp | Ytterficka på höger sida för mobiltelefon | Två plisserade framfickor med sidosprund | Två pennfickor | Ficka med dragkedja | Windstopper i muddarna | Längre baksida | Elastisk midjejustering | Två horisontella reflexband | EU-certifierad enligt EN ISO 13688:2013 och EN ISO 20471:2013/A1:2016, klass I



## RY9305 | HV9305 **Altair Fleece Jacket**

100% Polyester  
**S, M, L, XL, XXL, 3XL, 4XL**  
 300 g/m<sup>2</sup> Roly Workwear

FLUOR YELLOW 221	GARDEN GREEN 52/FLUOR YELLOW 221
LEAD 23/FLUOR YELLOW 221	NAVY BLUE 55/FLUOR ORANGE 223
NAVY BLUE 55/FLUOR YELLOW 221	

100 % polyester, mikrofleece, 300 g/m<sup>2</sup> | Helgående dragkedja med haksydd | Två reflexband på bröst och armar | Två framfickor med matchande dragkedja och bröstficka | Elastiska ärmslut med stoppsko i fällen | Vindtålig | Certifierad enligt CE-standard: EN ISO 13688:2013 och EN ISO 20471:2013/A1:2016, klass II. | Tillverkaren garanterar de reflekterande egenskaperna enligt EN-standard för 25 tvättcykler upp till 30 °C



## RY9303 | HV9303 **Antares Soft Shell Jacket**

Yttre: 92% polyester / 8% elastan, Inre: 100% polyester  
**S, M, L, XL, XXL, 3XL, 4XL**  
 320 g/m<sup>2</sup> Roly Workwear

GARDEN GREEN 52/FLUOR YELLOW 221	LEAD 23/FLUOR YELLOW 221	NAVY BLUE 55/FLUOR ORANGE 223
NAVY BLUE 55/FLUOR YELLOW 221		

Dubbellager, utsida: 92 % polyester/8 % elastan, insida: 100 % polyester, extra varm mikrofleece, 320 g/m<sup>2</sup> | Reflexband på överkropp och armar | Hög krage, dragkedja i full längd | Justerbara ärmslut med kardborreband | Elastiska ärmslut | Tre fickor utanför | Vind- och regntålig | Certifierad enligt CE-standard: EN ISO 13688:2013 och EN ISO 20471:2013/A1:2016, klass II. | Tillverkaren garanterar de reflekterande egenskaperna enligt EN-standard för 25 tvättcykler upp till 30 °C

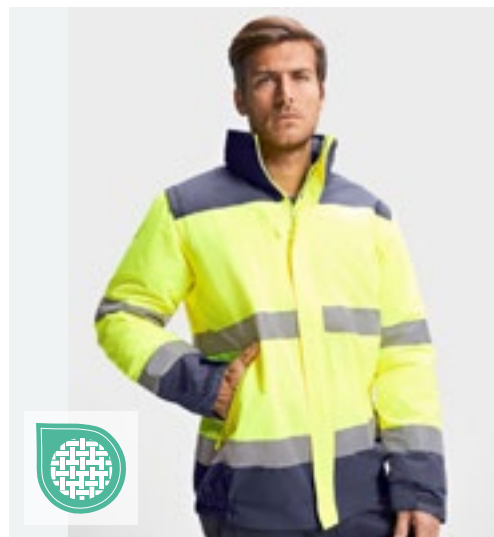

## RY9304 | HV9304 **Epsilon Parka**

100% Polyester  
**S, M, L, XL, XXL, 3XL, 4XL**  
 400 g/m<sup>2</sup> Roly Workwear

GARDEN GREEN 52/FLUOR YELLOW 221	LEAD 23/FLUOR YELLOW 221	NAVY BLUE 55/FLUOR ORANGE 223
NAVY BLUE 55/FLUOR YELLOW 221		

Yttre: 100 % polyester – vattentätt, inner: 100 % polyester, foder: 100 % polyester, 400 g/m<sup>2</sup> | Reflexband på kropp och armar | Huva med fluorescerande fäll finns som tillval, justerbar med stoppsko | Bröstficka med dragkedja | Två något vinklade framfickor | Elastiskt midjeband | Elastiska muddar med justerbart kardborreband | Reflekterande dragkedja med fluorescerande dragtapp, lock och kardborrefäste | Bröstficka med blixtlås på insidan som extra ficka | Borttagbara armar | Vind- och regntålig | Certifierad enligt CE-standard: EN ISO 13688:2013 och EN ISO 20471:2013/A1:2016, klass II. | Tillverkaren garanterar de reflekterande egenskaperna enligt EN-standard för 25 tvättcykler upp till 30 °C

# ARBETSKLÄDER - HI-VIS (KOLLEKTION)



**YK400** | HVJ400 **Hi-Vis Two-Tone T-Shirt**

100% polyester  
S, M, L, XL, XXL, 3XL  
130 g/m<sup>2</sup> YOKO



Modern Hi-Vis T-shirt | Avslappnad komfort | Ventilering | Snabbtorkande | Mjukt och hudvänligt birdseye-tyg | Avslappnad passform | Kortärmad t-shirt | Marinblå kontrasterande färg på axlar, krage, ärmslut och nederkant | Uppfyller EN ISO 20471 klass 2 | Orange/marinblå är även RIS-3279-TOM-certifierad för järnvägsarbete | Stor flexibilitet och stretch som behåller formen | Två extra breda reflexband runt kroppen | Sidslitsar med förstärkta sömmar | Etikettfri | Max. 25 tvättar

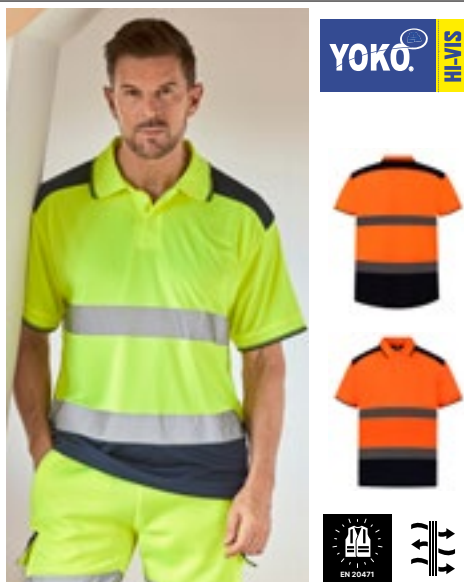

**YK220** | HVJ220 **Hi-Vis Two-Tone Polo**

100% polyester  
S, M, L, XL, XXL, 3XL  
130 g/m<sup>2</sup> YOKO



Ventilerande | Snabbtorkande | Mjukt och hudvänligt birdseye-tyg | Stor flexibilitet och stretch som behåller formen | Uppfyller EN ISO 20471 klass 2 | Orange/marinblå är även RIS-3279-TOM-certifierad för järnvägsarbete | Två extra breda reflexband runt kroppen | Marinblå kontrasterande färg på axlar, krage, ärmslut och nederkant | 3-knappså | Sidslitsar med förstärkta sömmar | Etikettfri | Max. 25 tvättar

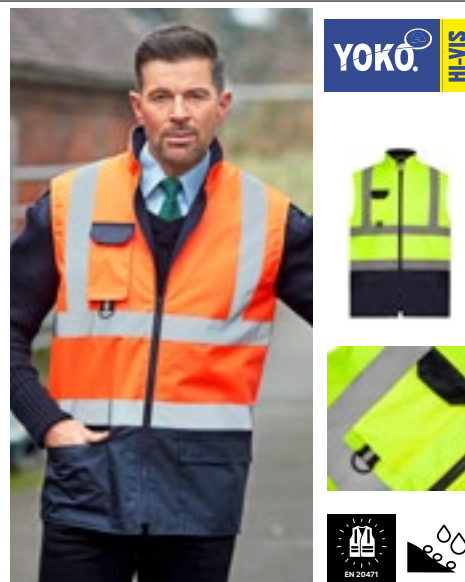

**YK005** | HV005 **Hi-Vis Two-Tone Bodywarmer**

100% Polyester  
S, M, L, XL, XXL, 3XL  
190 g/m<sup>2</sup> YOKO



Uppfyller EN ISO 20471: 2013 Class 2 & Orange/Navvy uppfyller också RIS-3279-TOM | Tillverkad av 3 lager: 1) yttre vattentät oxford PU-belagd polyester, 2) mellanskikt non-woven och 3) inner fleece foder, för att maximera duschbeständig & komfort & värme | Marinblå ger fin kontrast och hjälper till att hålla den ren | Mobiltelefonficka på bröstet | Två nedre fickor | Logotypdekorering åtkomst | Tillverkaren garanterar den reflekterande egenskapen enligt EN-standarderna för 25 tvättcykler vid 40 °C



**YK10B** | HVK10B **Hi-Vis 2 Bands 2-Tone Fleece Jacket**

100% polyester  
S, M, L, XL, XXL, 3XL  
380 g/m<sup>2</sup> YOKO



EN ISO 20471:2013 klass 2 | 5 cm breda reflexband – standard | Två band runt torso och två runt armar | Hellång dragkedja framtill | Ledig passform, med resår i ärmslut och nederkant, bekväm krage med hög hals | Två lågt placerade kantsydd fickor | 380 gsm anti-noppande polyester | De mörkblå kontrasterna bidrar till firma-look och döljer smuts runt nederkant och ärmslut | Idealisk för brodering och transfertryck | Tillverkaren garanterar reflexegenskaper enligt EN-standard för 25 tvättar!



**YK218** | HVP218 **Hi-Vis Two-Tone Bomber Jacket**

100% polyester  
S, M, L, XL, XXL, 3XL  
190 g/m<sup>2</sup> YOKO



Motsvarar EN ISO 471:2013 Class 3 och EN 343 mot dåligt väder | 300D Utvändigt vattentät Oxford PU-belagd polyester | De mörkblå kontrasterna bidrar till firma-look och döljer smuts runt nederkant och ärmslut | Kvittat nylonfoder med 190 g polyesteravvadding | Mycket robust dragkedja fram med knäppbar stormklaff | Mörkblå resår vid ärmslut och nederkant | 2 ytterfickor med stormklaffar | På insidan påsydd ficka | Dold kardborststängning med dragskojustering | Alla sömmar sydda och tejpade för att garantera 100% vattentätighet | Tillverkaren garanterar reflexegenskaper enligt EN-standard för 25 tvättar vid 40 °C



**YK302** | HVP302 **Hi-Vis Two-Tone Motorway Jacket**

100% polyester  
S, M, L, XL, XXL, 3XL YOKO



Motsvarar EN ISO 20471:2013 Class 3 och EN 343 Class 3.1 mot dåligt väder | Hi-Vis orange/marinblå uppfyller RIS-3279-TOM | Vattentät PU-belagd 300D polyester med 190 gsm kviltad vaddering och nylonfoder | Två 5 cm 3M reflexband runt torson och armarna och en över varje axel | De mörkblå kontrasterna bidrar till firma-look och döljer smuts runt nederkant och ärmslut | Mycket robust dragkedja fram med knäppbar stormklaff | Två ytterfickor med stormklaff | Stickade manschetter i ärmsluten | Dold huva med dragsko | Bröstficka på insidan | Alla sömmar är sydda och tejpade för att garantera vattentätighet | Tillverkaren garanterar reflexegenskaper enligt EN-standard för 25 tvättar vid 40 °C





**KX1000** | EOST **EOS Hi-Vis Workwear T-Shirt With Printing Area**

55% bomull / 45% polyester  
**S, M, L, XL, XXL, 3XL, 4XL, 5XL**  
 150 g/m<sup>2</sup>

Korntex

SIGNAL ORANGE/BLACK | SIGNAL YELLOW/BLACK

Ingår i EOS-kollektionen för företagsidentitet | Stort tryckområde på bröstet | Två 7 cm breda segmenterade Korntex Next-Gen-reflektorer | Pikétyg med hög kvalitet (150 g/m<sup>2</sup>) | Solskydd UPF 40+ enligt EN 13758-1:2001 | Tvättbar upp till 60 ° C | Funktionell materialblandning | Utsida i mjuk polyester som andas och insida i bomull | Certifierad enligt EN ISO 20471:2013/A1:2016, klass 2 | Utrustad med EAN-streckkod | Individuellt förpackade i polyetenpåsar | Instruktioner för användning på alla officiella EU-språk | Tillverkaren garanterar reflexegenskaper enligt EN-standard för 25 tvättar vid 60 °C.



**KX1001** | EOSSW **EOS Hi-Vis Workwear Sweatshirt With Printing Area**

65% polyester / 35% bomull  
**S, M, L, XL, XXL, 3XL, 4XL, 5XL**  
 300 g/m<sup>2</sup>

Korntex

SIGNAL ORANGE/BLACK | SIGNAL YELLOW/BLACK

Ingår i EOS-kollektionen för företagsidentitet | Stort tryckområde på bröstet | Två 7 cm breda segmenterade Korntex Next-Gen-reflektorer | Ribbad rund halsringning och mud-dar i kontrasterande svart färg | Solskydd UPF 40+ enligt EN 13758-1:2001 | Tvättbar upp till 60 ° C | Funktionell materialblandning | Utsida i mjuk polyester som andas och insida i bomull | Certifierad enligt EN ISO 20471:2013/A1:2016, upp till storlek L enligt klass 2, från storlek XL enligt klass 3 | Utrustad med EAN-streckkod | Individuellt förpackade i polyetenpåsar | Instruktioner för användning på alla officiella EU-språk | Tillverkaren garanterar reflexegenskaper enligt EN-standard för 25 tvättar vid 60 °C.



**KX1002** | EOSHO **EOS Hi-Vis Workwear Hoody With Printing Area**

65% polyester / 35% bomull  
**S, M, L, XL, XXL, 3XL, 4XL, 5XL**  
 300 g/m<sup>2</sup>

Korntex

SIGNAL ORANGE/BLACK | SIGNAL YELLOW/BLACK

Ingår i EOS-kollektionen för företagsidentitet | Stort tryckområde på bröstet | Två 7 cm breda segmenterade Korntex Next-Gen-reflektorer | Huva med mjukt, svart foder | Ribbade mud-dar i kontrasterande svart | Solskydd UPF 40+ enligt EN 13758-1:2001 | Tvättbar upp till 60 ° C | Funktionell materialblandning | Utsida i mjuk polyester som andas och insida i bomull | Certifierad enligt EN ISO 20471:2013/A1:2016, upp till storlek L enligt klass 2, från storlek XL enligt klass 3 | Utrustad med EAN-streckkod | Individuellt förpackade i polyetenpåsar | Instruktioner för användning på alla officiella EU-språk | Tillverkaren garanterar reflexegenskaper enligt EN-standard för 25 tvättar vid 60 °C.



**KX1003** | EOSSJ **EOS Hi-Vis Workwear Softshell Jacket With Printing Area**

95% polyester / 5% elastan  
**S, M, L, XL, XXL, 3XL, 4XL, 5XL**  
 290 g/m<sup>2</sup>

Korntex

SIGNAL ORANGE/BLACK | SIGNAL YELLOW/BLACK

Ingår i EOS-kollektionen för företagsidentitet | Stort tryckområde på bröstet | Två 7 cm breda segmenterade Korntex Next-Gen-reflektorer | Hög krage, vindtät och värmeisolerande foder i fluffig fleece | Borttagbara armar | Högkvalitativ dragkedja med vindsydd | Linning och mud-dar i kontrasterande svart | Ytterligare innerficka | Solskydd UPF 40+ enligt EN 13758-1:2001 | Tvättbar upp till 60 ° C | Två sneda fickor på sidorna | Certifierad enligt EN ISO 20471:2013/A1:2016, upp till storlek M enligt klass 2, från storlek L enligt klass 3 (klass 2 som kroppsvärmare) | Utrustad med EAN-streckkod | Individuellt förpackade i polyetenpåsar | Instruktioner för användning på alla officiella EU-språk | Tillverkaren garanterar reflexegenskaper enligt EN-standard för 25 tvättar vid 60 °C.

# ARBETSKLÄDER - HI-VIS (KOLLEKTION)



**KX1004** | EOSP **EOS Hi-Vis Workwear Parka With Printing Area**

100% Polyester  
S, M, L, XL, XXL, 3XL, 4XL, 5XL  
177 g/m<sup>2</sup>

SIGNAL ORANGE/BLACK | SIGNAL YELLOW/BLACK

Ingår i EOS-kollektionen för företagsidentitet | Stort tryckområde på bröstet | Två 7 cm breda segmenterade Korntex Next-Gen-reflektorer | Avtagbar regnhuva och vattentåligt material till 8 000 mm | Högkvalitativ dragkedja med vindsydd | Linning och muddar i kontrasterande svart | Dolda stickade manschetter | Sidoventilerna på höfterna kan justeras med dragkedja | Solskydd UPF 40+ enligt EN 13758-1:2001 | Ytterligare innerficka | Två sneda fickor på sidorna | Certifierad enligt EN ISO 20471:2013+A1:2016, klass 3 | Utrustad med EAN-streckkod | Individuellt förpackade i polyetenpåsar | Instruktioner för användning på alla officiella EU-språk | Tillverkaren garanterar reflekterande egenskaper enligt EN-standard för 25 tvättar vid 40 °C



**KX1005** | EOSTR **EOS Hi-Vis Workwear Trousers With Printing Areas**

65% polyester / 35% bomull  
Short: 24, 25, 26, 27, 28 / Regular: 44, 46, 48, 50, 52, 54, 56, 58, 60, 62, 64 / Long: 90, 94, 98, 102, 106, 110, 114  
250 g/m<sup>2</sup>

SIGNAL ORANGE/BLACK | SIGNAL YELLOW/BLACK

Ingår i EOS-kollektionen för företagsidentitet | Tillverkad i en robust materialblandning | Två 7 cm breda segmenterade Korntex Next-Gen-reflektorer | Knäområde och midja i kontrasterande svart | Knäficka innebär att knäskydd kan användas | Solskydd UPF 40+ enligt EN 13758-1:2001 | Två sneda fickor på sidorna | Certifierad enligt EN ISO 20471:2013/A1:2016, klass 1 till 46 och klass 2 från 48 | Utrustad med EAN-streckkod | Individuellt förpackade i polyetenpåsar | Instruktioner för användning på alla officiella EU-språk | Tillverkaren garanterar reflexegenskaper enligt EN-standard för 25 tvättar vid 60 °C.



**KX1006** | EOSST **EOS Hi-Vis Workwear Shorts With Printing Areas**

65% polyester / 35% bomull  
XS (46), S (48), M (50), L (52), XL (54), XXL (56), 3XL (58), 4XL (60)  
250 g/m<sup>2</sup>

SIGNAL ORANGE/BLACK | SIGNAL YELLOW/BLACK

Ingår i EOS-kollektionen för företagsidentitet | Tillverkad i en robust materialblandning | Två 7 cm breda segmenterade Korntex Next-Gen-reflektorer | Knäområde och midja i kontrasterande svart | Solskydd UPF 40+ enligt EN 13758-1:2001 | Två sneda fickor på sidorna | Certifierad enligt EN ISO 20471:2013/A1:2016 klass 1 till 52 och klass 2 från 54 | Utrustad med EAN-streckkod | Individuellt förpackade i polyetenpåsar | Instruktioner för användning på alla officiella EU-språk | Tillverkaren garanterar reflexegenskaper enligt EN-standard för 25 tvättar vid 60 °C.



**RG194** | TRS194 **Pro Hi-Vis Short Sleeve T-Shirt**

100% Polyester  
S, M, L, XL, XXL, 3XL  
150 g/m<sup>2</sup>

ORANGE/NAVY | YELLOW/NAVY

100 % snabbtorkande piké-tyg i polyester | EN ISO 20471:2013+A1:2016 klass 2 | Orange också för RIS-3279/TOM | Fukttransporterande textil | Rund hals | Fukten leds bort mycket effektivt | Hi-vis vinkelmarkeringar



**RG1890** | TRS189 **Pro Hi-Vis Polo**

100% polyester  
S, M, L, XL, XXL, 3XL  
150 g/m<sup>2</sup>

ORANGE/NAVY | YELLOW/NAVY

100 % snabbtorkande piké-tyg i polyester | Fukten leds bort på naturligt sätt | Uppfyller EN20471 klass 2 | Färg orange motsvarande RIS-3279/TOM | Ribbad krage och ärmslut | Dragkedja baktill | Tillverkaren garanterar reflexegenskaper enligt EN-standard för 50 tvättar



**RG6630** | TRF663 **Pro Hi-Vis O/H Hoody**

65% polyester / 35% bomull  
S, M, L, XL, XXL, 3XL

ORANGE | YELLOW

65 % polyester/35 % bomull, borstet ryggmateriell | EN ISO 20471:2013+A1:2016 klass 2 | Orange också för RIS-3279/TOM | Jerseyfodrad huva | Reglerbar fast huva | Ribbad muddar och nederkant med magficka | Hi-vis vinkelmarkeringar



HIGH VISIBILITY  
REGATTA PROFESSIONAL



**RG840** | TRA840 **Pro Hi-Vis Bodywarmer**

100% polyester  
S, M, L, XL, XXL, 3XL  
200 g/m<sup>2</sup>

Regatta High Visibility

ORANGE/NAVY | YELLOW/NAVY

Vattentätt och andningsbar Isotex 10.000 polyester 300D tyg | Uppfyller EN204171: 2013 + A1: 2016 klass 2 (orange också RIS-3279-TOM) | 180 GSM Thermo-Guard isolering | 1 bröstficka med dragkedja och 2 nedre dragkedjor | Tillverkaren garanterar reflexegenskaper enligt EN-standard för 5 tvättar



HIGH VISIBILITY  
REGATTA PROFESSIONAL



**RG625** | TRA625 **Pro Hi-Vis Softshell Jacket**

100% polyester  
S, M, L, XL, XXL, 3XL  
310 g/m<sup>2</sup>

Regatta High Visibility

ORANGE/NAVY | YELLOW/NAVY

Varmryggt vävt Softshell XPT vattentätt och andningsbart 3-lagers membranväv | Gula överensstämmer med EN20471 klass 2 | Färg orange motsvarande RIS-3279/TOM | Två lågt placerade dragkedjefickor | Justerbar, elastisk snörning | Dragkedja ända ner, med invändigt skydd för dragkedjan och extra skydd för hakan | 1 bröstficka | Tillverkaren garanterar reflexegenskaper enligt EN-standard för 5 tvättar



HIGH VISIBILITY  
REGATTA PROFESSIONAL



**RG497** | TRW497 **Pro Hi-Vis Packaway Jacket**

100% polyester  
S, M, L, XL, XXL, 3XL  
140 g/m<sup>2</sup>

Regatta High Visibility

ORANGE | YELLOW

Vattentät Hydrافت 100 % polyestertyg | Vindtätt tyg | Tejpade sömmar | Gula överensstämmer med EN20471 klass 3 | Orange färg överensstämmer med RIS-3279/TOM | Reglerbar fast huva | Två lågt placerade fickor | Förpackas bort i en separat påse med hängslinga | EN343 klass 3: 2 | Tillverkaren garanterar reflexegenskaper enligt EN-standard för 5 tvättar



HIGH VISIBILITY  
REGATTA PROFESSIONAL



**RG498** | TRW498 **Pro Hi-Vis Packaway Trousers**

100% polyester  
S, M, L, XL, XXL, 3XL  
140 g/m<sup>2</sup>

Regatta High Visibility

ORANGE | YELLOW

Vattentät Hydrافت 100 % polyestertyg | Vindtätt tyg | Tejpade sömmar | Gula överensstämmer med EN20471 klass 2 | Färg orange motsvarande RIS-3279/TOM | Förpackas bort i en separat påse med hängslinga | Reglerbar nedkant med pressknappar | EN343 klass 3: 2 | Tillverkaren garanterar reflexegenskaper enligt EN-standard för 5 tvättar

# ARBETSKLÄDER - HI-VIS (SÄKERHETSVÄST)



**KX502** | KXQ **Hi-Vis Mesh Safety Vest Thessaloniki**

100% polyester  
S, S/M, M, L, L/XL, XL, XXL, 3XL, 3XL/4XL, 4XL, 5XL, 6XL, 7XL  
55 g/m<sup>2</sup> Korntex

S, M, L, XL, XXL, 3XL, 4XL, 5XL, 6XL, 7XL

SIGNAL ORANGE SIGNAL YELLOW

S/M, L/XL, XXL, 3XL/4XL, 5XL

BLUE GREEN RED

Gjord i luftigt nätmaterial | Kantsöm i svart polyester | Två 5 cm breda reflexband runt kroppen | Justerbar med två kardborrefästen fram | Ska certifieras enligt EN 17353 typ B3 | Utrustad med EAN-streckkod | Individuellt förpackade i polyetenpåsar | Instruktioner för användning på alla officiella EU-språk | Tillverkaren garanterar de reflekterande egenskaperna enligt EN-standarden för 25 tvättar upp till 40 °C



**KX503** | KXF **Ladies Fit Hi-Vis Safety Vest Frankfurt**

100% polyester  
S (34/36), M (38/40), L (42/44), XL (46/48), XXL (50/52)  
120 g/m<sup>2</sup> Korntex

SIGNAL ORANGE SIGNAL YELLOW

Feminint och figursytt snitt | Två tvärgående reflekterande remsor | Storleken justeras med två kardborreband | Certified according to EN ISO 20471:2013 + A1:2016 | Utrustad med EAN-streckkod | Individuellt förpackade i polyetenpåsar | Instruktioner för användning på alla officiella EU-språk | Tillverkaren garanterar de reflekterande egenskaperna enligt EN-standarden för 25 tvättar upp till 40 °C



**KX505** | KXBM **Robust Hi-Vis Safety Vest Goepingen**

80% polyester / 20% bomull  
L, XL, XXL, 3XL/4XL  
200 g/m<sup>2</sup> Korntex

SIGNAL ORANGE SIGNAL YELLOW

Hållbar bomullsblandning av hög kvalitet | Certified according to EN ISO 20471:2013 + A1:2016 | Orange följer också GO/RT 3279 | Två 5 cm breda reflexband runt kroppen | Storleken justeras med två kardborreband | Utrustad med EAN-streckkod | Individuellt förpackade i polyetenpåsar | Instruktioner för användning på alla officiella EU-språk | Tillverkaren garanterar de reflekterande egenskaperna enligt EN-standarden för 25 tvättar upp till 40 °C



**KX806** | KXFRAS **Triple Norm Safety Vest Dardanel**

100% polyester  
S, M, L, XL, XXL, 3XL  
120 g/m<sup>2</sup> Korntex

SIGNAL ORANGE SIGNAL YELLOW

Trippelstandard: Hög synlighet, antistatisk och flamsäker | Två horisontella reflexband och två över axlarna | Fäste med kardborreband | Certifierad enligt EN ISO 20471:2013 + A1:2016, EN ISO 14116 Index 1/12H/40, EN1149-5 | Orange följer också GO/RT 3279 | Utrustad med EAN-streckkod | Individuellt förpackade i polyetenpåsar | Instruktioner för användning på alla officiella EU-språk | Tillverkaren garanterar de reflekterande egenskaperna enligt EN-standarden för 25 tvättar upp till 40 °C



**RG254** | TRS254 **Pro Hi-Vis Supervisor Vest**

100% Polyester  
S, M, L, XL, XXL, 3XL  
120 g/m<sup>2</sup>

Regatta Professional

ORANGE YELLOW

100 % lätt trikåmaterial av polyester | Certifierad enligt EN ISO 20471:2013 A1:2016 klass 2 | Färgen orange motsvarande RIS-3279/TOM | Fästning av krok och slinga | Två lågt placerade fickor | En radioöglå | Tillverkad av återvunna material



**RG2550** | TRS255 **Essential Hi-Vis Easy Print Vest**

100% Polyester  
S, M, L, XL, XXL, 3XL  
120 g/m<sup>2</sup>

Regatta Professional

ORANGE YELLOW

100 % lätt trikåmaterial av polyester | Certifierad enligt EN ISO 20471:2013 A1:2016 klass 2 | Färgen orange motsvarande RIS-3279/TOM | Fästning av krok och slinga | Perfekt för dekoration | Tillverkad av återvunna material



**KX500CO2** | KXEVW **CO<sup>2</sup> Neutral Hi-Vis Safety Vest Paris**

100% polyester  
S, M, L, XL, XXL, 3XL, 4XL, 5XL, 6XL, 7XL  
120 g/m<sup>2</sup>

Korntex

SIGNAL ORANGE SIGNAL YELLOW

Högreflekterande väst av hög kvalitet med svarta sömmar | Två tvärgående reflekterande remсор | Justerbar i storlek med två kardborrefästen | Certifierad enligt EN ISO 20471:2013 | CO<sup>2</sup>-utsläpp för varje reflexväst granskas av oberoende testinstitut Fokus Zukunft | För varje såld Paris-väst med hög synlighet kompenseras 20 kg CO<sup>2</sup> av tillverkaren genom investering i klimatprojekt | Utrustad med EAN-streckkod | Individuellt förpackade i polyetenpåsar | Instruktioner för användning på EU: s 24 officiella språk | Tillverkaren garanterar reflekterande egenskaper enligt EN-standarderna för 25 tvättar vid 40 ° C



**KX167** | KXCWV **Comfort Safety Vest Soltau CO<sup>2</sup> Neutral**

100% Polyester  
S/M, L/XL, XXL/3XL, 4XL/5XL  
120 g/m<sup>2</sup>

Korntex

NEON GREEN SIGNAL ORANGE SIGNAL YELLOW

Bekväm säkerhetsväst av hög kvalitet med extra stora områden för utskrift | Gul signalfärg och orange signalfärg: EN ISO 20471:2013/A1:2016 Neongrön: EN 17353:2020 typ AB3 | Med svarta fällsömmar i Korntex-stil | Två tvärgående reflekterande remсор | Storleken justeras med två kardborreband | Tillverkaren garanterar reflekterande egenskaper enligt EN-standarderna för 25 tvättar vid 40 ° C | Instruktioner för användning på EU: s 24 officiella språk | Kommer med EAN-streckkod | Individuellt förpackade i polyetenpåsar



# ARBETSKLÄDER - HI-VIS (SÄKERHETSVÄST)



**KX010** | X200 **Safety Vest Passau**

100% Polyester  
M/L, XL/XXL, 3XL/4XL  
120 g/m<sup>2</sup>

Korntex

BLACK	BLUE	GREEN	GREY
NEON GREEN	NEON PINK	RED	SIGNAL ORANGE
SIGNAL YELLOW	WHITE		

Generös skärning, kan bäras över en jacka | Färgmatchande söm | Två 5 cm breda reflekterande remsor runt kroppen | Storleken justeras med två kardborreband | EN ISO 20471:2013/A1:2016 | Utrustad med EAN-streckkod | Individuellt förpackade i polyetenpåsar | Instruktioner för användning på alla officiella EU-språk | Tillverkaren garanterar reflekterande egenskaper enligt EN-standard för 25 tvättar vid 40 ° C



**KX010B** | X200BES **Safety Vest Passau - Besucher**

100% Polyester  
M/L, XL/XXL, 3XL/4XL  
120 g/m<sup>2</sup>

Korntex

SIGNAL YELLOW

EN ISO 20471:2013/A1:2016 | Med tryckt text: „BESUCHER“ | Två 5 cm breda reflekterande remsor runt kroppen | Storleken justeras med två kardborreband | Tillverkaren garanterar reflexegenskaper enligt EN-standard för 25 tvättar vid 40 °C. | EAN/streckkod kan skannas på etiketten | Instruktioner för användning på EU: s 24 officiella språk | Individuellt förpackade i polyetenpåsar



**KX010O** | X200ORD **Safety Vest Passau - Ordner**

100% Polyester  
M/L, XL/XXL, 3XL/4XL  
120 g/m<sup>2</sup>

Korntex

SIGNAL YELLOW

EN ISO 20471:2013/A1:2016 | Med tryckt text: „ORDNER“ | Två 5 cm breda reflekterande remsor runt kroppen | Storleken justeras med två kardborreband | Tillverkaren garanterar reflexegenskaper enligt EN-standard för 25 tvättar vid 40 °C. | EAN/streckkod kan skannas på etiketten | Instruktioner för användning på EU: s 24 officiella språk | Individuellt förpackade i polyetenpåsar



**KX010S** | X200SEC **Safety Vest Passau - Security**

100% Polyester  
M/L, XL/XXL, 3XL/4XL  
120 g/m<sup>2</sup>

Korntex

SIGNAL YELLOW

EN ISO 20471:2013/A1:2016 | Med tryckt text: security | Två 5 cm breda reflekterande remsor runt kroppen | Storleken justeras med två kardborreband | Tillverkaren garanterar reflexegenskaper enligt EN-standard för 25 tvättar vid 40 °C. | EAN/streckkod kan skannas på etiketten | Instruktioner för användning på EU: s 24 officiella språk | Individuellt förpackade i polyetenpåsar



**KX010V** | X200VIS **Safety Vest Passau - Visitor**

100% Polyester  
M/L, XL/XXL, 3XL/4XL  
120 g/m<sup>2</sup>

Korntex

SIGNAL YELLOW

EN ISO 20471:2013/A1:2016 | Med tryckt text: „VISITOR“ | Två 5 cm breda reflekterande remsor runt kroppen | Storleken justeras med två kardborreband | Tillverkaren garanterar reflexegenskaper enligt EN-standard för 25 tvättar vid 40 °C. | EAN/streckkod kan skannas på etiketten | Instruktioner för användning på EU: s 24 officiella språk | Individuellt förpackade i polyetenpåsar



BEST SELLER

printwear®



**X111** Safety Vest EN ISO 20471

100% polyester  
XXL  
120 g/m<sup>2</sup>

SIGNAL ORANGE

SIGNAL YELLOW

Viktig hjälp i trafiken | Levereras i praktiskt fodral | Kardborrefäste på framsidan | 2 vertikala reflexband | Certifierad enligt EN ISO 20471:2013 + A1:2016- klass 2 | H (höjd): 164-194, B (bröst): 96-128 cm | Kan bäras ovanpå alla plagg | One size XXL | Tillverkaren garanterar reflekterande egenskaper enligt EN standard för 25 tvättcykler.

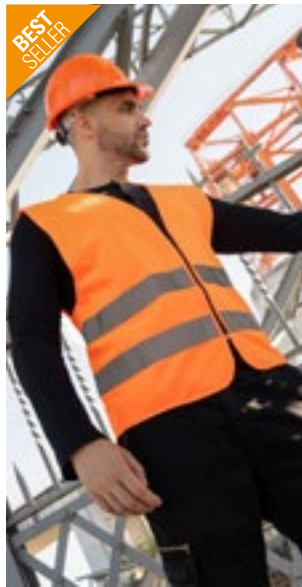

BEST SELLER

printwear®



**X217** Safety Vest EN ISO 20471

100% polyester  
M, XL, XXL  
120 g/m<sup>2</sup>

SIGNAL ORANGE

SIGNAL YELLOW

Säkerhetsväst med reflexband | Certifierad enligt EN ISO 20471:2013 + A1:2016 (M-XXL: Klass 1: från XXL: Klass 2) | Storlek M: Längd: 152-170 cm, bröst: 118-123 cm | Storlek XL: Längd: 170-188 cm, bröst: 123-129 cm | Storlek XXL: Höjd: 188-206 cm, bröst: 129-135 cm | Fäste med kardborreband | Enkelpackad i polybag | Tillverkaren garanterar reflekterande egenskaper enligt EN standard för 25 tvättar.



korntex



**KX154** | IDPOCKET Attachable ID Pocket Kriens

10 x 7,5 cm, 22 x 12 cm, 32 x 12 cm

Korntex

BLACK

SIGNAL ORANGE

SIGNAL YELLOW

Kantad med en fäll | Bröst = 10 x 7,5 cm, rygg = 32 x 12 cm, rygg på västar med fyra reflekterande ränder = 22 x 12 cm | Kompatibel med Korntex® västar | För att sy på



HIGH VISIBILITY  
REGATTA PROFESSIONAL



**RG195** | TRS195 Pro Hi-Vis Vest

100% Polyester  
S, M, L, XL, XXL, 3XL

Regatta High Visibility

ORANGE

YELLOW

100 % polyestertrikå, meshtyg | EN ISO 20471:2013 +A1:2016 klass 2 | Orange också för RIS-3279/TOM | Fästning av krok och slinga | Hi-vis vinkelmarkeringar



SAFE-GUARD  
by Result®

Result  
core



**RT202** | R202X Zip I.D. Safety Tabard

100% polyester  
S/M, L/XL, XXL/3XL  
120 g/m<sup>2</sup>

Result Safe-Guard

FLUORESCENT ORANGE

FLUORESCENT YELLOW

Bröstficka gjord för ID-kort | Mycket robust dragkedja | Reflexband runt torso och över axlar | Nederkant i samma färg | EN ISO20471:2013 klass 2 | Tillverkaren garanterar reflekterande egenskaper enligt EN standard för 20 tvättar.

# ARBETSKLÄDER - HI-VIS (SÄKERHETSVÄST)



**SAFE-GUARD**  
by **Result**



**RT21A** | R021X **Safety Hi-Vis Vest Using 3M™**

100% polyester  
S/M, L/XL, XXL, 3XL  
150 g/m<sup>2</sup>

Result Safe-Guard

FLUORESCENT ORANGE FLUORESCENT YELLOW

Certifierad enligt ISOEN20471:2013, Klass 2 | Generös i storlek som gör att den kan bäras som ett överplagg | 50 mm breda, påsydda säkerhetsränder av reflekterande material från 3M™ Scotchlite™ | Grå polyesterbundna kanter | Ett långt, vertikalt och avdragbart fäste | Tillverkaren garanterar reflekterande egenskaper enligt EN standard för 20 tvättar.



**SAFE-GUARD**  
by **Result**

**Result**  
**core**  
VALUE



**RT334F** | R334F **Women's Enhanced Visibility Fitted Tabard**

100% polyester  
XXS (6/32), XS (8/34), S (10/36), M (12/38), L (14/40), XL (16/42), XXL (18/44)  
120 g/m<sup>2</sup>

Result Safe-Guard

FLUORESCENT PINK FLUORESCENT YELLOW PARAMEDIC GREEN

Reflexband | Figursydd med paneler | Nederkant i samma färg | Stäng av slitsarna | Varumärkesetikett i mjukt material | Tillverkaren garanterar reflexegenskaper enligt EN-standard för 25 tvättar vid 40 °C



**korntex**



**KX2170** | KXX217\_D **Printable Hi-Vis Safety Vest Karlsruhe**

100% polyester  
XL, XXL

Korntex

SIGNAL ORANGE SIGNAL YELLOW

Två 5 cm breda reflekterande remsor runt kroppen | Storleken justeras med två kardborreband | EN ISO 20471:2013/A1:2016 | EAN/streckkod kan skannas på etiketten | Utan ytterförpackning/polyesterpåsar | Instruktioner för användning finns tillgängliga på de 24 officiella EU-språken | Tillverkaren garanterar reflekterande egenskaper enligt EN-standard för 25 tvättar vid 40 °C



**korntex**



**KX141** | KXDR **Hi-Vis Safety Vest With 3 Reflective Stripes Bremen**

100% polyester  
L, XL, XXL  
120 g/m<sup>2</sup>

Korntex

SIGNAL ORANGE SIGNAL YELLOW

Storleken justeras med två kardborreband | En 5 cm bred reflekterande remsa runt kroppen och två 5 cm breda reflekterande remsor över axlarna | Certified according to EN ISO 20471:2013 + A1:2016 | Orange motsvarar också GO/RT 3279, 1 | Utrustad med EAN-streckkod | Individuellt förpackade i polyetenpåsar | Instruktioner för användning på EU: s 24 officiella språk | Tillverkaren garanterar de reflekterande egenskaperna enligt EN-standard för 25 tvättar upp till 40 °C





## KX217 | RX217 Hi-Vis Safety Vest Cologne With Front Zipper

100% polyester  
S, M, L, XL, XXL, 3XL, 4XL, 5XL  
120 g/m<sup>2</sup>

Korttex

ASH	BLUE	GREEN
GREY	LIME GREEN	NEON GREEN
NEON PINK	RED	ROYAL BLUE
SIGNAL ORANGE	SIGNAL YELLOW	SKY BLUE
WHITE	YELLOW/ORANGE	

Med dragkedja fram | Särskilt praktisk för alla miljöer där transportband används | Certifierad enligt EN ISO 20471:2013/A1:2016 | Utrustad med EAN-streckkod | Individuellt förpackade i polyetenpåsar | Instruktioner för användning på alla officiella EU-språk



NEW  
COLOUR



## KX140 | KXVR Hi-Vis Safety Vest With 4 Reflective Stripes Hannover

100% polyester  
S, M, L, XL, XXL, 3XL, 4XL, 5XL, 6XL, 7XL  
120 g/m<sup>2</sup>

Korttex

BLACK	BLUE	GREEN	LIME GREEN
MAGENTA	NAVY	RED	ROYAL BLUE
SIGNAL ORANGE	SIGNAL YELLOW	SKY BLUE	VIOLETT
WHITE			

Storleken justeras med två kardborreband | Två 5 cm breda reflekterande remсор runt kroppen och två 5 cm breda reflekterande remсор över axlarna | Gul och orange uppfyller EN ISO 20471:2013 + A1:2016, S-XXL: Klass 1, från 3XL: Klass 2 | Orange följer också G0/RT 3279 | Alla andra färger överensstämmer med EN 17353:2020 typ B3 | Utrustad med EAN-streckkod | Individuellt förpackade i polyetenpåsar | Instruktioner för användning på EU: s 24 officiella språk | Tillverkaren garanterar reflekterande egenskaper enligt EN-standard för 25 tvättar vid 40 ° C



NEW  
COLOUR



## KX500 | KXVW Hi-Vis Safety Vest Wolfsburg

100% polyester  
S, M, L, XL, XXL, 3XL, 4XL, 5XL, 6XL, 7XL  
120 g/m<sup>2</sup>

Korttex

S, M, L, XL, XXL, 3XL, 4XL, 5XL, 6XL, 7XL		
SIGNAL ORANGE	SIGNAL YELLOW	
S, M, L, XL, XXL, 3XL, 4XL, 5XL		
NEON GREEN	NEON PINK	SIGNAL YELLOW/SIGNAL ORANGE

Mångsidig väst med hög synlighet och hög kvalitet | Med svarta sömmar | Två tvärgående reflekterande remсор | Justerbar i storlek med två kardborrefästen | Gult och orange certifierat enligt EN ISO 20471:2013 + A1:2016 | Orange efterlever även RIS-3279-TOM utgåva 2 | Neongrön och neonrosa certifierad enligt EN 17353 Type AB | Utrustad med EAN-streckkod | Individuellt förpackade i polyetenpåsar | Instruktioner för användning på EU: s 24 officiella språk | Tillverkaren garanterar reflekterande egenskaper enligt EN-standard för 25 tvättar vid 40 ° C



SAFE-GUARD  
by Result



## RT200XEV | R200XEV Enhanced Visibility Vest

100% polyester  
XS, S/M, L/XL, XXL/3XL  
120 g/m<sup>2</sup>

Result Safe-Guard

BLACK	BURGUNDY	LIME	NAVY
PARAMEDIC GREEN	PINK	PURPLE	RASPBERRY
RED	ROYAL	SKY	WHITE

Generös i storlek som gör att den kan bäras som ett överplagg | Grå polyesterbundna kanter | 50 mm påsydda säkerhetsband | Upplysning: För maximal effekt ska detta klädesplagg bäras väl fastspänt och hållas rent för att bibehålla effektiviteten | Fäste med kardborreband | En skuggmarkering från förpackningen kan synas på vissa plagg. Detta försvinner efter tvätt | Tillverkaren garanterar reflekterande egenskaper enligt EN standard för 20 tvättar.

**SAFE-GUARD**  
by **Result**

**Result**  
**core**  
VALUE



**RT200** | R200X **High Vis Safety Vest**

100% polyester  
S/M, L/XL, XXL/3XL  
120 g/m<sup>2</sup>

Result Safe-Guard

FLUORESCENT ORANGE

FLUORESCENT YELLOW

Fluorescerande gul + fluorescerande orange: certifierad enligt ISOEN20471:2013, klass 2 | Generös i storlek som gör att den kan bäras som ett överplagg | Grå polyesterbundna kanter | 50 mm påsydda säkerhetsband | Upplysning: För maximal effekt ska detta klädesplagg bäras väl fastspänt och hållas rent för att bibehålla effektiviteten | Fäste med kardborreband | En skuggmarkering från förpackningen kan synas på vissa plagg. Detta försvinner efter tvätt | Tillverkaren garanterar reflekterande egenskaper enligt EN standard för 20 tvättar.

**BEST  
SELLER**



**SAFE-GUARD**  
by **Result**



**RT477** | R477X **Heavy Duty Polycotton Security Vest**

80% polyester / 20% bomull  
S, M, L, XL, XXL, 3XL  
190 g/m<sup>2</sup>

Result Safe-Guard

BLACK

FLUORESCENT ORANGE

FLUORESCENT YELLOW

NAVY

Gul och orange: EN ISO 20471:2013+A1:2016 klass 2/UK 2019 S1696 Schema 35 reglering 38 | Marin och svart: endast förbättrad synlighet | Strategisk placering av kroppsband för fullständig axel- och LBP-dekorering | Ficka med extra längd för kontrollutrustning | Påsydda fickor med kardborreband | Nederkant i samma färg | Dubbelficka och ID-kortsficka | Dragkedja | Generös storlek | Häng ögla | D-ring | Tillverkaren garanterar reflexegenskaper enligt EN-standard för 25 tvättar!



**BEST  
SELLER**



**NEW  
COLOUR**

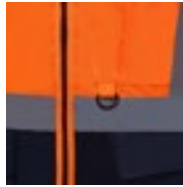

**KX802** | KXMF

## Executive Multifunctional Safety Vest Berlin

100% polyester  
S, M, L, XL, XXL, 3XL, 4XL, 5XL, 6XL, 7XL  
120 g/m<sup>2</sup>

Korntex

S, M, L, XL, XXL, 3XL, 4XL, 5XL, 6XL, 7XL

BLUE	GREEN
RED	SIGNAL ORANGE
SIGNAL YELLOW	SIGNAL YELLOW/SIGNAL ORANGE
S, M, L, XL, XXL, 3XL, 4XL, 5XL	
BLACK	LIME GREEN
MAGENTA	NAVY
NAVY/ORANGE	NEON GREEN
NEON PINK	PARAMEDIC GREEN
PARAMEDIC GREEN/SIGNAL YELLOW	RED/YELLOW
ROYAL BLUE	SIGNAL YELLOW/BLACK
SIGNAL YELLOW/BLUE	SIGNAL YELLOW/NAVY
SKY BLUE	VIOLETT
WHITE	

Smal, croppad skärning | Helt metallfri och därför lämplig för användning på flygplatser | Stort tryckområde på baksidan | 5 cm bred reflekterande remsa runt kroppen och två 5 cm breda reflekterande remsor över axlarna | Dragkedja på framsidan | Två fickor med krok- och ögelfäste | ID-ficka i kreditkortsstorlek med visningsfönster | Smartphone- eller radioficka | Integrerad pennehållare och nyckelring | Signalgul och signalorange uppfyller EN ISO 20471:2013 + A1:2016, S-XL: Klass 1, från XXL: Klass 2 | Signalorange uppfyller även GO/RT 3279 | Neongrön, neonrosa: Uppfyller EN 17353:2020 typ AB3 | Alla andra färger överensstämmer med EN 17353:2020 typ B3 | När du bär den över en jacka ska du beställa en eller två storlekar större | Utrustad med EAN-streckkod | Individuellt förpackade i polyetenpåsar | Instruktioner för användning på alla officiella EU-språk | Tillverkaren garanterar de reflekterande egenskaperna enligt EN-standarden för 25 tvättar upp till 40 °C

**BEST  
SELLER**



**NEW  
COLOUR**



**YK801** | HWV801

## Multi-Functional Executive Waistcoat

100% polyester  
S, M, L, XL, XXL, 3XL  
125 g/m<sup>2</sup>

YOKO

BLACK	HI-VIS ORANGE
HI-VIS ORANGE/BLACK	HI-VIS ORANGE/GREY
HI-VIS ORANGE/HI-VIS YELLOW	HI-VIS ORANGE/NAVY
HI-VIS ORANGE/ROYAL BLUE	HI-VIS YELLOW
HI-VIS YELLOW/BLACK	HI-VIS YELLOW/GREY
HI-VIS YELLOW/NAVY	HI-VIS YELLOW/PURPLE
HI-VIS YELLOW/ROYAL BLUE	LIME
NAVY	PARAMEDIC GREEN
PARAMEDIC GREEN/HI-VIS YELLOW	PINK
PURPLE	RED
RED/BLACK	RED/HI-VIS YELLOW
ROYAL BLUE	SAPPHIRE
SKY BLUE	WHITE

Hi-Vis gul, orange & gul/orange motsvarar EN ISO20471:2013 Klass 2 | Mörkgrön/gul, kungsbå/gul, röd/gul, gul/svart, orange/svart, gul/marinblå, orange/marinblå, gul/grå, orange/grå & gul/lila motsvarar EN ISO20471:2013 Klass 1 | Alla andra färger ger förbättrad synlighet i alla typer av miljöer | 5 cm breda reflekterande band runt kroppen och ett band över vardera axel | Bröstficka fram, vänster sida för mobiltelefon/walkie-talkie | Hellång dragkedja framtill | Två fickor med lock och med öppning både uppifrån och från sidan | Pennfickor & nyckelhållare | Bröstficka för id-kort | Stort yta på ryggen för eget tryck | Tillverkaren garanterar reflexegenskaper enligt EN-standarden för 25 tvättar!

# ARBETSKLÄDER - HI-VIS (SÄKERHETSVÄST)



SOL'S  
the fair spirit

LP01691 | 01691

**Unisex Secure Pro Safety Vest**

100% polyester

10/14 år (0), S/M (1), L/XL (2), XXL/3XL (3)

120 g/m<sup>2</sup>

SOL'S

NEON ORANGE

NEON YELLOW

Unisex | Kardborreband | Två horisontala reflexband | Tillverkaren garanterar reflexegenskaper enligt EN-standard för 25 tvättar vid 40 °C



NEW

korntex

KX169 | KXCMZ

**Comfort Mesh Safety Vest Rhodes CO<sup>2</sup> Neutral**

100% Polyester

S/M, L/XL, XXL/3XL, 4XL/5XL

120 g/m<sup>2</sup>

Korntex

SIGNAL ORANGE

SIGNAL YELLOW/SIGNAL ORANGE

SIGNAL YELLOW

Säkerhetsväst i nätmaterial i bekväm modell | Två reflexränder runt om, vardera 5 cm breda | Färgmatchad design | Dragkedja fram | Gul signalfärg certifierad enligt EN 17353, andra färger certifierade enligt EN ISO 20471



NEW

korntex

KX168 | KXCVR

**Comfort Safety Vest Minden CO<sup>2</sup> Neutral**

100% Polyester

S, M, L, XL, XXL, 3XL, 4XL

120 g/m<sup>2</sup>

Korntex

SIGNAL ORANGE

SIGNAL YELLOW

Bekväm säkerhetsväst med fyra reflexband och extra stora områden för tryck | Gul signalfärg och orange signalfärg: EN ISO 20471:2013/A1:2016 | Två 5 cm breda reflekterande remсор runt kroppen | Två reflekterande remсор på 5 cm över axeln | Storleken justeras med två kardborreband | Tillverkaren garanterar reflekterande egenskaper enligt EN-standard för 25 tvättar vid 40 °C | Kommer med EAN-streckkod | Instruktioner för användning på EU: s 24 officiella språk | Individuellt förpackade i polyetenpåsar



RT201 | R201X

**High Vis Motorway Vest**

100% polyester

S/M, L/XL, XXL/3XL

120 g/m<sup>2</sup>

Result Safe-Guard

FLUORESCENT ORANGE

FLUORESCENT YELLOW

Certifierad enligt ISOEN20471:2013, Klass 2 | Ett långt, vertikalt och avdragbart främre fäste | 50 mm påsydda säkerhetsband | Generösa storlekar | Grå polyesterbundna kanter | Upplysning: För maximal effekt ska detta klädesplagg bäras väl fastspänt och hållas rent för att bibehålla effektiviteten | Säkerhetsspännen på axlarna och två krokor | Tillverkaren garanterar reflekterande egenskaper enligt EN standard för 20 tvättar.

SAFE-GUARD  
by Result

Result  
core

EN 20471

Label



RT479 | R479X

**Executive Cool Mesh Safety Vest**

100% Polyester

S, M, L, XL, XXL, 3XL

145 g/m<sup>2</sup>

Result Safe-Guard

FLUORESCENT ORANGE

FLUORESCENT YELLOW

100 % polyesternät | Ventilering | Gul: EN ISO 20471:2013+A1:2016 klass 2, orange: EN ISO 20471:2013+A1:2016 klass 2 och RIS-3279-TOM | 50 mm påsydda reflexband | Öppet nät ger ventilation | Nederkant i samma färg | Påsydda fickor med kardborreband | Id-kortsficka | Dragkedja | Radioöglor | Generös storlek | Tillverkaren garanterar reflexegenskaper enligt EN-standard för 25 tvättar vid 40 °C

SAFE-GUARD  
by Result

EN 20471

Label



**KX041** | PATCHB **Chest Patch**

100% Polyester  
5 x 12,5 cm  
220 g/m<sup>2</sup>

Korntex



**KX042** | PATCHR **Back Patch**

100% Polyester  
10 x 25,5 cm  
220 g/m<sup>2</sup>

Korntex



**KX043** | PATCHRV **Zipper Patch**

100% Polyester  
10 x 12,5 cm  
220 g/m<sup>2</sup>

Korntex

BLACK ORANGE YELLOW

BLACK ORANGE YELLOW

BLACK ORANGE YELLOW

Bröstlapp som går att använda tillsammans med Tactical Vest KX040

Ryggslapp som går att använda tillsammans med Tactical Vest KX040

Dragkedja som går att använda tillsammans med Tactical Vest KX040



**KX040** | KXTAC **Tactical Vest Bonn**

100% Polyester  
M/XL, XXL/4XL  
220 g/m<sup>2</sup>

Korntex

BLACK SIGNAL ORANGE  
SIGNAL YELLOW SIGNAL YELLOW/BLACK

Utformad för särskilda taktiska enheter, specialstyrkor, akutu-tryckning, säkerhetsföretag och myndigheter | Särskilt robust tack vare 100 % 600D oxford-polyester | Justerbar storlek med kardborreband i axelområdet | Tre justerbara remmar på varje sida | Stor radioficka för vanlig modern radio, inkl. antensslinga | Tre reflexband på ryggen, två på axlarna, en på överkroppen och flera reflekterande detaljer i magområdet | Gott om fickor för förvaring av utrustning | Starkt, insytt handtag på ryggen i nackhöjd för att rädda bäraren från farliga situationer i händelse av en nödsituation | ID-ficka med visningsfönster för ID-kort | Fleeceemärke över hjärtat för att fästa kardborreetiketter | Stort fleecemärke baktill i axelhöjd med matchande motstycke (ingår) | Kardborreband på dragkedjan som extra yta | Utrustad med EAN-streckkod | Individuellt förpackade i polyetenpåsar | Instruktionser för användning på alla officiella EU-språk

# ARBETSKLÄDER - HI-VIS (SÄKERHETSVÄST)



**KX810** | KXCMF **CO<sup>2</sup> Neutral Multifunctional Executive Safety Vest Hamburg**

100% Polyester  
S, M, L, XL, XXL, 3XL, 4XL, 5XL

Kortext

ASH	BLACK	BLUE
GREEN	GREY	LIME GREEN
NAVY/ORANGE	NEON GREEN	NEON PINK
PARAMEDIC GREEN/YELLOW	RED	RED/YELLOW
ROYAL BLUE	SIGNAL ORANGE	SIGNAL YELLOW
SIGNAL YELLOW/BLACK	SIGNAL YELLOW/NAVY	SIGNAL YELLOW/SIGNAL ORANGE
SKY BLUE	WHITE	YELLOW/BLUE

Bekväm passform: Avslappnad passform så att den är lätt att bära över kläder eller jacka | Helt metallfri och därför lämplig för användning på flygplatser | Stort tryckområde på baksidan | 5 cm bred reflekterande remsa runt kroppen och två 5 cm breda reflekterande remсор över axlarna | Dragkedja på framsidan | Två fickor med kardborrefäste | ID-ficka i kreditkortsstorlek med visningsfönster | Smartphone- eller radioficka | Integrerad pennhållare och nyckelring | Signalgul och signalorange uppfyller EN ISO 20471:2013 + A1:2016, S-XL: Klass 1, från XXL: Klass 2 | Signalgul och signalorange uppfyller även GO/RT 3279 | Neongrön, neonrosa: Uppfyller EN 17353:2020 typ AB3 | Alla andra färger överensstämmer med EN 17353:2020 typ B3 | CO<sup>2</sup>-utsläpp för varje reflexväst granskas av oberoende testinstitut Fokus Zukunft | För varje såld Hamburg-väst med hög synlighet förskjuts 20 kg CO<sup>2</sup> av tillverkaren genom investering i klimatprojekt | Utrustad med EAN-streckkod | Individuellt förpackade i polyetenpåsar | Instruktioner för användning på alla officiella EU-språk | Tillverkaren garanterar reflekterande egenskaper enligt EN-standard för 25 tvättar vid 40 ° C



**KX808** | KXEXQ **Multifunctional Hi-Vis Mesh-Vest Athens**

100% polyester  
S, M, L, XL, XXL, 3XL, 4XL, 5XL

Kortext

S, M, L, XL, XXL, 3XL, 4XL, 5XL, 6XL, 7XL

SIGNAL ORANGE	SIGNAL YELLOW
---------------	---------------

S, M, L, XL, XXL, 3XL, 4XL, 5XL

BLUE	GREEN	LIME GREEN	NAVY
RED	SKY BLUE		

120 g/m<sup>2</sup> stickad polyester och 130 g/m<sup>2</sup> polyestermesh | Tyg som andas ovanför reflexbanden, material med hög synlighet under reflexbanden | En 5 cm bred reflekterande remsa runt kroppen och två 5 cm breda reflekterande remсор över axlarna | Dragkedja på framsidan | Två fickor med kardborrefäste | ID-ficka i kreditkortsstorlek med visningsfönster | Smartphone- eller radioficka och antennögla | Integrerad pennhållare och nyckelring | Certifierad enligt ISO 20471:2013 + A1:2016 klass 1 för signalgul och signalorange | Alla andra färger är certifierade enligt EN 17353:2020 typ B3 | Utrustad med EAN-streckkod | Individuellt förpackade i polyetenpåsar | Instruktioner för användning på alla officiella EU-språk | Tillverkaren garanterar de reflekterande egenskaperna enligt EN-standard för 25 tvättar upp till 40 °C



**YK100** | HVV100 **Hi-Vis 2 Bands & Braces Waistcoat**

100% polyester  
S, M, L, XL, XXL, 3XL, 4XL

YOKO

125 g/m<sup>2</sup>

S, M, L, XL, XXL, 3XL, 4XL

HI-VIS ORANGE	HI-VIS YELLOW
BLACK	BLACK YOKE/HI-VIS YELLOW
LIME	LIME YOKE/HI-VIS YELLOW
MAROON	NAVY
NAVY YOKE/HI-VIS YELLOW	ORANGE YOKE/HI-VIS YELLOW
PARAMEDIC GREEN	PARAMEDIC GREEN/HI-VIS YELLOW
PINK	PURPLE
PURPLE YOKE/HI-VIS YELLOW	RASPBERRY
RASPBERRY YOKE/HI-VIS YELLOW	RED
RED YOKE/HI-VIS YELLOW	ROYAL BLUE
ROYAL YOKE/HI-VIS YELLOW	SAPPHIRE
SKY BLUE	WHITE

Hi-Vis gul, orange, gul/orange motsvarar EN ISO20471:2013 Klass 2 | Hi-Vis Gul motsvarar EN ISO20471:2013 Klass 1 | Alla andra färger ger förbättrad synlighet i alla typer av miljöer | 100 % polyestermaterial med kardborrband | Två 5 cm breda reflekterande band runt kroppen och en över varje axel | Tillverkaren garanterar reflexegenskaper enligt EN-standard för 25 tvättar!





**KX030** | KXPMF **Premium Multifunctional Executive Safety Vest Munich**

100% Polyester  
S/M, L/XL, XXL/3XL

Kortex

SIGNAL YELLOW

Två 5 cm breda reflekterande 3M®-remсор runt kroppen och över axlarna | Högkvalitativ YKK-dragkedja framtill i fullängd | Två fickor med krok- och ögelfäste | Multifunktionell: ID-ficka, smartphoneficka, pennhållare, radiorem | EN ISO 20471:2013/A1:2016 | Utrustad med EAN-streckkod | Individuellt förpackade i polyetenpåsar | Instruktioner för användning på alla officiella EU-språk | Tillverkaren garanterar reflekterande egenskaper enligt EN-standarden för 25 tvättar vid 40 °C



**YK1000** | HVW100ASFR **Hi-Vis Anti-Static Flame Retardant Waistcoat**

100% polyester  
S, M, L, XL, XXL, 3XL

YOKO

HI-VIS ORANGE

HI-VIS YELLOW

Överensstämmer med ISO20471 Klass 2 och EN 14116 Index 1 mot värme och eldlågor och EN 1149 för anti-statiskt skydd | två 5 cm breda brandskyddande reflekterande band runt kroppen och en över varje axel | två 5 cm breda brandskyddande reflekterande band runt kroppen och en över varje axel | framfäste med krok och ögla | tillverkaren garanterar de reflekterande egenskaperna enligt europeiska standarder i 25 tvättar vid 40 °C



**YK102** | HVW102 **Hi-Vis 2 Bands Waistcoat**

100% polyester  
M, L, XL, XXL, 3XL  
120 g/m<sup>2</sup>

YOKO

HI-VIS ORANGE

HI-VIS YELLOW

100 % polyestermaterial med kardborrband | Två 5 cm breda reflekterande band runt kroppen | Hi-Vis Yellow & Orange enligt EN ISO20471: 2013 Class 2 | Tillverkaren garanterar reflexegenskaper enligt EN-standard för 25 tvättar vid 40 °C



**YK180** | HVW180 **Ladies' Hi-Vis Executive Waistcoat**

100% polyester  
XS, S, M, L, XL, XXL  
120 g/m<sup>2</sup>

YOKO

HI-VIS ORANGE

HI-VIS YELLOW

Andningsbar öppet nät på ryggen och delvist elastisk midja för komfort | Reflekterande rör på båda sidor med dold ficka | två inre fickor | Främre dragkedja i matchande färg | Kompatibel med EN ISO 20471:2013 Klass 2 och ANSI/107-2015 ISEA-standarder | tillverkaren garanterar de reflekterande egenskaperna enligt europeiska standarder i 25 tvättar vid 40 °C

# ARBETSKLÄDER - HI-VIS (SÄKERHETSVÄST)



**YOKO** HI-VIS



**YK120** | HVW120 **Hi-Vis Top Cool Recycled Open Mesh Waistcoat**

100% polyester  
M, L, XL, XXL, 3XL  
110 g/m<sup>2</sup>

YOKO

BLACK	GREY	HI-VIS ORANGE	HI-VIS YELLOW
LIME	NAVY	PINK	PURPLE
RED	ROYAL BLUE	SKY BLUE	WHITE

100 % återvunnen polyester | Motsvarar American National Standard ANSI/ISEA 107-2004 och European EN ISO20471:2013 Class 2 (signalgul och signalorange) | Huvudmaterialet är tillverkat av återvunna PET-flaskor | Gjord av lättviktigt mesh-material med Andningsförmåga för att minska transpirationen hos användaren i arbetsmiljö med höga temperatur | 5 cm breda reflexband runt torson och över varje axel | Kardborrband på framsidan | Tillverkaren garanterar reflexegenskaper enligt EN-standard för 25 tvättar vid 40 °C

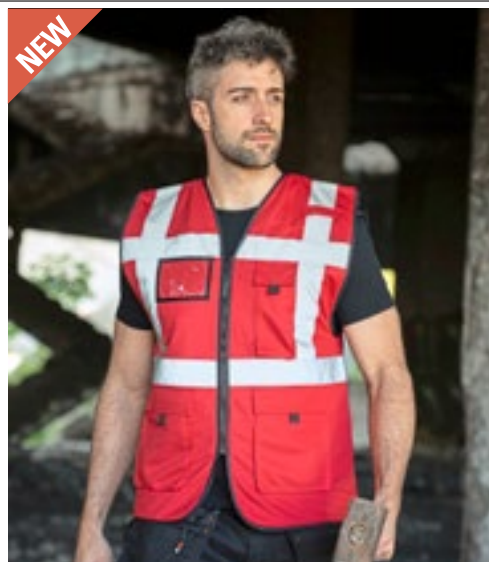

**NEW**

**Kortex**



**KX165** | KXCMFP **Padded Comfort Executive Safety Vest Wismar CO<sub>2</sub> Neutral**

100% Polyester  
S, M, L, XL, XXL, 3XL, 4XL, 5XL, 6XL, 7XL  
120 g/m<sup>2</sup>

Kortex

BLACK	RED	SIGNAL ORANGE	SIGNAL YELLOW
-------	-----	---------------	---------------

Fodrad multifunktionell säkerhetsväst med extra stora områden för utskrift | Gul signalfärg och orange signalfärg: EN ISO 20471:2013/A1:2016, andra färger i enlighet med EN 17353:2020 typ B3 | 5 cm bred reflekterande remsa runt kroppen | Två reflekterande remсор på 5 cm över axeln | Dragkedja i fullängd framtill | Två fickor med krok- och öglefäste | Multifunktionell: ID-ficka, stor smartphoneficka, pennhållare | Tillverkaren garanterar reflekterande egenskaper enligt EN-standard för 25 tvättar vid 40 °C | Kommer med EAN-streckkod | Instruktioner för användning på EU: s 24 officiella språk | Individuellt förpackade i polyetenpåsar



**NEW**

**REGATTA** PROFESSIONAL



**RG2510** | TRS251 **Pro Hi-Vis Executive Vest**

100% Polyester  
S, M, L, XL, XXL, 3XL  
120 g/m<sup>2</sup>

Regatta Professional

ORANGE	ORANGE/NAVY	YELLOW
YELLOW/BLACK	YELLOW/NAVY	YELLOW/ORANGE
YELLOW/ROYAL BLUE		

100 % lätt trikåmaterial av polyester | Certifierad enligt EN ISO 20471:2013 A1:2016 klass 1: gul/marinblå, orange/marinblå, gul/svart och gul/kungsblå | Certifierad enligt EN ISO 20471:2013 + A1:2016, klass 2: gul, orange, gul/orange | Färgen orange motsvarande RIS-3279/TOM | Dragkedja mitt fram | Sju fickor för extra förvaring. | ID-ficka | Två radioöglor | D-ringsfäste | Tillverkad av återvunna material



**YOKO** HI-VIS



**YK820** | HVW820 **Hi-Vis Top Cool Recycled Open Mesh Executive Waistcoat**

100% polyester  
S, M, L, XL, XXL, 3XL  
110 g/m<sup>2</sup>

YOKO

HI-VIS ORANGE	HI-VIS ORANGE/GREY	HI-VIS ORANGE/HI-VIS YELLOW
HI-VIS YELLOW	HI-VIS YELLOW/NAVY	HI-VIS YELLOW/ROYAL BLUE
RED/HI-VIS YELLOW		

Motsvarar American National Standard ANSI/ISEA 107-2004 & European EN ISO20471:2013 Class 1& 2 | Huvudmaterialet är tillverkat av återvunna PET-flaskor | Mesh-material med andningsförmåga | 5 cm breda reflexband runt torson och över varje axel | Helgående dragkedja | Flera fickor bland annat för mobil och headset | Bröstficka fram, vänster sida för mobiltelefon/walkie-talkie | Två fickor med lock och med öppning både uppfifrån och från sidan | Pennfickor & nyckelhållare | Bröstficka för id-kort | Tillverkaren garanterar reflexegenskaper enligt EN-standard för 25 tvättar!





**KX166** | KXAMF **Padded Multifunctional Work Vest Kiel CO<sup>2</sup> Neutral**

100% Polyester  
S, M, L, XL, XXL, 3XL, 4XL, 5XL, 6XL, 7XL  
120 g/m<sup>2</sup>

BLACK RED SIGNAL ORANGE SIGNAL YELLOW

Multifunktionell arbetsväst med extra stor yta för utskrift | Gul signalfärg och orange signalfärg enligt EN 17353:2020 typ A, andra färger utan varningsskydd | Dragkedja i fulllängd framtill | Två fickor med krok- och ögelfäste | Multifunktionell: ID-ficka, stor smartphoneficka, pennhållare | Tillverkaren garanterar reflekterande egenskaper enligt EN-standarderna för 25 tvättar vid 40 ° C | Kommer med EAN-streckkod | Bruksanvisning på de 24 officiella EU-språken för gul och orange signalfärg | Individuellt förpackade i polyetenpåsar



**RG257** | TRS257 **Pro Hi-Vis Full Zip Gilet**

100% Polyester  
S, M, L, XL, XXL, 3XL  
120 g/m<sup>2</sup>

ORANGE ORANGE/NAVY YELLOW  
YELLOW/NAVY YELLOW/ORANGE

100 % lätt trikåmaterial av polyester | Certifierad enligt EN ISO 20471:2013 A1:2016 klass 1: gul/marinblå och orange/marinblå | Certifierad enligt EN ISO 20471:2013 + A1:2016, klass 2: gul, orange, gul/orange | Färgen orange motsvarande RIS-3279/TOM | Dragkedja mitt fram | Multifunktionell elastisk ögla (perfekt för ID-hållare, nycklar osv.) | 2 stora nedre fickor | Tillverkad av återvunna material | Design med hög krage för smart företagsstil



**KX803** | KXTABW **Hi-Vis Reversible Safety Bodywarmer Ural 2-in-1**

100% polyester  
S, M, L, XL, XXL, 3XL

SIGNAL ORANGE SIGNAL YELLOW

Vändbar kroppsvärmare med hög synlighet | 2-i-1-funktion – variant A: Varselväst tillverkad av smutsavvisande oxfordpolyester med två fickor, smartphoneficka och tre pennhållare; variant B: Snygg svart vadderad polyesterjacka med två fickor framtill | Två horisontella reflexband och två över axlarna | Certifierad enligt EN ISO 20471: 2013 + A1: 2016, klass 2 | Orange följer också GO/RT 3279 | Utrustad med EAN-streckkod | Individuellt förpackade i polyetenpåsar | Instruktioner för användning på alla officiella EU-språk | Tillverkaren garanterar de reflekterande egenskaperna enligt EN-standarderna för 25 tvättar upp till 40 °C



**YK008F** | HV008F **Reversible Fleece Bodywarmer**

100% polyester  
S, M, L, XL, XXL, 3XL  
280 g/m<sup>2</sup>

HI-VIS ORANGE HI-VIS YELLOW

Motsvarar EN ISO20471:2013 Klass 2 | Lättviktig Hi-Vis för ökad synlighet, vändbar med fleece som håller värmen | Vattentät Oxford PU-belagd polyester med omvänd anti-noppande marinblå fleece | Hellång dragkedja upp till hakan | 2 fodrade fickor på båda sidor | Tillverkaren garanterar reflexegenskaper enligt EN-standard för 25 tvättar! | Plats för dekoration med karborrband i botten

# ARBETSKLÄDER - HI-VIS (SÄKERHETSVÄST)



**KX143** | KXBW **Hi-Vis Reversible Softshell Bodywarmer Elbrus**

100% polyester  
S, M, L, XL, XXL, 3XL  
180 g/m<sup>2</sup>

Korntex

SIGNAL ORANGE | SIGNAL YELLOW

Vändbar kroppsvärmare med segmenterade reflexband | TPU-laminerad polyesterväv med vattenavvisande funktion | Toppstyg integrerade i designen | Dold bröstficka | 2 sidfickor | EN ISO 20471:2013/A1:2016 | Utrustad med EAN-streckkod | Enkelpackad i polybag | Instruktioner för användning på EU: s 24 officiella språk



**RT332** | R332X **Reversible Soft Padded Safety Gilet**

Utantför + Fyllning: 100% polyester, Foder: 100% nylon (Navy)  
S, M, L, XL, XXL, 3XL, 4XL  
220 g/m<sup>2</sup>

Result Safe-Guard

FLUORESCENT ORANGE/NAVY | FLUORESCENT YELLOW/NAVY

Yttre: 100 % Polyester stretch-twill/TPU film | Fyllning: Mjuk Polyester | ISO EN20471: 2013 Klass 2, Orange överensstämmer också med RIS-3279-TOM | Tryckta skyddsrande på kroppen | Marinblå färg på kontrasterande delar och kanter | Mjuka ärmhål och nederkant | Fickor med dragkedja | Ståkrage | Häng öglor | Klar för branding - utan etikett | Tillverkaren garanterar att de reflekterande egenskaperna enligt EN-norm håller för 10 tvättar!

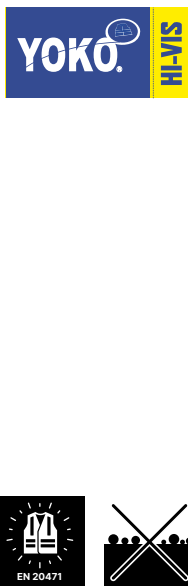

**YK006** | HV006 **Hi-Vis Softshell Gilet**

100% polyester  
S, M, L, XL, XXL, 3XL  
345 g/m<sup>2</sup>

YOKO

HI-VIS ORANGE | HI-VIS ORANGE/NAVY | HI-VIS YELLOW | HI-VIS YELLOW/NAVY

Hög synlighet Yellow och Hög synlighet Yellow/Navvy, Orange och Orange/Navvy motsvarar EN ISO20471:2013 Class 2 | Orange och orange/marinblå färg uppfyller RIS-3279-TOM och är godkänd för järnvägsindustri | 5 cm breda reflexband runt torson och ett över varje axel | 100% vattentäta dragkedjor och märkes-dragkedjelöpare på fram- och bröstficka | 2 handvärmarfickor fastsatta med dragkedja | Formad korsrygg för stil | De mörkblå kontrasterna bidrar till firma-look och döljer smuts runt nederkant och ärmslut | Ytterlager: 345gsm med 3 lager vattentät 8,000 mm kantad med 100% polyester-textil. Mellanlager: Vattentät TPU. Innerlager: Mikrofleece | Tillverkaren garanterar reflexegenskaper enligt EN-standard för 25 tvättar vid 40 °C



**YK007** | HV007 **Hi-Vis Kensington Hooded Gilet**

100% polyester  
S, M, L, XL, XXL, 3XL  
340 g/m<sup>2</sup>

YOKO

HI-VIS ORANGE | HI-VIS YELLOW | NAVY

En snygg Hi-Vis väst med en blandning av säkerhet, komfort, kvalitet och stil | Mjuk känsla, snyggt kviltad och vattentät | Hi-Vis gul och orange färg uppfyller EN ISO 20471: 2013 klass 2, orange färg är även RIS-3279-TOM-godkänd för järnvägsindustri | Två 5 cm breda „V“-formade reflekterande band på kroppen | Fleecefodrad huva med resår, både bröstfickan och de två handvärmarfickorna har dragkedja | En stor patchficka på insidan av det fasta fleecefodret | Ytterligare reflekterande rula runt de elastiska armhålen och på nederdelen av kroppen som ger extra synlighet och coolt utseende i mörkret | Bra färgval för både arbete och fritidsanvändning | Inre dold nedre dragkedja ger tillgång för dekoration | Marinblå färg ger endast ökad synlighet | Tillverkaren garanterar reflexegenskaper enligt EN-standard för 25 tvättar vid 40 °C



korntex



**KX071** | KXSHIRT **Hi-Vis Basic T-Shirt Cordoba**

100% polyester  
S, M, L, XL, XXL, 3XL, 4XL, 5XL  
160 g/m<sup>2</sup>

Korntex



Andningsbart, mjukt polyestermaterial | Två 5 cm breda reflekterande remсор runt kroppen och över båda axlarna | Signalorange och signalgult är certifierade enligt EN ISO 20471:2013 + A1:2016 | Orange följer också GO/RT 3279 | Svart och marinblått är certifierade enligt EN 17353 B3 | Utrustad med EAN-streckkod | Individuellt förpackade i polyetenpåsar | Instruktioner för användning på alla officiella EU-språk | Tillverkaren garanterar de reflekterande egenskaperna enligt EN-normen i 25 tvättcykler vid 40 °C



korntex



**KX072** | KXBRS **Hi-Vis Broken Reflective Premium T-Shirt Alhambra**

100% polyester  
S, M, L, XL, XXL, 3XL, 4XL, 5XL  
160 g/m<sup>2</sup>

Korntex



Segmenterade reflexband | Två 5 cm breda segmenterade reflekterande remсор runt kroppen och över båda axlarna | Andningsbart, mjukt polyestermaterial | Certified according to EN ISO 20471:2013 + A1:2016 | Orange följer också GO/RT 3279 | Utrustad med EAN-streckkod | Separat förpackade i en plastpåse | Tillverkaren garanterar de reflekterande egenskaperna enligt EN-normen i 25 tvättcykler vid 40 °C



korntex



**KX074** | KXPCSHIRT **Heavy Duty Polycotton Hi-Vis T-Shirt Barcelona**

45% bomull / 55% polyester  
S, M, L, XL, XXL, 3XL, 4XL, 5XL, 6XL, 7XL  
180 g/m<sup>2</sup>

Korntex



Robust bomullsblandning | Pikétyg med hög kvalitet | Utsida i mjuk polyester som andas och insida i bomull | Två 5 cm breda reflekterande remсор runt kroppen och två 5 cm breda reflekterande remсор över axlarna | Solskydd UPF 50+ enligt EN 13758-1:2001 | Certified according to EN ISO 20471:2013 + A1:2016 | Orange följer också GO/RT 3279 | Utrustad med EAN-streckkod | Individuellt förpackade i polyetenpåsar | Instruktioner för användning på alla officiella EU-språk | Tillverkaren garanterar de reflekterande egenskaperna enligt EN-standarden för 25 tvättcykler upp till 40 °C



GENUINE recycled by Result



**RT502** | R502X **Recycled Safety T-Shirt**

100% Polyester  
S/M, L/XL, XXL/3XL, 4XL/5XL  
155 g/m<sup>2</sup>

Result Genuine Recycled



Huvudstycke: 100 % återvunnen polyester, krage: 100 % polyester | Ventilering | Snabbtorkat | EN ISO 20471: 2013+A1:2016 klass 2 | RIS-3279-TOM klass 2 (endast orange) | Toppsydda axel- och ärm detaljer | Tryckta säkerhetsband med lätt stretch | Panel och krage i kontrasterande svart färg | Stretchribbad krage | Mörk paneldesign som döljer smuts | Kan återvinnas i slutet av produktens livslängd | Tillverkad av hållbara garner av högsta kvalitet med 100 % återvunna plastflaskor | Klar för branding | Plastpåsen är biologiskt nedbrytbar | Tillverkad av 5 plastflaskor (1 liter) | Tillverkaren garanterar reflexegenskaper enligt EN-standard för 25 tvättar vid 40 °C

# ARBETSKLÄDER - HI-VIS (T-SHIRTS & PIKÉTRÖJOR)

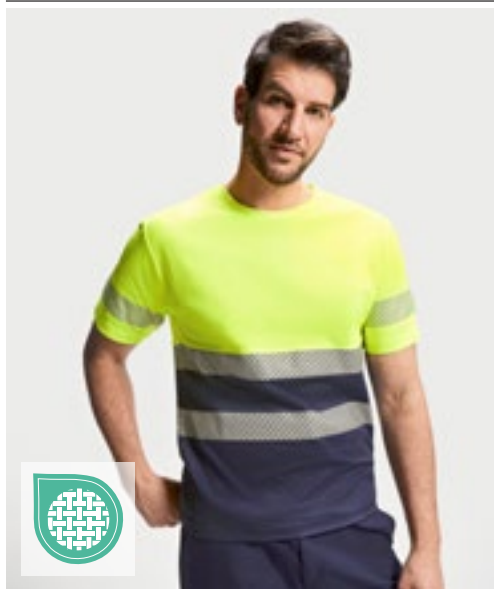

**RY9317** | HV9317 **T-Shirt Tauri**

55% bomull / 45% polyester  
S, M, L, XL, XXL, 3XL, 4XL  
170 g/m<sup>2</sup>

Roly Workwear

FLUOR ORANGE 223	FLUOR YELLOW 221	GARDEN GREEN 52/FLUOR YELLOW 221
LEAD 23/FLUOR YELLOW 221	NAVY BLUE 55/FLUOR ORANGE 223	NAVY BLUE 55/FLUOR YELLOW 221

Praktisk Hi-Vis-skjorta med kort ärm | Rund halsringning i huvudmaterialet | Två segmenterade reflexband på överdelen och en på ärmarna | Bekväm och luftig blandning av polyester och bomull | EN ISO 13688:2013 och EN ISO 20471:2013/A1:2016, Klass I: 55221 – 55223 – 52221 – 23221, Klass II: 221 – 223



**YK410** | HVJ410 **Two Band & Brace Hi-Vis T-Shirt**

100% polyester  
S, M, L, XL, XXL, 3XL, 4XL, 5XL, 6XL  
200 g/m<sup>2</sup>

YOKO

BLACK	HI-VIS ORANGE	HI-VIS YELLOW	NAVY
-------	---------------	---------------	------

Uppfyller EN ISO20471:2013 klass 2 och orange uppfyller även RIS-3279-TOM | Två 5 cm breda reflekterande band runt kroppen och en över varje axel | Tillverkad av mjukt Polyester tyg för bekväm användning | Mjuk ribbstickad krage och ärmslut i matchande färg | Individuellt förpackade | Svarta & marinblå erbjuder även ännu högre synlighet | Tillverkaren garanterar reflexegenskaper enligt EN-standard för 25 tvättar vid 40 °C



**YK910** | HVJ910 **Hi-Vis Top Cool Super Light V-Neck T-Shirt**

100% polyester  
S, M, L, XL, XXL, 3XL  
130 g/m<sup>2</sup>

YOKO

BLACK	HI-VIS ORANGE	HI-VIS ORANGE/NAVY
HI-VIS YELLOW	HI-VIS YELLOW/NAVY	NAVY

Topp cool V-hals mesh hög synlighet T-shirt | Meshmaterial med hög synlighet och med andningsförmåga | Ordinär passform | Mjuk ribbstickad krage och ärmslut i matchande färg | Individuellt förpackade | Med dekorationsmöjlighet och snabb torkning | Hi-Vis gul och orange samt respektive färgkombinationer uppfyller EN ISO20471:2013 klass 2 och orange uppfyller även RIS-3279-TOM | Tillverkaren garanterar reflexegenskaper enligt EN-standard för 25 tvättar | Svarta & marinblå erbjuder även ännu högre synlighet



**YK420** | HVJ420 **Hi-Vis Long Sleeve T-Shirt**

100% polyester  
S, M, L, XL, XXL, 3XL  
200 g/m<sup>2</sup>

YOKO

HI-VIS ORANGE	HI-VIS YELLOW
---------------	---------------

Uppfyller EN ISO20471:2013 klass 3 och orange uppfyller även RIS-3279-TOM | Två 5 cm breda reflekterande band runt kroppen och en över varje axel | Tillverkad av mjukt Polyester tyg för bekväm användning | Mjuk ribbstickad krage och ärmslut i matchande färg | Individuellt förpackade | Tillverkaren garanterar reflexegenskaper enligt EN-standard för 25 tvättar vid 40 °C



**KX070** | KXPOLO **Hi-Vis Basic Polo Shirt Liverpool**

100% polyester  
S, M, L, XL, XXL, 3XL, 4XL, 5XL  
240 g/m<sup>2</sup> Kortex

**SIGNAL ORANGE** **SIGNAL YELLOW**

Andningsbart, mjukt polyestermaterial | Moderiktig knappslå med tre knappar | Två 5 cm breda reflekterande remсор runt kroppen och över båda axlarna | Certified according to EN ISO 20471:2013 + A1:2016 | Orange följer också GO/RT 3279 | Utrustad med EAN-streckkod | Individuellt förpackade i polyetenpåsar | Instruktioner för användning på alla officiella EU-språk | Tillverkaren garanterar de reflekterande egenskaperna enligt EN-normen i 25 tvättcykler vid 40 °C



**KX073** | KXBRP **Hi-Vis Broken Reflective Premium Polo Shirt Manchester**

100% polyester  
S, M, L, XL, XXL, 3XL, 4XL, 5XL  
240 g/m<sup>2</sup> Kortex

**SIGNAL ORANGE** **SIGNAL YELLOW**

3-knappså | Två 5 cm breda segmenterade reflekterande remсор runt kroppen och över båda axlarna | Andningsbart, mjukt polyestermaterial | Certified according to EN ISO 20471:2013 + A1:2016 | Orange följer också GO/RT 3279 | Utrustad med EAN-streckkod | Individuellt förpackade i polyetenpåsar | Tillverkaren garanterar de reflekterande egenskaperna enligt EN-normen i 25 tvättcykler vid 40 °C



**KX075** | KXPCOLO **High-End Polycotton Hi-Vis Polo Shirt Cambridge**

55% bomull / 45% polyester  
S, M, L, XL, XXL, 3XL, 4XL, 5XL, 6XL, 7XL  
180 g/m<sup>2</sup> Kortex

**SIGNAL ORANGE** **SIGNAL YELLOW**

Robust pikétröja i bomullsblandning | Utsida i mjuk polyester som andas och insida i bomull | Pikétyg med hög kvalitet | Snugg knappslå med tre knappar | Två 5 cm breda reflekterande remсор runt kroppen och två 5 cm breda reflekterande remсор över axlarna | Certified according to EN ISO 20471:2013 + A1:2016 | Orange följer också GO/RT 3279 | Utrustad med EAN-streckkod | Individuellt förpackade i polyetenpåsar | Instruktioner för användning på alla officiella EU-språk | Tillverkaren garanterar de reflekterande egenskaperna enligt EN-standarden för 25 tvättcykler upp till 40 °C



**RT501** | R501X **Recycled Safety Polo Shirt**

100% Polyester  
S/M, L/XL, XXL/3XL, 4XL/5XL  
155 g/m<sup>2</sup> Result Genuine Recycled

**FLUORESCENT ORANGE/BLACK** **FLUORESCENT YELLOW/BLACK**

Huvudstycke: 100 % återvunnen polyester, krage: 100 % polyester | Ventilering | Snabbtorkat | Toppsydda axel- och ärmdetaljer | Tryckta säkerhetsband med lätt stretch | Panel och krage i kontrasterande svart färg | Knappslå med 3 knappar med reservknapp | Stretchribbad krage | Mörka paneler som döljer smuts | Kan återvinnas i slutet av produktens livslängd | Tillverkad av hållbara garner av högsta kvalitet med 100 % återvunna plastflaskor | Klar för branding | Plastpåsen är biologiskt nedbrytbar | Tillverkad av 5 plastflaskor (1 liter) | Tillverkaren garanterar reflexegenskaper enligt EN-standard för 25 tvättar vid 40 °C



**YK210** | HVJ210 **Two Band & Brace Hi-Vis Polo Shirt**

100% polyester  
S, M, L, XL, XXL, 3XL, 4XL, 5XL, 6XL  
210 g/m<sup>2</sup> YOKO

**S, M, L, XL, XXL, 3XL, 4XL, 5XL, 6XL**  
**HI-VIS ORANGE** **HI-VIS YELLOW**

**S, M, L, XL, XXL, 3XL, 4XL, 5XL**  
**BLACK** **NAVY**

Uppfyller EN ISO20471:2013 klass 2 och orange uppfyller även RIS-3279-TOM | Två 5 cm breda 3M reflexband runt torson och en över varje axel | Kontrast stikad marin krage och ärmslut | 3-knappså | Sömnad med två nålar | Individuellt förpackade | Svarta & marinblå erbjuder även ännu högre synlighet | Tillverkaren garanterar reflexegenskaper enligt EN-standard för 25 tvättar vid 40 °C



# ARBETSKLÄDER - HI-VIS (T-SHIRTS & PIKÉTRÖJOR)



**RY9318** | HV9318 **Poloshirt Atrio Shortsleeve**

55% bomull / 45% polyester

S, M, L, XL, XXL, 3XL, 4XL

170 g/m<sup>2</sup>

Roly Workwear

FLUOR ORANGE 223	FLUOR YELLOW 221	GARDEN GREEN 52/FLUOR YELLOW 221
LEAD 23/FLUOR YELLOW 221	NAVY BLUE 55/FLUOR ORANGE 223	NAVY BLUE 55/FLUOR YELLOW 221

Praktisk kortärmad piké i hi-vis-material | 1x1 ribbstickad krage | Kontrasterande knappslå med 3 knappar | Två segmenterade reflexband på överdelen | Bekväm och luftig materialblandning i polyester/bomull | Ficka | CE-certifiering enligt standarderna: EN ISO 13688:2013 och EN ISO 20471:2013/A1:2016, Klass I: 55221 – 55223 – 52221 – 23221, Klass II: 221 – 223

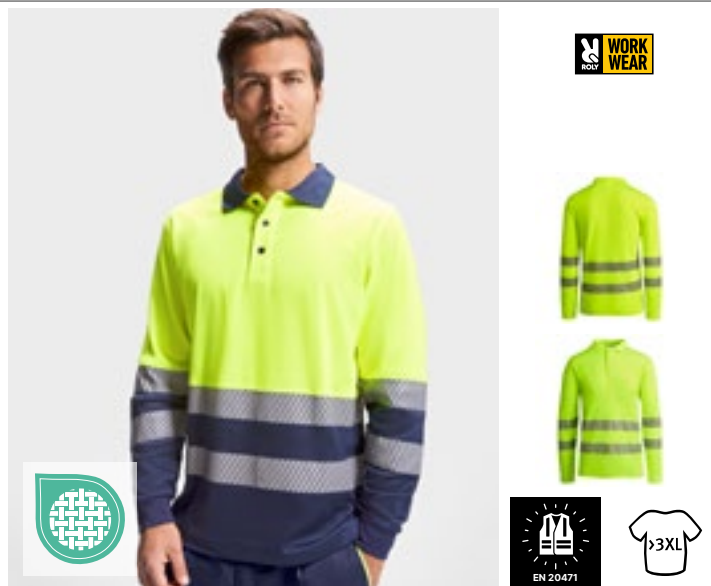

**RY9319** | HV9319 **Poloshirt Atrio Longsleeve**

55% bomull / 45% polyester

S, M, L, XL, XXL, 3XL, 4XL

170 g/m<sup>2</sup>

Roly Workwear

FLUOR ORANGE 223	FLUOR YELLOW 221	GARDEN GREEN 52/FLUOR YELLOW 221
LEAD 23/FLUOR YELLOW 221	NAVY BLUE 55/FLUOR ORANGE 223	NAVY BLUE 55/FLUOR YELLOW 221

Praktisk långärmad piké i Hi-Vis-material | 1x1 ribbstickad krage | Kontrasterande knappslå med 3 knappar | Två segmenterade reflexband på överdelen och ärmarna | Bekväm och luftig materialblandning i polyester/bomull | Ficka | CE-certifiering enligt standarderna: EN ISO 13688:2013 och EN ISO 20471:2013/A1:2016, Klass I: 55221 – 55223 – 52221 – 23221, Klass II: 221 – 223



**RG192** | TRS192 **Pro Hi-Vis Long Sleeve Polo Shirt**

100% Polyester

S, M, L, XL, XXL, 3XL

150 g/m<sup>2</sup>

Regatta High Visibility

ORANGE/NAVY	YELLOW/NAVY
-------------	-------------

100 % snabbtorkande piké-tyg i polyester | EN ISO 20471:2013 +A1:2016 klass 2 | Orange också för RIS-3279/TOM | Fuktkransporterande textil | Ribbstickad krage med dragkedja | Fuktens leds bort mycket effektivt | Hi-vis vinkelmarkeringar



**YK310** | HVJ310 **Hi-Vis Long Sleeve Polo**

100% polyester

S, M, L, XL, XXL, 3XL, 4XL, 5XL, 6XL

YOKO

HI-VIS ORANGE	HI-VIS YELLOW
---------------	---------------

Uppfyller EN ISO20471:2013 klass 3 och orange uppfyller även RIS-3279-TOM | Två 5 cm breda reflexband runt torson och ett över varje axel | Kontraststickad marinblå ribbad krage och ärmslut | 3-knapps knappslå | 3-knapps slå | Sömnad med två nålar | tillverkaren garanterar de reflekterande egenskaperna enligt europeiska standarder i 25 tvättar vid 40 °C



**KX324** | KXSW

## Hi-Vis Workwear Sweatshirt Limerick

100% polyester  
S, M, L, XL, XXL, 3XL

Korttex



Mjuk på insidan | Två 5 cm breda reflekterande remsor runt kroppen, armarna och varje axel | Rund halsringning och manschetter grå kontrast och ribbat | Gult och orange certifierat enligt EN ISO 20471:2013 + A1:2016, klass 3 | Alla andra färger är certifierade enligt EN 17353 typ B3 | Utrustad med EAN-streckkod | Individuellt förpackade i polyetenpåsar | Instruktioner för användning på alla officiella EU-språk | Tillverkaren garanterar de reflekterande egenskaperna enligt EN-standarden för 25 tvättar upp till 40 °C



**RG6560** | TRF656

## Pro Hi-Vis Sweat Top

65% polyester / 35% bomull  
S, M, L, XL, XXL, 3XL

Regatta High Visibility



65 % polyester/35 % bomull, borstat ryggmaterial | EN ISO 20471:2013 +A1:2016 klass 2 | Orange också för RIS-3279/TOM | Rund hals | Ribbade muddar och nedkant | Hi-vis vinkelmarkeringar



**KX421** | KXHO

## Hi-Vis Workwear Hoody Cork

100% polyester  
S, M, L, XL, XXL, 3XL

Korttex



Mjuk på insidan | Två 5 cm breda reflekterande remsor runt kroppen, armarna och varje axel | Känguruficka | Huva med grå dragsko | Manschetter i grått och ribbat | Gult och orange certifierat enligt EN ISO 20471:2013 + A1:2016, klass 3 | Alla andra färger är certifierade enligt EN 17353 typ B3 | Utrustad med EAN-streckkod | Individuellt förpackade i polyetenpåsar | Instruktioner för användning på alla officiella EU-språk | Tillverkaren garanterar de reflekterande egenskaperna enligt EN-standarden för 25 tvättar upp till 40 °C



BEST SELLER



NEW  
COLOUR



**YK510** | HVJ510

## Hi-Vis Sweatshirt

100% polyester  
S, M, L, XL, XXL, 3XL  
280 g/m<sup>2</sup>

YOKO



Hi-Vis gul och orange färg och deras respektive tvåfärgskombinationer uppfyller EN ISO20471 Klass 3 | Hi-Vis orange uppfyller RIS-3279-TOM | Stickat foder i polyesterjersey | 5 cm breda reflexband - standard | 2 reflexband runt torso och armar, samt över vardera axel | Tejpädd nacke | Nedhasade axlar, rund halsringning | Tvillingstygn | Ribbstickad hals, ärmslut och linning | Tillverkaren garanterar reflexegenskaper enligt EN-standard för 25 tvättar! | Svarta & marinblå erbjuder även ännu högre synlighet



BEST SELLER



NEW  
COLOUR



**YK05** | HVK05

## Hi-Vis Pull-Over Hoodie

100% polyester  
S, M, L, XL, XXL, 3XL  
280 g/m<sup>2</sup>

YOKO



Motsvarar EN ISO20471 Class 3 | Tillverkad av anti-noppande single jersey stickad polyester | Två 5 cm breda reflexband runt torso och ett över varje axel | Huva med dragsko | Tejpädd nacke | Sänkta axlar | Ribbstickad linning och ärmslut | Känguruficka | Dubbelsöm överallt | Tillverkaren garanterar reflexegenskaper enligt EN-standard för 25 tvättar!

# ARBETSKLÄDER - HI-VIS (SWEATSHIRTS & FLEECE)



**YK07** | HVK07 **Hi-Vis Zip Hoodie**

100% polyester  
S, M, L, XL, XXL, 3XL  
280 g/m<sup>2</sup>

YOKO

BLACK	HI-VIS ORANGE	HI-VIS YELLOW
HI-VIS YELLOW/NAVY	NAVY	ORANGE/NAVY



NEW  
COLOUR



**YKK06** | HVK06 **Hi-Vis 1/4 Zip Sweatshirt**

100% polyester  
S, M, L, XL, XXL, 3XL  
280 g/m<sup>2</sup>

YOKO

HI-VIS ORANGE	HI-VIS YELLOW
---------------	---------------



Hi-Vis gul och orange färg och deras respektive tvåfärgskombinationer uppfyller EN ISO20471 klass 3. Orange och orange/marinblå färg är även RIS-3279-TOM-certifierad för järnvägsbruk. Svarta & marinblå erbjuder även ännu högre synlighet | 280 g anti-noppande single jersey stickad polyester | Två 5 cm breda reflexband runt torson och ett över varje axel | Huva med dragsko | Helgående dragkedja fram | Två fodrade fickor | Dubbelsöm överallt | Tillverkaren garanterar reflexegenskaper enligt EN-standard för 25 tvättar!

Uppfyller EN ISO20471:2013 klass 3 och orange uppfyller även RIS-3279-TOM | Två 5 cm breda reflexband runt torso och armar samt ett över varje axel | Antinoppande fleecetyg med varmt jersey-foder | Ståkrage fodrad i samma material | 1/4 dragkedja med matchande kant | Ribbstickade ärmslut och linning | Dubbelsöm överallt | Tillverkaren garanterar reflexegenskaper enligt EN-standard för 25 tvättar vid 40 °C

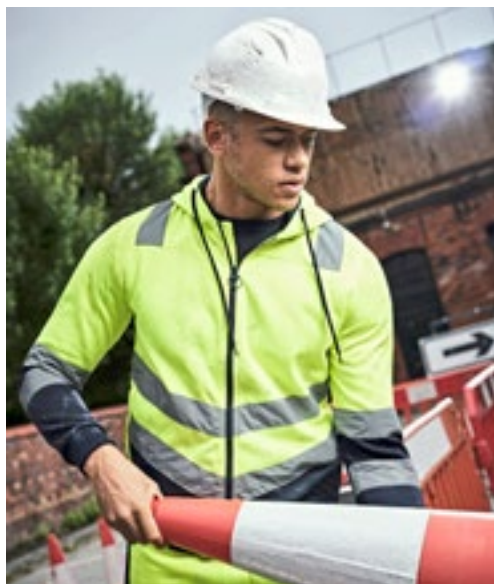

**RG6250** | TRF625 **Pro Hi-Vis F/Z Hoodie**

65% polyester / 35% bomull  
S, M, L, XL, XXL, 3XL

Regatta High Visibility

ORANGE/NAVY	YELLOW/NAVY
-------------	-------------



**RT503** | R503X **Recycled Zipped Safety Hoodie**

100% Polyester  
S, M, L, XL, XXL, 3XL, 4XL  
290 g/m<sup>2</sup>

Result Genuine Recycled

FLUORESCENT ORANGE/BLACK	FLUORESCENT YELLOW/BLACK
--------------------------	--------------------------



65 % polyester/35 % bomull, borstad ryggmaterial | EN ISO 20471:2013 +A1:2016 klass 2 | Orange också för RIS-3279/TOM | Jerseyfodrad huva | Reglerbar fast huva | Ribbade muddar och nederkant | Två lågt placerade fickor | Hi-vis vinkelmarkeringar

100 % REPVEVE® återvunnen polyester med varm, borstad inre fleece, ribbstickning: 100 % polyester | Ventilerande | Vindtät | EN ISO 20471: 2013+A1:2016 klass 2 | RIS-3279-TOM klass 2 (endast orange) | Kraftiga ribbstickade ärmslut och linning med stretch | Tryckta säkerhetsband med lätt stretch | YKK-dragkedja och -dragtapp fram i fullängd | Fram- och bröstfickor med dragkedja | Foder i varm, borstad fleece | Huva med dragsko | Häng ögla | Återvunnet REPVEVE®-material tillverkat av miljöanpassade material av återvunna plastflaskor och industriavfall | Kan återvinnas i slutet av produktens livslängd | Klar för branding | Plastpåsen är biologiskt nedbrytbar | Tillverkad av 14 plastflaskor (1 liter) | Tillverkaren garanterar reflexegenskaper enligt EN-standard för 25 tvättar vid 40 °C





**YK08** | HVK08 **Hi-Vis Fleece Jacket**

100% polyester  
S, M, L, XL, XXL, 3XL  
380 g/m<sup>2</sup>

YOKO



EN ISO20471:2013 klass 3 | 5 cm breda reflexband – 3M™ Scotchlite™ | Två band runt kroppen och två runt armar, och ett band över vardera axel | Hellång dragkedja framtill | Två band runt kroppen och två runt armar, och ett band över vardera axel | Två lågt placerade kantsydd fickor | Hi-Vis orange och orange/marinblå färg uppfyller RIS-3279-TOM | Idealiskt termiska arbetskläder för flygplatspersonal, bud, vägarbetare och renhållningsarbetare etc. | Anti-noppande polyester | Tillverkaren garanterar reflexegenskaper enligt EN-standard för 25 tvättar!



**KX422** | KXZHO **Hi-Vis Workwear Hooded Sweat-Jacket Galway**

100% polyester  
S, M, L, XL, XXL, 3XL  
260 g/m<sup>2</sup>

Korntex



Mjuk på insidan | Två 5 cm breda reflekterande remsor runt kroppen, armarna och varje axel | Två snedställda fickor bredvid dragkedjan | Huva med grå dragsko | För gult och orange, ribbade muddar i kontrasterande grått | För marinblått är muddarna färgmatchade | Certifierad enligt EN ISO 20471: 2013 + A1: 2016, klass 3 | Utrustad med EAN-streckkod | Individuellt förpackade i polyetenpåsar | Instruktioner för användning på alla officiella EU-språk



**KX800** | KXFJ **Hi-Vis Safety Fleece-Jacket Bergen**

100% polyester  
S, M, L, XL, XXL, 3XL, 4XL, 5XL  
260 g/m<sup>2</sup>

Korntex



Varmt fleecetyg | Två 5 cm breda reflekterande remsor runt kroppen, ärmarna och över båda axlarna | Elastiska ärmslut | Certifierad enligt EN ISO 20471: 2013 + A1: 2016, klass 3 | Orange följer också GO/RT 3279 | Utrustad med EAN-streckkod | Individuellt förpackade i polyetenpåsar | Instruktioner för användning på alla officiella EU-språk | Tillverkaren garanterar de reflekterande egenskaperna enligt EN-standard för 25 tvättar upp till 40 °C



**RT329** | R329X **Safety Microfleece Jacket**

100% polyester  
S, M, L, XL, XXL, 3XL, 4XL  
280 g/m<sup>2</sup>

Result Safe-Guard



Certifierad enligt ISOEN20471:2013, Klass 2 | Reflexband på axlar, kropp och armar | Workguard Grey kontrastpaneler | Fickor med dragkedja | Ståkrage | Häng öglor | Ofodrad | Tillverkaren garanterar reflexegenskaper enligt EN-standard för 25 tvättar!



**KX508** | KXLWJ **Hi-Vis Lightweight Safety Jacket Andorra**

100% polyester  
S, M, L, XL, XXL, 3XL  
120 g/m<sup>2</sup>

SIGNAL ORANGE | SIGNAL YELLOW

Två rymliga fickor på framsidan | Två horisontella reflexränder över axlarna och på varje ärm | Kantsöm i svart polyester | Certifierad enligt EN ISO 20471:2013 + A1:2016, storlek S och M enligt klass 2, från storlek L enligt klass 3 | Orange följer också GO/RT 3279 | Stängs med två krok- och slingfästelement | Utrustad med EAN-streckkod | Individuellt förpackade i polyetenpåsar | Instruktioner för användning på alla officiella EU-språk | Tillverkaren garanterar de reflekterande egenskaperna enligt EN-standard för 25 tvättar upp till 40 °C



**YK450** | HVS450 **Hi-Vis Soft Flex Breathable Rain Jacket**

100% Polyester  
S, M, L, XL, XXL, 3XL  
210 g/m<sup>2</sup>

HI-VIS YELLOW | ORANGE

300D-polyester | Uppfyller EN ISO20471: 2013 klass 3 & EN343 klass 3.3 | Tillverkad av mjuk beröring andningsbar PU överföringsbelagd yttre tyg med nätfoder | 3M värmeförseglade reflexband runt kroppen och armarna | En stag över varje axel | Drop huva | Elastiska ärmslut | Två nedre fickor | Dragsko på nederkant | Syade och tejsvetsade sömmar genomgående | Tillverkaren garanterar reflexegenskaper enligt EN-standard för 25 tvättar vid 40 °C



**RT216** | R216X **High Vis Waterproof Suit**

100% polyester  
XS, S, M, L, XL, XXL, 3XL, 4XL  
210 g/m<sup>2</sup>

FLUORESCENT YELLOW

Vind- och vattenavvisande skydd 2.000mm | Stormdri-textil 2000 | PVC ytbehandling | Jacka: Stormklaff med tryckknappar och mycket robust dragkedja | Dragsko i nederkant | Integrerad huva | Framfickor med stormklaff | Elastiska ärmslut | Tejpade sömmar | Hängetikett | Mesh-material i ryggen | Reflexband | Byxor: Sidfickor | Resårband i midjan | Reflexband på benen | Tillverkaren garanterar reflexegenskaper enligt EN-standard för 25 tvättar vid 40 °C

**SAFE-GUARD**  
by **Result**

**Result**  
**core**  
VALUE



**RT505** | R505X **Recycled Printable Safety Softshell Jacket**

100% Polyester  
S, M, L, XL, XXL, 3XL, 4XL  
280 g/m<sup>2</sup>

FLUORESCENT ORANGE/BLACK | FLUORESCENT YELLOW/BLACK

Ytterskikt: 100 % återvunnen polyester, innerskikt: 100 % polyestermikrofleece | Mekaniskt garn i 2 lager | Vattentät, ventilerande, vindtät | EN ISO 20471: 2013+A1:2016 klass 2 | RIS-3279-TOM Issue 2: Class 2 (orange) | Elastanfri, veckad garnstretch | Dragkedja genom kragen med haksydd och dragtapp | 50 mm påsydda säkerhetsreflexband | Microfleece-fodrad för extra värme | Elastiska ärmslut | Dekorativ övre söm | Fickor med dragkedja | Häng ögla | Återvunnen textil med miljöanpassade material av återvunna plastflaskor och industriavfall som är hållbart och likvärdigt konventionellt garn | Tillverkad av 21 plastflaskor (1 liter) | Kan återvinnas i slutet av produktens livslängd | Tillverkaren garanterar reflekterande egenskaper enligt EN-standard för 25 tvättar vid 40 °C

**YOKO**  
HI-VIS



**GENUINE**  
**recycled**  
by **Result**





**korntex**



**KX807** | KXSSHJ **Hi-Vis Safety Softshell Jacket Turku**

100% polyester  
S, M, L, XL, XXL, 3XL  
300 g/m<sup>2</sup>

Korntex

SIGNAL ORANGE SIGNAL YELLOW

Vindtät med värmeisolerande fleecefoder | Två sidofickor och en bröstficka med dragkedja | Två 5 cm breda reflekterande remсор runt kroppen och två 5 cm breda reflekterande remсор över axlarna | Certified according to EN ISO 20471:2013 + A1:2016 | Orange följer också GO/RT 3279 | Utrustad med EAN-streckkod | Individuellt förpackade i polyetenpåsar | Instruktioner för användning på alla officiella EU-språk | Tillverkaren garanterar de reflekterande egenskaperna enligt EN-standarderna för 25 tvättar upp till 40 °C



**korntex**



**KX812** | KXBSSHRJ **Premium Printable Hi-Vis Softshell Safety Jacket Copenhagen**

100% Polyester  
S, M, L, XL, XXL, 3XL  
200 g/m<sup>2</sup>, Signal Red/Black: 180 g/m<sup>2</sup>

Korntex

SIGNAL ORANGE/BLACK SIGNAL RED/BLACK SIGNAL YELLOW/BLACK

Vattentät (till 8 000 mm) | Vindtålig | Segmenterade reflexband | Dragkedja med heltäckande vindsydd och tryckknappar längs halsen | Napoleonfickor med dragkedja på båda sidor | Två dolda fickor under de nedre reflexbanden | Huvan får plats i kragen | Muddar som kan justeras med kardborreband | Extra ficka på vänster insida | Certifierad enligt EN ISO 20471:2013 + A1:2016, klass 3 och EN 343:1 | Orange följer också GO/RT 3279 | Utrustad med EAN-streckkod



**SAFE-GUARD**  
by **Result**



**RT117** | R117X **High Vis Soft Shell Jacket**

100% Polyester, Mellanlager: 100% Polyuretan  
S, M, L, XL, XXL, 3XL  
310 g/m<sup>2</sup>

Result Safe-Guard

FLUORESCENT ORANGE FLUORESCENT YELLOW

Certifierad enligt ISOEN20471:2013, Klass 2 | 310g/m<sup>2</sup> Soft Shell 3-lagers 5 000 mm vattentät bundet tyg | Andningsbar (3 000 g) | Yttre lager: 100% polyester | Mittlager: TPU-andningsbart membran | Invändigt: Mikrofleece för ännu mer värme | Foder: 100 % polyestertrikå upptill bak | Påsydda 50 mm breda reflexränder | Mjukt, stretchigt material | Modernt snitt, längre baksida | Inre windstopper upp till kragen och överkroppen | Dekorativt främre ok | Hellång dragkedja fram | Två stora fickor fram med blixtlås, en innerficka och en mobilinnerficka | Justerbar, elastisk snörning | Tillverkaren garanterar reflekterande egenskaper enligt EN standard för 5 tvättar



**SAFE-GUARD**  
by **Result**



**RT331** | R331X **Dynamic Softshell Coat**

100% polyester  
S, M, L, XL, XXL, 3XL, 4XL  
310 g/m<sup>2</sup>

Result Safe-Guard

FLUORESCENT ORANGE FLUORESCENT YELLOW

3-lager membrantextil | Vattentät (8.000 mm), andningsförmåga (1.000 g/m<sup>2</sup>/24h) & vindtät Tp-membran | Invändigt: polyester-mikrofleece | Foder: kviltad polyester | EN ISO 20471:2013 Class 2 | Färg orange: GO/RT 3279 ISSUE 8:2013 Class 2 | Triåfodrad huva i kragen med kardborreband | Reflekterande detalj & diagonalt tryck på bröst och ärm | Kraftig yttre stormflik med dragkedja | Inre stormklaff med haksyddet | Justerbar gummiöverdragen snodd i nederkanten | Kontrasterande grått trikåfoder | 3 fickor med dragkedja på utsidan | 2 Innerfickor | Invändigt stormärmslut | Ståkrage | Hängetikett | Tillbehör till dekoration: Dragkedja med inre rygg och vänster bröst

# ARBETSKLÄDER - HI-VIS (JACKOR & BYXOR)



**YOKO.** HI-VIS



**YK09** | HVK09 **Hi-Vis 2 Bands & Braces Softshell Jacket**

100% polyester  
S, M, L, XL, XXL, 3XL, 4XL

YOKO

BLACK	HI-VIS ORANGE	HI-VIS ORANGE/NAVY
HI-VIS YELLOW	HI-VIS YELLOW/NAVY	NAVY

Hi-Vis gul, Hi-Vis gul/marinblå, Hi-Vis orange och Hi Vis orange/marinblå uppfyller EN ISO20471:2013 Klass 3, svart och marinblå ger förbättrad synlighet | Hi-Vis orange och orange/marinblå färg uppfyller RIS-3279-TOM | Tre lager softshell-tyg garanterar 8000 mm andningsförmåga & 3000 mvp vattentätet | Utvändig skikt: 100 % polyester | Mellanlager: TPU-membran | Inre lagret: 140D varm & bekväm mikrofleece | 5 cm breda påsydda reflexband runt torso och armar och ett band över vardera axel | Två fodrade fickor med dragkedjor | 100% vattentäta dragkedjor och märkes-dragkedjelöpare på fram- och bröstficka | Justerbara ärmslut och dragband i nederkanten | Formad korsrygg för stil | De mörkblå kontrasterna bidrar till firma-look och döljer smuts runt nederkant och ärmslut | Tillverkaren garanterar reflexegenskaper enligt EN-standard för 25 tvättar! | Justerbara elastiska muddar med kardborrband



**Kortex**



**KX020** | KXRLJ **Hi-Vis Light Rain Jacket Kaunas**

100% Polyester  
S, M, L, XL, XXL, 3XL, 4XL, 5XL

Kortex

SIGNAL ORANGE	SIGNAL YELLOW
---------------	---------------

Ovandel: 100 % oxford-polyester, foder: 100 % polyestermesh | Lätt och väl synlig regnjacka med foder som andas | Dragkedja med vindlucka längs med hela längden | Två dolda fickor med sidoöppning och dragkedja | Bröstficka med kardborreband | Huvan får plats i kragen | Dekorativa fickor baktill och på bröstet | Innersmanschetter | EN ISO 20471:2013/A1:2016 klass 3 och EN 343:2019



**Kortex**



**KX804** | KXRJ **Premium Hi-Vis Rain-Jacket Tampere**

100% polyester  
S, M, L, XL, XXL, 3XL, 4XL, 5XL

Kortex

SIGNAL ORANGE	SIGNAL YELLOW
---------------	---------------

Vattentät oxfordpolyester i 300D med högkvalitativ polyuretanbeläggning | Fodrad polyesterkiltning | Två 5 cm breda reflekterande remsor runt kroppen, ärmarna och över båda axlarna | Dragkedja med vindlucka längs med hela längden | Två dolda fickor med sidoöppning och dragkedjor | Bröstficka med kardborreband | Huvan får plats i kragen | Innersmanschetter | Certifierad enligt EN ISO20471: 2013 klass 3 och EN 343 | Orange följer också GO/RT 3279 | Utrustad med EAN-streckkod | Individuellt förpackade i polyetenpåsar | Instruktioner för användning på alla officiella EU-språk | Tillverkaren garanterar de reflekterande egenskaperna enligt EN-standarderna för 25 tvättar upp till 40 °C



**Kortex**



**KX809S** | KXPJ **Robust 4-in-1 Hi-Vis Pilot Jacket Oslo**

60% bomull / 40% polyester, Foder: 100% polyester  
XS, S, M, L, XL, XXL, 3XL, 4XL, 5XL  
245 g/m<sup>2</sup>

Kortex

SIGNAL ORANGE/BLACK	SIGNAL YELLOW/BLACK	SIGNAL YELLOW/NAVY
---------------------	---------------------	--------------------

Pilotjackan är tillverkad av slitstark materialblandning i bomull/polyester, PU-beläggning | Två bröstfickor, en stor smartphone-ficka, två höftfickor, en ärmficka, en innerficka | Krage i polyesterpals med dragkedja som tillval | Foder med dragkedja som tillval | Avtagbara armar som tillval | Ingen extern etikett på produkten: lämplig för ommärkning | Efterbehandlingsåtkomst för enkel utskrift | Certifierad enligt EN ISO 20471 klass 3 (väst enligt klass 2) | Utrustad med EAN-streckkod | Individuellt förpackade i polyetenpåsar | Instruktioner för användning på alla officiella EU-språk | Tillverkaren garanterar de reflekterande egenskaperna enligt EN-standarderna för 25 tvättar upp till 40 °C



**SAFE-GUARD**  
by **Result**



**RT18** | R018X **Safety Jacket**

100% polyester  
S, M, L, XL, XXL, 3XL

Result Safe-Guard

FLUORESCENT ORANGE | FLUORESCENT YELLOW

EN ISO20471:2013 Specification, klass 3 godkänd | Vind- och vattentät (3 000 mm) | Yttermaterial: Oxford polyester med PU-beläggning | Värmskydd: 160 g/m<sup>2</sup> polyesteravduggning | Foder: 190T polyester, diamanformad kvilt | Sömlöst axelparti för optimala vattenavvisande egenskaper | Tejpade sömmar | Dold huva i kragen med reglerbar dragsko | Hellång dragkedja fram | Två stora fickor fram, en innerficka och en mobilficka | Windstopper med knappstängning | 50 mm breda, påsydda säkerhetsränder av reflekterande material från 3M™ Scotchlite™ | Dold öppning: dragkedja baktill på insidan av fällen | På grund av den vattentäta beläggningen luktar artikeln efter upppackning. När plagget har hanterats, dekorerats eller luftats försvinner lukten | Tillverkaren garanterar reflexegenskaper enligt EN-standard för 25 tvättar!



**SAFE-GUARD**  
by **Result**



**RT217X** | R217X **High Vis Winter Blouson**

100% polyester  
S, M, L, XL, XXL, 3XL, 4XL

Result Safe-Guard

FLUORESCENT ORANGE | FLUORESCENT YELLOW

EN ISO20471: 2013-specifikation, klass 3 godkänd | EN343 godkänd | Vattentäta sömmar | Dolda huva med dragsko | Kraftig dragkedja | Windstopper med knappstängning | En innerficka på höger sida | 50 mm breda reflexband | Två sidfickor med klaffar | Dessa plagg ska bäras knäppta och rena för att bevara effektiviteten | Elastiskt midjeband | Utsida: 300D PU-belagd Oxford-polyester | Isolering: Kviltad polar-termo vaddering | Foder: 100% kviltad polyesteravduggning | Tillverkaren garanterar reflexegenskaper enligt EN-standard för 25 tvättar!



**SAFE-GUARD**  
by **Result**



**RT218X** | R218X **High Vis Motorway Coat**

100% polyester  
S, M, L, XL, XXL, 3XL, 4XL

Result Safe-Guard

FLUORESCENT ORANGE | FLUORESCENT YELLOW

Utsida: 300D PU-belagd Oxford-polyester | Isolering: Kviltad polar-termo vaddering | Foder: 190T kviltad 100% polyester i diamanmönster | EN ISO20471: 2013, klass 3 godkänd | Vattentäta sömmar | Dold huva med dragsko, går att vika in | Kraftig tvåvägsdragkedja med stormklaff | 2 stora fickor med stormklaff - 1 invändig ficka | Dessa plagg ska bäras knäppta och rena för att bevara effektiviteten | Tillverkaren garanterar de reflekterande egenskaperna enligt EN-standard för 25 tvättar! | 50mm sydd på säkerhetsband



**SAFE-GUARD**  
by **Result**



**RT452** | R452X **Motorway 2-Tone Safety Coat**

100% polyester  
S, M, L, XL, XXL, 3XL

Result Safe-Guard

FLUORESCENT ORANGE/BLACK | FLUORESCENT YELLOW/BLACK

Yttre: 300D PU-belagd Oxford 100% polyester, Fyllning: 160 g/m<sup>2</sup> 100% polyester, foder: 190T diaman quiltad 100% polyester | Vattentät 1000 mm, vindtät | EN ISO 20471: 2013 + A1-2016- klass 3 | RIS-3279-TOM- Klass 3 (endast orange) | 50 mm reflekterande axel-, kropps- och ärmband | Stora fickor med stormklaff | Vikbar huva med dragsko | Windstopper med knappstängning | Rutad vaddering | 2-vägs dragkedja | Tejpade sömmar | Ståkrage | Ficka på insida | Mörk nedre panel döljer smuts | Redo att märka: Utan label | Dekorationsåtkomst: dragkedja på ryggen | Dekorationstyp: Transfer, tryck & broderi | Tillverkaren garanterar reflexegenskaper enligt EN-standard för 25 tvättar!

# ARBETSKLÄDER - HI-VIS (JACKOR & BYXOR)



GENUINE  
**recycled**  
by Result



**RT500** | R500X **Recycled Ripstop Padded Safety Jacket**

100% Polyester  
S, M, L, XL, XXL, 3XL, 4XL

Result Genuine Recycled

FLUORESCENT ORANGE | FLUORESCENT YELLOW | NAVY

Ytter: 100 % återvunnen ripstop-polyester med TPU, vadderung: 200 g/m<sup>2</sup> 100 % REPVEVE® återvunnen polyester, foder: 100 % återvunnen polyester | Förbättrade vattenavstötande egenskaper: regnvatten droppar av plaggets yta | Ventilerande | Vindtät | EN ISO 20471: 2013+A1:2016 klass 2 | RIS-3279-TOM klass 2 (endast orange) | Marinblå: endast förbättrad synlighet | YKK-dragkedja fram i fulllängd med hakskydd och dragtapp | Elastisk nederkant, muddar och huva | Format längre bakstycke | Tryckta säkerhetsband | Ytterfickor med dragkedja | Vadderad huva | Innerficka | Häng ögla | Återvunnet slitstarkt yttre ripstop-tyg med återvunnen REPVEVE®-vadderung av miljöanpassade material tillverkade av återvunna plastflaskor och industriavfall | PFOA-fri | Kan återvinnas i slutet av produktens livslängd | Möjlighet för dekoration: inre vänstra bröstet och rygg | Klar för branding | Plastpåsen är biologiskt nedbrytbar | Tillverkad av 23 plastflaskor (1 liter) | Tillverkaren garanterar reflexegenskaper enligt EN-standard för 25 tvättar vid 40 °C



SAFE-GUARD  
by Result



**RT325** | R325M **Men's Soft Padded Safety Jacket**

100% polyester  
S, M, L, XL, XXL, 3XL, 4XL

Result Safe-Guard

FLUORESCENT ORANGE/GREY | FLUORESCENT YELLOW/GREY

Ytter: 75D 100 % Polyester-stretch/TPU film | Fyllning: 100% mjuk polyester | ISO EN20471: 2013 Klass 2, Orange överensstämmer också med RIS-3279-TOM | Reflextryck på axel, bål och ärmband | Gråfärgat foder och kant | Mjukt band i ärmhål och nederkant | Längre ryggspanel | Fickor med dragkedja | Ståkrage | Häng öglor | Ficka på insida | Klar för branding - utan etikett | Tillverkaren garanterar reflexegenskaper enligt EN-standard för 25 tvättar!



SAFE-GUARD  
by Result



**RT325F** | R325F **Women's Soft Padded Safety Jacket**

100% polyester  
XS, S, M, L, XL

Result Safe-Guard

FLUORESCENT ORANGE/GREY | FLUORESCENT YELLOW/GREY

Ytter: 75D 100 % Polyester-stretch/TPU film | Fyllning: 100% mjuk polyester | ISO EN20471: 2013 Klass 2, Orange överensstämmer också med RIS-3279-TOM | Reflextryck på axel, bål och ärmband | Gråfärgat foder och kant | Mjukt band i ärmhål och nederkant | Längre ryggspanel | Fickor med dragkedja | Ståkrage | Häng öglor | Ficka på insida | Klar för branding - utan etikett | Något figursydd | Tillverkaren garanterar de reflekterande egenskaperna enligt EN-standard för 25 tvättar!



YOKO  
HI-VIS



**YK301** | HVP301 **Security Jacket**

100% polyester  
S, M, L, XL, XXL, 3XL  
180 g/m<sup>2</sup>

YOKO

BLACK | NAVY

EN343 mot dåligt väder | 5 cm breda reflexband | 4oz kviltad polyester-vadderung med nylonfoder | Ståkrage | Mycket robust dragkedja fram med knäppbar stormklaff | 2 ytterfickor med stormklaffar | Invändig bröstficka | Sydda och tejpade sömmar | Tillverkaren garanterar reflexegenskaper enligt EN-standard för 25 tvättar!



**YK703** | HVV703 **Hi-Vis Chevron Quilted Jacket**

100% Polyester  
S, M, L, XL, XXL, 3XL  
190 g/m<sup>2</sup>

YOKO

HI-VIS YELLOW

Motsvarar EN ISO20471:2013 Klass 2 | Denna jacka är immun från metalldetektor och skanner, idealisk för elektronikindustrin | Mobiltelefonfickor | Vändbar interaktiv zip | 300D PU-belagd yttre tyg | Smarta diagonala chevronreflekerande band runt kroppen för stil och säkerhet | Mjukt tryck quiltat marinmikrofoder på kroppen och armarna | Ärmarna är avtagbara | Mobiltelefonficka på höger bröst med reflekterande klaff tätad med krok och slinga | Elastiska ärmslut | Två nedre fickor med reflekterande flikar | Insida krok-och-slinga förseglad ficka | Tillverkaren garanterar reflexegenskaper enligt EN-standard för 25 tvättar vid 40 ° C



**YK706** | HVV706 **Hi-Vis Kensington Jacket With Fleece Lining**

100% polyester  
XS, S, M, L, XL, XXL, 3XL  
340 g/m<sup>2</sup>

YOKO

BLACK HI-VIS ORANGE HI-VIS YELLOW NAVY  
PINK

En smart snygg Hi Vis-jacka blandad med säkerhet, komfort, kvalitet och stil | Mjuk känsla, snyggt kviltad och vattentät | Gul och orange motsvarar EN ISO 20471:2013 Class 3 & orange är också GO/RT 3279 certifierad för järnvägsindustrin | Orange uppfyller även RIS-3279-TOM för järnvägs-industri | Två 5 cm breda V-formade reflexband på torson och runt ärmarna för att synas i mörkret | Två fodrade fickor med dragkedja | En stor patchficka på insidan av det fasta fleecefodret | Reflexband vid ärmslut och på torson | Bra färgval för både arbete och fritidsanvändning | Inre dold dragkedja nedtill ger tillgång för dekoration | Tillverkaren garanterar reflexegenskaper enligt EN-standard för 25 tvättar! | Pink gjord i Lady Fit

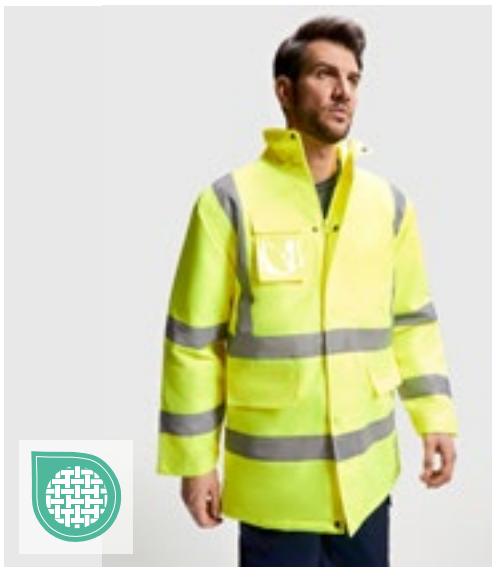

**RY9320** | HV9320 **Jacket Merak**

100% Polyester  
S, M, L, XL, XXL, 3XL, 4XL

Roly Workwear

FLUOR YELLOW 221 GARDEN GREEN 52/FLUOR YELLOW 221 LEAD 23/FLUOR YELLOW 221  
NAVY BLUE 55/FLUOR ORANGE 223 NAVY BLUE 55/FLUOR YELLOW 221

Kombinerad, quiltad hi-vis-parka | Vattentätt material med värmeförseglade sömmar | Avtagbar huva med justerbar dragsko | Två horisontella reflexband på överdel och ärmar och vertikala reflexband på axlarna | Bröstkficka med klaff och kardborreband samt en ID-hållare | Två framfickor med klaff | Innerficka med blixtås | Dolda muddar på ärmarna i ribbad 1x1-stickning | Mittpanel med metallknappar för knäppning och dubbel dragkedja | Ficka för screentryck | CE-certifiering enligt standarder: EN ISO 13688:2013 och EN ISO 20471:2013/A1:2016, Klass I: 55221 - 55223 - 52221 - 23221, Klass II: 221

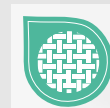
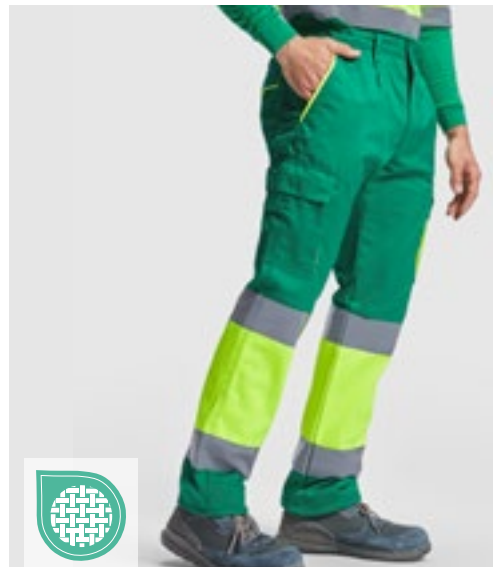

**RY9321** | HV9321 **Trousers Enix**

80% polyester / 20% bomull, Inre: 100% polyester  
38, 40, 42, 44, 46, 48, 50, 52, 54, 56, 58, 60

Roly Workwear

GARDEN GREEN 52/FLUOR YELLOW 221 LEAD 23/FLUOR YELLOW 221 NAVY BLUE 55/FLUOR ORANGE 223  
NAVY BLUE 55/FLUOR YELLOW 221

Fodrade långbyxor i reflexmaterial med flera fickor | Kombineras i två färger och med reflexband | Kontrasterande, fluorescerande detaljer på fickorna | Fleecefoder | Midjeresår som kan justeras baktill | Dubbel framficka | Två bakfickor med lock och kardborreband | Två sidfickor med lock och kardborreband | CE-certifiering enligt standarder: EN ISO 13688:2013 och EN ISO 20471:2013/A1:2016, Klass I: 55221 - 55223 - 52221 - 23221

# ARBETSKLÄDER - HI-VIS (JACKOR & BYXOR)



**YOKO** HI-VIS



## YK018T | HV018T Hi-Vis Cargo Trousers With Knee Pad Pockets

80% polyester / 20% bomull

Midja: 28, 30, 32, 34, 36, 38, 40, 42, 44, 46, 48 Inch / Längd: 31 (regular), 33 (long)  
340 g/m<sup>2</sup>

YOKO

BLACK | HI-VIS ORANGE | HI-VIS YELLOW | NAVY

Hi Vis gul & Hi Vis orange motsvarar EN ISO20471:2013 Klass 1, och svart & marinblå ger förbättrad synlighet | 5 cm breda reflexband – 3M™ Scotchlite™ | 2 reflexband runt varje ben | Linning med 5 bälteshållor och knappstängningar | Dragkedja i gylfen | Cargoficka på benet | Knäskydd med fickor med dold öppning | Påsydd ficka på baksidan med knappstängningar | Endast midja 28 i längd 31 tillgänglig | Tillverkaren garanterar reflexegenskaper enligt EN-standard för 25 tvättar!



BEST SELLER



## RT327 | R327X Safety Cargo Trouser

80% polyester / 20% bomull

XS, S, M, L, XL, XXL, 3XL, 4XL / Längd: 32 (81 cm)  
280 g/m<sup>2</sup>

Result Safe-Guard

FLUORESCENT ORANGE | FLUORESCENT YELLOW

Linning med bälteshållor och delvis med resårband | Dragkedja med knappstängning | Högt bekvämt midjeband baktill | Bakre lapp och linjalfickor | Slits framtill & fickor med dragkedja | Svarta paneler | Utsatta ställen förstärkta med sicksacksöm | Reflexband på benen | Cargoficka på sidan | Knäskydds-fickor | Hammarhållare | Avtagbar etikett | EN20471:2013 Class 2 | Tillverkaren garanterar reflexegenskaper enligt EN-standard för 25 tvättar!

SAFE-GUARD by Result

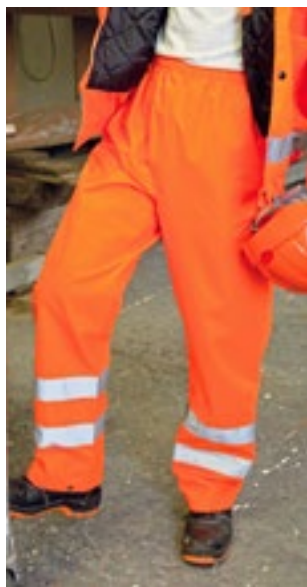
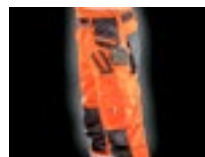

SAFE-GUARD by Result



## RT22 | R022X Safety High Vis Trouser

100% polyester  
S/M, L/XL, XXL

Result Safe-Guard

FLUORESCENT ORANGE | FLUORESCENT YELLOW

Certifierad enligt ISOEN20471:2013, klass 1 | Vattentät (3 000 mm) och vindtät med tejpade sömmar | Påsydda 50 mm breda reflexränder | Inga yttre sömmar på benen | Två sidofickor och en nyckelficka bak | Resårlinning med reglerbar dragsko | Reglerbar knappstängning vid anklarna | Polyester med PU-beläggning | Tillverkaren garanterar reflexegenskaper enligt EN-standard för 25 tvättar!



REGATTA PROFESSIONAL



## RG523R | TRJ523R Pro Hi Vis Insulated Overtrouser

100% Polyester  
S, M, L, XL, XXL, 3XL

Regatta High Visibility

ORANGE/NAVY | YELLOW/NAVY

Uppfyller EN20471 klass 2 (inkl. storlek S) och RIS-3279-TOM (endast orange) | Uppfyller EN343:3.3 | Vattentät och luftigt Isotex 10000, 100 % polyester-tyg med 100 % återvunnen Thermoguard-isolering | Vindtätt tyg med tejpade sömmar och helfodrad insida | Klipp ut-etikett



REGATTA PROFESSIONAL



## RG5050 | TRW505 Pro Hi-Vis Over Trousers

100% polyester  
S, M, L, XL, XXL, 3XL  
145 g/m<sup>2</sup>

Regatta High Visibility

ORANGE/NAVY | YELLOW/NAVY

Vattentät och andningsbar Isotex 10 000 belagd polyestertyg | Uppfyller EN 343 klass 3: 3 | Vindtätt tyg | Tejpade sömmar | Gula överensstämmer med EN20471 klass 1 | Färg orange motsvarande RIS-3279/TOM | Knappar i nederkant | Elastisk midja | Tillverkaren garanterar reflexegenskaper enligt EN-standard för 5 tvättar





**YK461** | HVS461/2/3 **Hi-Vis Waterproof Over-Trousers**

100% polyester  
S, M, L, XL, XXL, 3XL

YOKO



**YK016T** | HV016T **Hi-Vis Jogging Bottoms**

100% polyester  
S, M, L, XL, XXL, 3XL  
280 g/m<sup>2</sup>

YOKO



BLACK	HI-VIS ORANGE	HI-VIS ORANGE/NAVY
HI-VIS YELLOW	HI-VIS YELLOW/NAVY	NAVY

BLACK	HI-VIS ORANGE	HI-VIS ORANGE/NAVY
HI-VIS YELLOW	HI-VIS YELLOW/NAVY	NAVY

Hi-Vis gul och orange färg och deras respektive tvåfärgskombinationer uppfyller EN ISO20471: klass 1. Alla färger är väderbeständiga enligt EN343 | Vattentät Polyester Oxford PU-beläggning | två 5 cm breda reflekterande band runt underbenen | Elastisk linning | limmade och tejpade sömmar | tryckknappar på undersidan för justering | tillverkaren garanterar de reflekterande egenskaperna enligt europeiska standarder i 25 tvättar vid 40 °C

Hi-Vis gul och orange färg uppfyller EN ISO 20471 klass 1 och orange färg är även RIS-3279-TOM-godkänd för järnvägsindustri | Svarta & marinblå erbjuder även ännu högre synlighet | 280 g anti-noppande single jersey stickad polyester | Elastisk linning med dragsko | Två 5 cm breda reflexband på höger lår | Cargofickor med kardborststängning på båda benen | Två höftfickor med dragkedja | Baktill påsydd ficka med kardborreband och klaff | Elastiska benslut | Bekvämt att bära så att du får maximal rörelse utan begränsningar | Tillverkaren garanterar reflexegenskaper enligt EN-standard för 25 tvättar!



**YK451** | HVS451 **Hi-Vis Soft Flex Breathable Rain Trousers**

100% Polyester  
S, M, L, XL, XXL, 3XL  
210 g/m<sup>2</sup>

YOKO



**RG5030** | TRJ503 **Pro Hi-Vis Joggers**

65% polyester / 35% bomull  
S, M, L, XL, XXL, 3XL

Regatta High Visibility



ORANGE/NAVY	YELLOW/NAVY
-------------	-------------

65 % polyester/35 % bomull, borstat ryggmaterial | EN ISO 20471:2013 +A1:2016 klass 1 | Orange också för RIS-3279/TOM | Cordura®-tyg i knäet för hållbarhet | Resår och dragsko i midjan | Sidoficköppningar



**RT328** | R328X **Safety Cargo Shorts**

80% polyester / 20% bomull  
XS, S, M, L, XL, XXL, 3XL, 4XL  
280 g/m<sup>2</sup>

Result Safe-Guard



FLUORESCENT ORANGE	FLUORESCENT YELLOW
--------------------	--------------------

Linning med bälteshållor och delvis med resårband | Bakre lapp och linjal fickor | Svarta paneler | Utsatta ställen förstärkta med sicksacksöm | Reflexband på benen | Cargoficka på sidan | Slits framtill & fickor med dragkedja | Hammarhållare | Bomullstwill | Avtagbar etikett | EN20471:2013 klass 1 | Tillverkaren garanterar reflexegenskaper enligt EN-standard för 25 tvättar!

300D-polyester | Uppfyller EN ISO20471: 2013 klass 1 och EN343 klass 3.3 | Tillverkad av mjuk beröring andningsbar PU överföringsbelagd yttre tyg med nätfoder | 3M värmeförseglade reflekterande band runt botten av varje ben; två fickor | Knappar för justerbar fotled | Syade och tejsvetsade sömmar genomgående | Tillverkaren garanterar reflexegenskaper enligt EN-standard för 25 tvättar vid 40 °C

## Några ord om tryckningen

Vi vill gärna upplysa dig om, att om artiklarna tvättas enligt tvätt- eller skötselavvisningen som anges för artiklarna med en högre tvätt temperatur än max. 40° C kan tryckningen påverkas. Därför rekommenderar vi att endast tvätta textilier med tryck vid max. 40° C för att inte påverka tryckkvaliteten negativt.

## Färgbeteckningar, storlekar och linneegenskaper

Färgbeteckningarna, uppgifterna om storlekar så som de beskrivs i denna katalog är inte underkastades några som helst standarder. Detta innebär konkret till exempel att en T-shirt i storlek XL från tillverkare A kan ha helt andra mått än en T-shirt i storlek XL från tillverkare B. Till och med för samma märke kan olika artiklar (t.ex. en piké-shirt eller en T-shirt) med samma storleksuppgifter ha olika mått och helt andra storlekar som inte stämmer överens med unisex-artiklarna av samma märke. Detta gäller även för dam- och herr T-shirts av samma tillverkare. Det är självklart att en T-shirt för damer har en annan passform än en T-shirt för herrar fastän storleksuppgiften är helt identisk. Och även färgbeteckningarna som en artikel har är vad det gäller färgbeteckningens namn inte ofta helt meningsfull. Även om färgbeteckningen som de flesta konsumenterna har en föreställning om är ofta lite olika. Den kungsblå färgen och färgen äppelgrön har olika människor helt olika uppfattningar om. Det finns ingen bindande färgstandard. Så kan det hända att samma färgbeteckning hos olika märken eller även vad det gäller enskilda artiklar av samma märke kan se helt annorlunda ut. Tyvärr kan man inte heller lösa detta problem med hjälp av olika färgskalor i katalogerna. Varje färgskala i en katalog ser lite annorlunda ut i olika ljusförhållanden eller ljuskällor och därför är även en pappersutskrift i katalogen inte till 100 % möjlig, alltså i det närmaste omöjlig. Innan du beställer en större mängd med textilier eller vill göra ett tryck eller en brodyr rekommenderas att du beställer ett prov som du först kan titta på. Reklamationer med anledning av subjektiva storleks- och färgföreställningar kan vi tyvärr inte godkänna. Därför måste vi hänvisa till att en textil artikel som består av bomull eller en bomullsblandning ska tvättas innan den första användningen. På grund av (visserligen helt harmlösa och ofarliga) kemiska rester som finns i otvättade klädesplagg kan det hända, att det vid UV-strålning kan en reaktion mellan kroppens svett och de kemiska resterna inte uteslutas. Dessa färgavvikelse genom det som ovan sägs kommer inte heller att försvinna om man senare tvättar artikeln. Därför kan vi inte godkänna sådana klagomål resp. reklamationer.

## Anvisningar för avfallshandling av batterier

I samband med försäljningen av batterier eller leveransen av utrustning som innehåller batterier är vi skyldiga att hänvisa till följande: Du är som slutanvändare enligt lagen skyldig att ta tillbaka förbrukade batterier. Du kan utan kostnad lämna tillbaka gamla batterier, vilka vi har i vårt sortiment som nya batterier, till vårt fraktlager (fraktadressen) eller skicka dessa till oss fraktfritt. Som alternativ ska vi också upplysa dig om, att det finns offentliga samlingsplatser i din närhet. De på batterierna visade symbolerna har följande innebörd: Symbolen med den genomstrukna soptunnan innebär att du inte får slänga batterierna i de vanliga hushållssoporna .

Pb = batterier som innehåller mer än 0,004 massprocent bly ,

Cd = batterier som innehåller mer än 0,002 massprocent kadmium,

Hg = batterier som innehåller mer än 0,0005 massprocent kvicksilver.

Underkläder kan inte returneras eller bytas ut.

Utpackade skjortor / blusar får inte bytas eller returneras.

Paraplyer från längd 60 cm skickas i separata lådor.

Masker och hygienprodukter får aldrig returneras eller bytas ut.



