CORPORATEWEAR

BUSINESS • GASTRO • MEDICAL • WORKWEAR



Die Artikel der folgenden Marken sind im Katalog enthalten:

GX6

www.blauer-engel.de/uz195

Dieses Druckerzeugnis ist mit dem Blauen Engel ausgezeichnet.

FSC
www.fsc.org
RECYCLED
Papier aus Recyclingmaterial
FSC® C011984

ICONS

MATERIAL/HERSTELLUNG

Schadstoffreduzierte Herstellung
Voraussetzung für die Vergabe dieses Symbols ist eine vorliegende OEKO-TEX 100 Zertifizierung.

(Anteilig) aus recycelten Materialien
Das Symbol (Anteilig) aus recycelten Materialien erhalten alle Artikel, die nach einem anerkannten Recycling-Standard zertifiziert sind, wie RCS 100, RCS Blended und GRS.

Bio-Baumwolle
Alle Artikel, die mit dem Symbol Bio-Baumwolle versehen sind, sind nach einem der anerkannten Bio-Baumwollstandards zertifiziert. Hierunter fallen unter anderem GOTS, OCS 100, OCS Blended und EU Ecolabel, sowie OEKO-TEX ORGANIC COTTON. Auch zertifizierte Bio-Baumwolle in Umstellung fällt unter dieses Symbol.

Fairtrade zertifizierte Baumwolle
Artikel aus FAIRTRADE zertifizierter Baumwolle werden mit dem offiziellen FAIRTRADE COTTON Siegel gekennzeichnet. Dieser Standard zielt auf Verbesserungen sozialer und ökologischer Bedingungen im Baumwoll-Anbau ab. Fairtrade ist eines der bekanntesten Nachhaltigkeitssiegel weltweit. Entsprechend zertifizierte Artikel sind mit dem Siegel gekennzeichnet, anstelle eines Icons.

Faire Arbeitsbedingungen in der Textilherstellung
Viele Artikel/Marken in diesem Katalog wurden in Fabriken hergestellt, die nach einem Standard zur Einhaltung bzw. Verbesserung sozialer Bedingungen zertifiziert sind. Hierunter fallen Fabrikzertifikate nach dem Fair Wear- und amfori BSCI- Verhaltenskodex, eingehaltene Standards nach SA 8000, Wrap, der Fair Labor Association und OEKO-TEX STeP/ OEKO-TEX MADE IN GREEN. Auskunft auf Anfrage.

LABEL

Heraustrennbares Label

Kein Label im Nacken/Bund

PFLEGEHINWEISE

Bügelfrei

Bügelleicht

Knitterfrei

Pflegeleicht

Waschbarkeit

Industriewäsche geeignet

HIGH VISIBILITY

High-Vis

Reflektor-Elemente

MADE IN

Made in EU

BESONDERE EIGENSCHAFTEN

Abnehmbare Kapuze

Antibakteriell

Antipilling

Atmungsaktiv

Echtes Leder

Feuchtigkeitstransportierend

Große Größen

Schuh mit Schutzkappe

Schnelltrocknend

Stretch

Sublimierbar

UV Schutz

Veredelungszugang

Verschweißte / Versiegelte Nähte

Wasserabweisend

Wasserdicht

Wendbar

Winddicht

INHALT

01 BASICS

6 T-Shirts
9 Poloshirts
13 Sweats
18 Jacken, Westen & Fleece
25 Accessoires

02 BUSINESS

36 Hemden & Blusen
44 Hemden & Blusen Oxford
51 Hemden & Blusen Popeline
61 Hemden & Blusen Stretch
65 Hemden & Blusen Twill
66 Kollektionen
101 Pullover & Strickwaren
108 Hosen
110 Accessoires

03 GASTRO

114 Bistroschürzen
131 Latzschürzen
154 Shirts, Hemden & Blusen
163 Westen, Hosen & Röcke
169 Kochjacken
181 Kochhosen
184 Mützen & Accessoires

04 BEAUTY & MEDICAL

196 Kasacks & Co.
208 Zubehör

05 WORKWEAR

210 Workwear-Konzepte
228 T-Shirts & Poloshirts
237 Sweats & Fleece
240 Jacken & Westen
246 Hosen & Shorts
252 Schuhe
254 Accessoires

06 WORKWEAR - HI-VIS

256 Kollektionen
265 Sicherheitswesten
281 T-Shirts & Poloshirts
285 Sweats & Fleece
288 Jacken & Hosen



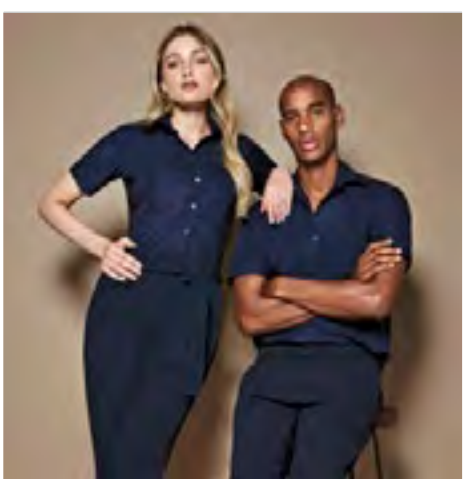



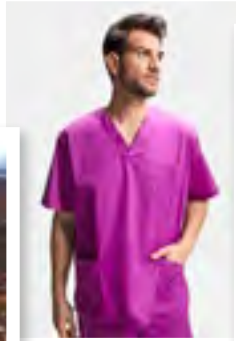





Alle genannten Katalogpreise in Euro/Stk. inkl. ges. MwSt. ab Werk - gültig bis 31.12.2025.
Preisänderungen jederzeit möglich.
Weitere wichtige Informationen finden Sie auf Katalogseite 298.



EL38327 19

Basics

T-SHIRT 7
POLOSHIRTS 9
SWEATS 13
JACKEN, WESTEN & FLEECE 18
ACCESSOIRES 25







F186 | 61-424-0 Ladies Iconic 195 T

100% Baumwolle (Ash Heather: 99% Cotton / 1% Polyester), (Heather Grey: 97% Baumwolle / 3% Polyester)

XS, S, M, L, XL, XXL

195 g/m² (White: 190 g/m²) Fruit of the Loom

AZURE BLUE	BLACK	BOTTLE GREEN	BURGUNDY
CRANBERRY	DARK PLUM	DEEP NAVY	DESERT SAND
FUCHSIA	HEATHER GREY	KELLY GREEN	LIGHT GRAPHITE (SOLID)
NATURAL	NAVY	OCEAN TEAL	POWDER ROSE
RED	ROYAL BLUE	SAGE	SOFT LAVENDER
SUNFLOWER	WHITE		

100 % gekämmte, ringgesponnene Baumwolle | Weicher Griff | Geformte Seitennähte für eine feminine Passform | Bis 60 °C waschbar | Rundhalsausschnitt mit Baumwoll-/Elasthan-Ripp-Strick und doppelten Nähten | Durchgehendes Nackenband von Schulter zu Schulter

Farbe	Größen	1	ab 72	ab 720
White	XS - XXL	6,40	5,69	5,12
Coloured	XS - XXL	7,50	6,64	5,95







JHK152 | TSRLCMF Ladies´ Regular Comfort T-Shirt

100% Baumwolle (Grey Melange: 85% Baumwolle / 15% Viskose), (Heather Farben: 65% Polyester / 35% Baumwolle), (Denim Heather: 60% Baumwolle / 40% Polyester), (Fluor: 100% Polyester)

S, M, L, XL, XXL

145 g/m² JHK

AZALEA	AZURE	BLACK	BOTTLE GREEN HEATHER
BURGUNDY	BURGUNDY HEATHER	CARDINAL	CHARCOAL HEATHER
CHOCOLATE	DENIM HEATHER	FUCHSIA	FUCHSIA FLUOR
GOLD	GREY MELANGE	KELLY GREEN	LAVENDER HEATHER
LIME	MINT GREEN	MUSTARD HEATHER	NAVY
ORANGE	PINK	PURPLE	RASPBERRY
RED	ROYAL BLUE	SKY	TURQUOISE
TURQUOISE HEATHER	WHITE		

Kurzärmeliges, eng anliegendes T-Shirt | Mit Seitennaht | Doppelte Nähte an den Bündchen und am Saum

Farbe	Größen	1	ab 100	ab 1000
White	S - XXL	4,95	4,47	4,28
Coloured	S - XXL	5,31	4,78	4,59
Heather Colours	S - XXL	5,85	5,28	5,07





E1000 | 1000/1090 Basic-T

100% Baumwolle

S, M, L, XL, XXL

150 g/m² Promodoro

FIRE RED	NAVY	ROYAL

Ringgesponnene, gekämmte Baumwolle | Single Jersey | Schlauchwaren-Ausführung | Doppelnaht-verarbeitung am Kragen und an allen Säumen | Necktape | Kragen mit Elasthan |

Farbe	Größen	1	ab 100	ab 1000
Coloured	S - XXL	11,40	11,00	10,54









S8600 | ST8600 Cotton Touch T-Shirt

100% Polyester

S, M, L, XL, XXL

160 g/m² Stedman®

BLACK OPAL	CYBER ORANGE	WHITE

Kleines, reflektierendes ACTIVE-DRY°-Logo auf der Rückseite | Necktape | Feines, weiches Material, das sich wie Baumwolle anfühlt | Dekorative Flat-lock-Schulternähte | Pflegeetikett in der Seitennaht | Kleines Größenetikett im Nacken | Seitennähte | Waschbar bis 40 °C | Normal Fit

Farbe	Größen	1	ab 24	ab 240
White	S - XXL	12,59	11,02	10,28
Coloured	S - XXL	13,49	11,80	11,04







G5000L | 5000L Heavy Cotton™ Women´s T-Shirt

100% Baumwolle (Sport Grey: 90% Baumwolle / 10% Polyester), (Dark Heather, Heather Sapphire, Graphite Heather: 50% Baumwolle / 50% Polyester)

S, M, L, XL, XXL, 3XL

180 g/m² (White: 170 g/m²) Gildan

AZALEA	BLACK	DAISY
DARK HEATHER	GRAPHITE HEATHER	HEATHER SAPPHIRE
LIGHT PINK	MINT GREEN	NAVY
OFF WHITE	RED	ROYAL
SPORT GREY (HEATHER)	WHITE	

Mittelschwerer Stoff | Ohne Steppnähte, klassische Passform, Ripp-Kragen | Nacken- und Schulterband für hohen Trage-komfort und Strapazierfähigkeit | Flügelärmel | Leicht tailliert, Seitennähte | Leistungsstarkes Abreißetikett | | | |

Farbe	Größen	1	ab 36	ab 360
White	S - XXL	6,47	5,19	4,66
White	3XL	8,09	6,47	5,83
Coloured	S - XXL	8,19	6,55	5,90
Coloured	3XL	10,23	8,19	7,35

*Preise lagen bei Drucklegung nicht vor.









TJ580N | 580 **Women´s Interlock Tee**

100% Baumwolle
S, M, L, XL, XXL, 3XL
220 g/m² Tee Jays

BLACK	CEMENT	CLAY	DARK GREY (SOLID)
DEEP GREEN	DEEP RED	FLINT STONE	FOREST GREEN
ICE BLUE	KIT	LEAF GREEN	NAVY
OCEAN BLUE	POWDER GREY	RED	WHITE

Gekämmte, ringgesponnene, langfaserige Bio-Baumwolle | Enzym- und silikongewaschen | Doppelt genäht | Ripp-Kragen mit Elasthan | Doppelt einlaufvorbehandelt | |

Farbe	Größen	1	ab 50 (3XL ab 20)	ab 500 (3XL ab 200)
Coloured	S - XXL	20,99	19,25	18,68
Coloured	3XL	22,42	20,56	19,97





EL38011 | 38011 **Nanaimo T-Shirt**

100% Baumwolle
XS, S, M, L, XL, XXL, 3XL
160 g/m² Elevate Life

XS, S, M, L, XL, XXL, 3XL

APPLE GREEN	AQUA	ARMY GREEN	BLACK
BLUE	BURGUNDY	FERN GREEN	FOREST
GREY MELANGE	LIGHT BLUE	LIGHT PINK	NAVY
ORANGE	PINK	PLUM	RED
WHITE	YELLOW		

S, M, L, XL, XXL, 3XL
ANTHRACITE (SOLID)

Satin-Schulterband | 1x1 Ripp-Strick-Kragen ohne Nähte auf der Außenseite | Sanftes Gefühl auf der Haut | Farbiges Elevate-Etikett hinten | Eingedrucktes Label | Glatte Oberfläche | Vorgeschrumpft | Ringgesponnene und gekämmte Baumwolle | Passform Regular |

Farbe	Größen	1	ab 50	ab 500
Coloured	XS - 3XL	16,07	13,78	12,85











K530 | KK530 **Regular Fit Superwash® 60° Pique Tee**

65% Polyester / 35% Baumwolle
XS, S, M, L, XL, XXL, 3XL
185 g/m² Kustom Kit

BLACK	CHARCOAL	GRAPHITE (SOLID)
NAVY	WHITE	

Normale Passform | 1x1 gerippter Rundhalsausschnitt | Doppelt genähte Schultern und Armlöcher | Eigenmaterial-Nackenband | Versiegelte Schulternähte | Umschlagbündchen mit Doppelnähten | Saum mit Zwillingsnadel | Kustom Kit® – Abreißetikett am Nacken

Farbe	Größen	1	ab 60 (3XL ab 30)	ab 600 (3XL ab 300)
Coloured	XS - XXL	16,28	14,64	13,92
Coloured	3XL	16,28	14,64	13,92











K510 | KK510 **Fashion Fit Long Sleeve Superwash® 60° Tee**

65% Polyester / 35% Baumwolle
XS, S, M, L, XL, XXL, 3XL
160 g/m² Kustom Kit

BLACK	DARK GREY MARL	NAVY

1x1 Ripp-Kragen | Nacken- und Schulterband aus dem gleichen Stoff wie Hauptstoff | Abgesteppter, vorderer Halsbesatz | Saum und Ärmelbündchen mit Doppelnaht | Kustom Kit® – Abreißetikett am Nacken

Farbe	Größen	1	ab 60 (3XL ab 30)	ab 600 (3XL ab 300)
Coloured	XS - XXL	18,78	16,90	16,04
Coloured	3XL	18,78	16,90	16,04





E4085 | 4085 **Women´s Slim Fit-T Long Sleeve**

95% Baumwolle / 5% Elasthan
XS, S, M, L, XL, XXL
180 g/m² Promodoro

BLACK

Figurbetont | Langarm-T-Shirt | Single Jersey | 95% gekämmte Baumwolle / 5% Elasthan

Farbe	Größen	1	ab 50	ab 500
Black	XS - XXL	23,18	22,30	21,47



B&C BE INSPIRED





BCPW465 | PW465 My Eco Polo 65/35 Women_°

65% Polyester / 35% Baumwolle

XS, S, M, L, XL, XXL, 3XL

180 g/m² B&C BE INSPIRED

XS, S, M, L, XL, XXL, 3XL

BLACK | DARK GREY (SOLID) | NAVY | WHITE

XS, S, M, L, XL, XXL

ACID LIME | BURGUNDY | CAMO GREEN | DARK FOREST
LOTUS BLUE | LOTUS PINK | MASTIC | MELON ORANGE
PACIFIC GREY | POP GREEN | POP TOMATO | POP TURQUOISE
POP YELLOW | RED | ROASTED COFFEE | ROYAL BLUE

Recycelter Optimium™ Polyester/einlaufvorbehandelte, ringgesponnene Optimium™ Baumwolle | Moderner, klassischer Style | Democratic Fit | 1x1-Ripp-Bündchen | Moderne, verstärkte Knopfleiste mit zwei Knöpfen | 1x1-Ripp-Kragen | Schulternaht mit Verstärkungsband und bequemem Nackenband | Feines Piqué | Farblich abgestimmte Knöpfe | „B&C No Label"-Lösung für einfaches Rebranding | Abreißetikett aus Recyclingpapier | Durch den Kauf dieses Produkts von B&C unterstützen Sie die verantwortungsvolle Baumwollproduktion der Better Cotton Initiative*. B&C bezieht ausschließlich nachhaltige Fasern für seine Baumwollprodukte. * Dieses Produkt wird nach dem Prinzip der Massenbilanz bezogen und enthält daher möglicherweise keine Better-Cotton-Baumwolle

Farbe	Größen	1	ab 50 (3XL ab 25)	ab 500 (3XL ab 250)
Preise online*				



ROLY







RY6644 | PO6644 Women´s Pegaso Premium Poloshirt

60% Baumwolle / 40% Polyester

S, M, L, XL, XXL, 3XL

190 g/m² (White: 220 g/m²) Roly

BLACK 02 | DARK LEAD 46 | NAVY BLUE 55 | RED 60
ROYAL BLUE 05 | WHITE 01

Damen Piqué Polos-Shirt | Kragen und Ärmelbündchen aus Ripp-Strick mit Borte | 3-Knopfleiste mit Knöpfen Ton-in-Ton | Verstärkte verdeckte Nähte im Kragen | Seitenschlitze | Herausreißbares Label

Farbe	Größen	1	ab 50	ab 500
White 01	S - XXL	12,11	10,83	10,42
White 01	3XL	13,85	12,40	11,92
Coloured	S - XXL	12,99	11,61	11,19
Coloured	3XL	15,30	13,69	13,16



JHK T-SHIRT



JHK511 | POPL200 Ladies´ Polo Regular

100% Baumwolle (Grey Melange: 85% Baumwolle / 15% Viskose)

S, M, L, XL, XXL, 3XL

200 g/m² JHK

S, M, L, XL, XXL, 3XL

BLACK | GREY MELANGE | NAVY | RED
ROYAL BLUE | WHITE

S, M, L, XL, XXL

AZALEA | CHOCOLATE | FUCHSIA | GOLD
KELLY GREEN | KHAKI | LAVENDER | LIGHT YELLOW
LIME | ORANGE | PINK | PURPLE
RASPBERRY | SAND | SKY | TURQUOISE

Einlaufvorbehandelte, gekämmte Baumwolle | Eng anliegendes Kurzarm-Poloshirt | Piqué-Material | Knöpfe in derselben Farbe wie das Kleidungsstück | Knopfleiste mit drei Knöpfen | 1x1-Ripp an Kragen und Bündchen | Seitenschlitze

Farbe	Größen	1	ab 50	ab 500
White	S - XXL	10,83	9,78	9,40
White	3XL	12,30	11,11	10,66
Coloured	S - XXL	11,76	10,61	10,19
Coloured	3XL	13,59	12,26	11,78



HENBURY





W121 | H121 Ladies´ Classic Cotton Piqué Polo Shirt

100% Baumwolle

S, M, L, XL, XXL

225 g/m² Henbury

BLACK | NAVY | WHITE

Stehkragen für Formbeständigkeit | Klassische 3-Knopfleiste mit perlmuttfarbenen Knöpfen | 1x1 Ripp-Bündchen | Seitenschlitze und geformte Seitennähte | Worldwide Responsible Accredited Production (WRAP)-zertifizierte Produktion

Farbe	Größen	1	ab 36	ab 360
White	S - XL	21,28	17,47	16,78
White	XXL	23,21	19,09	18,30
Coloured	S - XL	23,21	19,09	18,30
Coloured	XXL	24,80	20,40	19,59

*Preise lagen bei Drucklegung nicht vor.



KUSTOM KIT





K408 | KK408 **Slim Fit Heavy Weight Klassic Superwash® 60° Polo**

65% Polyester / 35% Baumwolle
XS, S, M, L, XL, XXL
220 g/m² Kustom Kit

BLACK | GRAPHITE (SOLID) | NAVY

Slim Fit und | 1x1 gerippter, flacher Strickkragen und Ärmelabschluss | Armausschnitte, Schulter und Manschetten mit Doppelnaht | Seitenschlitze | Schmale Knopfleiste mit drei Knöpfen | Verstärkte Schulternähte | Ersatzknopf | Superwash (waschbar bis 60°C) | Entfernbares Kustom Kit-Nackenlabel | Worldwide Responsible Accredited Production (WRAP)-zertifizierte Produktion |

Farbe	Größen	1	ab 40	ab 400
Coloured	XS - XXL	24,75	22,25	21,16



KUSTOM KIT





K412 | KK412 **Regular Fit Superwash® 60° Jersey Polo**

65% Polyester / 35% Baumwolle
S, M, L, XL, XXL
170 g/m² Kustom Kit

BLACK | CHARCOAL | NAVY | WHITE

Passform Regular | Superwash® bei 60° | Flacher 1x1-Ripp-Strickkragen und Ärmelbündchen | Abgeschrägte Knopfleiste oben mit Einlage | Versiegelter Nacken und Krageninnenseite | Versiegelte Schulternähte | Einfach genähte Armausschnitte und Schultern | Umgelegter Saum mit Doppelnähten | Heraustrennbares Nackenetikett

Farbe	Größen	1	ab 40	ab 400
Coloured	S - XXL	20,37	18,33	17,40



KUSTOM KIT





K413 | KK413 **Men´s Slim Fit Klassic Superwash® 60° Polo**

65% Polyester / 35% Baumwolle
XXS, XS, S, M, L, XL, XXL
185 g/m² Kustom Kit

BLACK | GRAPHITE (SOLID) | NAVY | WHITE

1x1 gerippter, flacher Strickkragen und Ärmelabschluss | Doppelte Nähte an Schultern, Armöffnungen und Bündchen | Schmale Knopfleiste mit drei Knöpfen | Verstärkte Schulternähte | Ersatzknopf | Superwash (waschbar bis 60°C) | Abreißbares Etikett | Worldwide Responsible Accredited Production (WRAP)-zertifizierte Produktion

Farbe	Größen	1	ab 40	ab 400
Coloured	XXS - XXL	22,37	20,11	19,11



KUSTOM KIT





K460 | KK460 **Classic Fit Cotton Klassic Superwash® 60° Polo**

100% Baumwolle
XS, S, M, L, XL, XXL, 3XL
200 g/m² Kustom Kit

BLACK | CAMO GREEN | DARK GREY | NAVY
SAND | TOMATO RED | WHITE

100 % gekämmte, ringgesponnene Baumwolle | 1x1 gerippter, flacher Strickkragen und Ärmelabschluss | Schräge obere 3-Knopf-Leiste | Nackenband und Schulternähte | Halbmondförmige Passe auf der Rückseite | Saum mit Zwillingsnadel | Seitenschlitze | Doppelt genähte Armlöcher, Schultern und Ärmelabschlüsse | Superwash® 60° | Kustom Kit® – Abreißetikett am Nacken

Farbe	Größen	1	ab 40	ab 400
Coloured	XS - 3XL	26,58	23,92	22,73



HENBURY

W100 | H100 **Classic Cotton Piqué Polo Shirt**

100% Baumwolle (Heather Grey: 95% Baumwolle / 5% Polyester)
XS, S, M, L, XL, XXL, 3XL
225 g/m² Henbury

XS, S, M, L, XL, XXL, 3XL
BLACK | NAVY | WHITE
S, M, L, XL, XXL, 3XL
BOTTLE | HEATHER GREY | ROYAL
S, M, L, XL, XXL
CHARCOAL | PURPLE

Stehkragen für Formbeständigkeit | Klassische Knopfleiste mit drei unverzierten Knöpfen in Horn-Optik | Gesäumte Ärmel | Seitenschlitze | Worldwide Responsible Accredited Production (WRAP)-zertifizierte Produktion

Farbe	Größen	1	ab 36	ab 360
White	XS - XL	21,28	17,47	16,78
White	XXL	23,21	19,09	18,30
White	3XL	24,80	20,40	19,59
Coloured	XS - XL	23,21	19,09	18,30
Coloured	XXL	24,80	20,40	19,59
Coloured	3XL	26,78	22,02	21,13



KUSTOM KIT

K422 | KK422 **Regular Fit Workforce Polo**

50% Baumwolle / 50% Polyester
XS, S, M, L, XL, XXL, 3XL, 4XL, 5XL
200 g/m² Kustom Kit



BLACK | BOTTLE GREEN | CHARCOAL
DARK GREY MARL | LIME | NAVY
RED | ROYAL | TURQUOISE
WHITE

1x1 Ripp-Strick-Kragen | 2-Knopfleiste | Knopfleiste oben gerade | Nackenband aus Shirt-Material | Doppelnaht an Ärmeln und Saum | Kustom Kit®-Halsaufkleber

Farbe	Größen	1	ab 40 (4XL ab 20)	ab 400 (4XL ab 200)
Coloured	XS - 3XL	17,35	15,59	14,83
Coloured	4XL - 5XL	23,16	20,83	19,80



K722 | KK722 **Women´s Regular Fit Workforce Polo**

50% Baumwolle / 50% Polyester
34 (8), 36 (10), 38 (12), 40 (14), 42 (16), 44 (18), 46 (20)
200 g/m² Kustom Kit

BLACK | NAVY

1x1 Ripp-Strick-Kragen | 2-Knopfleiste | Knopfleiste oben gerade | Nackenband aus Shirt-Material | Doppelnaht an Ärmeln und Saum | Kustom Kit®-Halsaufkleber

Farbe	Größen	1	ab 40 (46 ab 20)	ab 400 (46 ab 200)
Coloured	34 - 44	17,71	15,95	15,14
Coloured	46	17,71	15,95	15,14

*Preise lagen bei Drucklegung nicht vor.





E4600 | 4600 Men´s Heavy Polo Long Sleeve

100% Baumwolle
S, M, L, XL, XXL, 3XL, 4XL, 5XL
220 g/m² Promodoro

BLACK | FIRE RED | FOREST | NAVY | STEEL GRAY | WHITE

Langarm-Polo | Knopfleiste mit drei KnöpfenTon-in-Ton | Piqué-Material | Gekämmte Baumwolle

Farbe	Größen	1	ab 50 (3XL ab 45)	ab 500 (3XL ab 450)
White	S - XXL	30,58	29,44	28,30
White	3XL	35,18	33,87	32,53
White	4XL	40,44	38,94	37,41
White	5XL	48,53	46,72	44,91
Coloured	S - XXL	35,44	34,08	32,77
Coloured	3XL	40,75	39,20	37,70
Coloured	4XL	46,86	45,08	43,34
Coloured	5XL	56,24	54,10	52,00





E4605 | 4605 Women´s Heavy Polo Long Sleeve

100% Baumwolle
XS, S, M, L, XL, XXL, 3XL
220 g/m² Promodoro

BLACK | FIRE RED | FOREST | NAVY | STEEL GRAY | WHITE

Hochwertig verarbeitete Knopfleiste mit drei Knöpfen Ton-in-Ton | Seitliche Schlitze | Leicht taillliert | Piqué-Material | Gekämmte Baumwolle

Farbe	Größen	1	ab 50	ab 500
White	XS - XXL	30,46	29,30	28,18
White	3XL	35,03	33,70	32,42
Coloured	XS - XXL	32,65	31,39	30,20
Coloured	3XL	37,56	36,10	34,72



K430 | KK430 Men´s Classic Fit Long Sleeve Polo Shirt

65% Polyester / 35% Baumwolle
S, M, L, XL, XXL
200 g/m² Kustom Kit

BLACK | GRAPHITE (SOLID) | NAVY

1x1 flach gestrickter Ripp-Kragen | 2x2 Elasthan-Bündchen mit Ripp | Doppelte Nähte an Schultern, Armöffnungen und Bündchen | Schmale Leiste mit drei Knöpfen | Seitenschlitze | Verstärkte Schulternähte | Ersatzknopf | Abreißbares Etikett |

Farbe	Größen	1	ab 25	ab 250
Coloured	S - XXL	27,92	25,11	23,87





L04241 | 04241 Unisex Long Sleeve Polo Shirt Planet

100% Baumwolle
S, M, L, XL, XXL, 3XL, 4XL, 5XL
170 g/m² SOL´S

BLACK | BOTTLE GREEN | CHARCOAL MELANGE | FRENCH NAVY | GREY MELANGE | WHITE

Bio-Baumwolle | Ripp-Kragen mit Nackenband | Verstärkte Knopfleiste mit zwei farblich abgestimmten Knöpfen | Lange Ärmel mit 1x1-Ripp-Bündchen | Geschnitten und genäht | Eingenähter Ersatzknopf an der Innennaht

Farbe	Größen	1	ab 50	ab 500
White	S - XXL	22,40	18,97	17,73
White	3XL	26,23	22,21	20,78
White	4XL - 5XL	31,37	26,58	24,85
Coloured	S - XXL	25,56	21,66	20,25
Coloured	3XL	29,89	25,32	23,68
Coloured	4XL - 5XL	35,77	30,32	28,35





W105 | H105 Long Sleeved Cotton Piqué Polo Shirt

100% Baumwolle
S, M, L, XL, XXL
225 g/m² Henbury

BLACK | NAVY

Stehkragen für Formbeständigkeit | Schmale Ärmelbündchen in elastischem 1x1 Ripp | Klassische Knopfleiste mit drei unverzierten Knöpfen in Horn-Optik | Seitenschlitze | Doppelnähte | Worldwide Responsible Accredited Production (WRAP)-zertifizierte Produktion

Farbe	Größen	1	ab 36	ab 360
Coloured	S - XL	28,39	23,35	22,40
Coloured	XXL	30,35	24,97	23,97





EA030 | EA030 **Banff Sustainable Sweatshirt**

70% Baumwolle / 30% Polyester

XS, S, M, L, XL, XXL

260 g/m² Ecologie

BLACK | HEATHER GREY

Recycelte Baumwolle aus Fabrikausschuss/recycelter Polyester | French Terry | Nur mit Größenetikett | Alle Etiketten bestehen aus recyceltem Polyester | Geripptter Kragen, Bündchen und Saum | Abgeschrägte Ärmelbündchen | Nackenband | Eingesetzte Ärmel | Crewneck | Slim Fit und

Farbe	Größen	1	ab 30	ab 300
Coloured	XS - XXL	28,73	23,78	22,68





EA040 | EA040 **Lusaka Sustainable Hoodie**

70% Baumwolle / 30% Polyester

XS, S, M, L, XL, XXL

260 g/m² Ecologie

BLACK | HEATHER GREY | NAVY | SAND DUNE | SOFT PEACH

Recycelte Baumwolle aus Fabrikausschuss/recycelter Polyester | French Terry | Abgeschrägte Ärmelbündchen | Geripptter Kragen, Bündchen und Saum | Ohne Kordelzug | Nur mit Größenetikett | Alle Etiketten bestehen aus recyceltem Polyester | Nackenband | Eingesetzte Ärmel | Enge Passform

Farbe	Größen	1	ab 30	ab 300
Coloured	XS - XXL	34,46	28,54	27,20




SW295 | SW295 **Unisex Crew Neck Sweat**

75% Baumwolle / 25% Polyester

S, M, L, XL, XXL, 3XL

300 g/m² Starworld

S, M, L, XL, XXL, 3XL

DEEP BLACK | DEEP NAVY

S, M, L, XL, XXL

BOTTLE GREEN | BRIGHT BLUE | BRIGHT RED | KELLY GREEN | WHITE

55% Bio-Baumwolle / 20% recycelte Baumwolle / 25% recycelter Polyester | Gebürstetes Fleece mit 3-fädigem Garn | Passe hinten am Kragen | Halbmond aus Hauptmaterial hinten am Nacken | Abreißetikett | Innen gebürstet

Farbe	Größen	1	ab 25	ab 250
Coloured	S - XXL	23,80	21,49	20,35
Coloured	3XL	29,77	26,87	25,47




SW298 | SW298 **Best Value Sweat**

80% Baumwolle / 20% Polyester (Sports Grey: 70% Baumwolle / 30% Polyester), (Heather Farben: 50% Baumwolle / 50% Polyester)

XS, S, M, L, XL, XXL, 3XL

280 g/m² Starworld

XS, S, M, L, XL, XXL, 3XL

BLACK | DEEP NAVY | INDIGO HEATHER | SPORTS GREY (MELANGE)

XS, S, M, L, XL, XXL

BLUE HEATHER | BOTTLE GREEN | BRIGHT RED | BURGUNDY | BURGUNDY HEATHER | CHARCOAL | DARK HEATHER | DEEP ROYAL | KELLY GREEN | ORANGE | WHITE | YELLOW

Obermaterial: 100 % gekämmte Baumwolle | Innen angerautes Fleece | Eingesetzte Ärmel | Nackenband | Schlauchwaren-Ausführung | Doppelnähte | Schwere Ripp-Bündchen an Ärmeln und Saum | Vorgeschrumpft mit Antipilling-Ausstattung | | |

Farbe	Größen	1	ab 25	ab 250
Coloured	XS - XXL	18,30	16,52	15,66
Coloured	3XL	23,80	21,49	20,35

*Preise lagen bei Drucklegung nicht vor.

promodoro



E2199N | 2199 Men´s New Sweater 80/20

80% Baumwolle / 20% Polyester (Sports Grey: 75% Baumwolle / 17% Polyester / 8% Viskose), (Ash: 82% Baumwolle / 17% Polyester / 1% Viskose)

S, M, L, XL, XXL, 3XL, 4XL, 5XL

280 g/m² Promodoro

ASH (HEATHER)	BLACK	BURGUNDY
FIRE RED	FOREST	GRAPHITE (SOLID)
NAVY	NEW LIGHT GREY (SOLID)	ORANGE
ROYAL	SPORTS GREY (HEATHER)	STEEL GREY (SOLID)
WHITE		

Elasthan-Bündchen an Ärmeln und Saum | Molton-Brushed | Gekämmte Baumwolle | Der Schnitt von Schulterpartie und Arm weicht erheblich von der Schnittführung des Vorgängermodells E2199 ab

Farbe	Größen	1	ab 25	ab 250
White	S - XXL	31,20	29,99	28,85
White	3XL	35,89	34,51	33,20
White	4XL	41,27	39,70	38,18
White	5XL	49,53	47,62	45,82
Coloured	S - XXL	33,15	31,82	30,61
Coloured	3XL	38,10	36,60	35,20
Coloured	4XL	43,82	42,10	40,48
Coloured	5XL	52,57	51,03	48,58

promodoro









E5099N | 5099 Men´s New Sweater 100

100% Baumwolle (Sports Grey: 85% Baumwolle / 15% Viskose)

XS, S, M, L, XL, XXL, 3XL, 4XL, 5XL

320 g/m² Promodoro

ASH (HEATHER)	BLACK	CHARCOAL (SOLID)
FIRE RED	FOREST	GRAPHITE (SOLID)
NAVY	NEW LIGHT GREY (SOLID)	ORANGE
ROYAL	SPORTS GREY (HEATHER)	STEEL GREY (SOLID)
WHITE		

Molton-Brushed | Elasthan-Bündchen an Ärmeln und Saum | Ringgesponnene, gekämmte Baumwolle | Der Schnitt von Schulterpartie und Arm weicht erheblich von der Schnittführung des Vorgängermodells E5099 ab |

Farbe	Größen	1	ab 25 (4XL ab 20)	ab 250 (4XL ab 200)
White	XS - XXL	39,67	38,15	36,68
White	3XL	45,62	43,86	42,20
White	4XL	52,48	50,46	48,50
White	5XL	62,97	60,55	58,21
Coloured	XS - XXL	43,65	41,96	40,34
Coloured	3XL	50,15	48,24	46,39
Coloured	4XL	57,67	55,48	53,34
Coloured	5XL	69,23	66,57	63,97





JHK321 | SWCR275 **Unisex Sweatshirt**

80% Baumwolle / 20% Polyester (Grey Melange: 73% Baumwolle / 20% Polyester / 7% Viskose)

XS, S, M, L, XL, XXL, 3XL

275 g/m² JHK

BLACK | GREY MELANGE | NAVY | RED | ROYAL BLUE | WHITE

Doppelte Naht an Kragen, Bündchen und Bund | 2x1-Ripp mit Elasthan am Kragen, Bündchen und Bund |

Farbe	Größen	1	ab 25	ab 250
Coloured	XS - XL	22,51	20,33	19,52
Coloured	XXL	23,13	20,90	20,06
Coloured	3XL	25,63	23,13	22,21











TJ5429 | 5429 **Heavy Sweatshirt**

70% Baumwolle / 30% Polyester

S, M, L, XL, XXL, 3XL, 4XL, 5XL

310-320 g/m² Tee Jays

BLACK | DARK GREY (SOLID) | DEEP GREEN | HEATHER GREY | NAVY

Langfaserige Baumwolle | Besonders weiche Oberfläche durch 3-Faden-Garn | Ringgesponnene Baumwolle | Elasthan in allen Rippen für bessere Stabilität | Unbedruckt waschbar bis 60 °C | Doppelt gefärbt | Doppelt genäht | Innen gebürstet

Farbe	Größen	1	ab 20 (3XL ab 10)	ab 200 (3XL ab 100)
Coloured	S - XXL	50,12	46,01	44,63
Coloured	3XL - 5XL	52,50	48,20	46,74





W840 | H840 **Unisex Sustainable Sweatshirt**

60% Baumwolle / 40% Polyester

XS, S, M, L, XL, XXL, 3XL, 4XL

300 g/m² Henbury

BLACK | HEATHER GREY | NAVY

Regenerierte Baumwolle / recycelter Polyester | Passform Regular | Angerautes Fleece-Material | Eingesetzte Ärmel | Gerippte Bündchen und Säume | V-Einsatz am Ausschnitt | Nackenband | Henbury-Etikett zum Abtrennen | Biologisch abbaubare Plastikbeutel | Aufgrund von unterschiedlichem Recyclingmaterial können sich Abweichungen bei den Farben der Chargen ergeben

Farbe	Größen	1	ab 12 (S ab 24)	ab 120 (S ab 240)
Coloured	XS	37,51	30,82	29,61
Coloured	S - XL	37,51	30,82	29,61
Coloured	XXL	39,13	32,15	30,87
Coloured	3XL - 4XL	39,13	32,15	30,87









XO1790 | 1790 **Women´s Sweater**

70% Baumwolle / 30% Polyester (Heather Grey: 62% Baumwolle / 33% Polyester / 5% Viskose)

XS, S, M, L, XL, XXL, 3XL

280 g/m² X.O by Promodoro

AZUR BLUE | BLACK | HEATHER GREY | OLIVE | STEEL GREY (SOLID)

Breite Elasthan-Bündchen an Ärmeln und Saum | Flatlock-Nähte | Neutrales Grössenetikett | Leicht taillliert | Molton-Brushed

Farbe	Größen	1	ab 25 (3XL ab 20)	ab 250 (XXL ab 200)
Coloured	XS - XXL	34,22	32,92	31,65
Coloured	3XL	39,37	37,84	36,39
Heather Grey	XS - XXL	38,56	37,08	35,65
Heather Grey	3XL	44,34	42,63	40,98

*Preise lagen bei Drucklegung nicht vor.



promodoro







E5052 | 5052 **Unisex Troyer Side Pocket**

68% Baumwolle / 32% Polyester

XS, S, M, L, XL, XXL, 3XL, 4XL, 5XL

325 g/m² Promodoro

BLACK | CHARCOAL (SOLID) | FOREST | KHAKI | NAVY | NEW LIGHT GREY (SOLID) | RED | STEEL GRAY | WHITE

Sweatshirt, Molton brushed | Halbmond im Nacken | Ton-in-Ton Reißverschluss am Kragen | Versetzte Seitennaht | Seitentasche | Elasthanbündchen an Ärmeln und Saum | Reißverschluss aus Kunststoff, Zipper aus Metall

Farbe	Größen	1	ab 25 (4XL ab 20)	ab 250 (4XL ab 200)
Coloured	XS - XXL	60,24	57,93	55,69
Coloured	3XL	69,28	66,62	64,07
Coloured	4XL	79,68	76,61	73,66
Coloured	5XL	95,63	91,94	88,39



KUSTOM KIT









K335 | KK335 **Regular Fit 1/4 Zip Sweatshirt**

80% Baumwolle / 20% Polyester

XS, S, M, L, XL, XXL, 3XL, 4XL

280 g/m² Kustom Kit

BLACK | DARK GREY | HEATHER GREY | NAVY

Herren-Sweatshirt mit 1/4-Reißverschluss vorne und Kadett-Kragen | Passform Regular | Gewebtes Klebeband in Eigenfarbe am Nacken innen und an der Rückseite des Reißverschlusses | Versiegelte Schulternähte | Doppelschichtige, gerippte Stulpe mit durchgesteppter Nadel und Schweißnaht mit Doppelnähten | Doppellagiger Kragen | Doppelt genähte Schultern und Armlöcher | Zirkonium-farbiger Metallreißverschluss und Schieber | Abreißetikett | Verdeckter Reißverschluss für bessere Bedruckbarkeit | Schweißnaht mit Ripp-Einfassung für am Ärmelabschluss für Formwiederherstellung

Farbe	Größen	1	ab 25	ab 250 (4XL ab 100)
Coloured	XS - XXL	39,29	35,34	33,58
Coloured	3XL - 4XL	42,58	38,32	36,39



HENBURY







W842 | H842 **Unisex Sustainable 1/4 Zip Sweatshirt**

60% Baumwolle / 40% Polyester

XS, S, M, L, XL, XXL, 3XL, 4XL

300 g/m² Henbury

BLACK | HEATHER GREY | NAVY

Regenerierte Baumwolle / recycelter Polyester | Angerautes Fleece-Material | Normale Passform | Abfallende Schulternaht | Eingesetzte Ärmel | Nackenband | ¼-Metallreißverschluss | Seitlich eingesetzte Reißverschlusstaschen | Gerippte Ärmelabschlüsse und Saum | Kragen aus Hauptmaterial | Henbury-Etikett zum Abtrennen | Biologisch abbaubare Plastikbeutel | Es können sich Abweichungen bei den Farben der Chargen ergeben

Farbe	Größen	1	ab 12 (S ab 24)	ab 120 (S ab 240)
Coloured	XS	49,81	40,96	39,32
Coloured	S - XL	49,81	40,96	39,32
Coloured	XXL	51,79	42,58	40,86
Coloured	3XL - 4XL	51,79	42,58	40,86



KUSTOM KIT









K334 | KK334 **Regular Fit Zipped Sweatshirt**

80% Baumwolle / 20% Polyester

XS, S, M, L, XL, XXL

280 g/m² Kustom Kit

BLACK | DARK GREY | HEATHER GREY | NAVY

Mittelschweres Sweatshirt mit Reißverschluss | Gebürsteter Jersey auf der Rückseite | Obernähte an den Rippen | Doppellagiger Kadettenkragen | Doppellagige Vollnadel-Ripp-Ärmelabschluss und -Einfassung aus Eigenmaterial | Einfassung am Nackenband | Versiegelte Schulternähte | Doppelt genähte Schultern und Armlöcher | Zirkonium-farbiger Metallreißverschluss und Schieber | Versiegelter Reißverschluss auf der Rückseite | Doppelt genähte, eingefasste Seitentaschen mit Eigenmaterial-Taschenbeuteln | Kustom Kit® – Abreißetikett am Nacken

Farbe	Größen	1	ab 25	ab 250
Coloured	XS - XXL	45,91	41,29	39,25











HRM1001 | 1001 Men´s Premium Full-Zip Sweat Jacket

70% Baumwolle / 30% Polyester

S, M, L, XL, XXL, 3XL, 4XL, 5XL, 6XL

360 g/m² HRM

BLACK | BOTTLE GREEN | DARK GREY | GREY MELANGE
NAVY | OLIVE | RED | SAND
STONE | WHITE

Ringgesponnene und gekämmte Baumwolle / Recycelter Polyester (French Terry) | Modern regular fit | Antipilling und einlaufvorbehandelt, farbecht | Zwei Seitentaschen mit Reißverschluss | Saum, Taschenabschluss und Ärmelbund sind mit hochwertigem 1x1-Rippstrick versehen | Elegantes Erscheinungsbild und dennoch robust | Für Industriewäsche geeignet | Ohne Label

Farbe	Größen	1	ab 24 (XXL ab 22, 5XL ab 20)	ab 240 (XXL ab 220, 5XL ab 200)
Coloured	S - XL	57,60	54,72	51,84
Coloured	XXL	57,60	54,72	51,84
Coloured	3XL - 4XL	67,97	64,57	61,17
Coloured	5XL - 6XL	67,97	64,57	61,17











HRM1002 | 1002 Women´s Premium Full-Zip Sweat Jacket

70% Baumwolle / 30% Polyester

XS, S, M, L, XL, XXL, 3XL, 4XL, 5XL

360 g/m² HRM

BLACK | BOTTLE GREEN | DARK GREY | GREY MELANGE
NAVY | OLIVE | RED | SAND
STONE | WHITE

Ringgesponnene und gekämmte Baumwolle / Recycelter Polyester (French Terry) | Modern regular fit | Antipilling und einlaufvorbehandelt, farbecht | Zwei Seitentaschen mit Reißverschluss | Saum, Taschenabschluss und Ärmelbund sind mit hochwertigem 1x1-Rippstrick versehen | Elegantes Erscheinungsbild und dennoch robust | Für Industriewäsche geeignet | Ohne Label

Farbe	Größen	1	ab 26 (XL ab 24, 5XL ab 22)	ab 260 (XL ab 240, 5XL ab 220)
Coloured	XS - L	57,60	54,72	51,84
Coloured	XL - XXL	57,60	54,72	51,84
Coloured	3XL - 4XL	67,97	64,57	61,17
Coloured	5XL	67,97	64,57	61,17









TJ5440 | 5440 Full Zip Sweat Cardigan

70% Baumwolle / 30% Polyester

XS, S, M, L, XL, XXL, 3XL, 4XL, 5XL

310-320 g/m² Tee Jays

XS, S, M, L, XL, XXL, 3XL, 4XL, 5XL

BLACK

XS, S, M, L, XL, XXL, 3XL

DARK GREY (SOLID) | NAVY

70% ringgesponnene Baumwolle / 30% Polyester | Klassische Strickjacke mit durchgehendem Reißverschluss aus gebürstetem, schwerem Sweatshirt-Material | Doppelt genähte, elastische Bündchen | Gerippter, erhöhter Kragen und Bund | Zwei Fronttaschen mit Reißverschluss | Elasthan Ripp | 3-fädiger Stoff | Innen gebürstet | Doppelt gefärbt

Farbe	Größen	1	ab 10	ab 100
Coloured	XS - XXL	69,21	63,52	61,62
Coloured	3XL - 5XL	71,59	65,71	63,74









Z267F | R-267F-0 Ladies´ Authentic Sweat Jacket

Außen: 100% Baumwolle, Innen: 80% Baumwolle / 20% Polyester

XS, S, M, L, XL

Russell

BLACK | BURGUNDY | CONVOY GREY (SOLID) | FRENCH NAVY
WHITE

Zeitgemäße, feminine Passform | Feine 100%ige Baumwolloberfläche | Nackenband in Fischgrät-Optik | Schlankere Schulterpartie und Ärmel | Saum und Bündchen weiter geschnitten und mit Elasthan | Decknähte an Armausschnitten, Bündchen und Saum | Abgesetzte Eingrifftaschen | Abgesetzter Kadettkragen | Antik-Silberner YKK-Reißverschluss | Seitliche Eingriffstaschen | Angerauter Fleece-Stoff | Verdeckter Reißverschluss für vollflächige Veredelung

Farbe	Größen	1	ab 24	ab 240
Coloured	XS - XL	50,96	45,89	42,82

*Preise lagen bei Drucklegung nicht vor.









Z410M | R-410M Men´s Bionic Softshell Jacket

94% Polyester / 6% Elasthan

XS, S, M, L, XL, XXL, 3XL, 4XL

320 g/m² Russell

BLACK | CLASSIC RED | FRENCH NAVY | IRON GREY | STONE

Hoch belastbares DWR-Gewebe mit hydrophober Membran | Ausgerüstet mit Bionic-Finish® Eco | Wasserabweisend (5.000 mm) | Atmungsaktiv (5.000 g/m²/24h) | Fluor- und PFC-frei | Moderne klassische Passform | Kontrastierende Reißverschlüsse und Details für eine edle Optik | Hydroshell-Material im Achselbereich für Luftzirkulation | Verdeckte Reißverschluss-Taschen an der Brust und am Ärmel | Reißverschluss-Schutz am Kragen | Stehkragen mit Windschutzblende gegen Wind und Zugluft | Verstellbare Ärmelabschlüsse mit Ärmelschließe und Klettverschluss-Lasche | Jerseyfutter mit Wabenstruktur und großzügige Media-Tasche aus Mesh an der Innenseite vorne | Nahtlose Schulterbereiche für mehr Tragekomfort und eine maximale Veredelungsfläche

Farbe	Größen	1	ab 12	ab 120
Coloured	XS - XXL	108,00	97,22	90,73
Coloured	3XL - 4XL	124,21	111,81	104,34

Z410F | R-410F Ladies´ Bionic Softshell Jacket

94% Polyester / 6% Elasthan

XS, S, M, L, XL, XXL, 3XL, 4XL

320 g/m² Russell

BLACK | CLASSIC RED | FRENCH NAVY | IRON GREY | STONE

Hoch belastbares DWR-Gewebe mit hydrophober Membran | Ausgerüstet mit Bionic-Finish® Eco | Wasserabweisend (5.000 mm) | Atmungsaktiv (5.000 g/m²/24h) | Fluor- und PFC-frei | Moderne, körperbetonte Passform | Kontrastierende Reißverschlüsse und Details für eine edle Optik | Hydroshell-Material im Achselbereich für Luftzirkulation | Verdeckte Reißverschluss-Taschen an der Brust und am Ärmel | Reißverschluss-Schutz am Kragen | Stehkragen mit Windschutzblende gegen Wind und Zugluft | Verstellbare Ärmelabschlüsse mit Ärmelschließe und Klettverschluss-Lasche | Jerseyfutter mit Wabenstruktur und großzügige Media-Tasche aus Mesh an der Innenseite vorne | Nahtlose Schulterbereiche für mehr Tragekomfort und eine maximale Veredelungsfläche

Farbe	Größen	1	ab 12	ab 120
Coloured	XS - XXL	108,00	97,22	90,73
Coloured	3XL - 4XL	124,21	111,81	104,34











JN135 | JN135 Men´s Softshell Jacket

95% Polyester / 5% Elasthan

S, M, L, XL, XXL, 3XL, 4XL, 5XL

330 g/m² James&Nicholson

S, M, L, XL, XXL, 3XL, 4XL, 5XL

BLACK | NAVY

S, M, L, XL, XXL, 3XL

AQUA | BROWN | CARBON | OFF WHITE | OLIVE | RED

Trendige Jacke aus Softshell | 3 Lagen-Funktionsmaterial mit TPU-Membran | Winddicht, atmungsaktiv und wasserdicht (5.000 mm Wassersäule) | Nähte nicht versiegelt | Innenseite aus Microfleece, Netzfutter im Vorderteil | 2 Seitentaschen mit Reißverschluss | Elastischer Kordelzug mit Stoppern am Saum | Reißverschluss im Vorderteil zur Veredelung | 1 vertikale Brusttasche mit Reißverschluss

Farbe	Größen	1	ab 10	ab 100
Coloured	S - 5XL	88,54	82,59	80,44



JN137 | JN137 Ladies´ Softshell Jacket

95% Polyester / 5% Elasthan

S, M, L, XL, XXL

330 g/m² James&Nicholson

AQUA | BLACK | BROWN | CARBON | NAVY | OFF WHITE | OLIVE | RED

Trendige Jacke aus Softshell | 3 Lagen-Funktionsmaterial mit TPU-Membran | Winddicht, atmungsaktiv und wasserdicht (5.000 mm Wassersäule) | Nähte nicht versiegelt | Innenseite aus Microfleece, Netzfutter im Vorderteil | 2 Seitentaschen mit Reißverschluss | Elastischer Kordelzug mit Stoppern am Saum | Reißverschluss im Vorderteil zur Veredelung | Leicht taillliert

Farbe	Größen	1	ab 10	ab 100
Coloured	S - XXL	88,54	82,59	80,44









BCJW937 | JW937 Women´s Hooded Softshell

Außen: 94% Polyester / 6% Elasthan, Futter: 100% Polyester

XS, S, M, L, XL, XXL

340 g/m²

B&C COLLECTION

AZURE | BLACK | DARK GREY (SOLID) | NAVY | RED | WHITE

3-lagige Softshell-Jacke | Femininer Schnitt | Abnehmbare Balaclava-Kapuze mit verstellbarem Kordelzug und modischen Stoppern | Durchgehender Reißverschluss mit Kinnschutz | Raglanärmel | Durchgehende Windschutzleiste innen aus Softshell-Material | Perfekter Arm- und Ellbogenzuschnitt | Zwei seitliche Fronttaschen mit Reißverschluss | Ärmelbund mit Klettverschlüssen und geprägtem Plastik-Zug | Flachnähte für mehr Tragekomfort | Verstellbarer Bund unten mit elastischem Kordelzug | Verlängerter Rücken | Einfacher Veredelungszugang mit Reißverschluss auf linker Brustseite | Wasserdicht (5.000 mm Wassersäule) | Atmungsaktiv 1000 g/m² in 24 Stunden | B&C Collection ist Mitglied der Fair Wear Foundation | Farbe White für den Sublimationsdruck geeignet

Farbe	Größen	1	ab 10	ab 100
		Preise online*		







RG0549 | TRA549 Navigate Hybrid Jacket

S, M, L, XL, XXL, 3XL

Regatta Professional

BLACK/CLASSIC RED | BLACK/LIME | BLACK/NEW ROYAL | BLACK/ORANGE POP | BLACK/SEAL GREY | NAVY/FRENCH BLUE | NAVY/SEAL GREY

Polyamideinsätze am Oberkörper mit leichter Füllung | Kapuze, Ärmel und Seiteneinsätze aus Extol-Stretch für perfekte Passform und Bewegungsfreiheit | Zwei tief angesetzte Reißverschluss-Taschen und eine Brusttasche | Herausstrennbares Etikett

Farbe	Größen	1	ab 8	ab 80
Coloured	S - 3XL	70,57	64,14	59,86





EL38327 | 38327 Men´s Match Softshelljacket

Außen: 90% Polyester / 10% Elasthan, Innen: 100% Polyester

XS, S, M, L, XL, XXL, 3XL

Elevate Life

BLACK | BLUE | NAVY | RED | STORM GREY

Single Jersey Strick | 3000 mm wasserfest und 3000 g/m² atmungsaktiv | Dreilagig verklebt: Jersey, TPU, Fleece | Hinten länger als vorne | Elastischer Kordelzug mit verstellbaren Stoppern | Verstellbare Bündchen mit Klettverschluss | Seitliche Taschen mit Reißverschluss | Ärmeltasche mit Reißverschluss | Kontrastfarbener 2-Wege-Spiralreißverschluss vorne in der Mitte | Transfer Hauptlabel

Farbe	Größen	1	ab 12	ab 120
Coloured	XS - 3XL	112,15	96,13	89,70



EL38328 | 38328 Ladies´Match Softshelljacket

Außen: 90% Polyester / 10% Elasthan, Innen: 100% Polyester

XS, S, M, L, XL, XXL

Elevate Life

BLACK | BLUE | NAVY | RED | STORM GREY

Single Jersey Strick | 3000 mm wasserfest und 3000 g/m² atmungsaktiv | Dreilagig verklebt: Jersey, TPU, Fleece | Hinten länger als vorne | Elastischer Kordelzug mit verstellbaren Stoppern | Verstellbare Bündchen mit Klettverschluss | Seitliche Taschen mit Reißverschluss | Ärmeltasche mit Reißverschluss | Kontrastfarbener 2-Wege-Spiralreißverschluss vorne in der Mitte | Transfer Hauptlabel

Farbe	Größen	1	ab 12	ab 120
Coloured	XS - XXL	112,15	96,13	89,70

*Preise lagen bei Drucklegung nicht vor.









E7631 | 7631 Men´s Padded Jacket

100% Nylon, Wattierung: 100% Polyester
S, M, L, XL, XXL, 3XL, 4XL, 5XL

Promodoro

BLACK | CHARCOAL (SOLID) | FRENCH NAVY | NAVY | NEW LIGHT GREY (SOLID)

Wattierte Jacke | Wasserdichte Reißverschlüsse | Stehkragen | Kinnschutz | Innentasche | Durchgehender Reißverschluss | 2 Seitentaschen mit Reißverschluss | Tunnelzug am Saum mit Kordelstopper innen | Invisible Zip zum Veredeln | Neutrales Größenetikett

Farbe	Größen	1	ab 10	ab 100
Coloured	S - XXL	90,75	87,27	83,92
Coloured	3XL	104,36	100,36	96,49
Coloured	4XL	120,02	115,43	110,98
Coloured	5XL	144,04	138,52	133,16









E7632 | 7632 Women´s Padded Jacket

100% Nylon, Wattierung: 100% Polyester
S, M, L, XL, XXL, 3XL

Promodoro

BLACK | CHARCOAL (SOLID) | FRENCH NAVY | NAVY | NEW LIGHT GREY (SOLID)

Wattierte Jacke | Wasserdichte Reißverschlüsse | Stehkragen | Kinnschutz | Innentasche | Durchgehender Reißverschluss | 2 Seitentaschen mit Reißverschluss | Tunnelzug am Saum mit Kordelstopper innen | Invisible Zip zum Veredeln | Neutrales Größenetikett

Farbe	Größen	1	ab 10	ab 100
Coloured	S - XXL	88,39	84,99	81,73
Coloured	3XL	101,65	97,75	93,99

L913 | 01193 Men´s Light Padded Jacket Ride

100% Nylon, Wattierung: 100% Polyester
S, M, L, XL, XXL, 3XL
180 g/m² SOL´S

BLACK | NAVY

Zwei Taschen mit Reißverschlüssen, die zum Futter passen | Hoher Kragen, eng geschnitten | Abschluss mit farblich abgestimmtem Schrägband an Ärmelenden und Saum | Innenfutter: 100 % Nylon | Füllung: 100% Polyester

Farbe	Größen	1	ab 10	ab 100
Coloured	S - XXL	69,73	59,07	55,24
Coloured	3XL	80,18	67,93	63,52





L914 | 01170 Women´s Light Padded Jacket Ride

100% Nylon, Wattierung: 100% Polyester
S, M, L, XL, XXL
180 g/m² SOL´S

BLACK | NAVY

Zwei Taschen mit Reißverschlüssen, die zum Futter passen | Hoher Kragen, eng geschnitten | Abschluss mit farblich abgestimmtem Schrägband an Ärmelenden und Saum | Innenfutter: 100 % Nylon | Füllung: 100% Polyester

Farbe	Größen	1	ab 10	ab 100
Coloured	S - XXL	69,73	59,07	55,24











TJ9608 | 9608 **Men´s All Weather Parka**

88% Polyester / 12% Elasthan, Futter: 100% Polyester

S, M, L, XL, XXL, 3XL

Tee Jays

BLACK

88% Polyester/12% Elasthan, 2-Lagen-Material mit 310T Polyester-Innenfutter und DuPont™-Wattierung | Lange, klassische und sportliche City-Jacke mit glatter Oberfläche | Dehnbar und wasserdicht | Premium-DuPont™-Isolierung | Hoher Kragen | Große Fronttaschen mit warmer Fütterung | Verdeckter Verschluss mit Magnetknöpfen und einem 2-Wege-Reißverschluss vorne | Wasserdicht | Verschluss mit Magnetknöpfen | Innentasche | Wasserdicht: 8.000 mm | Atmungsaktiv 3.000 g/m² / 24h | Windproof | Knöpfe mit „Tee Jays"-Branding

Farbe	Größen	1	ab 10	ab 100
Black	S - 3XL	167,08	153,37	148,77









TJ9609 | 9609 **Women´s All Weather Parka**

88% Polyester / 12% Elasthan, Futter: 100% Polyester

S, M, L, XL, XXL, 3XL

Tee Jays

BLACK

88 % Polyester/12 % Elasthan, 2-Lagen-Material mit 310T Polyester-Innenfutter und DuPont™-Wattierung | Sportliche City-Jacke im klaren, klassischen Design mit mittlerer Oberschenkellänge | Dehnbar und wasserdicht | Premium-DuPont™-Isolierung | Wasserabweisende Reißverschlüsse sowie ein praktischer 2-Wege-Hauptreißverschluss | Verdeckter Verschluss mit Magnetknöpfen und klassischen sportlichen Details | Kapuze | Wasserdicht | Warm gefütterte Taschen vorne | Verschluss mit Magnetknöpfen | Innentasche | Wasserdicht: 8.000 mm | Atmungsaktiv 3.000 g/m² / 24h | Windproof | Knöpfe mit „Tee Jays"-Branding

Farbe	Größen	1	ab 10	ab 100
Black	S - 3XL	167,08	153,37	148,77











RT110 | R110X **City Executive Jacket**

100% Polyester

XS, S, M, L, XL, XXL, 3XL

Result

BLACK

Wasserabweisend, winddicht und extrem atmungsaktives Hyvat® | Außenseite: 100% Poly Dewtel | Futter: 100% Polyester, 300 g/m²Tech3™ Fleece | Schmutzabweisend, luft- und wärmedurchlässig | Verminderter Körperwärmeverlust, Feuchtigkeitsregulierung | Sturmpatte mit Nietenverschluss | Durchgehender Front-Reißverschluss | Zweiter innerer Reißverschluss zur Befestigung des Innenfutters von Tech3™ | Zwei Seitentaschen mit Reißverschluss, eine Brusttasche mit Reißverschluss, eine Innentasche mit Reißverschluss, eine Innentasche mit Stifthalter, eine große Netz-Innentasche, eine große Innentasche (Außenjacke) und eine Handy-Innentasche | Kabelschlaufen für Kopfhörer | Saum mit verstellbarem, elastischem Kordelzug | Ärmelaufschläge mit Knopfverschluss anpassbar | Veredelungszugang: Verdeckte Reißverschlüsse an innerer Rückseite und im linken Brustbereich |

Farbe	Größen	1	ab 10	ab 100
Black	XS - 3XL	114,12	109,36	104,72











RT196 | R196X **Cheltenham Gold Jacket**

100% Polyester

XS, S, M, L, XL, XXL, 3XL

Result

BLACK OLIVE GREEN

Außen: 210T 100% Nylon mit Beschichtung aus Polyacryl | Innen: 120 g/m² 100% Polyester Wattierung | Futter: 220 g/m² 100% Polyester Fleece | Wasserabweisend, winddicht | Cord-Kragen | Windschutzleiste mit Druckknöpfen | Schwerer 2-Wege-Reißverschluss | Aufgesetzte Taschen mit Druckknopf und seitlichen, warmen Taschen | Brusttasche mit Reißverschluss außen | 2x2 Diamantstepp | Gestepptes Innenfutter aus Fleece | Seitliche Ventilationsöffnungen mit Druckknöpfen | Rückseitige Details | Anhänger

Farbe	Größen	1	ab 10	ab 100
Coloured	XS - 3XL	66,52	61,76	59,26

*Preise lagen bei Drucklegung nicht vor.



RT206 | R206X **Midweight Jacket**

100% Polyester
S, M, L, XL, XXL, 3XL

Result Core

BLACK | NAVY | RED | STEEL GREY

Außen: 190T Polyester Pongé mit StormDri 2000 Beschichtung | Körper: Single-Jersey Futter (Polyester, 130 g/m²) | Ärmel: Futter aus 100% Polyester | Wasserdicht bis 2.000 mm und winddicht, mittelschwer | Zwei Fronttaschen, Innentaschen | Elastische Bündchen mit verstellbarem Klettverschluss | Durchgehender Reißverschluss mit Windschutzleiste | Im Kragen versteckte, 3-teilige Kapuze | Hoher Kragen | Komplett versiegelte, wasserdichte Nähte | |

Farbe	Größen	1	ab 20	ab 200
Coloured	S - 3XL	38,68	35,58	34,15







Z430M | R-430M-0 **Men´s Cross Jacket**

100% Polyester
S, M, L, XL, XXL, 3XL, 4XL
125 g/m²

Russell

BLACK | FRENCH NAVY

Moderne, körperbetonte Passform | Hoch belastbares DWR-Gewebe mit Aquapel von Nanotex® behandelt | Fluor- und PFC-frei | Nachhaltige Wattierung von Dupont™ Sorona® | Stehkragen mit zwei Druckknöpfen und Windschutzblende gegen Wind und Zugluft | Umgekehrte Reißverschlüsse (Reißverschlussspirale innenliegend) in der Mitte, an Brusttasche, Seitentaschen und Ärmeln | Innentasche mit Reißverschluss | Dekorative Ärmellasche mit Druckknopf | Diskreter Veredelungszugang im inneren, linken Brustbereich

Farbe	Größen	1	ab 12	ab 120
Coloured	S - 4XL	122,07	109,86	102,53







HRM1301 | 1301 **Men´s Hooded Performance Body Warmer**

100% Polyamid
S, M, L, XL, XXL, 3XL, 4XL, 5XL
100 g/m²

HRM

BLACK | DARK GREY | NAVY | RED | ROYAL BLUE

Klassischer Look | Aus sehr leichtem, weichem und robustem Material | Atmungsaktiv und wasserabweisend | Kapuze im Kragen integriert mit Reißverschluss | Zwei Seitentaschen und eine Brusttasche rechts, jeweils mit Kontrast-Reißverschluss | Zwei Innentaschen und eine Veredelungstasche innen links | Breit gesteppte Oberfläche im Brustbereich | Ohne Label

Farbe	Größen	1	ab 20 (XXL ab 18)	ab 200 (XXL ab 180)
Coloured	S - XL	74,35	70,64	66,90
Coloured	XXL	74,35	70,64	66,90
Coloured	3XL - 5XL	87,73	83,35	78,94







HRM1302 | 1302 **Women´s Hooded Performance Body Warmer**

100% Polyamid
XS, S, M, L, XL, XXL, 3XL
100 g/m²

HRM

BLACK | DARK GREY | NAVY | RED | ROYAL BLUE

Klassischer Look | Aus sehr leichtem, weichem und robustem Material | Atmungsaktiv und wasserabweisend | Kapuze im Kragen integriert mit Reißverschluss | Zwei Seitentaschen und eine Brusttasche rechts, jeweils mit Kontrast-Reißverschluss | Zwei Innentaschen und eine Veredelungstasche innen links | Breit gesteppte Oberfläche im Brustbereich | Ohne Label

Farbe	Größen	1	ab 20 (XXL ab 18)	ab 200 (XXL ab 180)
Coloured	XS - XL	74,35	70,64	66,90
Coloured	XXL	74,35	70,64	66,90
Coloured	3XL	87,73	83,35	78,94







L02889 | 02889 Men´s Wilson Bodywarmer Jacket

Außenmaterial und Futter: 100% Polyamid, Wattierung (in Umstellung): 90% Daunen / 10% Federn oder 60% Sorona®-Polyester / 40% Polyester

S, M, L, XL, XXL, 3XL

70 g/m² SOL´S

BLACK | FRENCH NAVY

Nylon 380T; Oberstoff und Futter: 100% Polyamid; Wattierung (im Übergang): 90% Daunen/10% Federn; 70 g/m² oder 60% Sorona®/40% recycelter Polyester | Reißverschluss-Öffnung | Zwei Fronttaschen mit Reißverschluss | 2 Innentaschen | Schmaler Stehkragen | Figurbetonter Schnitt | Verstaubar in passendem Beutel mit Stoppern | Größenlabel ohne Markenaufdruck

Farbe	Größen	1	ab 10	ab 100
Coloured	S - XXL	77,45	63,07	60,48
Coloured	3XL	85,23	69,40	66,54







L02890 | 02890 Women´s Wilson Bodywarmer Jacket

Außenmaterial und Futter: 100% Polyamid, Wattierung (in Umstellung): 90% Daunen / 10% Federn oder 60% Sorona®-Polyester / 40% Polyester

S, M, L, XL, XXL

70 g/m² SOL´S

BLACK | FRENCH NAVY

Nylon 380T; Oberstoff und Futter: 100% Polyamid; Wattierung (im Übergang): 90% Daunen/10% Federn; 70 g/m² oder 60% Sorona®/40% recycelter Polyester | Reißverschluss-Öffnung | Zwei Fronttaschen mit Reißverschluss | 2 Innentaschen | Schmaler Stehkragen | Figurbetonter Schnitt | Verstaubar in passendem Beutel mit Stoppern | Größenlabel ohne Markenaufdruck

Farbe	Größen	1	ab 10	ab 100
Coloured	S - XXL	77,45	63,07	60,48





RG894 | TRA894 Navigate Hybrid Bodywarmer

S, M, L, XL, XXL, 3XL

Regatta Professional

BLACK/CLASSIC RED | BLACK/LIME | BLACK/NEW ROYAL
BLACK/ORANGE POP | BLACK/SEAL GREY | NAVY/FRENCH BLUE
NAVY/SEAL GREY

Polyamideinsätze am Oberkörper mit leichter Füllung | Seitenteile und Armausschnitte aus Extol-Stretchmaterial | Zwei tief angesetzte Reißverschluss-Taschen und eine Brusttasche | Heraustrennbares Etikett

Farbe	Größen	1	ab 8	ab 80
Coloured	S - 3XL	57,48	52,24	48,79





RG695 | TRF695 Navigate Fleece Bodywarmer

100% Polyester

S, M, L, XL, XXL, 3XL

Regatta Professional

BLACK/CLASSIC RED | BLACK/LIME | BLACK/NEW ROYAL
BLACK/ORANGE POP | BLACK/SEAL GREY | NAVY/FRENCH BLUE
NAVY/SEAL GREY

Fleece mit Mini-Gitterstruktur aus 100% Polyester mit 30% Recyclinganteil | Stretch-Einfassung an Ärmeln, Saum und Kragen | Reißverschluss in Kontrastfarbe und zwei tief sitzende Reißverschluss-Taschen | Heraustrennbares Etikett

Farbe	Größen	1	ab 16	ab 160
Coloured	S - 3XL	28,68	26,06	24,28

*Preise lagen bei Drucklegung nicht vor.





SW700 | SW700 **Men´s Full Zip Fleece Jacket**

100% Polyester
S, M, L, XL, XXL
300 g/m² Starworld

BLACK | BOTTLE GREEN | BRIGHT RED | CHARCOAL | DEEP ROYAL | NAVY BLUE

Antipilling-Fleece | Kadettkragen | Gleichfarbige und verdeckte Reißverschlüsse vorne und an den Taschen | Reißverschlusstaschen | Verstellbares Zugband im Saum |

Farbe	Größen	1	ab 15	ab 180 (S ab 150)
Coloured	S - XXL	23,80	21,49	20,35





SW750 | SW750 **Ladies´ Full Zip Fleece Jacket**

100% Polyester
S, M, L, XL
300 g/m² Starworld

BLACK | BRIGHT RED | CHARCOAL | NAVY BLUE

Antipilling-Fleece | Figurbetonte Passform | Seitennähte | Kadettkragen | Gleichfarbiger und verdeckter Reißverschluss vorne | Seitliche Taschen |

Farbe	Größen	1	ab 18	ab 180
Coloured	S - XL	23,80	21,49	20,35

KUSTOM KIT®





K902 | KK902 **Regular Fit Corporate Micro Fleece**

100% Polyester
XS, S, M, L, XL, XXL, 3XL
220 g/m² Kustom Kit

BLACK | NAVY

Antipilling-Microfleece aus 100% Polyester | Einfassung am Nackenband | Versiegelte Schulternähte | Zwei Seitentaschen mit Reißverschluss und Eigenmaterial-Taschenbeuteln | Einfarbige Metallreißverschlüsse an Mittel- und Seitentaschen | Doppellagiger Kragen | Decknaht-Details an Schulter und Kragen | Decknaht-Details an der Vorderseite | Ärmelabschluss und Einfassung mit Zwillingsnadel | Kustom Kit® – Abreißetikett am Nacken

Farbe	Größen	1	ab 25	ab 250
Coloured	XS - 3XL	34,65	31,18	29,61





RH35 | RC035X High Vis Cap

100% Nylon
One Size
220 g/m² Result Safe-Guard

BLACK | FLUORESCENT ORANGE | FLUORESCENT YELLOW | NAVY

Sechs Segmente | Flaches Profil | Unverstärkte Vorderseite | Vorgebogener Schirm mit sechs Steppnähten | Reflektionsmaterial von 3M™ Scotchlite™ an Schirm und Rückseite | Aufnäher von 3M™ | Nahtumfasste Ösen | Größenverstellbar durch reflektierenden Klettverschluss | |

Farbe	Größen	1	ab 150	ab 1500
Coloured	One Size	12,26	10,83	10,40







L01668 | 01668 Bubble Cap

100% Polyester
One Size
160 g/m² SOL´S

BLACK	FRENCH NAVY	ROYAL BLUE 241
WHITE	WHITE/BLACK	WHITE/FRENCH NAVY
WHITE/NEON CORAL	WHITE/NEON GREEN	WHITE/NEON ORANGE
WHITE/NEON YELLOW	WHITE/RED	WHITE/ROYAL BLUE 241

Frontsegmente (5 mm Schaum) und Schirm (3 mm Schaum) aus Polyester | Polyester-Mesh | Verstellbarer Kunststoffverschluss

Farbe	Größen	1	ab 100	ab 1000
Coloured	One Size	6,24	5,28	4,95



C2146 Trucker Cap Medium Profile

50% Polyester / 50% Polyacryl
One Size

BLACK | NAVY | OLIVE GREEN

Aus Polyacryl und Mesh | Gebogener Schirm | Kunststoffverschluss

Farbe	Größen	1	ab 200	ab 2000
Coloured	One Size	9,00	7,45	6,95







BW7022226 | 7022226 Recycled Cotton Cap

100% Baumwolle
One Size (57,5 cm)
260 g/m² Brain Waves

BLACK | NAVY | WHITE

60% recycelte Baumwolle | 6-Panel-Cap | Klassisch-modische Passform | Hartschalenetui | Klettverschluss zur Größenverstellung | Tonale Ziernähte und Luftlöcher | Erhöhter Tragekomfort durch wattiertes Schweißband | Hochwertige Verarbeitung | Maß: 57,5 cm

Farbe	Größen	1	ab 96	ab 960
Coloured	One Size	21,85	18,49	17,16

*Preise lagen bei Drucklegung nicht vor.

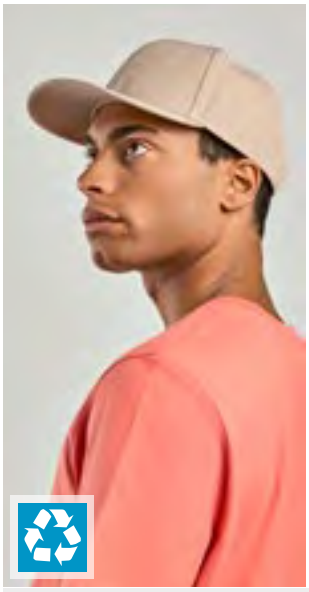





AT687 | BEAS Beat-S Cap

100% Polyester
One Size
300 g/m² Atlantis Headwear

BLACK	BOTTLE GREEN
CAMOUFLAGE/BLACK	DARK GREY
GREY	KHAKI
NAVY	RED
ROYAL	WHITE

100% recycelter Polyester-Twill | Leicht gebogener Schirm (Mid Visor) | Recycelter Snapback-Verschluss | rPET-Twill-Schweißband

Farbe	Größen	1	ab 144	ab 1440
Coloured	One Size	14,54	12,09	11,21









CB628 | B628 Heritage Baker Boy Cap

61% Polyester / 16% Viskose / 13% Polyacryl / 10% sonstige Fasern
S/M (58 cm), L/XL (60 cm)
Beechfield

CHARCOAL HERRINGBONE | NAVY HERRINGBONE

Abreißetikett für einfaches Rebranding | Gewebe mit Fischgrät-Muster | Durchgehend gefüttert | Unisex-Style | Festgenähter Schirm

Farbe	Größen	1	ab 96	ab 960
Coloured	S/M - L/XL	14,28	13,07	12,00









AT123 | WORS Workout Beanie Recycled

100% Polyester
One Size
Atlantis Headwear

BLACK | ORANGE FLUO | YELLOW FLUO

Beanie mit Bündchen aus recyceltem Polyestergarn | Weiches Hautgefühl, doppellagiges Gewebe und flache Verarbeitung | Reflektierender Streifen am Bündchen für gute Sichtbarkeit

Farbe	Größen	1	ab 200	ab 2000
Coloured	One Size	9,88	8,21	7,62





C1449 rPET Beanie mit Label

100% Polyester
One Size

BLACK | NAVY

100% recyceltes Polyester | Hochwertiges rPET Patch zur Veredelung | 26 x 18 cm (Länge x Breite)

Farbe	Größen	1	ab 200	ab 2000
Coloured	One Size	6,64	5,50	5,14







E3088 | 3088 Unisex Beanie

95% Baumwolle / 5% Polyester
One Size
180 g/m² Promodoro

BLACK	BURGUNDY	NAVY
SPORTS GREY (HEATHER)	STEEL GREY (SOLID)	WHITE

Beanie | Single Jersey | 95% gekämmte Baumwolle / 5% Polyester

Farbe	Größen	1	ab 100	ab 1000
Coloured	One Size	9,97	9,62	9,23





NE93051 | O93051 Interlock Beanie

100% Baumwolle
One Size
200 g/m² Neutral

BLACK	BORDEAUX	BOTTLE GREEN
NAVY	RED	SPORT GREY

100% Fairtrade-zertifizierte gekämmte Bio-Baumwolle | Interlock | Doppellagige Verarbeitung

Farbe	Größen	1	ab 200	ab 2000
Coloured	One Size	11,11	9,52	9,14



printwear®

XT550 **Recycled Cotton Bag Short Handles**

70% Baumwolle / 30% Polyester
38 x 42 cm
140 g/m²

BLACK | NATURAL | NAVY (CA. PANTONE 532C) | RED (CA. PANTONE 200C)

70% Recycelte Baumwolle und 30% recyceltes Polyester | Lange Henkel (ca. 35cm) | Standardgröße von 38 x 42 cm | Grammatur von 140g/m² | Kreuznähte an Henkelverbindung | Stabile Innenverkettung | Lieferung ohne Inhalt/Deko

Farbe	Größen	1	ab 250	ab 2500
Natural	ca. 38 x 42 cm	3,47	3,14	2,93
Coloured	ca. 38 x 42 cm	4,64	4,17	3,90



printwear®



XT903 **Cotton Bag Long Handles**

100% Baumwolle
38 x 42 cm
140 g/m²

BLACK | DARK GREEN (CA. P. 348C) | LIGHT BLUE (CA. PANTONE 2995C) | LIGHT GREEN (CA. P. 361C) | NATURAL | NAVY (CA. PANTONE 295C) | ORANGE (CA. PANTONE 1505C) | PINK (CA. PANTONE 225C) | RED (CA. PANTONE 186C) | ROYAL (CA. PANTONE 285C) | WHITE | YELLOW (CA. PANTONE 123C)

Länge des Tragegriffs: ca. 70 cm | Kreuznähte an Henkelverbindung | Lieferung ohne Inhalt/Deko

Farbe	Größen	1	ab 250	ab 2500
Natural	38 x 42 cm	1,31	1,17	1,12
White	38 x 42 cm	1,57	1,38	1,29
Coloured	38 x 42 cm	1,67	1,50	1,40

*Preise lagen bei Drucklegung nicht vor.



HF15013 | 1815013 **Conference Folder Work**

Polyester
25,5 x 34 x 3,5 cm

Halfar

LIGHT GREY

Schreibmappe mit Organizer-Elementen | Verschließbar mit Reißverschluss | Flaches Einsteckfach auf der Front | Flaches Einsteckfach innen | Diverse Karten-Einsteckfächer | Gummischlaufen für z.B. USB-Stick, Kugelschreiber etc. | Klett-Lasche zum Aufstellen von digitalen Geräten | Inklusive Schreibblock | Lieferung ohne Inhalt/Deko

Farbe	Größen	1	ab 20	ab 200
Light Grey	25,5 x 34 x 3,5 cm	45,46	38,63	36,87



HF6523 | 1816523 **Zipper Bag Life**

Baumwolle
23 x 18 x 0,1 cm

Halfar

BLACK/BLACK GREY/BROWN NAVY/BROWN

Moderne, aufwendig verarbeitete Reißverschluss-Tasche | Liebevoll gestaltet mit wertigen Metall-Accessoires | Hauptfach mit Reißverschluss | Vortasche verschließbar mit Druckknopf | Breiter, längenverstellbarer und abnehmbarer Baumwoll-Umhängegurt | Lieferung ohne Inhalt/Deko

Farbe	Größen	1	ab 50	ab 500
Coloured	23 x 18 x 0,1 cm	20,13	17,11	16,33



HF6522 | 1816522 **Sleeve Life**

Baumwolle
39 x 29 x 3 cm

Halfar

BLACK/BLACK GREY/BROWN NAVY/BROWN

Moderne, aufwendig verarbeitete Notebook-Hülle | Liebevoll gestaltet mit beschichtetem Baumwoll-Besatz | Geeignet für Notebook und DIN A4-Unterlagen | Zwei flache Einsteckfächer auf der Front | Reißverschluss-Fach im Überschlag innen | Großes Reißverschluss-Fach rückseitig | Magnet-Verschluss | Lieferung ohne Inhalt/Deko

Farbe	Größen	1	ab 50	ab 500
Coloured	39 x 29 x 3 cm	31,01	26,35	25,13



HF6521 | 1816521 **Notebook Bag Life**

Baumwolle
40 x 30 x 8 cm

Halfar

BLACK/BLACK GREY/BROWN NAVY/BROWN

Moderne, aufwendig verarbeitete Notebook-Tasche | Liebevoll gestaltet mit wertigen Metall-Accessoires und beschichteten Baumwoll-Besätzen | Großes 2-Wege-Reißverschluss-Hauptfach | Gepolstertes Notebookfach mit flachen Einsteckfächern und Stiftschlaufen | Reißverschluss-Innentasche | Vor Zugriff geschütztes, rückseitiges Reißverschluss-Einsteckfach | Handgriffe mit Druckknopf | Längenverstellbarer, abnehmbarer Baumwoll-Schultergurt | Lieferung ohne Inhalt/Deko | Kapazität: 12 Liter

Farbe	Größen	1	ab 25	ab 250
Coloured	40 x 30 x 8 cm	44,72	38,01	36,25



NT0038 Laptop Bag 14L

100% Polyester
29,5 x 40 x 12 cm

SOLID BLACK

Wasserabweisende Laptop-Tasche aus recycelten Materialien, einschließlich der Reißverschlüsse | Ein Tablet-Fach | Ein 14“-Laptop-Fach | Mehrere Organisationsfächer | Eine Vordertasche mit Organisationsfeld | Verstellbare 35 cm lange Tragegriffe und ein Gepäckgurt | Verdeckte Reißverschlüsse | Kapazität: 14 Liter | PVC frei

Farbe	Größen	1	ab 20	ab 200
Solid Black	29,5 x 40 x 12 cm	39,58	33,94	31,68





NT0043 Laptop Backpack 21L

100% Polyester
28,5 x 48 x 16 cm

SOLID BLACK

Wasserabweisender Laptop-Rucksack aus zertifiziertem Recyclingmaterial, einschließlich der Reißverschlüsse | Ein gepolstertes 15“ Laptopfach mit seitlicher Öffnung | Mehrere Netztaschen | Eine Fronttasche mit Reißverschluss | Reflektierende Paspeln | Geformtes und gepolstertes Rückenteil | Verstellbarer Brustgurt | Verdeckte Reißverschlüsse | Kapazität: 21 Liter | PVC frei

Farbe	Größen	1	ab 15	ab 150
Solid Black	28,5 x 48 x 16 cm	53,43	45,79	42,74





NT0044 Laptop Backpack 23L

100% Polyester
29,5 x 48 x 17,5 cm

SOLID BLACK

Wasserabweisender Laptop-Rucksack aus zertifiziertem Recyclingmaterial, einschließlich der Reißverschlüsse | Ein geräumiges 15,6“ Laptopfach mit Kordelzug und verstellbaren Schnallen | Viele Taschen | Fronttasche mit Reißverschluss und elastischen Kordeln | Diebstahlschutz-Riemen an Schultergurt für Café- oder Restaurantbesuch | Reflektierende Paspeln | Geformtes und gepolstertes Rückenteil | Verstellbarer Brustgurt | Verdeckte Reißverschlüsse | Kapazität: 23 Liter | PVC frei

Farbe	Größen	1	ab 15	ab 150
Solid Black	29,5 x 48 x 17,5 cm	71,09	60,93	56,86





QD906 | QD906 Vessel™ Slimline Laptop Backpack

100% Polyester
30 x 46 x 18 cm

Quadra

BLACK

600D Mikro-Ripstop-Polyester | Abreißetikett für einfaches Rebranding | Gepolstertes Laptopfach mit Außenzugang | Laptopfach mit weichem Futter | Passend für Laptops bis 15,6‘‘ | Elastischer Kabel-Organizer | Schlüsselhaken | Innerer Organizer-Bereich | Innentasche mit Reißverschluss für Wertsachen | Seitentaschen mit Reißverschluss | Verschließbare Reißverschluss-Schieber | Ergonomisch gepolsterte Rückseite | Gepolsterte, verstellbare Schultergurte | Lieferung ohne Inhalt/Deko | Volumen: ca. 16 Liter

Farbe	Größen	1	ab 10	ab 100
Black	30 x 46 x 18 cm	55,91	51,05	46,96





QD905 | QD905 Vessel™ Laptop Backpack

100% Polyester
30 x 48 x 30 cm

Quadra

BLACK

600D Mikro Ripstop Polyester | Gepolsterte, verstellbare Schultergurte | Ergonomisch gepolsterte Rückseite | Mehrere Innentaschen | Gepolstertes Laptop-Fach, Dokumentenfach, Organizer-Element in der Front-Tasche | Passend für Laptops bis 15,6‘‘ | Gefütterte, verschließbare Media-Tasche | Kopfhörerausgang | Volumen: ca. 26 Liter | Lieferung ohne Inhalt/Deko

Farbe	Größen	1	ab 12	ab 120
Black	30 x 48 x 30 cm	75,45	68,90	63,38

*Preise lagen bei Drucklegung nicht vor.

bags2GO





SERIAL

15,6"

6l

BS15382 | DTG-15382 **Laptop Bag - San Francisco**

100% Polyester

40 x 30 x 5 cm

Bags2GO

GREY MELANGE

600D Polyester Laptop-Tasche in Grey Melange | Ein Hauptfach mit 2-Wege-Reißverschluss | Eine große Reißverschluss-Tasche auf der Front mit seitlichem Zugang | Abnehmbarer, längenverstellbarer Umhänge-Tragegurt mit flexiblem Schulterpolster | Zwei Handgriffe | Alle Reißverschlüsse in Schwarz, Gummi-Zipp-Puller mit „bags2GO"-Prägung | Laptop-Fach: bis 15,6 Zoll | Volumen: ca. 6 Liter | Lieferung ohne Inhalt/Deko

Farbe	Größen	1	ab 20	ab 200
Grey Melange	40 x 30 x 5 cm	24,32	22,25	21,52

bags2GO





SERIAL

17"

15l

BS20112 | DTG-20112 **Backpack - Copenhagen**

100% Polyester

45 x 30 x 11 cm

Bags2GO

DARK GREY MELANGE/LIGHT GREY MELANGE

600D Polyester Notebook-Rucksack in dunkel- und hellgraumeliert | Obenliegende, verstärkte Abdeckung in Dunkelgrau mit 2-Wege-Reißverschluss in U-Form | Obenliegender, gepolsterter Tragegriff | Schlaufe zum Aufhängen | Zwei offene, aufgesetzte Seitentaschen aus dunkelgrauem Air-Mesh mit Gummizug | Seitlich angesetzte, verstellbare Gurte zur Stabilisierung | Ein gepolstertes 17-Zoll-Laptop-Innenfach mit Klettverschluss | Ein kleines, offenes Innenfach sowie zwei Stifthalter | Längs verlaufender, seitlicher Reißverschluss als einfacher Zugang zum Laptop-Fach | Stark gepolsterter Rücken | Ergonomisch geformte, verstellbare und gepolsterte Schultergurte | Alle Gurte und Riemen sind im gleichfarbigen Dunkelgrau gehalten | Alle Reißverschlüsse in Schwarz, Gummi-Zipp-Puller mit „bags2GO"-Prägung | Volumen: ca. 15 Liter | Lieferung ohne Inhalt/Deko

Farbe	Größen	1	ab 10	ab 100
Dark Grey Melange/Light Grey Melange	45 x 30 x 11 cm	54,93	51,00	48,91





SERIAL

HF16056 | 1816056 Organizer Frame

Polyester
13 x 23 x 5 cm

Halfar

BLACK/GREY-SPRINKLE

Polyester 900d | Organizer-Mappe mit zwei Reißverschluss- Hauptfächern | Abnehmbare Tragelasche | Diverse Reißverschluss- und Netztaschen | Diverse Einsteckfächer | Elastisches Befestigungsraster | Lieferung ohne Inhalt/Deko

Farbe	Größen	1	ab 50	ab 500
Black/Grey-Sprinkle	13 x 23 x 5 cm	29,75	25,28	24,11





15,6"

SERIAL

HF16053 | 1816053 Sleeve Frame

Polyester
39 x 29 x 3 cm

Halfar

BLACK/GREY-SPRINKLE

Polyester 900d | Gepolsterte, wertige Hülle mit aufwändig gesteppter Front und Kunststoffemblem für Ihr Logo | Geeignet für Notebook und DIN A4-Notizbücher | Auf der Front flaches Einsteckfach mit Stiftschlaufe | Rückseitig großes Reißverschluss-Fach geeignet für DIN A4 Unterlagen | Magnet-Verschluss | Lieferung ohne Inhalt/Deko

Farbe	Größen	1	ab 25	ab 250
Black/Grey-Sprinkle	39 x 29 x 3 cm	36,63	31,13	29,70







19l 15,6"

HF16052 | 1816052 Notebook Backpack Frame

Polyester
33 x 46 x 12 cm

Halfar

BLACK/GREY-SPRINKLE

Polyester 900d | Gepolsterter Business-Rucksack mit aufwändig gesteppter Front und Kunststoffemblem für Ihr Logo | Gepolstertes Hauptfach mit flachem Einsteckfach geeignet für DIN A4-Unterlagen | Reißverschluss-Vortasche mit zwei flachen Einsteckfächern | Gepolstertes Reißverschluss-Notebookfach | Gepolsterter Rücken mit verstecktem Reißverschluss-Fach auch zur Befestigung am Trolley-Gestänge geeignet | Längenverstellbare, gepolsterte Schultergurte | Gepolsterter Handgriff | Lieferung ohne Inhalt/Deko | Volumen: ca. 19 Liter

Farbe	Größen	1	ab 10	ab 100
Black/Grey-Sprinkle	33 x 46 x 12 cm	70,69	60,24	58,41







15l 15,6"

HF16050 | 1816050 Notebook Bag Frame

Polyester
40 x 30 x 10 cm

Halfar

BLACK/GREY-SPRINKLE

Polyester 900d | Komfortable Businesstasche mit aufwändig gesteppter Front und Kunststoffemblem für Ihr Logo | Großes, gepolstertes Hauptfach mit 2-Wege-Reißverschluss | Notebookfach | Zwei flache Netzfächer | Gepolsterte Reißverschluss-Vortasche mit drei Netzfächern | Rückseitig flaches Reißverschluss-Einsteckfach auch zur Befestigung am Trolley-Gestänge geeignet | Handgriffe mit Griffmanschette | Abnehmbarer, längenverstellbarer Schultergurt mit Schulterpolster | Wertige Metall-Accessoires | Lieferung ohne Inhalt/Deko | Volumen: ca. 15 Liter

Farbe	Größen	1	ab 10	ab 100
Black/Grey-Sprinkle	40 x 30 x 10 cm	62,95	53,50	51,05

*Preise lagen bei Drucklegung nicht vor.





HF16051 | 1816051 Notebook Shopper Frame

Polyester
30 x 42 x 13 cm

Halfar

BLACK/GREY-SPRINKLE

Polyester 900d | Formschöner textiler Shopper | Aufwändig gesteppte Front mit Kunststoffemblem für Ihr Logo | Reißverschluss-Hauptfach mit Notebookfach | Zwei Netzeinsteckfächern | Großes Netz-Reißverschlussfach innen | Außen flache Einsteckfächer mit Magnetverschluss | Versenkbare Handgriffe | Abnehmbarer, längenverstellbarer Schultergurt mit wertigen Metall-Accessoires | Lieferung ohne Inhalt/Deko | Volumen: ca. 11 Liter

Farbe	Größen	1	ab 10	ab 100
Black/Grey-Sprinkle	30 x 42 x 13 cm	51,43	43,72	41,70

HF16055 | 1816055 Zip Bag Frame

Polyester
24 x 17 x 9 cm

Halfar

BLACK/GREY-SPRINKLE

Polyester 900d | Gepolsterte Reißverschluss-Tasche mit aufwändig gesteppter Front und Kunststoffemblem für Ihr Logo | Hauptfach mit flachem Reißverschluss-Netzfach und zwei Netzeinsteckfächern | Rückseitig flaches Reisverschluss-Fach | Handgriff | Lieferung ohne Inhalt/Deko | Volumen: ca. 3 Liter

Farbe	Größen	1	ab 25	ab 250
Black/Grey-Sprinkle	24 x 17 x 9 cm	22,59	19,18	18,30





HF16057 | 1816057 CrossBag Frame

Polyester
15 x 20 x 4 cm

Halfar

BLACK/GREY-SPRINKLE

Polyester 900d | Kleine, gepolsterte Umhängetasche | Hauptfach mit 2-Wege-Reißverschluss | Reißverschluss-Vortasche mit aufwändig gesteppter Front und Kunststoffemblem für Ihr Logo | Rückseitig flaches Einsteckfach | Längenverstellbarer Schultergurt mit wertigen Metall-Accessoires | Lieferung ohne Inhalt/Deko | Kapazität: 1 Liter

Farbe	Größen	1	ab 25	ab 250
Black/Grey-Sprinkle	15 x 20 x 4 cm	24,40	20,75	19,80

HF16054 | 1816054 Sport/Travel Bag Frame

Polyester
51 x 30 x 23 cm

Halfar

BLACK/GREY-SPRINKLE

Polyester 900d | Großes, gepolstertes Reißverschluss-Hauptfach mit attraktiver Steppung | Optimal zu beladen durch seitliche Druckknopffixierung | Reißverschluss-Netzfach und Netz-Einsteckfächer innen | Großes, gepolstertes Reißverschluss-Fach rückseitig | Trolleyhalterung | Gepolsterter Boden | Abnehmbarer, längenverstellbarer Umhängegurt mit genähtem Schulterpolster | Zwei gepolsterte Tragegriffe | Lieferung ohne Inhalt/Deko | Volumen: ca. 34 Liter

Farbe	Größen	1	ab 10	ab 100
Black/Grey-Sprinkle	51 x 30 x 23 cm	70,45	60,05	58,24




HF6514 | 1816514 Notebook Backpack Europe

Polyester
28 x 42 x 12 cm

Halfar

ASH | BLACK-SPRINKLE | BLUE-SPRINKLE | GREEN-SPRINKLE | GREY-SPRINKLE | RED MELANGE

Gradlinig gearbeiteter Rucksack | rPET-Obermaterial | Großes Hauptfach mit 2-Wege-Reißverschluss und gepolstertem Notebookfach | Reißverschluss-Vortasche | Aufwendig gepolsterter Rücken mit verstecktem Reißverschluss-Fach | Längenverstellbare, gepolsterte Schultergurte mit Gummischlaufen zum Befestigen von z.B. Sonnenbrille | Handgriff | Lieferung ohne Inhalt/Deko | Kapazität: 14 Liter

Farbe	Größen	1	ab 20	ab 200
Coloured	28 x 42 x 12 cm	73,64	62,74	60,83





HF6510 | 1816510 Notebook Roller Backpack Europe

Polyester
32 x 48 x 14,5 cm

Halfar

ASH | BLACK-SPRINKLE | BLUE-SPRINKLE | GREEN-SPRINKLE | GREY-SPRINKLE | RED MELANGE

Urbaner Rucksack mit Magnet- und Wickelverschluss | Geräumiges Hauptfach mit gepolstertem Notebookfach | rPET-Obermaterial | Rückseitige Reißverschluss-Tasche | Aufwendig gepolsterter Rücken mit verstecktem Reißverschluss-Fach | Gepolsterter Boden | Längenverstellbare, gepolsterte Schultergurte mit Gummischlaufen zum Befestigen von z.B. Sonnenbrille | Handgriff | Lieferung ohne Inhalt/Deko | Kapazität: 22 Liter

Farbe	Größen	1	ab 10	ab 100
Coloured	32 x 48 x 14,5 cm	98,87	84,28	81,71





HF6517 | 1816517 Laptop Backpack Europe

Polyester
32 x 48 x 15 cm

Halfar

ASH | BLACK-SPRINKLE | BLUE-SPRINKLE | GREEN-SPRINKLE | GREY-SPRINKLE | RED MELANGE

Gradliniger, moderner Rucksack | Reißverschluss-Hauptfach mit gepolstertem Notebookfach | rPET-Obermaterial | Wertige Metall-Accessoires | Gepolsterter Boden | Aufwendig gepolsterter Rücken mit verstecktem Reißverschluss-Fach | Längenverstellbare, gepolsterte Schultergurte mit Gummischlaufen zum Befestigen von z.B. Sonnenbrille | Handgriffe | Lieferung ohne Inhalt/Deko | Volumen: ca. 18 Liter

Farbe	Größen	1	ab 10	ab 100
Coloured	32 x 48 x 15 cm	71,02	60,52	58,69





HF14034 | 1814034 Laptop Bag Elegance

Polyester
39 x 29 x 2,5 cm

Halfar

BLACK/GREY-SPRINKLE

2-farbige Laptop-Mappe | Gepolstertes Hauptfach mit seitlich umlaufendem 2-Wege-Reißverschluss zum leichten Befüllen | Reißverschluss-Vortasche | Flaches Einsteckfach auf Front und Rückseite | Versenkbare Tragegriffe | Lieferung ohne Inhalt/Deko

Farbe	Größen	1	ab 25	ab 250
Black/Grey-Sprinkle	39 x 29 x 2,5 cm	25,42	21,61	20,61





HF6515 | 1816515 Notebook Bag Europe

Polyester
39 x 29 x 8 cm

Halfar

ASH | BLACK-SPRINKLE | BLUE-SPRINKLE | GREEN-SPRINKLE | GREY-SPRINKLE | RED MELANGE

Großes, rückseitig gepolstertes Hauptfach mit 2-Wege-Reißverschluss | rPET-Obermaterial | Wertige Metall-Accessoires | Gepolstertes Einsteckfach z.B. für Notebooks | Flache Reißverschluss-Vortasche | Rückseitige Befestigung für Trolley-Gestänge | Abnehmbarer, längenverstellbarer Schultergurt | Handgriffe | Lieferung ohne Inhalt/Deko

Farbe	Größen	1	ab 20	ab 200
Coloured	39 x 29 x 8 cm	56,29	48,00	46,55

*Preise lagen bei Drucklegung nicht vor.







YK8001 | SH8001 **Hi-Vis London Backpack**

100% Polyester

42 x 28 x 15 cm

YOKO

HI-VIS ORANGE | HI-VIS YELLOW

Ein Hauptfach mit innenliegender Trennung | Innenliegende Tasche für MP3-Player und gummiverstärkter Kopfhörerausgang | Zwei Netz-Seitentaschen | Falttasche vorne für Helm oder Ball | Gewebte Tragegriffe | Verstellbare, gepolsterte Schultergurte | 25 mm breite Reflektions-Streifen an drei Seiten | Wasserfestes 600D-Polyester | Abmessungen: 42 x 28 x 15 cm (HxBxT) | Kapazität: 23 Liter |

Farbe	Größen	1	ab 20	ab 200
Coloured	42 x 28 x 15 cm	43,74	38,96	36,46







YK2518 | SH2518 **Hi-Vis Seattle Holdalls**

100% Polyester

59 x 32 x 36 cm

YOKO

HI-VIS YELLOW

Ein großes Hauptfach | Fronttasche mit Veredelungszugang | Verstärkter Taschenboden mit außenliegenden Füßen | Verstärkt gewebte Trageschlaufen mit Klettverschluss | Verstärkt gewebter, verstellbarer Schultergurt | Verstärkter, gepolsterter Griff jeweils seitlich an den Enden | 5 cm breite Reflektions-Streifen an allen vier Seiten | Maße: 32 x 59 x 36 cm (HxBxT) | Volumen: ca. 50 Liter | Wasserfestes 600D-Polyester

Farbe	Größen	1	ab 20	ab 200
Hi-Vis Yellow	59 x 32 x 36 cm	43,74	38,96	36,46





NT1562 **Fleece Decke**

100% Polyester

150 x 120 cm

200 g/m²

BLACK | NAVY

Weiche und warme Fleecedecke | 150 x 120 cm

Farbe	Größen	1	ab 20	ab 200
Coloured	150 x 120 cm	16,49	13,66	12,76









G18900 | 18900 **Heavy Blend™ Fleece Stadium Blanket**

50% Baumwolle / 50% Polyester

ca. 130 x 150 cm

271 g/m²

Gildan

BLACK | CHARCOAL (SOLID) | NAVY | RED | ROYAL | SAND | SPORT GREY (HEATHER)

Schweres Mischgewebe | Luftgekämmtes MVS-Garn für weniger Pilling | 2-fädiges, mittelschweres Fleece | Rundum eingefasste Nähte | Leistungsstarkes Abreißetikett | | |

Farbe	Größen	1	ab 12	ab 120
Coloured	One Size	26,51	21,21	19,09





QUADRA

QD360 | QD360 **Pro Golf Umbrella**

Bezug: 100% Polyester

Durchmesser: ca. 130 cm / Länge: ca. 102 cm

Quadra

BLACK

Windfester Rahmen und Stiel | Blitzsicherer Rahmen aus Fiberglas | Ergonomischer Griff | Polyester-Pongé

Farbe	Größen	1	ab 24	ab 240
Black	130 cm	29,32	26,78	24,63

l-merch



SC81 **Superflacher Mini-Taschenschirm**

Bezug: 100% Polyester

Durchmesser: ca. 88 cm / Länge: ca. 23 cm

BLACK | BROWN | LIGHT BLUE | LIGHT GREEN | NAVY BLUE | RED

Polyester-Pongé | Speichenlänge: 49 cm | Sechs Segmente | Aluminium mit Fiberglasenden | Metallspitzen | Überschlagsicheres Alu-Gestell (Windproof) | Velcro-Verschluss | Schirm in Polyesterhülle und im Polybeutel | Silberfarbener Knauf | 3-teiliger Aluminiumstock

Farbe	Größen	1	ab 60	ab 600
Coloured	88 cm	13,90	11,52	10,76





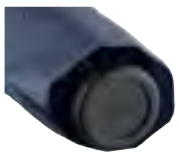

FARE

FA5062 | 5062 **Mini-Taschenschirm FiligRain Only95**

Bezug: 100% Polyester

Durchmesser: ca. 88 cm / Länge: ca. 20,3 cm

FARE

BLACK | CREME | GREY | LIME | MAGENTA | NAVY BLUE | RED

Einfache Handhabung durch Sicherheitsschieber | Hochwertiges Windproof-System für eine maximale Gestell-Flexibilität bei stärkeren Windböen | Schwarzer Aluminiumstock | Zertifiziertes Polyester-Pongee Bezugsmaterial, extra leichter Bezug | Matt-schwarzer Kunststoffgriff mit Werbeanbringungsmöglichkeit | Handtaschentauglich durch ultraleichtes Gewicht und kompakte Größe

Farbe	Größen	1	ab 48	ab 480
Coloured	Ø 88 cm	23,21	20,11	18,87







FARE

FA1084 | 1084 **AC-Stockschirm Colorline**

Bezug: 100% Polyester

Durchmesser: ca. 105 cm / Länge: ca. 84 cm

FARE

BLACK/EURO BLUE | BLACK/LIME | BLACK/MAGENTA | BLACK/ORANGE | BLACK/PETROL | BLACK/RED | BLACK/WHITE | BLACK/YELLOW

Komfortable Automatik-Funktion zum schnellen Öffnen | Windproof-Features für höhere Gestell-Flexibilität und bessere Windsicherheit | Flexible Fiberglasschienen | Stabiler Stahlstock mit farbiger Kunststoffummantelung | Bezug: 100% Polyester-Pongee (recycelt & waterSAVE®) | Dezente Verzierung des Bezugs durch farbige Nähte | Soft-Touch-Griff mit Auslösetaste und Werbeanbringungsmöglichkeit

Farbe	Größen	1	ab 24	ab 240
Coloured	Ø 105 cm	21,54	18,66	17,49

*Preise lagen bei Drucklegung nicht vor.

2



K702/K182 47

Business

HEMDEN & BLUSEN 37
HEMDEN & BLUSEN OXFORD 44
HEMDEN & BLUSEN POPELINE..... 51
HEMDEN & BLUSEN STRETCH 61
HEMDEN & BLUSEN TWILL 65
KOLLEKTIONEN..... 66
PULLOVER & STRICKWAREN 101
HOSEN..... 108
ACCESSOIRES 110





TJ4020 | 4020 **Luxury Shirt Comfort Fit**

100% Baumwolle
S, M, L, XL, XXL, 3XL, 4XL
133 g/m² Tee Jays

LIGHT BLUE | WHITE

Leichter Haifischkragen | Kragen und Bündchen nahtgeschweißt | Rückenpasse | Abnäher am Rücken | Abgerundeter Saum | Bügelleicht | Gefärbtes Baumwollgarn, 100/2 Twill | Knöpfe mit „Tee Jays"-Branding

Farbe	Größen	1	ab 10	ab 100
Coloured	S - XXL	85,89	78,87	76,49
Coloured	3XL - 4XL	88,27	81,06	78,61





TJ4021 | 4021 **Luxury Shirt Slim Fit**

100% Baumwolle
S, M, L, XL, XXL
133 g/m² Tee Jays

LIGHT BLUE | WHITE

Leichter Haifischkragen | Kragen und Bündchen nahtgeschweißt | Rückenpasse | Abnäher am Rücken | Abgerundeter Saum | Bügelleicht | Gefärbtes Baumwollgarn, 100/2 Twill | Knöpfe mit „Tee Jays"-Branding

Farbe	Größen	1	ab 10	ab 100
Coloured	S - XXL	85,89	78,87	76,49





W598 | H598 **Ladies´ Pleat Front Long Sleeved Blouse**

100% Polyester
XS, S, M, L, XL, XXL, 3XL, 4XL
115 g/m² Henbury

BLACK | WHITE

Cofrex/Pufy® aus 100% Polyester | Bluse mit Plisseedetails auf der Vorderseite | Öffnung mit einem Knopf am Hals | Eingesetzter Langarm-Ärmel | Leicht geraffter Ärmel am Ärmelabschluss mit Schlüsselloch-Öffnung und Knopfverschluss | Leicht abgerundeter Saum | Das Material ist pflegeleicht, feuchtigkeitsableitend, UV-beständig und schnell trocknend | Sublimierbar in White

Farbe	Größen	1	ab 24 (3XL ab 12)	ab 240 (3XL ab 120)
Coloured	XS - XL	35,53	29,23	28,06
Coloured	XXL	37,51	30,82	29,61
Coloured	3XL - 4XL	37,51	30,82	29,61



W597 | H597 **Ladies´ Pleat Front Short Sleeve Blouse**

100% Polyester
XS, S, M, L, XL, XXL, 3XL, 4XL
115 g/m² Henbury

BLACK | WHITE

Antibakteriell | UV-Schutz UVPF 50 | Pflegeleicht (Easy Care) | Schnell trocknend | Flügelärmel | Faltendetail auf der Vorderseite | Öffnung mit Knopf auf der Rückseite | Heraustrennbares Markenetikett | Abgerundeter Saum | Cofrex/Pufy feuchtigkeitstransportierendes Garn | Dauerhaft feuchtigkeitsregulierendes Garn | Sublimierbar in White

Farbe	Größen	1	ab 24 (3XL ab 6)	ab 240 (3XL ab 60)
Coloured	XS - XL	28,39	23,35	22,40
Coloured	XXL	30,35	24,97	23,97
Coloured	3XL - 4XL	30,35	24,97	23,97

*Preise lagen bei Drucklegung nicht vor.

HENBURY





W582 | H582 Men´s Long Sleeved ´Cotton Feel´ Coolplus® Shirt

100% Polyester
XS, S, M, L, XL, XXL, 3XL, 4XL
140 g/m² Henbury

BLACK | LIGHT BLUE | WHITE

100% Coolplus®-Polyester | Dauerhaft feuchtigkeitsregulierende Eigenschaften | Einzigartige Baumwoll-Haptik | Reguläre Passform mit geformten Seitennähten | Knitterfrei | Rückenpasse | Button-down-Kragen | Verstellbare Ärmelabschlüsse | Keine Brusttasche | Gleichfarbige perlmuttartige Knöpfe | Ohne Logo | Pflegeleicht (Easy Care)

Farbe	Größen	1	ab 12 (S ab 24)	ab 120 (S ab 240)
Coloured	XS	42,70	35,08	33,70
Coloured	S - XL	42,70	35,08	33,70
Coloured	XXL	44,63	36,70	35,22
Coloured	3XL - 4XL	44,63	36,70	35,22

W583 | H583 Ladies´ Long Sleeved ´Cotton Feel´ Coolplus® Shirt

100% Polyester
XS, S, M, L, XL, XXL, 3XL, 4XL
140 g/m² Henbury

BLACK | LIGHT BLUE | WHITE

100% Coolplus®-Polyester | Dauerhaft feuchtigkeitsregulierende Eigenschaften | Einzigartige Baumwoll-Haptik | Reguläre Passform mit geformten Seitennähten | Abnäher vorn und hinten | Knitterfrei | Button-down-Kragen | Verstellbare Ärmelabschlüsse | Gleichfarbige perlmuttartige Knöpfe | Ohne Logo | Pflegeleicht (Easy Care)

Farbe	Größen	1	ab 12 (S ab 24)	ab 120 (S ab 240)
Coloured	XS	39,13	32,15	30,87
Coloured	S - XL	39,13	32,15	30,87
Coloured	XXL	41,08	33,77	32,44
Coloured	3XL - 4XL	41,08	33,77	32,44

W588 | H588 Men´s Short Sleeved ´Cotton Feel´ Coolplus® Shirt

100% Polyester
XS, S, M, L, XL, XXL, 3XL, 4XL
140 g/m² Henbury

BLACK | LIGHT BLUE | WHITE

100% Coolplus®-Polyester | Dauerhaft feuchtigkeitsregulierende Eigenschaften | Einzigartige Baumwoll-Haptik | Reguläre Passform mit geformten Seitennähten | Rückenpasse | Knitterfrei | Button-down-Kragen | Keine Brusttasche | Gleichfarbige perlmuttartige Knöpfe | Ohne Logo | Pflegeleicht (Easy Care)

Farbe	Größen	1	ab 12 (S ab 24)	ab 120 (S ab 240)
Coloured	XS	37,51	30,82	29,61
Coloured	S - XL	37,51	30,82	29,61
Coloured	XXL	39,13	32,15	30,87
Coloured	3XL - 4XL	39,13	32,15	30,87









CGW500 | 00500-12 **Men´s Shirt Altino**

100% Baumwolle
S, M, L, XL, XXL, 3XL, 4XL
120 g/m² CG Workwear

WHITE

Hemd aus reiner Baumwolle | Hochwertige, bügelfreie Qualität | Modischer Schnitt mit Kentkragen | Aufgesetzte Brusttasche | Bügelleicht | Hoher Tragekomfort |

Farbe	Größen	1	ab 10	ab 100
White	S - 4XL	86,56	75,73	73,68









CGW501 | 00501-12 **Ladies´ Blouse Elise**

100% Baumwolle
XS, S, M, L, XL, XXL, 3XL, 4XL
120 g/m² CG Workwear

WHITE

Hemd aus reiner Baumwolle | Hochwertige, bügelfreie Qualität | Modisch taillierter Schnitt | Bügelleicht | Hoher Tragekomfort |

Farbe	Größen	1	ab 10	ab 100
White	XS - 4XL	85,49	74,80	72,78









L02102 | 02102 **Men´s Herringbone Shirt Brody**

82% Baumwolle / 18% Polyester
S, M, L, XL, XXL, 3XL, 4XL
125 g/m² SOL´S

SKY BLUE WHITE

Texturiertes Material | Garngefärbt | Klassischer Schnitt mit schmalem Kragen | Knopfleiste mit sieben Knöpfen | Verstellbare Ärmelbündchen mit abgerundetem Saum und zwei Knöpfen | Aufschlag im Kapuzinerstil mit Knöpfen |

Farbe	Größen	1	ab 20	ab 200
Coloured	S - 4XL	51,93	42,29	40,56







L02103 | 02103 **Women´s Herringbone Shirt Brody**

82% Baumwolle / 18% Polyester
XS, S, M, L, XL, XXL
125 g/m² SOL´S

SKY BLUE WHITE

Texturiertes Material | Garngefärbt | Passgenauer Schnitt | Abnäher an Brust und Rücken | Klassischer Kragen | Knopfleiste mit sieben Knöpfen | Abgerundete Ärmelbündchen mit einem Knopf | Aufschlag im Kapuzinerstil mit Knöpfen

Farbe	Größen	1	ab 20	ab 200
Coloured	XS - XXL	51,93	42,29	40,56







L02920 | 02920 **Men´s Boston Fit Shirt**

70% Baumwolle / 30% Polyester
S, M, L, XL, XXL, 3XL
135 g/m² (White: 130 g/m²) SOL´S

SKY BLUE WHITE

Angepasster Schnitt | Brusttasche links | Button-Down-Kragen | Verstellbare Ärmelbündchen mit zwei Knöpfen und Aufschlag im Kapuzinerstil | Knopfleiste mit sieben farblich abgestimmten Knöpfen |

Farbe	Größen	1	ab 20	ab 200
Coloured	S - 3XL	39,96	33,84	31,65

*Preise lagen bei Drucklegung nicht vor.









Z962 | R-962M-0 **Men´s L/S Herringbone Shirt**

84% Baumwolle / 16% Polyester

S (37/38), M (39/40), L (41/42), XL (43/44), XXL (45/46), 3XL (47/48), 4XL (49/50)

130 g/m² (White: 125 g/m²) Russell Collection

LIGHT BLUE | WHITE

Feiner Herringbone-Stoff | Bügelleicht | Blickdicht | Taillierter Schnitt | Schmale „New Kent"-Kragenform | Schmale Knopfleiste | Option für Manschettenknöpfe | Abgerundete Manschetten

Farbe	Größen	1	ab 12	ab 120
Coloured	S - 4XL	47,91	43,13	40,25









Z962F | R-962F-0 **Ladies´ L/S Herringbone Shirt**

84% Baumwolle / 16% Polyester

XS, S, M, L, XL, XXL, 3XL, 4XL

130 g/m² (White: 125 g/m²) Russell Collection

LIGHT BLUE | WHITE

Feiner Herringbone-Stoff | Bügelleicht | Blickdicht | Taillierter Schnitt | Schlichter, moderner Kragen | Schmale Knopfleiste | Stilvolle, schmale Manschette mit verlängertem Umschlag | Abnäher an der Brust sowie vorn und hinten

Farbe	Größen	1	ab 12	ab 120
Coloured	XS - 4XL	46,01	41,41	38,65







Z963 | R-963M-0 **Men´s Short Sleeve Herringbone Shirt**

84% Baumwolle / 16% Polyester

S (37/38), M (39/40), L (41/42), XL (43/44), XXL (45/46), 3XL (47/48), 4XL (49/50)

130 g/m² (White: 125 g/m²) Russell Collection

LIGHT BLUE | WHITE

Feiner Herringbone-Stoff | Bügelleicht | Blickdicht | Taillierter Schnitt | Schmale „New Kent"-Kragenform | Schmale Knopfleiste

Farbe	Größen	1	ab 12	ab 120
Coloured	S - 4XL	43,72	39,34	36,72







Z963F | R-963F-0 **Ladies´ Short Sleeve Herringbone Shirt**

84% Baumwolle / 16% Polyester

XS, S, M, L, XL, XXL, 3XL, 4XL

130 g/m² (White: 125 g/m²) Russell Collection

LIGHT BLUE | WHITE

Feiner Herringbone-Stoff | Bügelleicht | Blickdicht | Taillierter Schnitt | Schlichter, moderner Kragen | Schmale Knopfleiste | Abnäher an der Brust sowie vorn und hinten

Farbe	Größen	1	ab 12	ab 120
Coloured	XS - 4XL	42,53	38,29	35,75









Z964 | R-964M-0 **Men´s L/S Tailored Contrast Herringbone Shirt**

84% Baumwolle / 16% Polyester

S (37/38), M (39/40), L (41/42), XL (43/44), XXL (45/46), 3XL (47/48), 4XL (49/50)

125 g/m² (White: 130 g/m²) Russell Collection

LIGHT BLUE/MID BLUE/BRIGHT NAVY | WHITE/SILVER/CONVOY GREY

Pflegeleicht (Easy Care) | Under-Button-Down Kragen | Modische Kontraste: Manschette (Innenseite), Kragen (Innenseite) mit Kontrast-Paspel | Kontrasteinfassung an unterer Knopfleiste | Kontrastfarbenes Knopfloch an Manschette und unterstem Knopfloch | Abnäher hinten für verbesserte Passform | Abgerundete, mit zwei Knöpfen verstellbare Manschetten, wahlweise mit Manschettenknöpfen tragbar | Abgerundeter Saum

Farbe	Größen	1	ab 12	ab 120
Coloured	S - 4XL	54,62	49,17	45,89



KUSTOM KIT





STRETCH





K770 | KK770 **Women`s Regular Fit Mandarin Collar Top**

95% Baumwolle / 5% Elasthan

XS/S (8-10), M/L (12-14), XL/XXL (16-18), 3XL/4XL (20-22)

200 g/m²

Kustom Kit

BLACK **WHITE**

Elasthan für besseren Tragekomfort | Geformte Seitennähte | Gerader Saum | Mandarin-V-Ausschnitt | Worldwide Responsible Accredited Production (WRAP)-zertifizierte Produktion |

Farbe	Größen	1	ab 60	ab 600
Coloured	XS/S (8-10) - 3XL/4XL (20-22)	22,90	20,59	19,56

*Preise lagen bei Drucklegung nicht vor.







K143 | KK143 **Tailored Fit Superwash® 60º Pique Shirt Long Sleeve**

64% Polyester / 34% Baumwolle / 2% Elasthan

S, M, L, XL, XXL, 3XL

180/185 g/m² Kustom Kit

BLACK | LIGHT HEATHER BLUE | NAVY | WHITE

Leicht taillierter Schnitt | Abgestimmter verstärkter Button-Down-Stehkragen | Abgestimmte verstärkte Bündchen mit zwei Knöpfen und spitz zulaufender Manschettenleiste | Knopfleiste mit sieben Knöpfen und Einlage | Doppelt abgesteppte Armausschnitte und Seitennähte | Verstellbare Ärmelabschlüsse | Gerade Rückenpasse mit Doppelnähten | Ersatzknöpfe am Pflegeetikett | Anhänger mit Aufdruck Superwash® 60° | Kustom Kit® – schwarzes Webetikett am Nacken

Farbe	Größen	1	ab 40	ab 400
Coloured	S (36-38) - 3XL (50-52)	40,72	36,65	34,82







K785 | KK785 **Regular Fit Mandarin Collar Top 3/4 Sleeve**

95% Baumwolle / 5% Elasthan

XS/S (8-10), M/L (12-14), XL/XXL (16-18), 3XL/4XL (20-22)

200 g/m² Kustom Kit

BLACK | WHITE

Passform Regular | Elasthan für besseren Tragekomfort | 3/4-Ärmel | Geformte Seitennähte | Gerader Saum | Mandarin-Stehkragen | V-Ausschnitt mit Einfassung aus demselben Stoff | Verstärkte Schulternähte aus demselben Stoff | Saum und Ärmelabschluss mit Zwillingsnadel | Kustom Kit® – schwarzes Webetikett am Nacken

Farbe	Größen	1	ab 60	ab 600
Coloured	XS/S (8-10) - 3XL/4XL (20-22)	23,80	21,42	20,35







EASY

K134 | KK134 **Men´s Tailored Fit Pilot Shirt Long Sleeve**

55% Baumwolle / 45% Polyester

37 (S/14H), 38 (15), 39/40 (M/15H), 41 (16), 42 (L/16H), 43 (17), 44 (XL/17H), 45/46 (18), 47 (XXL/18H), 48 (19), 49/50 (3XL/19H)

105 g/m² Kustom Kit

WHITE

Verstärkter Kragen | Bügelleicht | Doppelt gefaltete Seiten- und Ärmelsäume | Manschetten mit einem Knopf | Zwei Brusttaschen mit Button-Down-Taschenklappen | Stiftehalter in der linken Tasche | Button-Down-Schulterklappen | Passe und Ärmelöffnungen mit Einzelnaht | Gerader Saum | Ersatzknopf | | |

Farbe	Größen	1	ab 24	ab 240
White	37 - 49/50	41,79	37,60	35,72

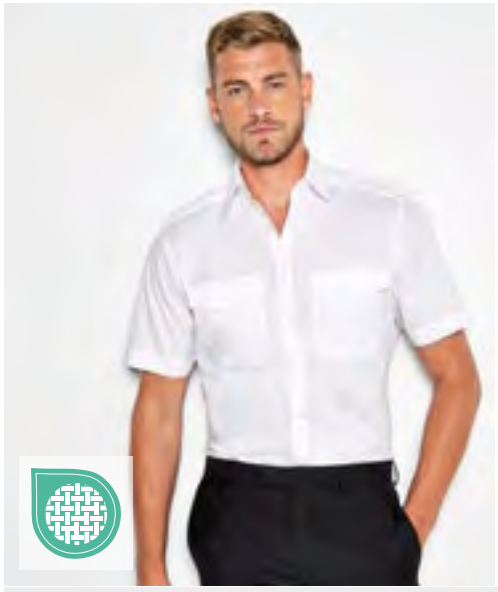

EASY

K133 | KK133 **Men´s Tailored Fit Pilot Shirt Short Sleeve**

55% Baumwolle / 45% Polyester

37 (S/14H), 38 (15), 39/40 (M/15H), 41 (16), 42 (L/16H), 43 (17), 44 (XL/17H), 45/46 (18), 47 (XXL/18H), 48 (19), 49/50 (3XL/19H)

105 g/m² Kustom Kit

WHITE

Verstärkter Kragen | Bügelleicht | Doppelt gefaltete Seiten- und Ärmelsäume | Zwei Brusttaschen mit Button-Down-Taschenklappen | Stiftehalter in der linken Tasche | Button-Down-Schulterklappen | Passe und Ärmelöffnungen mit Einzelnaht | Gerader Saum | Ersatzknopf |

Farbe	Größen	1	ab 24	ab 240
White	37 - 49/50	37,70	33,92	32,23





EASY CARE

PW210 | PR210 **Pilot Shirt Long Sleeve**

65% Polyester / 35% Baumwolle

37 (14H), 38 (15), 39,5 (15H), 41 (16), 42 (16H), 43 (17), 44,5 (17H), 46 (18), 47 (18H), 48 (19), 50 (20), 52 (21), 54 (22), 56 (23)

105 g/m² Premier Workwear

37, 38, 39,5, 41, 42, 43, 44,5, 46, 47, 48, 50, 52, 54, 56

LIGHT BLUE (CA. P. 2717C) | WHITE

37, 38, 39,5, 41, 42, 43, 44,5, 46, 47, 48

BLACK (CA. P. BLACK C)

PW715 nicht im Lieferumfang enthalten | Verstärkter Kragen | Zwei Brusttaschen mit geknöpften Klappen | Linke Brusttasche mit Stifttasche | Lange Ärmel mit Knopfmanschetten | Pflegeleicht | WRAP-Zertifizierung

Farbe	Größen	1	ab 36 (46 ab 12, 50 ab 6)	ab 360 (46 ab 120, 50 ab 60)
Coloured	37 - 44,5	28,56	26,54	25,49
Coloured	46 - 48	28,56	26,54	25,49
Coloured	50 - 56	32,96	30,94	29,73





EASY CARE

PW212 | PR212 **Pilot Shirt Short Sleeve**

65% Polyester / 35% Baumwolle

37 (14H), 38 (15), 39,5 (15H), 41 (16), 42 (16H), 43 (17), 44,5 (17H), 46 (18), 47 (18H), 48 (19), 50 (20), 52 (21), 54 (22), 56 (23)

105 g/m² Premier Workwear

37, 38, 39,5, 41, 42, 43, 44,5, 46, 47, 48, 50, 52, 54, 56

LIGHT BLUE (CA. P. 2717C) | WHITE

37, 38, 39,5, 41, 42, 43, 44,5, 46, 47, 48

BLACK

Zwei Brusttaschen mit geknöpften Klappen | Verstärkter Kragen | PW715 nicht im Lieferumfang enthalten | Linke Brusttasche mit Stifttasche | Pflegeleicht | WRAP-Zertifizierung |

Farbe	Größen	1	ab 36 (46 ab 12, 50 ab 6)	ab 360 (46 ab 120, 50 ab 60)
Coloured	37 - 44,5	26,89	24,87	23,90
Coloured	46 - 48	26,89	24,87	23,90
Coloured	50 - 56	31,54	29,51	28,35



EASY CARE

PW310 | PR310 **Women´s Long Sleeve Pilot Shirt**

65% Polyester / 35% Baumwolle

36 (8), 38 (10), 40 (12), 42 (14), 44 (16), 46 (18), 48 (20), 50 (22), 52 (24), 54 (26)

115 g/m² Premier Workwear

WHITE

Langärmeliges, pflegeleichtes Pilotenshirt für Damen | Verstärkter Kragen | Zwei Brusttaschen mit geknöpften Klappen | Linke Brusttasche mit Stifttasche | Lange Ärmel | Riegel für Epauletten auf den Schultern | Pflegeleicht | Herrenmodell: PR210 | WRAP-Zertifizierung |

Farbe	Größen	1	ab 36 (50 ab 12)	ab 360 (50 ab 120)
White	36 - 48	29,99	27,97	26,87
White	50 - 54	29,99	27,97	26,87



EASY CARE

PW312 | PR312 **Women´s Pilot Shirt Short Sleeve**

65% Polyester / 35% Baumwolle

36 (8), 38 (10), 40 (12), 42 (14), 44 (16), 46 (18), 48 (20), 50 (22), 52 (24), 54 (26)

115 g/m² Premier Workwear

WHITE

Riegel für Epauletten | Zwei Brusttaschen mit geknöpften Klappen | Linke Brusttasche mit Stifttasche | Pflegeleicht | WRAP-Zertifizierung

Farbe	Größen	1	ab 36 (50 ab 12)	ab 360 (50 ab 120)
White	36 - 48	26,89	24,87	23,90
White	50 - 54	26,89	24,87	23,90





MADE IN EU

PW715 | PR715 **Epaulettes**

100% Polyester

ca. 10 x 6 cm

Premier Workwear

BLACK (CA. P. BLACK C) | NAVY (CA. P. 2378C)

Passend zu Hemden PW212 und PW210 bzw. Bluse PW312 | Klettverschluss | Veredelbar | Doppelpack

Farbe	Größen	1	ab 100	ab 1000
Coloured	10 x 6 cm	14,28	12,85	12,33

*Preise lagen bei Drucklegung nicht vor.



ASQUITH & FOX

AQ039 | AQ039 **Men´s Cotton Long Sleeve Oxford Shirt**

100% Baumwolle
S, M, L, XL, XXL, 3XL
185 g/m² Asquith & Fox

LIGHT BLUE | WHITE

Shirt mit klassischer Passform und zwei Rückenfalten | Spitzer Button-Down-Kragen | Langärmelig | Doppelknopfmanschetten

Farbe	Größen	1	ab 24	ab 240
Coloured	S - 3XL	43,79	43,79	43,79



PREMIER



PW238 | PR238 **Men´s Cotton Rich Oxford Stripes Shirt**

60% Baumwolle / 40% Polyester
S, M, L, XL, XXL, 3XL
135 g/m² Premier Workwear

OXFORD BLUE (CA. PANTONE 7453C) | WHITE/GREY (CA. PANTONE 430C)
WHITE/OXFORD BLUE (CA. P. 7453C) | WHITE/PINK (CA. PANTONE 1895C)

Klassischer Button-Down-Kragen | Innenliegendes Bündchen am Hals und Ärmelbündchen in Kontrastfarbe | Ärmelbündchen mit zwei Knöpfen und geknöpfter Ärmelschutz | Abgerundeter Saum | Hoher Baumwollanteil | Knitterfrei

Farbe	Größen	1	ab 24	ab 240
Coloured	S - 3XL	32,13	30,23	29,04



PREMIER



PW338 | PR338 **Women´s Cotton Rich Oxford Stripes Shirt**

60% Baumwolle / 40% Polyester
XS, S, M, L, XL, XXL
135 g/m² Premier Workwear

OXFORD BLUE (CA. PANTONE 7453C) | WHITE/GREY (CA. PANTONE 430C)
WHITE/OXFORD BLUE (CA. P. 7453C) | WHITE/PINK (CA. PANTONE 1895C)

Kragen mit verdeckter Knopfleiste | Innenliegendes Nackenband und Ärmelbündchen in Kontrastfarbe | Ärmelbündchen mit zwei Knöpfen und geknöpfter Ärmelschutz | Abgerundeter Saum | Hoher Baumwollanteil | Abnäher an Brust und Rücken für eine feminine Passform

Farbe	Größen	1	ab 24	ab 240
Coloured	XS - XXL	32,13	30,23	29,04



TEE JAYS







TJ4000 | 4000 **Men´s Perfect Oxford Shirt**

96% Baumwolle / 4% Elasthan
S, M, L, XL, XXL, 3XL, 4XL
166 g/m² Tee Jays

BLACK | LIGHT BLUE | NAVY | WHITE

Taillierter Schnitt | Button-Down-Kragen | Kragen und Bündchen nahtgeschweißt | Rückenpasse mit Kellerfalte | Aufhänger innen | Abgerundeter Saum | Knöpfe mit „Tee Jays"-Branding

Farbe	Größen	1	ab 10	ab 100
Coloured	S - XXL	78,73	72,28	70,11
Coloured	3XL - 4XL	81,11	74,47	72,23

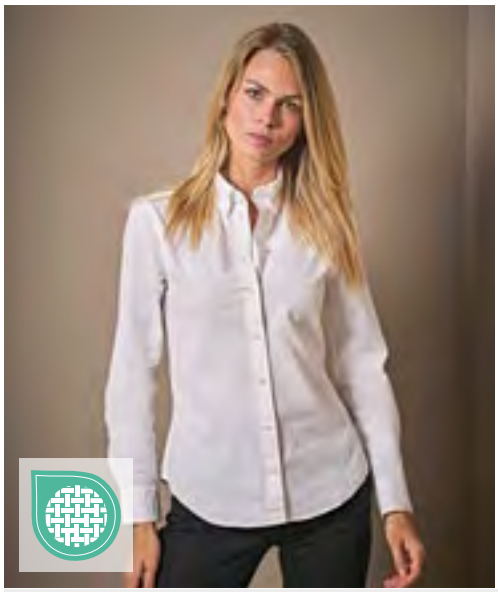

TEE JAYS





TJ4001 | 4001 **Women´s Perfect Oxford Shirt**

96% Baumwolle / 4% Elasthan
XS, S, M, L, XL, XXL, 3XL
166 g/m² Tee Jays

BLACK | LIGHT BLUE | NAVY | WHITE

Taillierter Schnitt | Button-Down-Kragen | Kragen und Bündchen nahtgeschweißt | Rückenpasse mit Kellerfalte | Aufhänger innen | Abgerundeter Saum | Knöpfe mit „Tee Jays"-Branding

Farbe	Größen	1	ab 10	ab 100
Coloured	XS - XXL	78,73	72,28	70,11
Coloured	3XL	81,11	74,47	72,23





Z932 | R-932M-0 **Men´s L/S Easy Care Oxford Shirt**

70% Baumwolle / 30% Polyester

S (37/38), M (39/40), L (41/42), XL (43/44), XXL (45/46), 3XL (47/48), 4XL (49/50), 5XL (51/52), 6XL (53/54)

135 g/m² (White: 130 g/m²) Russell Collection

BLACK | BRIGHT NAVY | BRIGHT ROYAL
OXFORD BLUE | SILVER | WHITE

Klassische Schnittführung | Verstärkter Button-Down-Kragen | Pflegeleichtes Material (Easy Care) | Rückwärtige Schulterpasse mit zwei seitlich in der Passe eingelegten Falten | Ein Knopf am Manschettenaufschlag | Abgerundete, mit zwei Knöpfen verstellbare Manschetten | Brusttasche links | Ersatzknopf |

Farbe	Größen	1	ab 12	ab 120
Coloured	S - 6XL	40,08	36,08	33,68

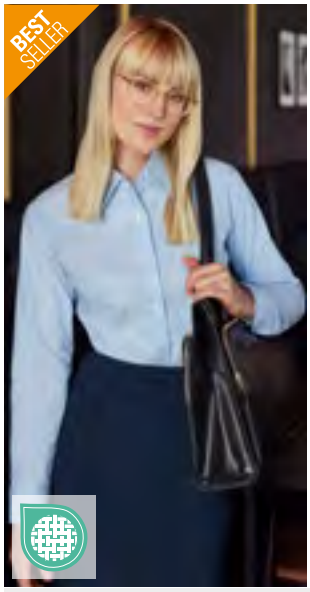



Z932F | R-932F-0 **Ladies´ L/S Easy Care Oxford Shirt**

70% Baumwolle / 30% Polyester

XS (34), S (36), M (38), L (40), XL (42), XXL (44), 3XL (46), 4XL (48), 5XL (50), 6XL (52)

135 g/m² (White: 130 g/m²) Russell Collection

BLACK | BRIGHT NAVY | BRIGHT ROYAL
OXFORD BLUE | SILVER | WHITE

Klassischer Blusenkragen | Die Bluse hat abgerundete und mit zwei Knöpfen verstellbare Manschetten | Pflegeleichtes Material (Easy Care) | Abnäher auf Brusthöhe und im Rücken für perfekte Passform | Ersatzknopf | Taillierter Schnitt

Farbe	Größen	1	ab 12	ab 120
Coloured	XS - 6XL	39,63	35,68	33,30





Z922 | R-922M-0 **Men´s L/S Easy Care Tailored Oxford Shirt**

70% Baumwolle / 30% Polyester

S (37/38), M (39/40), L (41/42), XL (43/44) , XXL (45/46), 3XL (47/48), 4XL (49/50)

135 g/m² (White: 130 g/m²) Russell Collection

BLACK | BRIGHT NAVY | BRIGHT ROYAL
OXFORD BLUE | WHITE

Gekämmte Baumwolle | Zeitgemäß taillierter Schnitt | Schicke, abgerundete, mit zwei Knöpfen verstellbare Manschetten, wahlweise mit Manschettenknöpfen tragbar | Stäbchenverstärkter, halb ausgestellter Kragen | Abgerundeter Saum | Ersatzknopf | Pflegeleicht (Easy Care)

Farbe	Größen	1	ab 12	ab 120
Coloured	S - 4XL	40,84	36,77	34,32





Z933 | R-933M-0 **Men´s Short Sleeve Easy Care Oxford Shirt**

70% Baumwolle / 30% Polyester

S (37/38), M (39/40), L (41/42), XL (43/44), XXL (45/46), 3XL (47/48), 4XL (49/50), 5XL (51/52), 6XL (53/54)

135 g/m² (White: 130 g/m²) Russell Collection

BLACK | BRIGHT NAVY | BRIGHT ROYAL
OXFORD BLUE | SILVER | WHITE

Klassische Schnittführung | Pflegeleichtes Material (Easy Care) | Brusttasche links | Rückwärtige Schulterpasse mit zwei seitlich in der Passe eingelegten Falten | Verstärkter Button-Down-Kragen | Ersatzknopf |

Farbe	Größen	1	ab 12	ab 120
Coloured	S - 6XL	36,39	32,75	30,56





Z933F | R-933F-0 **Ladies´ Short Sleeve Easy Care Oxford Shirt**

70% Baumwolle / 30% Polyester

XS (34), S (36), M (38), L (40), XL (42), XXL (44), 3XL (46), 4XL (48), 5XL (50), 6XL (52)

135 g/m² (White: 130 g/m²) Russell Collection

BLACK | BRIGHT NAVY | BRIGHT ROYAL
OXFORD BLUE | SILVER | WHITE

Klassischer Blusenkragen | Abnäher auf Brusthöhe und im Rücken für perfekte Passform | Pflegeleichtes Material (Easy Care) | Ersatzknopf | Taillierter Schnitt

Farbe	Größen	1	ab 12	ab 120
Coloured	XS - 6XL	35,39	31,87	29,75

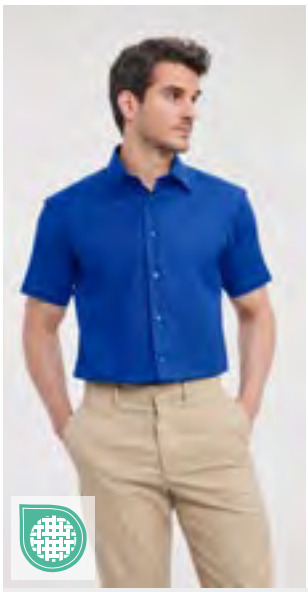



Z923 | R-923M-0 **Men´s Short Sleeve Easy Care Tailored Oxford Shirt**

70% Baumwolle / 30% Polyester

S (37/38), M (39/40), L (41/42), XL (43/44) , XXL (45/46), 3XL (47/48), 4XL (49/50)

135 g/m² (White: 130 g/m²) Russell Collection

BLACK | BRIGHT NAVY | BRIGHT ROYAL
OXFORD BLUE | WHITE

Gekämmte Baumwolle | Zeitgemäß taillierter Schnitt | Stäbchenverstärkter, halb ausgestellter Kragen | Abgerundeter Saum | Doppelt umgelegter Ärmelsaum | Ersatzknopf | Pflegeleicht (Easy Care)

Farbe	Größen	1	ab 12	ab 120
Coloured	S - 4XL	37,10	33,39	31,18

*Preise lagen bei Drucklegung nicht vor.









EASY CARE

L613 | 16000 **Men´s Oxford-Shirt Boston Long Sleeve**

70% Baumwolle / 30% Polyester

S, M, L, XL, XXL, 3XL, 4XL

135 g/m² (White: 130 g/m²) SOL´S

BLACK | SILVER | SKY BLUE | WHITE

Verstellbare Manschetten mit zwei Knöpfen und spitz zulaufender Knopfleiste | Kragen mit zwei Knöpfen | Zwei Abnäher am Rücken | Brusttasche auf Herz-Seite |

Farbe	Größen	1	ab 20	ab 200
Coloured	S - 4XL	39,96	33,84	31,65

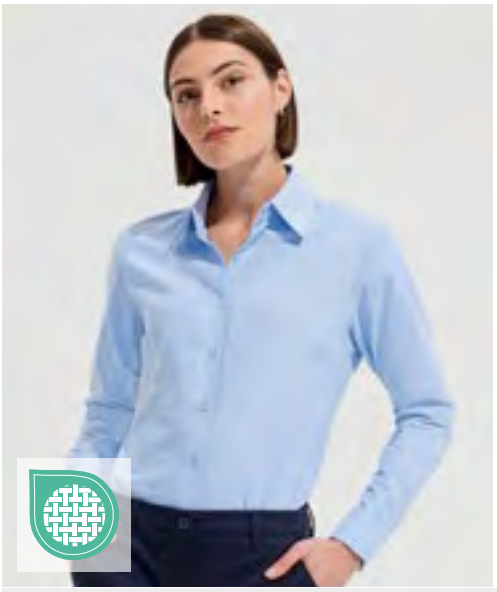





EASY CARE

L611 | 16020 **Women´s Oxford-Blouse Embassy Long Sleeve**

70% Baumwolle / 30% Polyester

XS, S, M, L, XL, XXL, 3XL

135 g/m² (White: 130 g/m²) SOL´S

SKY BLUE | WHITE

Klassischer Kragen mit zwei Knöpfen | Abgerundete, individuell anpassbare Manschetten mit zwei Knöpfen | Abnäher an der Brust |

Farbe	Größen	1	ab 20	ab 200
Coloured	XS - 3XL	39,96	33,84	31,65





EASY CARE

L612 | 16010 **Men´s Oxford-Shirt Brisbane Short Sleeve**

70% Baumwolle / 30% Polyester

S, M, L, XL, XXL, 3XL, 4XL

135 g/m² (White: 130 g/m²) SOL´S

SKY BLUE | WHITE

Brusttasche auf Herz-Seite | Zwei Abnäher am Rücken | Kragen mit zwei Knöpfen | | |

Farbe	Größen	1	ab 20	ab 200
Coloured	S - 4XL	35,20	29,82	27,87







EASY CARE

L610 | 16030 **Women´s Oxford-Blouse Elite Short Sleeve**

70% Baumwolle / 30% Polyester

XS, S, M, L, XL, XXL, 3XL

135 g/m² (White: 130 g/m²) SOL´S

SKY BLUE | WHITE

Klassischer Kragen mit zwei Knöpfen | Abnäher an der Brust | |

Farbe	Größen	1	ab 20	ab 200
Coloured	XS - 3XL	35,20	29,82	27,87



KUSTOM KIT



K702 | KK702 Women´s Tailored Fit Corporate Oxford Shirt Long Sleeve

85% Baumwolle / 15% Polyester

32 (XXS/6), 34 (XS/8), 36 (S/10), 38 (M/12), 40 (L/14), 42 (XL/16), 44 (XXL/18), 46 (3XL/20), 48 (4XL/22), 50 (5XL/24), 52 (6XL/26), 54(7XL/28)

125 g/m² Kustom Kit

32, 34, 36, 38, 40, 42, 44, 46, 48, 50, 52, 54

BLACK | LIGHT BLUE | WHITE

34, 36, 38, 40, 42, 44, 46, 48, 50, 52, 54

ROYAL | SILVER GREY (SOLID)

Verstellbare Ärmelabschlüsse | Rückenpasse | Plisseefalte hinten | Ersatzknopf | Klassischer Kragen | Bügelleicht | |

Farbe	Größen	1	ab 24 (48 ab 12)	ab 240 (48 ab 120)
Coloured	32 - 46	39,94	35,94	34,13
Coloured	48 - 54	42,84	38,56	36,63



K105 | KK105 Men´s Classic Fit Premium Oxford Shirt Long Sleeve

85% Baumwolle / 15% Polyester

34/35 (13.5), 36 (14), 37 (S/14H), 38 (15), 39/40 (M/15H), 41 (16), 42 (L/16H), 43 (17), 44 (XL/17H), 45/46 (18), 47 (XXL/18H), 48 (19), 49/50 (3XL/19H), 51 (4XL/20), 53/54 (5XL/21), 56 (6XL/22), 58/59 (7XL/23)

125 g/m² Kustom Kit

34/35, 36, 37, 38, 39/40, 41, 42, 43, 44, 45/46, 47, 48, 49/50, 51, 53/54, 56, 58/59

LIGHT BLUE | WHITE

37, 38, 39/40, 41, 42, 43, 44, 45/46, 47, 48, 49/50, 51, 53/54, 56, 58/59

BLACK | BOTTLE GREEN | CHARCOAL

DARK NAVY | MIDNIGHT NAVY | RED

ROYAL | SILVER GREY (SOLID)

Button-Down-Kragen | Bügelleicht | Zwei Ersatzknöpfe | Plisseefalte hinten | Rückenpasse | Verstellbare Ärmelabschlüsse | Brusttasche

Farbe	Größen	1	ab 24 (51 ab 12)	ab 240 (51 ab 120)
Coloured	34/35 - 49/50	43,63	39,27	37,29
Coloured	51 - 58/59	53,15	47,84	45,43

EASY

>3XL



KUSTOM KIT



K182 | KK182 Men´s Slim Fit Stretch Oxford Shirt Long Sleeve

58% Baumwolle / 39% Polyester / 3% Elasthan

34/35 (13.5), 36 (14), 37 (14.5), 38 (15), 39/40 (15.5), 41 (16), 42 (16.5), 43 (17), 44 (17.5), 45/46 (18), 47 (18.5)

143 g/m² Kustom Kit

LIGHT BLUE | WHITE

Verstärkter Button-Down-Stehkragen | Zwei Abnäher hinten | Abgerundeter Saum | Rückenpasse | Manschette mit zwei Knöpfen | Passe und Armloch einfach abgesteppt | Ersatzknöpfe | Kustom Kit® – schwarzes Webetikett am Nacken

Farbe	Größen	1	ab 24	ab 240
Coloured	34/35 - 47	48,39	43,55	41,36



K782 | KK782 Women´s Tailored Fit Stretch Oxford Shirt Long Sleeve

58% Baumwolle / 39% Polyester / 3% Elasthan

32 (6), 34 (8), 36 (10), 38 (12), 40 (14), 42 (16), 44 (18), 46 (20)

143 g/m² Kustom Kit

LIGHT BLUE | WHITE

Verstärkter Stehkragen | Zwei Abnäher hinten | Zwei Brustabnäher vorn | Abgerundeter Saum | Rückenpasse | Verstellbares Ärmelbündchen mit Knopfmanschette | Ersatzknopf | Kustom Kit® – schwarzes Webetikett am Nacken

Farbe	Größen	1	ab 24	ab 240
Coloured	32 - 46	45,22	40,70	38,65

EASY

STRETCH

*Preise lagen bei Drucklegung nicht vor.







K184 | KK184 Men`s Slim Fit Workwear Oxford Shirt Long Sleeve

70% Baumwolle / 30% Polyester

36 (14), 37 (S/14H), 38 (15), 39/40 (M/15H), 41 (16), 42 (L/16H), 43 (17), 44 (XL/17H), 45/46 (18)

135 g/m² Kustom Kit

BLACK | FRENCH NAVY | LIGHT BLUE | WHITE

Verstärkter Stehkragen | Button-Down-Kragen | Manschetten mit Knopfleiste und zwei Knöpfen | Doppelt eingeschlagene Seiten und Seitennaht (Doppelnaht) | Brusttasche links | Passe und Armausschnitte mit einfacher Naht | Abgerundeter Saum | Abnäher am Rücken | Ersatzknopf | Slim Fit und | Waschbar bis 50°C |

Farbe	Größen	1	ab 24	ab 240
Coloured	36 - 45/46	41,79	37,60	35,72







K183 | KK183 Men´s Slim Fit Workwear Oxford Shirt Short Sleeve

70% Baumwolle / 30% Polyester

36 (14), 37 (S/14H), 38 (15), 39/40 (M/15H), 41 (16), 42 (L/16H), 43 (17), 44 (XL/17H), 45/46 (18)

135 g/m² Kustom Kit

LIGHT BLUE | WHITE

Schmal geschnittenes, kurzärmliges Oxford-Herrenhemd | Verstärkter Button-Down-Stehkragen | Knopfleiste mit sieben Knöpfen | Rückenpasse | Abgerundeter Saum | Abnäher am Rücken | Einfache Nähte um Armausschnitte | Doppelt abgesteppte Ärmel- und Seitennähte | | |

Farbe	Größen	1	ab 24	ab 240
Coloured	36 - 45/46	39,94	35,94	34,13

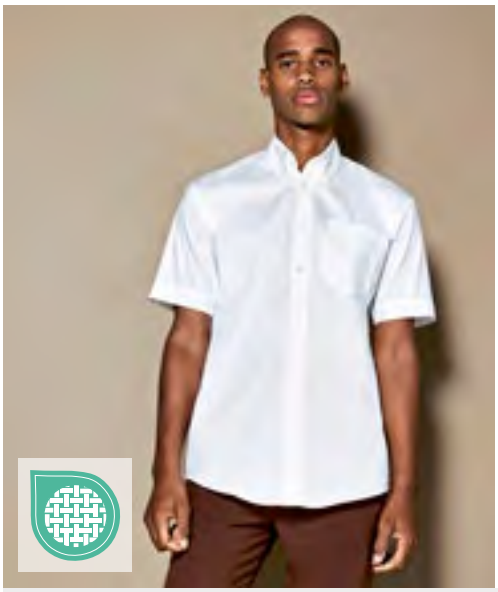





K109 | KK109 Men´s Classic Fit Premium Oxford Shirt Short Sleeve

85% Baumwolle / 15% Polyester

34/35 (13.5), 36 (14), 37 (S/14H), 38 (15), 39/40 (M/15H), 41 (16), 42 (L/16H), 43 (17), 44 (XL/17H), 45/46 (18), 47 (XXL/18H), 48 (19), 49/50 (3XL/19H), 51 (4XL/20), 53/54 (5XL/21), 56 (6XL/22), 58/59 (7XL/23)

125 g/m² Kustom Kit

34/35, 36, 37, 38, 39/40, 41, 42, 43, 44, 45/46, 47, 48, 49/50, 51, 53/54, 56, 58/59

LIGHT BLUE | WHITE

37, 38, 39/40, 41, 42, 43, 44, 45/46, 47, 48, 49/50, 51, 53/54, 56, 58/59

BLACK | BOTTLE GREEN | CHARCOAL | DARK NAVY | MID BLUE | MIDNIGHT NAVY | RED | ROYAL | SILVER GREY (SOLID)

Plisseefalte hinten | Bügelleicht | Button-Down-Kragen | Brusttasche | Rückenpasse | Zwei Ersatzknöpfe

Farbe	Größen	1	ab 24 (51 ab 12)	ab 240 (51 ab 120)
Coloured	34/35 - 49/50	38,77	34,87	33,13
Coloured	51 - 58/59	48,12	43,32	41,15

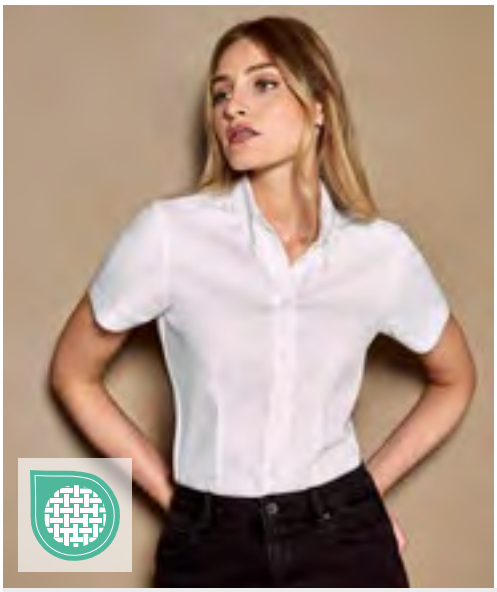

K701 | KK701 Women´s Tailored Fit Corporate Oxford Shirt Short Sleeve

85% Baumwolle / 15% Polyester

32 (XXS/6), 34 (XS/8), 36 (S/10), 38 (M/12), 40 (L/14), 42 (XL/16), 44 (XXL/18), 46 (3XL/20), 48 (4XL/22), 50 (5XL/24), 52 (6XL/26)

125 g/m² Kustom Kit

32, 34, 36, 38, 40, 42, 44, 46, 48, 50, 52

BLACK | LIGHT BLUE | WHITE

34, 36, 38, 40, 42, 44, 46

CHARCOAL | ROYAL | SILVER GREY (SOLID)

Zwei Ersatzknöpfe | Fitted | Button-Down-Kragen | Rückenpasse | Bügelleicht | |

Farbe	Größen	1	ab 24 (48 ab 12)	ab 240 (48 ab 120)
Coloured	32 - 46	35,96	32,37	30,75
Coloured	48 - 52	39,29	35,34	33,58



KUSTOM KIT



K351 | KK351 — Men´s Classic Fit Workwear Oxford Shirt Long Sleeve

70% Baumwolle / 30% Polyester

34/35 (13.5), 36 (14), 37 (S/14H), 38 (15), 39/40 (M/15H), 41 (16), 42 (L/16H), 43 (17), 44 (XL/17H), 45/46 (18), 47 (XXL/18H), 48 (19), 49/50 (3XL/19H), 51 (4XL/20), 53/54 (5XL/21), 56 (6XL/22), 58/59 (7XL/26)

135 g/m² Kustom Kit

34/35, 36, 37, 38, 39/40, 41, 42, 43, 44, 45/46, 47, 48, 49/50, 51, 53/54, 56, 58/59

LIGHT BLUE | WHITE

37, 38, 39/40, 41, 42, 43, 44, 45/46, 47, 48, 49/50, 51, 53/54, 56, 58/59

BLACK | FRENCH NAVY

Rückenpasse | Zwei Ersatzknöpfe | Button-Down-Kragen | Brusttasche | Verstellbare Ärmelabschlüsse | 50 °C waschbar

Farbe	Größen	1	ab 24 (51 ab 12)	ab 240 (51 ab 120)
Coloured	34/35 - 49/50	40,46	36,41	34,58
Coloured	51 - 58/59	49,72	44,74	42,51



K361 | KK361 — Women´s Tailored Fit Workwear Oxford Shirt Long Sleeve

70% Baumwolle / 30% Polyester

32 (XXS/6), 34 (XS/8), 36 (S/10), 38 (M/12), 40 (L/14), 42 (XL/16), 44 (XXL/18), 46 (3XL/20), 48 (4XL/22), 50 (5XL/24), 52 (6XL/26), 54 (7XL/28)

135 g/m² Kustom Kit

32, 34, 36, 38, 40, 42, 44, 46, 48, 50, 52, 54

LIGHT BLUE | WHITE

34, 36, 38, 40, 42, 44, 46, 48, 50, 52, 54

BLACK | FRENCH NAVY

Ersatzknopf | Verstärkter Kragen | Rückenpasse | Abgerundeter Saum | Verstellbare Ärmelabschlüsse | 50 °C waschbar | |

Farbe	Größen	1	ab 24 (48 ab 12)	ab 240 (48 ab 120)
Coloured	32 - 46	40,08	36,06	34,27
Coloured	48 - 54	47,86	43,08	40,91



KUSTOM KIT



K350 | KK350 — Men´s Classic Fit Workwear Oxford Shirt Short Sleeve

70% Baumwolle / 30% Polyester

34/35 (13.5), 36 (14), 37 (S/14H), 38 (15), 39/40 (M/15H), 41 (16), 42 (L/16H), 43 (17), 44 (XL/17H), 45/46 (18), 47 (XXL/18H), 48 (19), 49/50 (3XL/19H), 51 (4XL/20), 53/54 (5XL/21), 56 (6XL/22), 58/59 (7XL/26)

135 g/m² Kustom Kit

34/35, 36, 37, 38, 39/40, 41, 42, 43, 44, 45/46, 47, 48, 49/50, 51, 53/54, 56, 58/59

LIGHT BLUE | WHITE

37, 38, 39/40, 41, 42, 43, 44, 45/46, 47, 48, 49/50, 51, 53/54, 56, 58/59

BLACK | FRENCH NAVY | ITALIAN BLUE

Brusttasche | Rückenpasse | Button-Down-Kragen | Zwei Ersatzknöpfe | 50 °C waschbar |

Farbe	Größen	1	ab 24 (51 ab 12)	ab 240 (51 ab 120)
Coloured	34/35 - 49/50	35,58	32,01	30,42
Coloured	51 - 58/59	46,01	41,41	39,34



K360 | KK360 — Women´s Tailored Fit Workwear Oxford Shirt Short Sleeve

70% Baumwolle / 30% Polyester

34 (XS/8), 36 (S/10), 38 (M/12), 40 (L/14), 42 (XL/16), 44 (XXL/18), 46 (3XL/20), 48 (4XL/22), 50 (5XL/24), 52 (6XL/26), 54 (7XL/28)

135 g/m² Kustom Kit

BLACK | FRENCH NAVY | ITALIAN BLUE

LIGHT BLUE | WHITE

Verstärkter Kragen | Ersatzknopf | Rückenpasse | Abgerundeter Saum | Waschbar bis 50 °C | | | |

Farbe	Größen	1	ab 24 (48 ab 12)	ab 240 (48 ab 120)
Coloured	34 - 46	33,06	29,75	28,25
Coloured	48 - 54	39,56	35,58	33,82

*Preise lagen bei Drucklegung nicht vor.



HENBURY







W510 | H510 **Men´s Classic Long Sleeved Oxford Shirt**

77% Baumwolle / 23% Polyester

S (36-38), M (38-40), L (42), XL (44-46), XXL (48), 3XL (50-52), 4XL (54)

170 g/m² Henbury

BLUE OXFORD | WHITE

Knöpfe in Perlmutt-Optik | Button-Down-Kragen | Bügelleicht | Brusttasche links | Sattelabschluss im Nacken | Einstellbare Armabschlüsse | Knitterarm und bügelleicht

Farbe	Größen	1	ab 24 (4XL (54) ab 12)	ab 240 (4XL (54) ab 120)
Coloured	S (36-38) - 3XL (50-52)	44,63	36,70	35,22
Coloured	4XL (54)	48,20	39,65	38,06



HENBURY







W511 | H511 **Ladies´ Classic Long Sleeved Oxford Shirt**

77% Baumwolle / 23% Polyester

XS, S, M, L, XL, XXL, 3XL, 4XL

170 g/m² Henbury

BLUE OXFORD | WHITE

Knöpfe in Perlmutt-Optik | Knitterarm und bügelleicht | Damen-Schnitt - Tailliert und mit abgerundetem Saum | Verstellbare Ärmelabschlüsse

Farbe	Größen	1	ab 24 (4XL ab 12)	ab 240 (4XL ab 120)
Coloured	XS - XXL	41,08	33,77	32,44
Coloured	3XL	44,63	36,70	35,22
Coloured	4XL	44,63	36,70	35,22



HENBURY







W515 | H515 **Men´s Classic Short Sleeved Oxford Shirt**

77% Baumwolle / 23% Polyester

S (36-38), M (38-40), L (42), XL (44-46), XXL (48), 3XL (50-52), 4XL (54)

170 g/m² Henbury

BLUE OXFORD | WHITE

Knöpfe in Perlmutt-Optik | Button-Down-Kragen | Bügelleicht | Brusttasche links | Sattelabschluss im Nacken | Knitterarm und bügelleicht

Farbe	Größen	1	ab 24 (4XL (54) ab 12)	ab 240 (4XL (54) ab 120)
Coloured	S (36-38) - 3XL (50-52)	41,08	33,77	32,44
Coloured	4XL (54)	42,70	35,08	33,70



HENBURY







W516 | H516 **Ladies´ Classic Short Sleeved Oxford Shirt**

77% Baumwolle / 23% Polyester

XS (8), S (10), M (12), L (14), XL (16), XXL (18), 3XL (20), 4XL (22)

170 g/m² Henbury

BLUE OXFORD | WHITE

Knöpfe in Perlmutt-Optik | Knitterarm und bügelleicht | Damen-Schnitt - Tailliert und mit abgerundetem Saum

Farbe	Größen	1	ab 24 (4XL (22) ab 12)	ab 240 (4XL (22) ab 120)
Coloured	XS (8) - XXL (18)	38,39	31,56	30,30
Coloured	3XL (20)	41,98	34,51	33,13
Coloured	4XL (22)	41,98	34,51	33,13





EASY CARE

>3XL

PW200 | PR200 Men´s Poplin Long Sleeve Shirt

65% Polyester / 35% Baumwolle

37 (14H), 38 (15), 39,5 (15H), 41 (16), 42 (16H), 43 (17), 44,5 (17H), 46 (18), 47 (18H), 48 (19), 50 (20), 52 (21), 54 (22)

105 g/m² Premier Workwear

37, 38, 39,5, 41, 42, 43, 44,5, 46, 47, 48, 50, 52, 54

BLACK (CA. P. BLACK C) | WHITE

37, 38, 39,5, 41, 42, 43, 44,5, 46, 47, 48

BOTTLE GREEN	BURGUNDY	DARK GREY	KHAKI
LIGHT BLUE (CA. P. 2717C)	MID BLUE (CA. P. 2718C)	NAVY (CA. P. 2378C)	PINK (CA. P. 707C)
PURPLE	RED	ROYAL (CA. P. 7686C)	SILVER (CA. P. COOL GRAY 7C)
STEEL (CA. P. COOL GREY 11C)	TURQUOISE (CA. P. 7703C)		

Offene, spitze Brusttasche links | Pflegeleicht | Lange Ärmel mit Knopfmanschetten | WRAP-Zertifizierung

Farbe	Größen	1	ab 36 (46 ab 12)	ab 360 (46 ab 120)
White, Black	37 - 44,5	25,11	23,09	22,49
White, Black	46 - 48	25,11	23,09	22,49
White, Black	50 - 54	29,39	27,25	26,18
Coloured	37 - 44,5	27,85	25,70	24,68
Coloured	46 - 48	27,85	25,70	24,68





EASY CARE

>3XL

PW202 | PR202 Men´s Poplin Short Sleeve Shirt

65% Polyester / 35% Baumwolle

37 (14H), 38 (15), 39,5 (15H), 41 (16), 42 (16H), 43 (17), 44,5 (17H), 46 (18), 47 (18H), 48 (19), 50 (20), 52 (21), 54 (22)

105 g/m² Premier Workwear

37, 38, 39,5, 41, 42, 43, 44,5, 46, 47, 48, 50, 52, 54

BLACK (CA. P. BLACK C) | WHITE

37, 38, 39,5, 41, 42, 43, 44,5, 46, 47, 48

BOTTLE GREEN	BURGUNDY	DARK GREY	KHAKI
LIGHT BLUE (CA. P. 2717C)	MID BLUE (CA. P. 2718C)	NAVY (CA. P. 2378C)	PINK (CA. P. 707C)
PURPLE	RED	ROYAL (CA. P. 7686C)	SILVER (CA. P. COOL GRAY 7C)
STEEL (CA. P. COOL GREY 11C)	TURQUOISE (CA. P. 7703C)		

Kurzen Ärmel | Pflegeleicht | Gleichfarbige Knöpfe | Offene, spitze Brusttasche links | Verstärkter, formeller Kragen | Passend zum Damen-Style PW302 | WRAP-Zertifizierung

Farbe	Größen	1	ab 36 (46 ab 12)	ab 360 (46 ab 120)
White, Black	37 - 44,5	23,92	21,66	21,09
White, Black	46 - 48	23,92	21,66	21,09
White, Black	50 - 54	27,85	25,59	24,92
Coloured	37 - 44,5	26,54	24,28	23,32
Coloured	46 - 48	26,54	24,28	23,32





EASY CARE

>3XL

PW300 | PR300 Women´s Poplin Long Sleeve Blouse

65% Polyester / 35% Baumwolle

34 (XXS/6), 36 (XS/8), 38 (S/10), 40 (M/12), 42 (L/14), 44 (XL/16), 46 (XXL/18), 48 (3XL/20), 50 (4XL/22), 52 (5XL/24), 54 (6XL/26)

105 g/m² (White: 115 g/m²) Premier Workwear

BLACK (CA. P. BLACK C)	BOTTLE GREEN	BURGUNDY	DARK GREY
HOT PINK	KHAKI	LIGHT BLUE (CA. P. 2717C)	MID BLUE (CA. P. 2718C)
NAVY (CA. P. 2378C)	PINK (CA. P. 707C)	PURPLE	RED
ROYAL (CA. P. 7686C)	SILVER (CA. P. COOL GRAY 7C)	STEEL (CA. P. COOL GREY 11C)	TURQUOISE (CA. P. 7703C)
WHITE			

Pflegeleicht | Abgerundeter Saum | Glänzende Knöpfe bei Farbe White, gleichfarbige bei Black | Zwei Knöpfe an den Manschetten | WRAP-Zertifizierung

Farbe	Größen	1	ab 36 (50 ab 12)	ab 360 (50 ab 120)
White, Black	34 - 48	24,51	22,49	21,61
White, Black	50 - 54	27,37	25,35	24,32
Coloured	34 - 48	27,85	25,82	24,80
Coloured	50 - 54	31,54	29,63	28,46





EASY CARE

>3XL

PW302 | PR302 Women´s Poplin Short Sleeve Blouse

65% Polyester / 35% Baumwolle

34 (XXS/6), 36 (XS/8), 38 (S/10), 40 (M/12), 42 (L/14), 44 (XL/16), 46 (XXL/18), 48 (3XL/20), 50 (4XL/22), 52 (5XL/24), 54 (6XL/26)

105 g/m² (White: 115 g/m²) Premier Workwear

BLACK (CA. P. BLACK C)	BOTTLE GREEN	BURGUNDY	DARK GREY
HOT PINK	KHAKI	LIGHT BLUE (CA. P. 2717C)	MID BLUE (CA. P. 2718C)
NAVY (CA. P. 2378C)	PINK (CA. P. 707C)	PURPLE	RED
ROYAL (CA. P. 7686C)	SILVER (CA. P. COOL GRAY 7C)	STEEL (CA. P. COOL GREY 11C)	TURQUOISE (CA. P. 7703C)
WHITE			

Pflegeleichtes Popeline-Gewebe | Kurzen Ärmel | Gleichfarbige Knöpfe | Weicher Kragen | Abgerundeter Saum | Tailliert mit Abnähern | WRAP-Zertifizierung |

Farbe	Größen	1	ab 36 (50 ab 12)	ab 360 (50 ab 120)
White, Black	34 - 48	23,56	21,06	20,52
White, Black	50 - 54	25,94	23,68	23,04
Coloured	34 - 48	25,70	23,09	22,18
Coloured	50 - 54	29,99	27,73	26,61

*Preise lagen bei Drucklegung nicht vor.









PW244 | PR244 Men´s Stretch Fit Poplin Long Sleeve Cotton Shirt

97% Baumwolle / 3% Elasthan

XS, S, M, L, XL, XXL, 3XL, 4XL, 5XL

115 g/m²

Premier Workwear

XS, S, M, L, XL, XXL, 3XL, 4XL, 5XL

BLACK (CA. P. BLACK C) | WHITE

XS, S, M, L, XL, XXL, 3XL, 4XL

PALE BLUE (CA. P. 2717C) | SILVER (CA. P. 428C)

Nahtlose Knopfleiste | Haifischkragen | Abgerundeter Saum | Weiches, dehnbares Gewebe | Figurbetonter Schnitt | Hoher Baumwollanteil |

Farbe	Größen	1	ab 24	ab 240
Coloured	XS - 3XL	34,27	32,25	30,96
Coloured	4XL - 5XL	38,32	36,41	34,99





PW344 | PR344 Women´s Stretch Fit Poplin Long Sleeve Cotton Shirt

97% Baumwolle / 3% Elasthan

XS, S, M, L, XL, XXL, 3XL

115 g/m²

Premier Workwear

BLACK (CA. P. BLACK C) | PALE BLUE (CA. P. 2717C) | SILVER (CA. P. 428C) | WHITE

Nahtlose Knopfleiste | Abgerundeter Saum | Rückenabnäher für eine feminine Passform | Weiches, dehnbares Gewebe | Figurbetonter Schnitt | Hoher Baumwollanteil |

Farbe	Größen	1	ab 24	ab 240
Coloured	XS - 3XL	34,27	32,25	30,96









PW246 | PR246 Men´s Stretch Fit Poplin Short Sleeve Cotton Shirt

97% Baumwolle / 3% Elasthan

XS, S, M, L, XL, XXL, 3XL, 4XL, 5XL

115 g/m²

Premier Workwear

XS, S, M, L, XL, XXL, 3XL, 4XL, 5XL

BLACK (CA. P. BLACK C) | WHITE

XS, S, M, L, XL, XXL, 3XL, 4XL

PALE BLUE (CA. P. 2717C) | SILVER (CA. P. 428C)

Nahtlose Knopfleiste | Haifischkragen | Abgerundeter Saum | Weiches, dehnbares Gewebe | Figurbetonter Schnitt | Hoher Baumwollanteil |

Farbe	Größen	1	ab 24	ab 240
Coloured	XS - 3XL	32,84	30,94	29,73
Coloured	4XL - 5XL	37,01	35,11	33,72

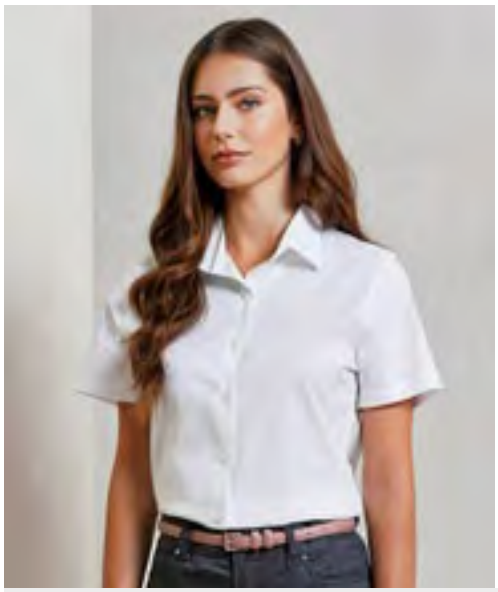



PW346 | PR346 Women´s Stretch Fit Poplin Short Sleeve Cotton Shirt

97% Baumwolle / 3% Elasthan

XS, S, M, L, XL, XXL, 3XL

115 g/m²

Premier Workwear

BLACK (CA. P. BLACK C) | PALE BLUE (CA. P. 2717C) | SILVER (CA. P. 428C) | WHITE

Nahtlose Knopfleiste | Abgerundeter Saum | Rückenabnäher für eine feminine Passform | Weiches, dehnbares Gewebe | Hoher Baumwollanteil | Kurzen Ärmel | Figurbetonter Schnitt

Farbe	Größen	1	ab 24	ab 240
Coloured	XS - 3XL	32,84	30,94	29,73







PW220 | PR220 — Men´s Microcheck (Gingham) Long Sleeve Cotton Shirt

100% Baumwolle
XS, S, M, L, XL, XXL, 3XL
115 g/m² — Premier Workwear

BLACK (CA. P. BLACK C)/WHITE | LIGHT BLUE (CA. P. 7451C)/WHITE | NAVY (CA. P. 2766C)/WHITE | RED (CA. P. 200C)/WHITE

Gefärbtes Baumwollgarn, Popeline | Beliebtes Vichy-Muster | Figurbetonter Schnitt | Weicher Kragen | Doppelt geknöpfte Manschetten

Farbe	Größen	1	ab 24	ab 240
Coloured	XS - 3XL	31,89	29,99	28,82







PW320 | PR320 — Women´s Microcheck (Gingham) Long Sleeve Cotton Shirt

100% Baumwolle
XS, S, M, L, XL, XXL, 3XL
115 g/m² — Premier Workwear

BLACK (CA. P. BLACK C)/WHITE | LIGHT BLUE (CA. P. 7451C)/WHITE | NAVY (CA. P. 2766C)/WHITE | RED (CA. P. 200C)/WHITE

Gefärbtes Baumwollgarn, Popeline | Beliebtes Vichy-Muster | Figurbetonter Schnitt | Brustabnäher und Abnäher hinten | Abgerundeter Saum | Weicher Kragen | Doppelt geknöpfte Manschetten

Farbe	Größen	1	ab 24	ab 240
Coloured	XS - 3XL	31,89	29,99	28,82





EASY CARE

PW204 | PR204 — Men´s Long Sleeve Fitted Poplin Shirt

65% Polyester / 35% Baumwolle
14,5 (37), 15 (38), 15,5 (39,5), 16 (41), 16,5 (42), 17 (43), 17,5 (44,5)
105 g/m² — Premier Workwear

BLACK (CA. P. BLACK C) | WHITE

Eher körpernahe Passform | Verstärkter, formeller Kragen | Mit separater Tasche, die bei Bedarf angebracht werden kann | Lange Ärmel mit Knopfmanschetten | Manschetten sind auch für Manschettenknöpfe geeignet | Pflegeleicht | Ergänzend zu PW200 / PW300 | WRAP-Zertifizierung |

Farbe	Größen	1	ab 36	ab 360
White, Black	37 - 44,5	24,04	22,13	21,25









EASY



K142 | KK142 — Men´s Tailored Fit Poplin Shirt Long Sleeve

65% Polyester / 35% Baumwolle
34/35 (13.5), 36 (14), 37 (14.5), 38 (15), 39/40 (15.5), 41 (16), 42 (16.5), 43 (17), 44 (17.5), 45/46 (18), 47 (18.5), 48 (19), 49/50 (19.5), 51 (20), 53/54 (21), 56 (22), 58/59 (23)
105 g/m² — Kustom Kit

34/35, 36, 37, 38, 39/40, 41, 42, 43, 44, 45/46, 47, 48, 49/50, 51, 53/54, 56, 58/59
BLACK | WHITE
37, 38, 39/40, 41, 42, 43, 44, 45/46, 47, 48, 49/50, 51, 53/54, 56, 58/59
LIGHT BLUE

Versiegelter, halblanger Haifischkragen | Knopfleiste mit sieben gleichfarbigen Knöpfen | Abgerundeter Saum | Rückenpasse | Einfache Nähte um Armausschnitte | Doppelt abgesteppte Ärmel- und Seitennähte | Spitz zulaufende, mit zwei Knöpfen verstellbare Manschette | Aufgesetzte Tasche mit abgeschrägten Ecken links neben der Brust | Ersatzknopf in Pflegeetikett eingenäht | Kustom Kit® – schwarzes Webetikett

Farbe	Größen	1	ab 24 (51 ab 12)	ab 240 (51 ab 120)
Black, White	34/35 - 49/50	29,89	26,89	25,54
Black, White	51 - 58/59	30,42	27,37	25,99
Light Blue	37 - 49/50	31,34	28,20	26,80
Light Blue	51 - 58/59	31,89	28,68	27,25

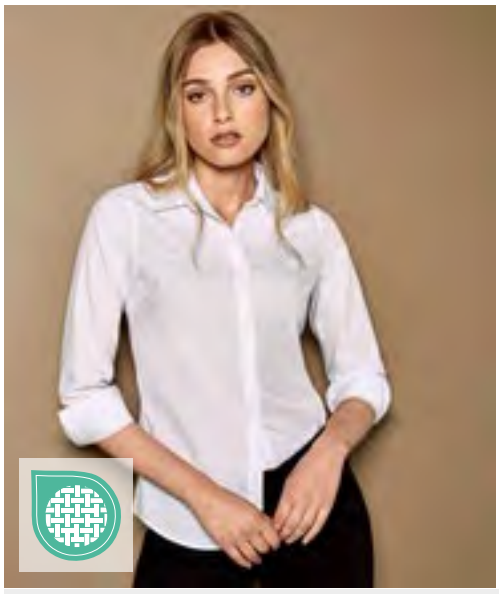







EASY



K242 | KK242 — Women´s Tailored Fit Poplin Shirt Long Sleeve

65% Polyester / 35% Baumwolle
32 (6), 34 (8), 36 (10), 38 (12), 40 (14), 42 (16), 44 (18), 46 (20), 48 (22), 50 (24), 52 (26), 54 (28)
105 g/m² — Kustom Kit

BLACK | LIGHT BLUE | WHITE

Versiegelter Stehkragen (ohne Versteifung) | Knopfleiste mit sieben gleichfarbigen Knöpfen | Abgerundeter Saum | Rückenpasse | Einfache Nähte um Armausschnitte | Doppelt abgesteppte Ärmel- und Seitennähte | Spitz zulaufende, mit zwei Knöpfen verstellbare Manschette | Unterbrustabnäher | Rückenabnäher vom Saum zur Unterarmspitze | Ersatzknopf in Pflegeetikett eingenäht | Kustom Kit® – schwarzes Webetikett am Nacken

Farbe	Größen	1	ab 24 (48 ab 12)	ab 240 (48 ab 120)
Black, White	32 - 46	27,92	25,11	23,87
Black, White	48 - 54	28,82	25,94	24,63
Light Blue	32 - 46	28,70	25,82	24,54
Light Blue	48 - 54	29,89	26,89	25,54

*Preise lagen bei Drucklegung nicht vor.







EASY

>3XL

K104 | KK104 **Men´s Classic Fit Business Shirt Long Sleeve**

55% Baumwolle / 45% Polyester

37 (S/14H), 38 (15), 39/40 (M/15H), 41 (16), 42 (L/16H), 43 (17), 44 (XL/17H), 45/46 (18), 47 (XXL/18H), 48 (19), 49/50 (3XL/19H), 51 (4XL/20), 53/54 (5XL/20H)

105 g/m² Kustom Kit

BLACK | DARK NAVY | LIGHT BLUE | WHITE

Popeline-Hemd | Rückenpasse | Ersatzknopf | Verstellbare Ärmelabschlüsse | Brusttasche | Bügelleicht | | |

Farbe	Größen	1	ab 24 (51 ab 12)	ab 240 (51 ab 120)
Coloured	37 - 49/50	37,70	33,92	32,23
Coloured	51 - 53/54	44,96	40,46	38,44



EASY

>3XL

K743F | KK743F **Women´s Tailored Fit Business Shirt Long Sleeve**

55% Baumwolle / 45% Polyester

32 (XXS/6), 34 (XS/8), 36 (S/10), 38 (M/12), 40 (L/14), 42 (XL/16), 44 (XXL/18), 46 (3XL/20), 48 (4XL/22), 50 (5XL/24), 52 (6XL/26), 54 (7XL/28)

105 g/m² Kustom Kit

BLACK | LIGHT BLUE | WHITE

55% merzerisierte Baumwolle / 45% Polyester-Popeline | Weicher, angelegter, verstärkter Kragen | Bügelleicht | Abgerundete Vorder-und Rückeneinsätze | Passe und Armausschnitte mit einfacher Naht | Schmale Knopfleiste | Passe und Ärmelöffnungen mit Einzelnaht | Doppelt eingeschlagene Seiten und Seitennaht (Doppelnaht) | Saum abgerundet | Farblich passende Knöpfe | Hohe Manschette mit drei Knöpfen | Zwei Knöpfe am Kragen | Ersatzknöpfe (je einer pro Größe)

Farbe	Größen	1	ab 24 (48 ab 12)	ab 240 (48 ab 120)
Coloured	32 - 46	34,53	31,06	29,51
Coloured	48 - 54	41,51	37,37	35,49

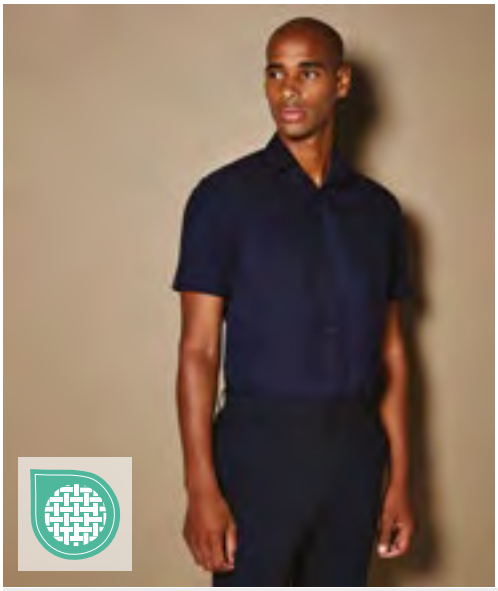





EASY

K102 | KK102 **Men´s Classic Fit Business Shirt Short Sleeve**

55% Baumwolle / 45% Polyester

37 (S/14H), 38 (15), 39/40 (M/15H), 41 (16), 42 (L/16H), 43 (17), 44 (XL/17H), 45/46 (18), 47 (XXL/18H), 48 (19), 49/50 (3XL/19H)

105 g/m² Kustom Kit

BLACK | DARK NAVY | LIGHT BLUE | WHITE

Popeline-Hemd | Ersatzknopf | Brusttasche | Klassischer Kragen | Bügelleicht | Rückenpasse | | |

Farbe	Größen	1	ab 24	ab 240
Coloured	37 - 49/50	34,53	31,06	29,51







EASY

>3XL

K742F | KK742F **Women´s Tailored Fit Business Shirt Short Sleeve**

55% Baumwolle / 45% Polyester

32 (XXS/6), 34 (XS/8), 36 (S/10), 38 (M/12), 40 (L/14), 42 (XL/16), 44 (XXL/18), 46 (3XL/20), 48 (4XL/22), 50 (5XL/24), 52 (6XL/26), 54 (7XL/28)

105 g/m² Kustom Kit

32, 34, 36, 38, 40, 42, 44, 46, 48, 50, 52, 54

BLACK | LIGHT BLUE | WHITE

34, 36, 38, 40, 42, 44, 46, 48, 50, 52, 54

DARK NAVY

55% merzerisierte Baumwolle / 45% Polyester-Popeline | Weicher, angelegter, verstärkter Kragen | Zwei Knöpfe am Kragen | Bügelleicht | Abgerundete Vorder-und Rückeneinsätze | Passe und Armausschnitte mit einfacher Naht | Schmale Knopfleiste | Passe und Ärmelöffnungen mit Einzelnaht | Doppelt eingeschlagene Seiten und Seitennaht (Doppelnaht) | Saum abgerundet | Farblich passende Knöpfe | Ersatzknöpfe (je einer pro Größe)

Farbe	Größen	1	ab 24 (48 ab 12)	ab 240 (48 ab 120)
Coloured	32 - 46	31,08	27,97	26,58
Coloured	48 - 54	38,08	34,27	32,56







K100 | KK100 Classic Fit Workforce Shirt Short Sleeve

65% Polyester / 35% Baumwolle

37 (S/14H), 38/40 (M/15-15H), 41/42 (L/16-16H), 43/44 (XL/17-17H), 45/47 (XXL/18-18H), 49/50 (3XL/19H)

115 g/m² Kustom Kit

BLACK | WHITE

Popeline-Hemd | Bügelleicht | Button-Down-Kragen | Tasche optional | Ersatzknopf | Rückenpasse

Farbe	Größen	1	ab 24	ab 240
Coloured	37 - 49/50	35,06	31,54	29,96

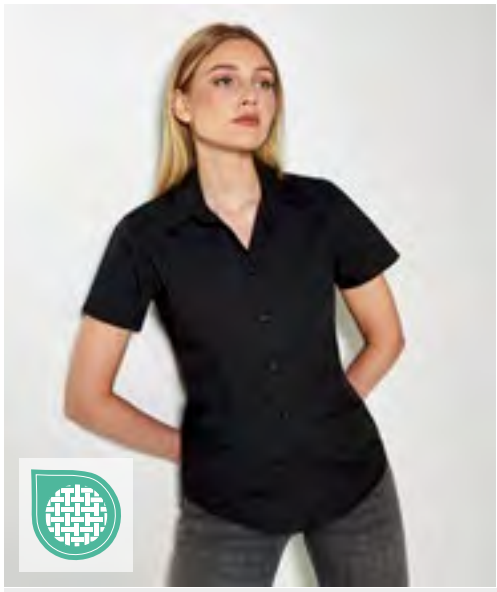





K728 | KK728 Women´s Classic Fit Workforce Poplin Shirt Short Sleeve

65% Polyester / 35% Baumwolle

34 (XS/8), 36 (S/10), 38 (M/12), 40 (L/14), 42 (XL/16), 44 (XXL/18), 46 (3XL/20), 48 (4XL/22), 50 (5XL/24), 52 (6XL/26), 54 (7XL/28)

115 g/m² Kustom Kit

BLACK | WHITE

Baumwoll-Popeline | Popeline-Hemd | Leicht taillliert | Bügelleicht | Leicht verstärkter Kragen | Doppelnähte an den Ärmeln und Seiten | Rückenpasse | Tasche optional | |

Farbe	Größen	1	ab 24 (48 ab 12)	ab 240 (48 ab 120)
Coloured	34 - 46	34,65	31,18	29,61
Coloured	48 - 54	37,56	33,80	32,11

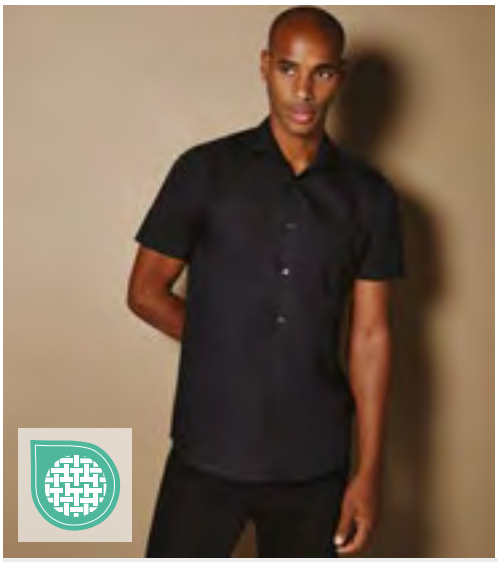





K141 | KK141 Men´s Tailored Fit Poplin Shirt Short Sleeve

65% Polyester / 35% Baumwolle

34/35 (13.5), 36 (14), 37 (14.5), 38 (15), 39/40 (15.5), 41 (16), 42 (16.5), 43 (17), 44 (17.5), 45/46 (18), 47 (18.5), 48 (19), 49/50 (19.5), 51 (20), 53/54 (21), 56 (22), 58/59 (23)

105 g/m² Kustom Kit

34/35, 36, 37, 38, 39/40, 41, 42, 43, 44, 45/46, 47, 48, 49/50, 51, 53/54, 56, 58/59

BLACK | WHITE

37, 38, 39/40, 41, 42, 43, 44, 45/46, 47, 48, 49/50, 51, 53/54, 56, 58/59

LIGHT BLUE

Versiegelter, halblanger Haifischkragen | Knopfleiste mit sieben gleichfarbigen Knöpfen | Abgerundeter Saum | Rückenpasse | Einfache Nähte um Armausschnitte | Doppelt abgesteppte Ärmel- und Seitennähte | Aufgesetzte Tasche mit abgeschrägten Ecken links neben der Brust | Ersatzknopf in Pflegeetikett eingenäht | Kustom Kit® – schwarzes Webetikett |

Farbe	Größen	1	ab 24 (51 ab 12)	ab 240 (51 ab 120)
Black, White	34/35 - 49/50	27,51	24,75	23,51
Black, White	51 - 58/59	27,92	25,11	23,87
Light Blue	37 - 49/50	29,25	26,30	24,99
Light Blue	51 - 58/59	29,61	26,66	25,32

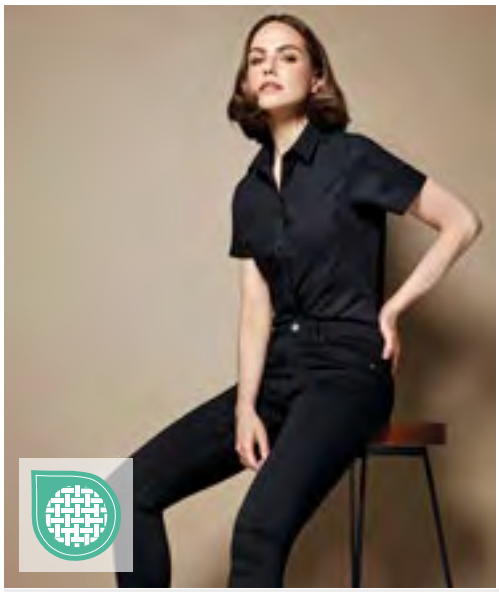





K241 | KK241 Women´s Tailored Fit Poplin Shirt Short Sleeve

65% Polyester / 35% Baumwolle

32 (6), 34 (8), 36 (10), 38 (12), 40 (14), 42 (16), 44 (18), 46 (20), 48 (22), 50 (24), 52 (26), 54 (28)

105 g/m² Kustom Kit

BLACK | LIGHT BLUE | WHITE

Versiegelter Stehkragen (ohne Versteifung) | Knopfleiste mit sieben gleichfarbigen Knöpfen | Abgerundeter Saum | Rückenpasse | Einfache Nähte um Armausschnitte | Doppelt abgesteppte Ärmel- und Seitennähte | Unterbrustabnäher | Rückenabnäher vom Saum zur Unterarmspitze | Ersatzknopf in Pflegeetikett eingenäht | Kustom Kit® – schwarzes Webetikett am Nacken

Farbe	Größen	1	ab 24 (48 ab 12)	ab 240 (48 ab 120)
Black, White	32 - 46	26,58	23,92	22,73
Black, White	48 - 54	27,23	24,51	23,28
Light Blue	32 - 46	27,23	24,51	23,28
Light Blue	48 - 54	28,18	25,35	24,09

*Preise lagen bei Drucklegung nicht vor.

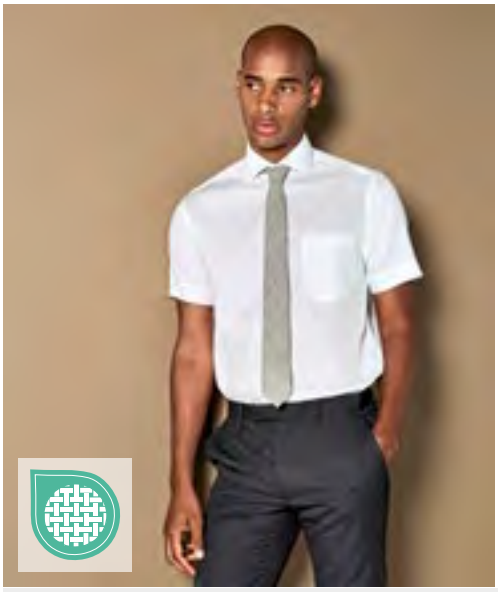

KUSTOM KIT

FREE

K115 | KK115 **Men´s Classic Fit Non Iron Shirt Short Sleeve**

100% Baumwolle

37 (S/14H), 38 (15), 39/40 (M/15H), 41 (16), 42 (L/16H), 43 (17), 44 (XL/17H), 45/46 (18), 47 (XXL/18H)

125 g/m² Kustom Kit

LIGHT BLUE | WHITE

Popeline-Hemd | Ersatzknopf | Brusttasche | Bügelfrei | Moderner Kragen | Zwei Plisseefalten hinten | Rückenpasse |

Farbe	Größen	1	ab 24	ab 240
Coloured	37 - 47	58,17	52,36	49,74



KUSTOM KIT



FREE

K116 | KK116 **Men´s Classic Fit Non Iron Shirt Long Sleeve**

100% Baumwolle

37 (S/14H), 38 (15), 39/40 (M/15H), 41 (16), 42 (L/16H), 43 (17), 44 (XL/17H), 45/46 (18), 47 (XXL/18H)

125 g/m² Kustom Kit

LIGHT BLUE | WHITE

Popeline-Hemd | Ersatzknopf | Brusttasche | Rückenpasse | Zwei Plisseefalten hinten | Moderner Kragen | Bügelfrei |

Farbe	Größen	1	ab 24	ab 240
Coloured	37 - 47	61,09	54,98	52,22



KUSTOM KIT



EASY

K131 | KK131 **Men´s Tailored Fit Business Poplin Shirt Long Sleeve**

55% Baumwolle / 45% Polyester

37 (S/14H), 38 (15), 39/40 (M/15H), 41 (16), 42 (L/16H), 43 (17), 44 (XL/17H), 45/46 (18), 47 (XXL/18H)

105 g/m² Kustom Kit

BLACK | WHITE

Popeline-Hemd | Ersatzknopf | Rückenpasse | Bügelleicht | Leicht ausgestellter Kragen | Herausnehmbare Kragenverstärkung |

Farbe	Größen	1	ab 24	ab 240
Coloured	37 - 47	38,08	34,27	32,56



KUSTOM KIT



EASY

K192 | KK192 **Men´s Slim Fit Business Shirt Long Sleeve**

55% Baumwolle / 45% Polyester

36 (14), 37 (S/14H), 38 (15), 39/40 (M/15H), 41 (16), 42 (L/16H), 43 (17), 44 (XL/17H), 45/46 (18)

105 g/m² Kustom Kit

BLACK | WHITE

Verstärkter Stehkragen | Einfache Naht am Ärmelansatz | Doppelnähte an Ärmeln und Seiten | Rückenpasse | Abgerundeter Saum | Zwei Abnäher auf dem Rücken | Ersatzknopf | Bügelleicht |

Farbe	Größen	1	ab 24	ab 240
Coloured	36 - 45/46	41,67	37,49	35,63



KUSTOM KIT



EASY

K727 | KK727 **Tailored Fit Mandarin Collar Poplin Blouse Cap Sleeve**

65% Polyester / 35% Baumwolle

34 (XS/8), 36 (S/10), 38 (M/12), 40 (L/14), 42 (XL/16), 44 (XXL/18), 46 (3XL/20)

115 g/m² Kustom Kit

BLACK | WHITE

Baumwoll-Popeline | Ersatzknopf | Leicht verstärkter Mandarin-Kragen | Fitted | Bügelleicht | Innenliegende Knopfleiste | | |

Farbe	Größen	1	ab 24	ab 240
Coloured	34 - 46	35,44	31,89	30,30





E6310 | 6310 Men´s Poplin Shirt Long Sleeve

55% Baumwolle / 45% Polyester
S, M, L, XL, XXL, 3XL, 4XL, 5XL
120 g/m² Promodoro

BLACK | LIGHT BLUE | NAVY | STEEL GREY (SOLID) | WHITE

Langarm-Hemd | Kent-Kragen | Knopfleiste mit Knöpfen Ton-in-Ton | Doppelte Rückenpasse | Abgerundeter Saum | Grössenetikett seitlich im Nacken | Verstellbare 2-Knopf-Manschette (Sportmanschette) | Armschlitz mit Knopf | Separate Brusttasche | Klassische Schnittführung | Pflegeleichtes Mischgewebe | Poplin | Easy-Care-Ausrüstung | Waschbarkeit bis 60° | Ersatzknöpfe | Einzeln verpackt in exklusiver Kartonage, Kartonage kann auch als Bügel verwendet werden

Farbe	Größen	1	ab 20	ab 200
Coloured	S - XXL	31,58	30,37	29,20
Coloured	3XL	36,34	34,94	33,58
Coloured	4XL	41,79	40,17	38,63
Coloured	5XL	50,15	48,22	46,39





E6315 | 6315 Women´s Poplin Shirt Long Sleeve

55% Baumwolle / 45% Polyester
XS, S, M, L, XL, XXL, 3XL
120 g/m² Promodoro

BLACK | LIGHT BLUE | NAVY | STEEL GREY (SOLID) | WHITE

Langarm-Bluse | Kent-Kragen | Knopfleiste mit Knöpfen Ton-in-Ton | Doppelte Rückenpasse | Abgerundeter Saum | Grössenetikett seitlich im Nacken | Verstellbare 2-Knopf-Manschette (Sportmanschette) | Armschlitz mit Knopf | Separate Brusttasche | Klassische Schnittführung | Leicht taillliert | Pflegeleichtes Mischgewebe | Poplin | Easy-Care-Ausrüstung | Waschbarkeit bis 60° | Ersatzknöpfe | Einzeln verpackt in exklusiver Kartonage, Kartonage kann auch als Bügel verwendet werden

Farbe	Größen	1	ab 20	ab 200
Coloured	XS - XXL	28,99	27,85	26,78
Coloured	3XL	33,32	32,03	30,80





E6300 | 6300 Men´s Poplin Shirt Short Sleeve

55% Baumwolle / 45% Polyester
S, M, L, XL, XXL, 3XL, 4XL, 5XL
120 g/m² Promodoro

BLACK | LIGHT BLUE | NAVY | STEEL GREY (SOLID) | WHITE

Kurzarm-Hemd | Kent-Kragen | Knopfleiste mit Knöpfen Ton in Ton | Doppelte Rückenpasse | Abgerundeter Saum | Grössenetikett seitlich im Nacken | Separate Brusttasche | Klassische Schnittführung | Pflegeleichtes Mischgewebe | Poplin | Easy-Care-Ausrüstung | Bis 60 ° waschbar | Ersatzknopf | Einzeln verpackt in exklusiver Kartonage, Kartonage kann auch als Bügel verwendet werden | |

Farbe	Größen	1	ab 20	ab 200
Coloured	S - XXL	28,44	27,32	26,28
Coloured	3XL	32,70	31,44	30,25
Coloured	4XL	37,60	36,15	34,77
Coloured	5XL	45,15	43,39	41,72





E6305 | 6305 Women´s Poplin Shirt Short Sleeve

55% Baumwolle / 45% Polyester
XS, S, M, L, XL, XXL, 3XL
120 g/m² Promodoro

BLACK | LIGHT BLUE | NAVY | STEEL GREY (SOLID) | WHITE

Kurzarm-Bluse | Kent-Kragen | Knopfleiste mit Knöpfen Ton in Ton | Doppelte Rückenpasse | Abgerundeter Saum | Grössenetikett seitlich im Nacken | Separate Brusttasche | Klassische Schnittführung | Leicht taillliert | Pflegeleichtes Mischgewebe | Poplin | Easy-Care-Ausrüstung | Bis 60 ° waschbar | Einzeln verpackt in exklusiver Kartonage, Kartonage kann auch als Bügel verwendet werden | | |

Farbe	Größen	1	ab 20	ab 200
Coloured	XS - XXL	26,85	25,82	24,82
Coloured	3XL	30,89	29,70	28,54

*Preise lagen bei Drucklegung nicht vor.





>3XL

EASY CARE

L623 | 16040 Popeline-Shirt Baltimore Long Sleeve

65% Polyester / 35% Baumwolle

S, M, L, XL, XXL, 3XL, 4XL

105 g/m² (White: 95 g/m²) SOL´S

BLACK | MIDDLE BLUE | WHITE

Knopfleiste mit sieben farblich abgestimmten Knöpfen | Verstärkter Kragen | Brusttasche auf Herz-Seite | Einstellbare Manschetten mit zwei Knöpfen und spitz zulaufender Knopfleiste | |

Farbe	Größen	1	ab 20	ab 200
Coloured	S - 4XL	33,44	28,54	27,08

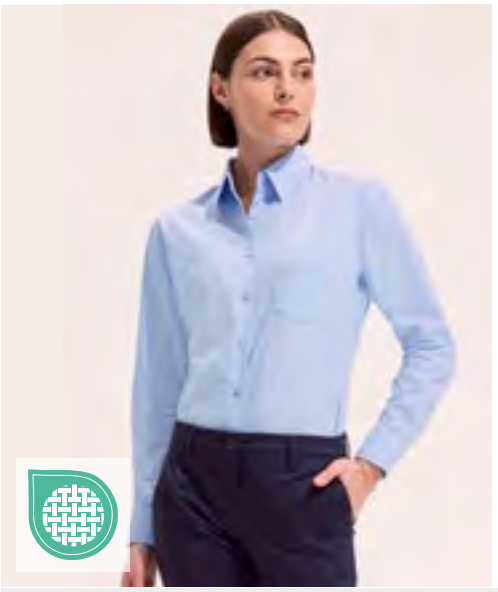

EASY CARE

FREE

L621 | 16060 Popeline-Blouse Executive Long Sleeve

65% Polyester / 35% Baumwolle

XS, S, M, L, XL, XXL, 3XL

105 g/m² (White: 95 g/m²) SOL´S

BLACK | MIDDLE BLUE | WHITE

Knopfleiste mit sieben farblich abgestimmten Knöpfen | Verstärkter Kragen | Brusttasche auf Herz-Seite | Einstellbare Manschetten mit zwei Knöpfen und spitz zulaufender Knopfleiste | | |

Farbe	Größen	1	ab 20	ab 200
Coloured	XS - 3XL	33,44	28,54	27,08

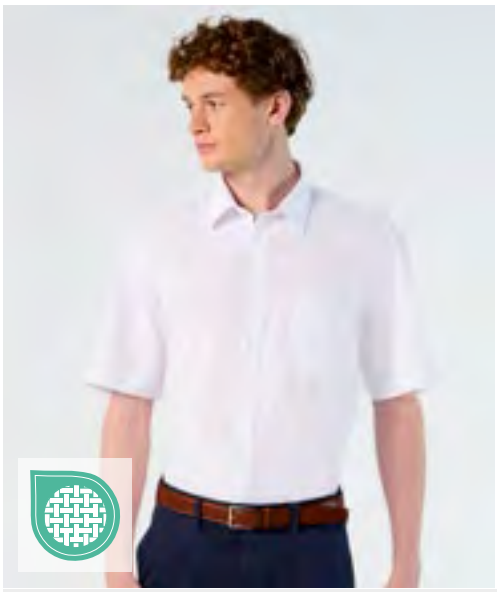



>3XL

EASY CARE

L622 | 16050 Popeline-Shirt Bristol Short Sleeve

65% Polyester / 35% Baumwolle

S, M, L, XL, XXL, 3XL, 4XL

105 g/m² (White: 95 g/m²) SOL´S

BLACK | MIDDLE BLUE | WHITE

Knopfleiste mit sieben farblich abgestimmten Knöpfen | Verstärkter Kragen | Brusttasche auf Herz-Seite | | |

Farbe	Größen	1	ab 20	ab 200
Coloured	S - 4XL	28,16	24,01	22,80

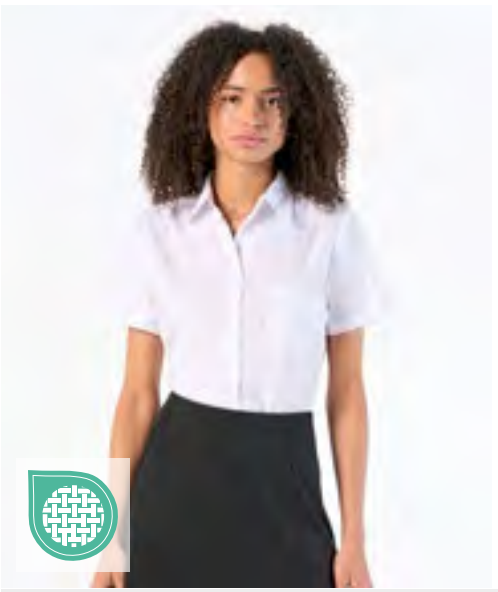

EASY CARE

FREE

L620 | 16070 Popeline-Blouse Escape Short Sleeve

65% Polyester / 35% Baumwolle

XS, S, M, L, XL, XXL, 3XL

105 g/m² (White: 95 g/m²) SOL´S

BLACK | MIDDLE BLUE | WHITE

Knopfleiste mit sieben farblich abgestimmten Knöpfen | Verstärkter Kragen | Brusttasche auf Herz-Seite | | |

Farbe	Größen	1	ab 20	ab 200
Coloured	XS - 3XL	28,16	24,01	22,80

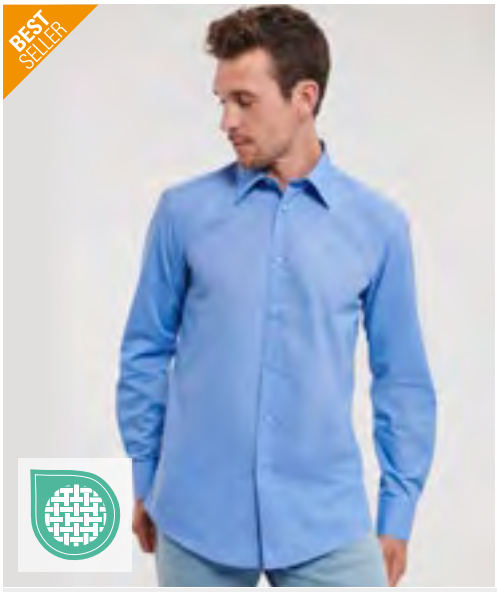

RUSSELL COLLECTION



>3XL EASY CARE

Z924 | R-924M-0 **Men´s L/S Poly-Cotton Easy Care Tailored Poplin Shirt**

65% Polyester / 35% Baumwolle
S (37/38), M (39/40), L (41/42), XL (43/44) , XXL (45/46), 3XL (47/48), 4XL (49/50)
105 g/m² (White: 110 g/m²) Russell Collection

BLACK | CLASSIC RED | CONVOY GREY | CORPORATE BLUE | FRENCH NAVY | WHITE

Zeitgemäß elegantes Hemdenmodell aus feinem Popeline-Material | Zeitgemäß taillierter Schnitt | Abgerundeter Saum | Stäbchenverstärkter, halb ausgestellter Kragen | Ersatzknopf | Bügelleicht | Schicke, abgerundete, mit zwei Knöpfen verstellbare Manschetten, wahlweise mit Manschettenknöpfen tragbar

Farbe	Größen	1	ab 12	ab 120
Coloured	S - 4XL	32,92	29,63	27,66



RUSSELL COLLECTION



>3XL EASY CARE

Z924F | R-924F-0 **Ladies´ L/S Poly-Cotton Easy Care Fitted Poplin Shirt**

65% Polyester / 35% Baumwolle
XS (34), S (36), M (38), L (40), XL (42), XXL (44), 3XL (46), 4XL (48)
105 g/m² (White: 110 g/m²) Russell Collection

BLACK | CLASSIC RED | CONVOY GREY | CORPORATE BLUE | FRENCH NAVY | WHITE

Abnäher vorne und hinten betonen den körperbetonten, zeitgemäßen Schnitt | Modern abgerundete 2-Knopf-Manschetten | Schick gestaltete Schulterpasse | Verdeckte Knopfleiste | Abgerundeter Saum | Ersatzknopf | Pflegeleicht (Easy Care) |

Farbe	Größen	1	ab 12	ab 120
Coloured	XS - 4XL	31,99	28,80	26,89



RUSSELL COLLECTION



>3XL EASY CARE

Z934 | R-934M-0 **Men´s L/S Poly-Cotton Easy Care Poplin Shirt**

65% Polyester / 35% Baumwolle
S (37/38), M (39/40), L (41/42), XL (43/44) , XXL (45/46), 3XL (47/48), 4XL (49/50)
105 g/m² (White: 110 g/m²) Russell Collection

BLACK | BRIGHT ROYAL | CLASSIC RED | CONVOY GREY | CORPORATE BLUE | FRENCH NAVY | WHITE

Klassische Schnittführung | Pflegeleichtes Mischgewebe | Brusttasche links | Stäbchenverstärkter, klassischer Kragen | Gerader Saum | Rückwärtige Schulterpasse mit zwei an den Seiten eingelegten Falten | Mit zwei Knöpfen verstellbare Manschetten | Ein Knopf auf dem Manschettenaufschlag | Robustes und strapazierfähiges Material | 7-Knopfleiste mit farblich passenden Knöpfen | Ersatzknopf |

Farbe	Größen	1	ab 12	ab 120
Coloured	S - 4XL	37,10	33,39	31,18



RUSSELL COLLECTION



>3XL EASY CARE

Z934F | R-934F-0 **Ladies´ L/S Poly-Cotton Easy Care Poplin Shirt**

65% Polyester / 35% Baumwolle
XS (34), S (36), M (38), L (40), XL (42), XXL (44), 3XL (46), 4XL (48)
105 g/m² (White: 110 g/m²) Russell Collection

BLACK | BRIGHT ROYAL | CLASSIC RED | CONVOY GREY | CORPORATE BLUE | FRENCH NAVY | WHITE

Klassische Schnittführung | Elegante Popeline-Bluse | Pflegeleichtes Mischgewebe | 7-Knopfleiste mit farblich passenden Knöpfen | Klassischer Kragen mit einem Knopf | Brusttasche links | Ersatzknopf | Abgerundete, mit zwei Knöpfen verstellbare Manschetten |

Farbe	Größen	1	ab 12	ab 120
Coloured	XS - 4XL	36,08	32,49	30,32

*Preise lagen bei Drucklegung nicht vor.

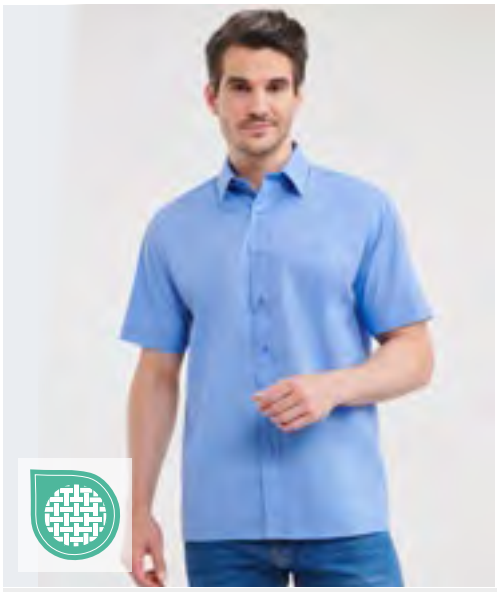







Z935 | R-935M-0 **Men´s Short Sleeve Poly-Cotton Easy Care Poplin Shirt**

65% Polyester / 35% Baumwolle

S (37/38), M (39/40), L (41/42), XL (43/44) , XXL (45/46), 3XL (47/48), 4XL (49/50)

105 g/m² (White: 110 g/m²) Russell Collection

BLACK | BRIGHT ROYAL | CLASSIC RED | CONVOY GREY | CORPORATE BLUE | FRENCH NAVY | WHITE

Klassische Schnittführung | Pflegeleichtes Mischgewebe | 7-Knopfleiste mit farblich passenden Knöpfen | Gerader Saum | Stäbchenverstärkter, klassischer Kragen | Brusttasche links | Robustes und strapazierfähiges Material | Ersatzknopf |

Farbe	Größen	1	ab 12	ab 120
Coloured	S - 4XL	33,39	30,06	28,06

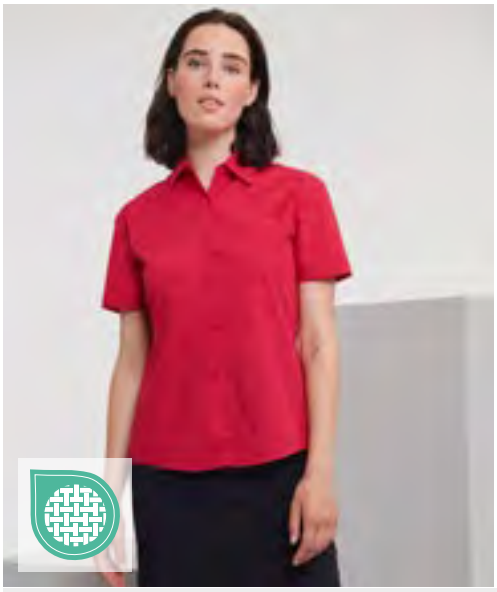









Z935F | R-935F-0 **Ladies´ Short Sleeve Poly-Cotton Easy Care Poplin Shirt**

65% Polyester / 35% Baumwolle

XS (34), S (36), M (38), L (40), XL (42), XXL (44), 3XL (46), 4XL (48)

105 g/m² (White: 110 g/m²) Russell Collection

BLACK | BRIGHT ROYAL | CLASSIC RED | CONVOY GREY | CORPORATE BLUE | FRENCH NAVY | WHITE

Klassische Schnittführung | Pflegeleichtes Mischgewebe | 7-Knopfleiste mit farblich passenden Knöpfen | Klassischer Kragen mit einem Knopf | Ersatzknopf | Brusttasche links |

Farbe	Größen	1	ab 12	ab 120
Coloured	XS - 4XL	32,49	29,25	27,30









Z936 | R-936M-0 **Men´s L/S Pure Cotton Easy Care Poplin Shirt**

100% Baumwolle

S (37/38), M (39/40), L (41/42), XL (43/44) , XXL (45/46), 3XL (47/48), 4XL (49/50)

125 g/m² (White: 120 g/m²) Russell Collection

BLACK | WHITE

Gekämmte Baumwolle | Pflegeleichtes Material | 7-Knopfleiste mit farblich passenden Knöpfen | Gerade geschnittener Saum | Stäbchenverstärkter, klassischer Kragen | Brusttasche links | Ersatzknopf | Mit zwei Knöpfen verstellbare Manschetten | Ein Knopf auf dem Manschettenaufschlag | Klassische Schnittführung

Farbe	Größen	1	ab 12	ab 120
Coloured	S - 4XL	39,67	35,70	33,32











Z936F | R-936F-0 **Ladies´ L/S Pure Cotton Easy Care Poplin Shirt**

100% Baumwolle

XS (34), S (36), M (38), L (40), XL (42), XXL (44), 3XL (46), 4XL (48)

125 g/m² (White: 120 g/m²) Russell Collection

BLACK | WHITE

Gekämmte Baumwolle | Pflegeleichtes Material | 7-Knopfleiste mit farblich passenden Knöpfen | Abgerundeter Saum | Klassischer Kragen mit einem Knopf | Brusttasche links | Ersatzknopf | Die Bluse hat abgerundete und mit zwei Knöpfen verstellbare Manschetten | Klassische Schnittführung

Farbe	Größen	1	ab 12	ab 120
Coloured	XS - 4XL	38,58	34,72	32,42

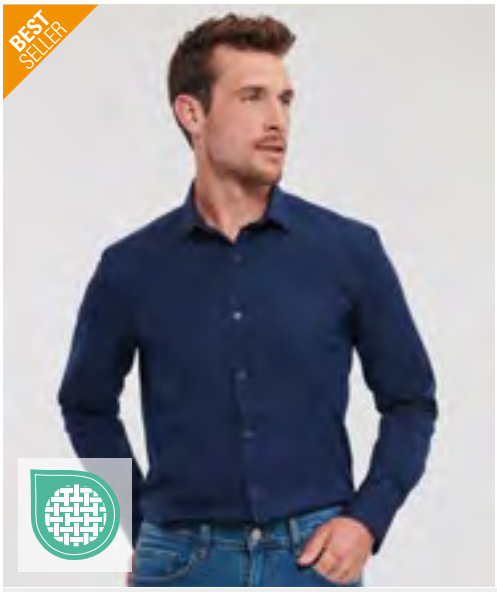





Z960 | R-960M-0 Men´s L/S Ultimate Stretch Shirt

75% Baumwolle / 25% Elastomultiester
S (37/38), M (39/40), L (41/42), XL (43/44), XXL (45/46), 3XL (47/48), 4XL (49/50)
130 g/m² (White: 125 g/m²) Russell Collection

BLACK | BRIGHT NAVY | BRIGHT SKY | WHITE

Hochwertiges Hemd aus 75% Baumwolle und 25% Elastomultiester-Faser LYCRA®T400® | Ausgezeichnete Formbewahrung für anhaltenden Sitz | Feuchtigkeitsableitend für kühlen Komfort | Schmale Knopfleiste | Passgenauer Schnitt | Schmale ‚New Kent'-Kragenform | Abnäher hinten | Eckige Manschetten | Option für Manschettenknöpfe | Pflegeleichtes Material |

Farbe	Größen	1	ab 12	ab 120
Coloured	S - 4XL	55,69	50,12	46,79







Z960F | R-960F-0 Ladies´ L/S Ultimate Stretch Shirt

75% Baumwolle / 25% Elastomultiester
XS, S, M, L, XL, XXL, 3XL, 4XL
130 g/m² (White: 125 g/m²) Russell Collection

BLACK | BRIGHT NAVY | BRIGHT SKY | WHITE

Hochwertiges Hemd aus 75% Baumwolle und 25% Elastomultiester-Faser LYCRA®T400® | Ausgezeichnete Formbewahrung für anhaltenden Sitz | Feuchtigkeitsableitend für kühlen Komfort | Passgenauer Schnitt | Schlichter, moderner Kragen | Verdeckte Knopfleiste | Abnäher hinten | Cocktail-Manschetten | Keine Seitennähte | Pflegeleichtes Material |

Farbe	Größen	1	ab 12	ab 120
Coloured	XS - 4XL	54,10	48,69	45,46







Z946 | R-946M-0 Men´s L/S Easy Care Fitted Shirt

97% Baumwolle / 3% Elasthan
S (37/38), M (39/40), L (41/42), XL (43/44) , XXL (45/46), 3XL (47/48), 4XL (49/50)
140 g/m² Russell Collection

BLACK | CHOCOLATE | PORT | WHITE

Modisch körperbetontes Hemd | Gekämmte Baumwolle | Pflegeleichtes Stretch-Material | Eleganter, halb ausgestellter Kragen | 7-Knopfleiste mit farblich passenden Knöpfen | Abgeschrägte, doppelt geknöpfte Manschetten, dazu ein Knopf auf dem Manschettenaufschlag | Abgerundeter Saum | Ersatzknopf

Farbe	Größen	1	ab 12	ab 120
Coloured	S - 4XL	47,15	42,44	39,60







Z946F | R-946F-0 Ladies´ L/S Easy Care Fitted Shirt

97% Baumwolle / 3% Elasthan
XS (34), S (36), M (38), L (40), XL (42), XXL (44)
140 g/m² Russell Collection

BLACK | CHOCOLATE | PORT | WHITE

Modisch körperbetonte Bluse mit abgerundetem Bund | Gekämmte Baumwolle | Pflegeleichtes Stretch-Material | Klassischer Kragen | 7-Knopfleiste mit farblich passenden Knöpfen | 3/4-Ärmel mit geschlitzter Manschette | Abnäher am Rücken und auf der Vorderseite betonen den femininen Schnitt | Abgerundeter Saum | Ersatzknopf

Farbe	Größen	1	ab 12	ab 120
Coloured	XS - XXL	45,82	41,25	38,51





Z947 | R-947M-0 Men´s Short Sleeve Easy Care Fitted Shirt

97% Baumwolle / 3% Elasthan
S (37/38), M (39/40), L (41/42), XL (43/44), XXL (45/46), 3XL (47/48), 4XL (49/50)
140 g/m² Russell Collection

BLACK | CHOCOLATE | PORT | WHITE

Modisch körperbetontes Hemd | Kurzarmversion des Artikels Z946 | Gekämmte Baumwolle | Pflegeleichtes Stretch-Material | 7-Knopfleiste mit farblich passenden Knöpfen | Schicker, halb ausgestellter 1-Knopf-Kragen | Abgerundeter Saum | Ersatzknopf |

Farbe	Größen	1	ab 12	ab 120
Coloured	S - 4XL	43,48	39,15	36,53

*Preise lagen bei Drucklegung nicht vor.







EASY

TJ4024 | 4024 **Stretch Luxury Shirt**

96% Baumwolle / 4% Elasthan

S, M, L, XL, XXL, 3XL

113 g/m²

Tee Jays

BLACK | LIGHT BLUE | WHITE

Eng anliegendes Herrenoberhemd mit Stretch-Anteil | Knopf unter dem Kragen mit vollständig unsichtbarer Knopfplatzierung und 2-Knopf-Manschetten | Taillierter Schnitt | Verstärkter Kragen und verstärkte Manschetten | Rückenpasse | Abnäher am Rücken | Abgerundeter Saum

Farbe	Größen	1	ab 10	ab 100
Coloured	S - XXL	85,89	78,87	76,49
Coloured	3XL	88,27	81,06	78,61







STRETCH

TJ4030 | 4030 Active Stretch Shirt

91% Baumwolle / 9% Elasthan
S, M, L, XL, XXL, 3XL
175 g/m² Tee Jays

BLACK | LIGHT BLUE | WHITE

Einlaufvorbehandelte Baumwolle | Gestrickter Single-Jersey | Vier-Wege-Stretch | Taillierter Schnitt | Breiter offener Kragen | Manschette in moderner Form | Rückenpasse | Feuchtigkeitsregulierendes Material | Schnelltrocknend | Einfach zu waschen und pflegeleicht

Farbe	Größen	1	ab 10	ab 100
Coloured	S - XXL	93,03	85,44	82,87
Coloured	3XL	95,41	87,63	84,99



STRETCH EASY CARE

TJ4031 | 4031 Women´s Active Stretch Shirt

91% Baumwolle / 9% Elasthan
XS, S, M, L, XL, XXL, 3XL
175 g/m² Tee Jays

BLACK | LIGHT BLUE | WHITE

4-Wege-Stretch | Taillierter Schnitt | Breiter offener Kragen | Manschetten in moderner Form | Rückenpasse | Pflegeleicht

Farbe	Größen	1	ab 10	ab 100
Coloured	S - XXL	93,03	85,44	82,87
Coloured	3XL	95,41	87,63	84,99







EASY

TJ4025 | 4025 Women´s Stretch Luxury Shirt

96% Baumwolle / 4% Elasthan
XS, S, M, L, XL, XXL, 3XL
113 g/m² Tee Jays

BLACK | LIGHT BLUE | WHITE

Taillierter Schnitt | Kragen und Bündchen nahtgeschweißt | Rückenpasse mit zwei Kellerfalten | Abnäher am Rücken | Abgerundeter Saum | Bügelleicht | Knöpfe mit „Tee Jays“-Branding

Farbe	Größen	1	ab 10	ab 100
Coloured	XS - XXL	85,89	78,87	76,49
Coloured	3XL	88,27	81,06	78,61

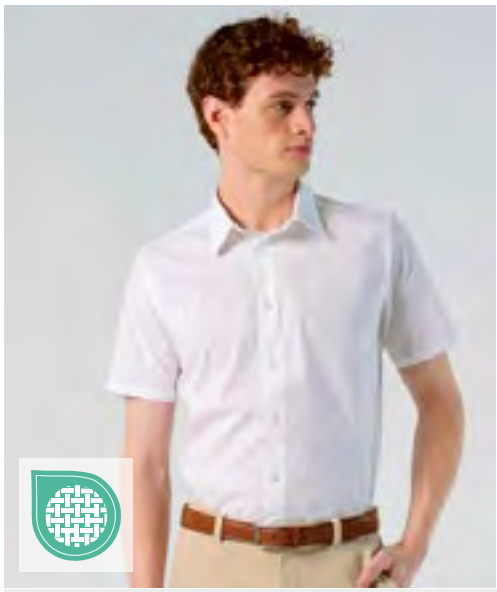

SOL´S the fair spirit

>3XL EASY CARE

L632 | 17030 Men´s Stretch-Shirt Broadway Short Sleeve

97% Baumwolle / 3% Elasthan
S, M, L, XL, XXL, 3XL, 4XL, 5XL
140 g/m² SOL´S

BLACK | DARK BLUE | WHITE

Knopfleiste mit sieben farblich abgestimmten Knöpfen | Figurbetonter Schnitt | Stretch-Qualität | Halb offener, italienischer Kragen mit einem Knopf |

Farbe	Größen	1	ab 20	ab 200
Coloured	S - 5XL	38,58	32,70	30,56

*Preise lagen bei Drucklegung nicht vor.



L01426 | 01426 **Men´s Long Sleeve Stretch Shirt Blake**

97% Baumwolle / 3% Elasthan
S, M, L, XL, XXL, 3XL, 4XL
120 g/m² SOL´S

BLACK | DARK BLUE | WHITE

Passgenauer Schnitt | Zwei Abnäher an Taille und Rücken | Modisch-moderner Kragen | Knopfleiste mit acht Knöpfen Ton-in-Ton | Manschetten mit zwei Knöpfen

Farbe	Größen	1	ab 20	ab 200
Coloured	S - 4XL	43,46	36,82	34,44



L01427 | 01427 **Women´s Long Sleeve Stretch Shirt Blake**

97% Baumwolle / 3% Elasthan
XS, S, M, L, XL, XXL
120 g/m² SOL´S

BLACK | DARK BLUE | WHITE

Figurbetonter Schnitt | Klassischer Kragen | Knopfleiste mit acht Knöpfen Ton-in-Ton | Manschetten mit einem Knopf | Abnäher vorne und hinten

Farbe	Größen	1	ab 20	ab 200
Coloured	XS - XXL	43,46	36,82	34,44



L631 | 17010 **Women´s Stretch-3/4-Sleeve Blouse Effect**

97% Baumwolle / 3% Elasthan
XS, S, M, L, XL, XXL, 3XL
140 g/m² SOL´S

BLACK | BRIGHT SKY | DARK BLUE | WHITE

Figurbetonter Schnitt | Ein Knopf am Kragen | Abnäher vorne und hinten | Knopfleiste mit sieben farblich abgestimmten Knöpfen | 3/4-Ärmel mit Schlitz und Aufschlag | Stretch-Qualität |

Farbe	Größen	1	ab 20	ab 200
Coloured	XS - 3XL	38,68	32,75	30,63



L633 | 17000 **Men´s Stretch-Shirt Brighton Long Sleeve**

97% Baumwolle / 3% Elasthan
S, M, L, XL, XXL, 3XL, 4XL, 5XL
140 g/m² SOL´S

BLACK | BRIGHT SKY | DARK BLUE | WHITE

Knopfleiste mit sieben farblich abgestimmten Knöpfen | Stretch-Qualität | Geknöpfte Manschette mit spitz zulaufender Knopfleiste | Figurbetonter Schnitt | Halb offener, italienischer Kragen mit einem Knopf |

Farbe	Größen	1	ab 20	ab 200
Coloured	S - 5XL	39,29	33,30	31,13



L634 | 17015 **Women´s Long Sleeved Stretch Shirt Eden**

97% Baumwolle / 3% Elasthan
XS, S, M, L, XL, XXL, 3XL
140 g/m² SOL´S

BLACK | BRIGHT SKY | DARK BLUE | WHITE

Verstellbarer Armabschluss mit 2 Knöpfen und spitz zulaufender Knopfleiste | Figurbetonter Schnitt | Knopfleiste mit sieben farblich abgestimmten Knöpfen | |

Farbe	Größen	1	ab 20	ab 200
Coloured	XS - 3XL	39,29	33,30	31,13



L630 | 17020 **Women´s Stretch-Blouse Excess Short Sleeve**

97% Baumwolle / 3% Elasthan
XS, S, M, L, XL, XXL, 3XL
140 g/m² SOL´S

BLACK | DARK BLUE | WHITE

Ein Knopf am Kragen | Figurbetonter Schnitt | Abnäher vorne und hinten | Knopfleiste mit sieben farblich abgestimmten Knöpfen | Stretch-Qualität |

Farbe	Größen	1	ab 20	ab 200
Coloured	XS - 3XL	38,58	32,70	30,56

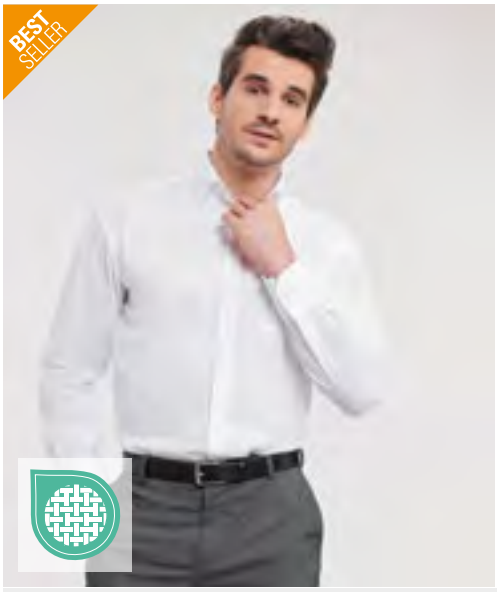



Z956 | R-956M-0 Men´s L/S Ultimate Non-Iron Shirt

100% Baumwolle
S (37/38), M (39/40), L (41/42), XL (43/44), XXL (45/46), 3XL (47/48), 4XL (49/50)
120 g/m² Russell Collection

BLACK | BRIGHT SKY | WHITE

Baumwoll-Mikro-Twill (gekämmte Baumwolle) | Absolut bügelfreies Material | Button-Down-Kragen | Brusttasche links | Abgeschrägte, mit zwei Knöpfen verstellbare Manschetten | Wahlweise mit Manschettenknöpfen tragbar | Abgerundeter Saum | Rückwärtige Schulterpasse mit zwei seitlich in der Passe eingelegten Falten | Ersatzknopf | Klassische Schnittführung

Farbe	Größen	1	ab 12	ab 120
Coloured	S - 4XL	66,90	60,21	56,22





Z956F | R-956F-0 Ladies´ L/S Ultimate Non-Iron Shirt

100% Baumwolle
XS (34), S (36), M (38), L (40), XL (42), XXL (44), 3XL (46), 4XL (48)
120 g/m² Russell Collection

BLACK | BRIGHT SKY | WHITE

Baumwoll-Mikro-Twill (gekämmte Baumwolle) | Taillierter, femininer Schnitt | Absolut bügelfreies Material | Modischer, großzügig geschnittener Kragen mit langen Spitzen | Modischer Doppelknopf-Verschluss | Lange, eckige, leicht ausgestellte Manschetten mit einem Knopf | Wahlweise mit Manschettenknöpfen tragbar | Abgerundeter Saum | Ersatzknopf |

Farbe	Größen	1	ab 12	ab 120
Coloured	XS - 4XL	64,97	58,50	54,60





Z957 | R-957M-0 Men´s Short Sleeve Ultimate Non-Iron Shirt

100% Baumwolle
S (37/38), M (39/40), L (41/42), XL (43/44), XXL (45/46), 3XL (47/48), 4XL (49/50)
120 g/m² Russell Collection

BLACK | BRIGHT SKY | WHITE

Baumwoll-Mikro-Twill (gekämmte Baumwolle) | Absolut bügelfreies Material | Button-Down-Kragen | Brusttasche links | Doppelt umgelegter Ärmelsaum | Abgerundeter Saum | Rückwärtige Schulterpasse mit zwei seitlich in der Passe eingelegten Falten | Ersatzknopf | Klassische Schnittführung

Farbe	Größen	1	ab 12	ab 120
Coloured	S - 4XL	61,50	55,36	51,67





Z957F | R-957F-0 Ladies´ Short Sleeve Ultimate Non-Iron Shirt

100% Baumwolle
XS (34), S (36), M (38), L (40), XL (42), XXL (44), 3XL (46), 4XL (48)
120 g/m² Russell Collection

BLACK | BRIGHT SKY | WHITE

Baumwoll-Mikro-Twill (gekämmte Baumwolle) | Taillierter, femininer Schnitt | Absolut bügelfreies Material | Modischer, großzügig geschnittener Kragen mit langen Spitzen | Modischer Doppelknopf-Verschluss | Doppelt umgelegter Ärmelsaum | Abgerundeter Saum | Ersatzknopf

Farbe	Größen	1	ab 12	ab 120
Coloured	XS - 4XL	59,74	53,76	50,17





Z958 | R-958M-0 Men´s L/S Tailored Ultimate Non-iron Shirt

100% Baumwolle
S (37/38), M (39/40), L (41/42), XL (43/44), XXL (45/46), 3XL (47/48), 4XL (49/50)
120 g/m² Russell Collection

BLACK | BRIGHT SKY | WHITE

Baumwoll-Mikro-Twill (gekämmte Baumwolle) | Zeitgemäß taillierter Schnitt | Absolut bügelfreies Material | Halb ausgestellter, stäbchenverstärkter Kragen | Abgeschrägte, mit zwei Knöpfen verstellbare Manschetten | Wahlweise mit Manschettenknöpfen tragbar | Abgerundeter Saum | Ersatzknopf

Farbe	Größen	1	ab 12	ab 120
Coloured	S - 4XL	65,40	58,86	54,93

*Preise lagen bei Drucklegung nicht vor.



MARVELIS





FREE

MV470069 | 470069/470469 **Men´s Shirt Modern Fit Extra Long Sleeve**

100% Baumwolle

38, 39, 40, 41, 42, 43, 44, 45, 46, 47, 48

120 g/m² Marvelis

ANTHRACITE | BLACK | BLUE | NAVY | WHITE

Modern fit | Bügelfrei | New Kent Kragen | Brusttasche mit Bestickung | Extra langer Arm | White, Navy, Black: 100% Popeline; Blue, Anthracite: 100% Chambray | White bis 60 °C waschbar

Farbe	Größen	1	ab 14	ab 140
Coloured	38 - 46	61,76	53,19	51,05
Coloured	47 - 48	67,97	58,55	56,19



MARVELIS





FREE

MV470012 | 470012/470412 **Men´s Shirt Modern Fit Short Sleeve**

100% Baumwolle

38, 39, 40, 41, 42, 43, 44, 45, 46, 47, 48

120 g/m² Marvelis

ANTHRACITE | BLACK | BLUE | NAVY | WHITE

Modern fit | Bügelfrei | New Kent Kragen | Brusttasche mit Bestickung | Kurzarm | White, Navy, Black: 100% Popeline; Blue, Anthracite: 100% Chambray | White bis 60 °C waschbar

Farbe	Größen	1	ab 14	ab 140
Coloured	38 - 46	61,76	53,26	51,05
Coloured	47 - 48	67,97	58,55	56,19

MARVELIS



FREE

MV470064 | 470064/470464 **Men´s Shirt Modern Fit Long Sleeve**

100% Baumwolle

38, 39, 40, 41, 42, 43, 44, 45, 46, 47, 48

120 g/m² Marvelis

ANTHRACITE | BLACK | BLUE | NAVY | WHITE

Modern fit | Bügelfrei | New Kent Kragen | Brusttasche mit Bestickung | Langärmelig | White, Navy, Black: 100% Popeline; Blue, Anthracite: 100% Chambray | White bis 60 °C waschbar

Farbe	Größen	1	ab 14	ab 140
Coloured	38 - 46	61,76	53,19	51,05
Coloured	47 - 48	67,97	58,55	56,19





MARVELIS





FREE

MV797312 | 797312/795912 **Men´s Shirt Comfort Fit Short Sleeve**

100% Baumwolle

40, 41, 42, 43, 44, 45, 46, 47, 48, 49, 50

120 g/m² Marvelis

ANTHRACITE | BLACK | BLUE | NAVY | WHITE

Bequeme Passform | Bügelfrei | New Kent Kragen | Brusttasche mit Bestickung | Kurzarm | White, Navy, Black: 100% Popeline; Blue, Anthracite: 100% Chambray | White bis 60 °C waschbar

Farbe	Größen	1	ab 14	ab 140
Coloured	40 - 46	61,76	53,19	51,05
Coloured	47 - 50	67,97	58,55	56,19



MARVELIS

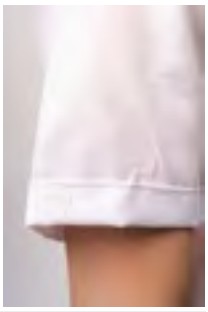

MV069012 | 069012/069112 **Women´s Blouse Comfort Fit Short Sleeve**

100% Baumwolle

32, 34, 36, 38, 40, 42, 44, 46, 48, 50, 52, 54

105-120 g/m² Marvelis

ANTHRACITE | BLACK | BLUE | NAVY | WHITE

Kent Kragen | Kurzarm | White, Navy, Black: 100% Popeline; Blue, Anthracite: 100% Chambray

Farbe	Größen	1	ab 14	ab 140
Coloured	32 - 44	77,42	66,66	64,00
Coloured	46 - 50	85,13	73,33	70,38
Coloured	52 - 54	93,39	80,42	77,21



MARVELIS

MV069061 | 069061/069161 **Women´s Blouse Comfort Fit Long Sleeve**

100% Baumwolle

32, 34, 36, 38, 40, 42, 44, 46, 48, 50, 52, 54

105-120 g/m² Marvelis

ANTHRACITE | BLACK | BLUE | NAVY | WHITE

Kent Kragen | Langärmelig | White, Navy, Black: 100% Popeline; Blue, Anthracite: 100% Chambray

Farbe	Größen	1	ab 14	ab 140
Coloured	32 - 44	77,42	66,66	64,00
Coloured	46 - 50	85,13	73,33	70,38
Coloured	52 - 54	93,39	80,42	77,21



MV797364 | 797364/795964 **Men´s Shirt Comfort Fit Long Sleeve**

100% Baumwolle

40, 41, 42, 43, 44, 45, 46, 47, 48, 49, 50

120 g/m² Marvelis

ANTHRACITE | BLACK | BLUE | NAVY | WHITE

Bequeme Passform | Bügelfrei | New Kent Kragen | Brusttasche mit Bestickung | Langärmelig | White, Navy, Black: 100% Popeline; Blue, Anthracite: 100% Chambray | White bis 60 °C waschbar

Farbe	Größen	1	ab 14	ab 140
Coloured	40 - 46	61,76	53,19	51,05
Coloured	47 - 50	67,97	58,55	56,19

*Preise lagen bei Drucklegung nicht vor.



MARVELIS



EASY

MV679964 | 679964/759964 **Men´s Shirt Body Fit Long Sleeve**

100% Baumwolle

36, 37, 38, 39, 40, 41, 42, 43, 44

120 g/m² Marvelis

ANTHRACITE | BLACK | BLUE | NAVY | WHITE

Body fit | Bügelfrei | New Kent Kragen | Ohne Brusttasche | Langärmelig | White, Navy, Black: 100% Popeline; Blue, Anthracite: 100% Chambray

Farbe	Größen	1	ab 14	ab 140
Coloured	36 - 44	61,76	53,19	51,05



MARVELIS



EASY

MV679969 | 679969/759969 **Men´s Shirt Body Fit Extra Long Sleeve**

100% Baumwolle

36, 37, 38, 39, 40, 41, 42, 43, 44

120 g/m² Marvelis

ANTHRACITE | BLACK | BLUE | NAVY | WHITE

Body fit | Bügelfrei | New Kent Kragen | Ohne Brusttasche | Extra langer Arm | White, Navy, Black: 100% Popeline; Blue, Anthracite: 100% Chambray

Farbe	Größen	1	ab 14	ab 140
Coloured	36 - 44	61,76	53,19	51,05

MARVELIS



EASY

MV679912 | 679912/759912 **Men´s Shirt Body Fit Short Sleeve**

100% Baumwolle

36, 37, 38, 39, 40, 41, 42, 43, 44

120 g/m² Marvelis

ANTHRACITE | BLACK | BLUE | NAVY | WHITE

Body fit | Bügelfrei | New Kent Kragen | Ohne Brusttasche | Kurzarm | White, Navy, Black: 100% Popeline; Blue, Anthracite: 100% Chambray

Farbe	Größen	1	ab 14	ab 140
Coloured	36 - 44	61,76	53,19	51,05











NB3570 | 03570 **Men´s Soft T-Shirt Leonard**

100% Baumwolle
S, M, L, XL, XXL, 3XL, 4XL
120 g/m² NEOBLU

DEEP BLACK | DEEP BLUE | NIGHT | OPTIC WHITE

Bio-Baumwolle, Jersey 120 | Mit Pfirsichhauteffekt | Besonders weiches Hautgefühl | Modern Fit | Rundhalsausschnitts | Seitennaht | Ungesäumt | Kein Label

Farbe	Größen	1	ab 20	ab 200
Coloured	S - XXL	12,80	12,11	11,80
Coloured	3XL - 4XL	14,71	13,92	13,57





NB3571 | 03571 **Women´s Soft T-Shirt Leonard**

100% Baumwolle
S, M, L, XL, XXL, 3XL
120 g/m² NEOBLU

DEEP BLACK | DEEP BLUE | NIGHT | OPTIC WHITE

Bio-Baumwolle, Jersey 120 | Mit Pfirsichhauteffekt | Besonders weiches Hautgefühl | Modern Fit | Rundhalsausschnitts | Seitennaht | Ungesäumt | Kein Label

Farbe	Größen	1	ab 20	ab 200
Coloured	S - XXL	12,80	12,11	11,80
Coloured	3XL	14,71	13,92	13,57





NB3775 | 03775 **Unisex Cotton Piqué T-Shirt Loris**

100% Baumwolle (Grey Melange: 85% Baumwolle / 15% Viskose)
XS, S, M, L, XL, XXL, 3XL, 4XL
240 g/m² NEOBLU

DEEP BLACK | GRAY MELANGE | NIGHT | OPTIC WHITE

100% gekämmte Bio-Baumwolle in Umstellung | Natürliche Struktur für mehr Geschmeidigkeit und Glätte | Piqué | Unisex | Kurzarm | Rundhalsausschnitt und Bündchen mit grobem Rippstrick | Seitennähte

Farbe	Größen	1	ab 20	ab 200
Coloured	XS - XXL	16,97	16,07	15,64
Coloured	3XL - 4XL	19,52	18,47	17,99





NB4337 | 04337 **Unisex Piqué Polo Shirt Orel**

100% Baumwolle
XS, S, M, L, XL, XXL, 3XL, 4XL
240 g/m² NEOBLU

DEEP BLACK | DUSTY BEIGE | NIGHT | OPTIC WHITE

100% gekämmte ringgesponnene Baumwolle | Piqué | Unisex | Kurze Ärmel mit einem einzigen Saum | Ripp-Kragen mit Nackenband | Zickzack-Naht und Kontraststreifen am Kragen und innen am Halsausschnitt | Knopfleiste mit zwei schwarzen Knöpfen | Überschnittene Ärmel und bequeme Passform

Farbe	Größen	1	ab 20	ab 200
Coloured	XS - XXL	22,63	21,42	20,87
Coloured	3XL - 4XL	24,89	23,59	22,97

*Preise lagen bei Drucklegung nicht vor.



NB3572 | 03572 **Men´s Jersey Polo Shirt Octave**

100% Baumwolle
S, M, L, XL, XXL, 3XL, 4XL
240 g/m² NEOBLU

DEEP BLACK | NIGHT | OPTIC WHITE | SOFT BLUE

100% Bio-Baumwolle | Kurzarm | 3-Knopfleiste | Knöpfe Ton in Ton | Jersey-Kragen

Farbe	Größen	1	ab 20	ab 200
Coloured	S - XXL	19,04	18,02	17,56
Coloured	3XL - 4XL	21,90	20,73	20,18





NB3933 | 03933 **Men´s Mercerised Jersey Polo Shirt Relax Oscar**

100% Baumwolle
S, M, L, XL, XXL, 3XL, 4XL
240 g/m² NEOBLU

DEEP BLACK | NIGHT | OPTIC WHITE | SOFT BLUE

100% merzerisierte Baumwolle | Kurzarm | 3-Knopfleiste | Knöpfe Ton in Ton | Jersey-Kragen | Doppelnadel-Bündchen an den Ärmelabschlüssen und am Körper

Farbe	Größen	1	ab 20	ab 200
Coloured	S - XXL	25,51	24,16	23,51
Coloured	3XL - 4XL	29,32	27,77	27,04



NB3986 | 03986 **Men´s Polo Collar Sweater Stefan**

50% Wolle / 50% Polyester
S, M, L, XL, XXL, 3XL, 4XL
240 g/m² NEOBLU

DEEP BLACK | NIGHT

Recycelter Polyester | Polokragen mit geripptem Muster | Knopfleiste mit vier gleichfarbigen Knöpfen | Bündchen und Saum gerippt | Ersatzknopf

Farbe	Größen	1	ab 20	ab 200
Coloured	S - XXL	59,69	56,53	55,05
Coloured	3XL - 4XL	65,66	62,17	60,55





NB3188 | 03188 **Men´s Piqué Polo Shirt Owen**

100% Baumwolle
S, M, L, XL, XXL, 3XL, 4XL
NEOBLU

DEEP BLACK | DEEP BLUE | NIGHT | OPTIC WHITE | SOFT GRAY

Piqué 215 | Kurzen Ärmel | Gerippte Baumwolle | Knopfleiste mit drei Knöpfen | Verdeckte Knopfleiste | Öffnung seitlich unten | Kein Label

Farbe	Größen	1	ab 20	ab 200
Coloured	S - XXL	20,33	19,23	18,73
Coloured	3XL - 4XL	23,37	22,11	21,54





NB3189 | 03189 **Women´s Piqué Polo Shirt Owen**

100% Baumwolle
S, M, L, XL, XXL, 3XL
215 g/m²
NEOBLU

DEEP BLACK | DEEP BLUE | NIGHT | OPTIC WHITE | SOFT GRAY

Piqué 215 | Kurzen Ärmel | Gerippte Baumwolle | Knopfleiste mit vier Knöpfen | Verdeckte Knopfleiste | Öffnung seitlich unten | Kein Label

Farbe	Größen	1	ab 20	ab 200
Coloured	S - XXL	20,33	19,23	18,73
Coloured	3XL	23,37	22,11	21,54



NB4396 | 04396 **Men´s Long Sleeve Polo Shirt Owen**

100% Baumwolle
S, M, L, XL, XXL, 3XL, 4XL
240 g/m²
NEOBLU

DEEP BLACK | NIGHT

100% gekämmte ringgesponnene Baumwolle | Piqué | Lange Ärmel | Rippkragen und -ärmelbündchen | Versteckte Knopfleiste | Drei Ton-in-Ton-Knöpfe | Seitenschlitze am Bund

Farbe	Größen	1	ab 20	ab 200
Coloured	S - XXL	25,63	24,28	23,66
Coloured	3XL - 4XL	28,23	26,73	26,04



NB4397 | 04397 **Women´s Long Sleeve Polo Shirt Owen**

100% Baumwolle
S, M, L, XL, XXL, 3XL
240 g/m²
NEOBLU

DEEP BLACK | NIGHT

100% gekämmte ringgesponnene Baumwolle | Piqué | Lange Ärmel | Ripp-Kragen | Versteckte Knopfleiste | Vier Ton-in-Ton-Knöpfe | Seitenschlitze am Bund

Farbe	Größen	1	ab 20	ab 200
Coloured	S - XXL	25,63	24,28	23,66
Coloured	3XL	28,23	26,73	26,04

*Preise lagen bei Drucklegung nicht vor.







NB3194 | 03194 **Men´s French Terry Sweatshirt Nelson**

85% Baumwolle / 15% Polyester
S, M, L, XL, XXL, 3XL, 4XL
NEOBLU

DEEP BLACK | GRAY MELANGE | NIGHT

French Terry 400 | Gekämmte Baumwolle | Sportliche Passform | Rundhalsausschnitts | 2x2-Ripp | Raglanärmel | Halbmondförmiger Innenkragen aus Jersey | Kein Label

Farbe	Größen	1	ab 20	ab 200
Coloured	S - XXL	37,37	35,39	34,46
Coloured	3XL - 4XL	43,01	40,72	39,65







NB3195 | 03195 **Women´s French Terry Sweatshirt Nelson**

85% Baumwolle / 15% Polyester
S, M, L, XL, XXL, 3XL
NEOBLU

DEEP BLACK | GRAY MELANGE | NIGHT

French Terry 400 | Gekämmte Baumwolle | Sportliche Passform | Rundhalsausschnitts | 2x2-Ripp | Raglanärmel | Halbmondförmiger Innenkragen aus Jersey | Kein Label

Farbe	Größen	1	ab 20	ab 200
Coloured	S - XXL	37,37	35,39	34,46
Coloured	3XL	43,01	40,72	39,65







NB3196 | 03196 **Men´s French Terry Hoodie Nicholas**

85% Baumwolle / 15% Polyester
S, M, L, XL, XXL, 3XL, 4XL
NEOBLU

DEEP BLACK | DUSTY BEIGE | DUSTY GREEN | GRAY MELANGE | NIGHT

French Terry 400 | Gekämmte Baumwolle | Kangorootasche | Raglanärmel | Kapuze mit Futter | 2x2-Ripp | Halbmond | Nackenband im Kragen | Farblich abgestimmte Ösen und Stopper | Kein Label

Farbe	Größen	1	ab 20	ab 200
Coloured	S - XXL	46,96	44,46	43,29
Coloured	3XL - 4XL	54,00	51,12	49,79



NB4037 | 04037 **Men´s Round-Neck Sweater Stuart**

50% Wolle / 50% Polyester
S, M, L, XL, XXL, 3XL, 4XL
240 g/m²
NEOBLU

DEEP BLACK | NIGHT

Recycelter Polyester | Rundhalsausschnitts | Modisch geschnitten | Ausschnitt, Bündchen und Saum mit 1x1-Ripp | Konische Ärmelausschnitte

Farbe	Größen	1	ab 20	ab 200
Coloured	S - XXL	47,74	45,20	44,01
Coloured	3XL - 4XL	52,53	49,72	48,43







NB3985 | 03985 **Women´s Round-Neck Sweater Stuart**

50% Wolle / 50% Polyester
S, M, L, XL, XXL, 3XL
240 g/m²
NEOBLU

DEEP BLACK | NIGHT

Recycelter Polyester | Rundhalsausschnitts | Modisch geschnitten | Ausschnitt, Bündchen und Saum mit 1x1-Ripp | Konische Ärmelausschnitte

Farbe	Größen	1	ab 20	ab 200
Coloured	S - XXL	47,74	45,20	44,01
Coloured	3XL	52,53	49,72	48,43





NB3197 | 03197 **Women´s French Terry Hoodie Nicholas**

85% Baumwolle / 15% Polyester
S, M, L, XL, XXL, 3XL
NEOBLU

DEEP BLACK | DUSTY BEIGE | DUSTY GREEN | GRAY MELANGE | NIGHT

French Terry 400 | Gekämmte Baumwolle | Kangorootasche | Raglanärmel | Kapuze mit Futter | 2x2-Ripp | Halbmond | Nackenband im Kragen | Farblich abgestimmte Ösen und Stopper | Kein Label

Farbe	Größen	1	ab 20	ab 200
Coloured	S - XXL	46,96	44,46	43,29
Coloured	3XL	54,00	51,12	49,79



NEO BLU
PEOPLE IN MOTION

NB3987 | 03987 **Men´s V-Neck Sweater Sullivan**

50% Wolle / 50% Polyester
S, M, L, XL, XXL, 3XL, 4XL
240 g/m² NEOBLU

DEEP BLACK NIGHT

Recycelter Polyester | V-Ausschnitt | Modisch geschnitten | Ausschnitt, Bündchen und Saum mit 1x1-Ripp | Konische Ärmelausschnitte

Farbe	Größen	1	ab 20	ab 200
Coloured	S - XXL	47,74	45,20	44,01
Coloured	3XL - 4XL	52,53	49,72	48,43



NEO BLU
PEOPLE IN MOTION

NB3988 | 03988 **Women´s V-Neck Sweater Sullivan**

50% Wolle / 50% Polyester
S, M, L, XL, XXL, 3XL
240 g/m² NEOBLU

DEEP BLACK NIGHT

Recycelter Polyester | V-Ausschnitt | Femininer Schnitt | Ausschnitt, Bündchen und Saum mit 1x1-Ripp | Konische Ärmelausschnitte

Farbe	Größen	1	ab 20	ab 200
Coloured	S - XXL	47,74	45,20	44,01
Coloured	3XL	52,53	49,72	48,43

*Preise lagen bei Drucklegung nicht vor.



NB3777 | 03777 **Men´s Cotton Pique Shirt Basile**

100% Baumwolle
S, M, L, XL, XXL, 3XL, 4XL
240 g/m² NEOBLU

DEEP BLACK | NIGHT | OPTIC WHITE

100% gekämmte Bio-Baumwolle in Umstellung | Piqué | Langärmelig | Klassischer Kragen | Verstellbare Manschette mit zwei Knöpfen mit abgerundetem Saum | Knopfleiste mit sieben Knöpfen | Knöpfe Ton in Ton

Farbe	Größen	1	ab 10	ab 100
Coloured	S - XXL	39,13	37,03	36,08
Coloured	3XL - 4XL	43,03	40,75	39,70

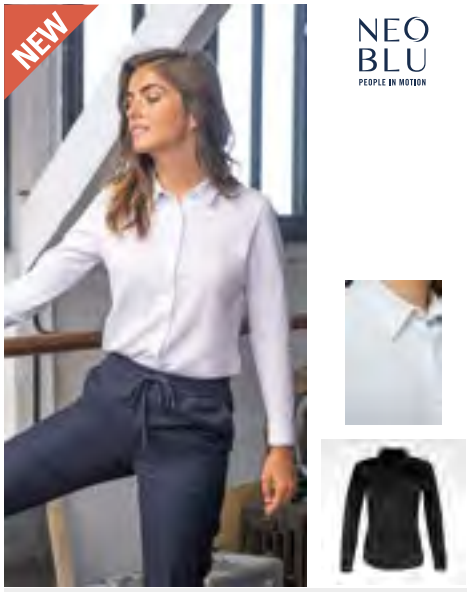

NB3791 | 03791 **Women´s Cotton Pique Shirt Basile**

100% Baumwolle
S, M, L, XL, XXL, 3XL
240 g/m² NEOBLU

DEEP BLACK | NIGHT | OPTIC WHITE

100% gekämmte Bio-Baumwolle in Umstellung | Piqué | Langärmelig | Klassischer Kragen | Verstellbare Manschette mit zwei Knöpfen mit abgerundetem Saum | Knopfleiste mit sieben Knöpfen | Knöpfe Ton in Ton

Farbe	Größen	1	ab 10	ab 100
Coloured	S - XXL	39,13	37,03	36,08
Coloured	3XL	43,03	40,75	39,70

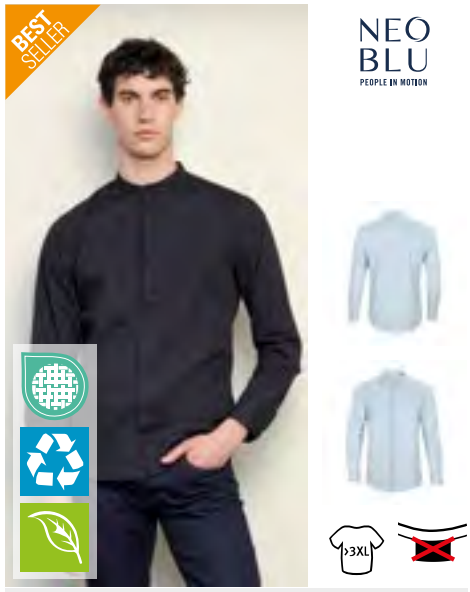

NB3792 | 03792 **Men´s Mao Collar Shirt Bart**

60% Baumwolle / 40% Polyester
S, M, L, XL, XXL, 3XL, 4XL, 5XL
NEOBLU

BEIGE | DEEP BLACK | OPTIC WHITE | SOFT BLUE

Bio-Baumwolle/recycelter Polyester | Popeline 120 | Angepasster Schnitt | Mandarinkragen | Lange Ärmel | Verdeckte Knopfleiste | Verstellbare Ärmelabschlüsse | Kein Label

Farbe	Größen	1	ab 10	ab 100
Coloured	S - XXL	39,13	37,03	36,08
Coloured	3XL - 4XL	43,03	40,75	39,70
Coloured	5XL	44,98	42,58	41,48



NB4338 | 04338 **Men´s Easy Care Striped Shirt Baptiste**

100% Baumwolle
S, M, L, XL, XXL, 3XL, 4XL
240 g/m² NEOBLU

BLUE STRIPES

Lange Ärmel | Verstärkter italienischer Kragen mit einem Knopf | Verstärkte verstellbare Bündchen mit gebundenem Schlitz | Französische Knopfleiste | Rückenpasse | Garngefärbt | Anti-Pilling-Oberfläche | Mikro-Twill | Pflegeleicht

Farbe	Größen	1	ab 10	ab 100
Blue Stripes	S - XXL	48,03	45,48	44,29
Blue Stripes	3XL - 4XL	52,84	50,00	48,72

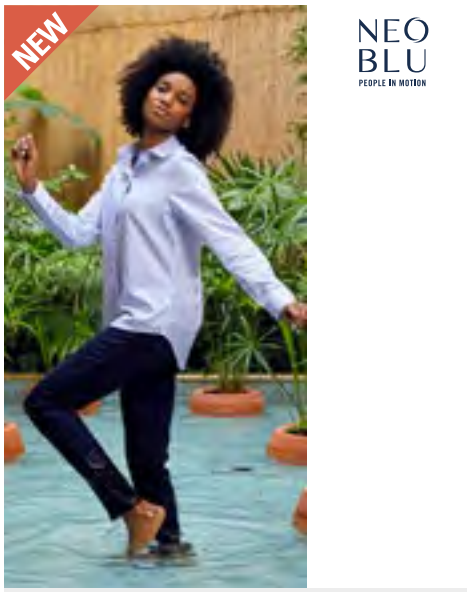

NB4339 | 04339 **Women´s Easy Care Striped Shirt Baptiste**

100% Baumwolle
S, M, L, XL, XXL, 3XL
240 g/m² NEOBLU

BLUE STRIPES

Lange Ärmel | Verstärkter italienischer Kragen mit einem Knopf | Verstärkte verstellbare Bündchen mit gebundenem Schlitz | Französische Knopfleiste | Rückenpasse mit Paspelierung und Falte | Garngefärbt | Anti-Pilling-Oberfläche | Mikro-Twill | Pflegeleicht

Farbe	Größen	1	ab 10	ab 100
Blue Stripes	S - XXL	48,03	45,48	44,29
Blue Stripes	3XL	52,84	50,00	48,72



NB3787 | 03787 **Women´s Mao Collar Shirt Bart**

60% Baumwolle / 40% Polyester
S, M, L, XL, XXL, 3XL
NEOBLU

BEIGE | DEEP BLACK | OPTIC WHITE | SOFT BLUE

Bio-Baumwolle/recycelter Polyester | Popeline 120 | Angepasster Schnitt | Mandarinkragen | Lange Ärmel | Verdeckte Knopfleiste | Verstellbare Ärmelabschlüsse | Kein Label

Farbe	Größen	1	ab 10	ab 100
Coloured	S - XXL	39,13	37,03	36,08
Coloured	3XL	43,03	40,75	39,70



NEO BLU
PEOPLE IN MOTION









NB3198 | 03198 **Men´s Mercerised Shirt Balthazar**

100% Baumwolle
S, M, L, XL, XXL, 3XL, 4XL

NEOBLU

DEEP BLACK | NIGHT | OPTIC WHITE | SOFT BLUE

Jersey 145, merzerisierte Baumwolle | Geschmeidiges und seidig hochwertiges Material | Italienischer Kragen mit einem Knopf | Verstellbare Manschetten mit zwei Knöpfen | Vordere Öffnung mit sieben Knöpfen | Kein Label

Farbe	Größen	1	ab 10	ab 100
Coloured	S - XXL	39,15	37,06	36,10
Coloured	3XL - 4XL	43,03	40,75	39,70



NEO BLU
PEOPLE IN MOTION





NB3199 | 03199 **Women´s Mercerised Shirt Balthazar**

100% Baumwolle
S, M, L, XL, XXL, 3XL

NEOBLU

DEEP BLACK | NIGHT | OPTIC WHITE | SOFT BLUE

Jersey 145, merzerisierte Baumwolle | Geschmeidiges und seidig hochwertiges Material | Italienischer Kragen mit einem Knopf | Verstellbare Manschetten mit zwei Knöpfen | Vordere Öffnung mit sieben Knöpfen | Kein Label

Farbe	Größen	1	ab 10	ab 100
Coloured	S - XXL	39,15	37,06	36,10
Coloured	3XL	43,03	40,75	39,70

*Preise lagen bei Drucklegung nicht vor.

NEO BLU
PEOPLE IN MOTION





NB3182 | 03182 **Men´s Shirt Blaise**

100% Baumwolle
S, M, L, XL, XXL, 3XL, 4XL, 5XL

NEOBLU

DEEP BLACK | NIGHT | OPTIC WHITE | SOFT BLUE

Microtwill 115 aus Baumwolle | Angepasste Passform | Italienischer Kragen | Verstellbare Manschetten mit zwei Knöpfen | Vordere Knopfleiste mit sieben Knöpfen | Kein Label | Bügelfrei

Farbe	Größen	1	ab 10	ab 100
Coloured	S - XXL	46,39	43,91	42,77
Coloured	3XL - 4XL	51,03	48,29	47,05
Coloured	5XL	53,34	50,48	49,17



NEO BLU
PEOPLE IN MOTION





NB3183 | 03183 **Women´s Shirt Blaise**

100% Baumwolle
S, M, L, XL, XXL, 3XL

NEOBLU

DEEP BLACK | NIGHT | OPTIC WHITE | SOFT BLUE

Microtwill 115 aus Baumwolle | Angepasste Passform | Italienischer Kragen | Verstellbare Manschetten mit zwei Knöpfen | Vordere Knopfleiste mit sieben Knöpfen | Kein Label | Bügelfrei

Farbe	Größen	1	ab 10	ab 100
Coloured	S - XXL	46,39	43,91	42,77
Coloured	3XL	51,03	48,29	47,05







NB3166 | 03166 **Men´s Waistcoat Max**

66% Polyester / 34% Viskose

40, 42, 44, 46, 48, 50, 52, 54, 56, 58, 60, 62, 64, 66

240 g/m² NEOBLU

ANTHRACITE MELANGE | DEEP BLACK | NIGHT

Fünf Knöpfe | Zwei paspelierte Fronttaschen | Kordelzug an der Rückseite mit Metall-Schnalle

Farbe	Größen	1	ab 10	ab 100
Coloured	40 - 56	51,19	48,46	47,20
Coloured	58 - 66	53,76	50,91	49,58





NB3167 | 03167 **Women´s Waistcoat Max**

66% Polyester / 34% Viskose

34, 36, 38, 40, 42, 44, 46, 48, 50, 52, 54, 56, 58

240 g/m² NEOBLU

ANTHRACITE MELANGE | DEEP BLACK | NIGHT

Fünf Knöpfe | Zwei paspelierte Fronttaschen | Kordelzug an der Rückseite mit Metall-Schnalle

Farbe	Größen	1	ab 10	ab 100
Coloured	34 - 46	51,19	48,46	47,20
Coloured	48 - 58	53,76	50,91	49,58





NB3169 | 03169 **Men´s Piqué Blazer Marcel**

67% Polyester / 33% Baumwolle, Futter: 100% Polyester

46, 48, 50, 52, 54, 56, 58, 60, 62

NEOBLU

GRAY MELANGE | NIGHT

Piqué 210: Polyester / Baumwolle, Futter 210T: Polyester | Strickgewebe | Halb gefüttert mit farblich abgestimmtem Stoff | 2 Knöpfe | Paspelierte Brusttasche | Seitentaschen mit Patte | Kein Label

Farbe	Größen	1	ab 10	ab 100
Coloured	46 - 56	77,09	72,99	71,09
Coloured	58 - 62	79,09	74,85	72,92





NB3170 | 03170 **Women´s Piqué Blazer Marcel**

67% Polyester / 33% Baumwolle, Futter: 100% Polyester

36, 38, 40, 42, 44, 46

NEOBLU

GRAY MELANGE | NIGHT

Piqué 210: Polyester / Baumwolle, Futter 210T: Polyester | Strickgewebe | Halb gefüttert mit farblich abgestimmtem Stoff | 2 Knöpfe | Seitentaschen mit Patte | Kein Label

Farbe	Größen	1	ab 10	ab 100
Coloured	36 - 46	77,09	72,99	71,09

*Preise lagen bei Drucklegung nicht vor.





NB3164 | 03164 **Men´s Suit Jacket Marius**

66% Polyester / 34% Viskose, Futter: 100% Polyester

40, 42, 44, 46, 48, 50, 52, 54, 56, 58, 60, 62, 64, 66

NEOBLU

ANTHRACITE MELANGE | DEEP BLACK | NIGHT

Twill 203: Polyester / Viskose, Futter 210T: Polyester | Moderne und elegante Passform | 2 Knöpfe | Paspelierte Brusttasche | Seitentaschen mit Patte | Veredelungszugang mit Reißverschluss innen | Kein Label

Farbe	Größen	1	ab 10	ab 100
Coloured	40 - 56	133,42	126,31	123,02
Coloured	58 - 66	140,09	132,61	129,16





NB3165 | 03165 **Women´s Suit Jacket Marius**

66% Polyester / 34% Viskose, Futter: 100% Polyester

34, 36, 38, 40, 42, 44, 46

NEOBLU

ANTHRACITE MELANGE | DEEP BLACK | NIGHT

Twill 203: Polyester / Viskose, Futter 210T: Polyester | Moderne und elegante Passform | Ein Knopf | Seitentaschen mit Patte | Veredelungszugang mit Reißverschluss innen | Kein Label

Farbe	Größen	1	ab 10	ab 100
Coloured	34 - 46	133,42	126,31	123,02
Coloured	48 - 58	140,09	132,61	129,16





NB3778 | 03778 **Men´s Elasticated Waist Suit Trousers Germain**

66% Polyester / 34% Viskose

34, 36, 38, 40, 42, 44, 46, 48, 50, 52, 54, 56

240 g/m²

NEOBLU

DEEP BLACK | NIGHT

Gummibund | Flache Baumwollbänder mit gleichfarbigen Stoppern | Reißverschluss | Zwei abgeschrägte Fronttaschen | Zwei paspelierte Taschen auf der Rückseite | Gerader Schnitt, leicht verengter Saum

Farbe	Größen	1	ab 10	ab 100
Coloured	34 - 48	58,76	55,62	54,19
Coloured	50 - 56	61,71	58,43	56,91



NB3779 | 03779 **Women´s Elasticated Waist Suit Trousers Germain**

66% Polyester / 34% Viskose

34, 36, 38, 40, 42, 44, 46

240 g/m²

NEOBLU

DEEP BLACK | NIGHT

Gummibund | Flache Baumwollbänder mit gleichfarbigen Stoppern | Reißverschluss | Zwei abgeschrägte Fronttaschen | Zwei paspelierte Taschen auf der Rückseite | Gerader Schnitt, leicht verengter Saum

Farbe	Größen	1	ab 10	ab 100
Coloured	34 - 46	58,76	55,62	54,19









NB3162 | 03162 **Men´s Suit Pants Gabin**

66% Polyester / 34% Viskose, Futter: 65% Polyester / 35% Baumwolle

34, 36, 38, 40, 42, 44, 46, 48, 50, 52, 54, 56, 58, 60

NEOBLU

ANTHRACITE MELANGE | DEEP BLACK | NIGHT

Twill 203: Polyester / Viskose, Futter: Polyester / Baumwolle | Anzughose mit elastischem Bund | Öffnung mit Knopf und Reißverschluss | Zwei schräge Vordertaschen | Zwei Paspeltaschen hinten | Kein Label | Pflegeleicht

Farbe	Größen	1	ab 10	ab 100
Coloured	34 - 48	58,76	55,62	54,19
Coloured	50 - 60	61,71	58,43	56,91









NB3163 | 03163 **Women´s Suit Pants Gabin**

66% Polyester / 34% Viskose, Futter: 65% Polyester / 35% Baumwolle

34, 36, 38, 40, 42, 44, 46, 48, 50, 52, 54, 56, 58

NEOBLU

ANTHRACITE MELANGE | DEEP BLACK | NIGHT

Twill 203: Polyester / Viskose, Futter: Polyester / Baumwolle | Anzughose mit elastischem Bund | Öffnung mit Knopf und Reißverschluss | Zwei schräge Vordertaschen | Zwei Paspeltaschen hinten | Kein Label | Pflegeleicht

Farbe	Größen	1	ab 10	ab 100
Coloured	34 - 46	58,76	55,62	54,19
Coloured	48 - 58	61,71	58,43	56,91









NB3178 | 03178 **Men´s Chino Pants Gustave**

98% Baumwolle / 2% Elasthan, Futter: 65% Baumwolle / 35% Polyester

38, 40, 42, 44, 46, 48, 50, 52, 54, 56

NEOBLU

BEIGE | DEEP BLACK | DEEP KHAKI | NIGHT

Twill 330: Baumwolle / Elasthan, Futter: Baumwolle / Polyester | Premiumqualität | Schräge Eingrifftaschen vorn | Zwei Eingrifftaschen am Gesäß mit Knopf | Halbelastischer Bund | Öffnung mit Knopf und Reißverschluss | Kein Label

Farbe	Größen	1	ab 10	ab 100
Coloured	38 - 48	61,98	58,67	57,14
Coloured	50 - 56	65,09	61,62	60,02









NB3179 | 03179 **Women´s Chino Pants Gustave**

98% Baumwolle / 2% Elasthan, Futter: 65% Baumwolle / 35% Polyester

36, 38, 40, 42, 44, 46, 48

NEOBLU

BEIGE | DEEP BLACK | DEEP KHAKI | NIGHT

Twill 330: Baumwolle / Elasthan, Futter: Baumwolle / Polyester | Premiumqualität | Schräge Eingrifftaschen vorn | Zwei Eingrifftaschen am Gesäß mit Knopf | Halbelastischer Bund | Öffnung mit Knopf und Reißverschluss | Kein Label

Farbe	Größen	1	ab 10	ab 100
Coloured	36 - 48	61,98	58,67	57,14

*Preise lagen bei Drucklegung nicht vor.





NB3180 | 03180 Men´s Stretch Straight Leg Jeans Gaspard

93% Baumwolle / 5% Elastomultiester / 2% Elasthan

38, 40, 42, 44, 46, 48, 50, 52, 54

240 g/m² NEOBLU

DEEP BLACK | DENIM BRUT

Reißverschluss und Knopf | Gürtelschlaufen | 5-Pocket-Stil | Zwei Fronttaschen und eine Mini-Vordertasche | Zwei aufgesetzte Taschen hinten | Matte Metall-Knöpfe und Nieten

Farbe	Größen	1	ab 10	ab 100
Coloured	38 - 48	53,12	50,29	48,98
Coloured	50 - 54	55,79	52,81	51,43





NB3181 | 03181 Women´s Stretch Straight Leg Jeans Gaspard

93% Baumwolle / 5% Elastomultiester / 2% Elasthan

34, 36, 38, 40, 42, 44, 46

240 g/m² NEOBLU

DEEP BLACK | DENIM BRUT

Reißverschluss und Knopf | Gürtelschlaufen | 5-Pocket-Stil | Zwei Fronttaschen und eine Mini-Vordertasche | Zwei aufgesetzte Taschen hinten | Matte Metall-Knöpfe und Nieten

Farbe	Größen	1	ab 10	ab 100
Coloured	34 - 46	53,12	50,29	48,98





NB3168 | 03168 Women´s Suits Skirt Constance

66% Polyester / 34% Viskose, Futter: 100% Polyester

34, 36, 38, 40, 42, 44, 46

NEOBLU

DEEP BLACK | NIGHT

Twill 203: Polyester / Viskose, Futter 210T: Polyester | Knielang | Teilelastischer Taillenbund | Unsichtbarer Reißverschluss hinten | Kein Label | Pflegeleicht

Farbe	Größen	1	ab 10	ab 100
Coloured	34 - 46	50,15	47,48	46,24
Coloured	48 - 58	60,14	56,93	55,45

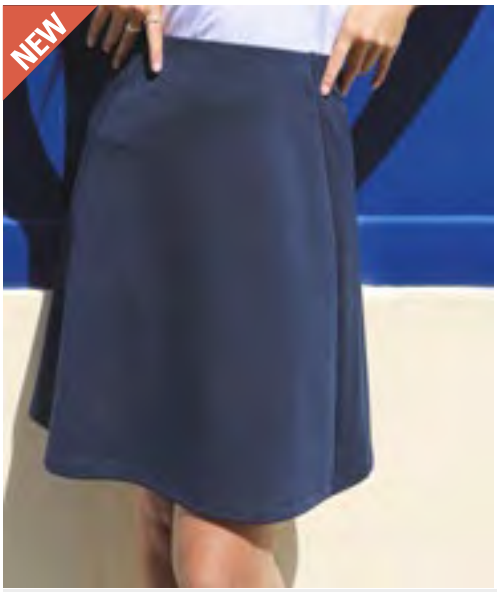



NB3795 | 03795 A-Line Skirt Chloe

74% Polyester / 23% Viskose / 3% Elasthan

34, 36, 38, 40, 42, 44, 46

240 g/m² NEOBLU

DEEP BLACK | NIGHT

Knielang | Versteckter Reißverschluss auf der Rückseite

Farbe	Größen	1	ab 10	ab 100
Coloured	34 - 46	33,46	31,68	30,84









NB3171 | 03171 **Women´s Milano Dress Camille**

74% Polyester / 23% Viskose / 3% Elasthan

36, 38, 40, 42, 44, 46

NEOBLU

DEEP BLACK NIGHT

Kurzen Ärmel | Rundhalsausschnitts | Mittlere Länge | Unsichtbare Reißverschluss-Öffnung hinten | Kein Label

Farbe	Größen	1	ab 5	ab 50
Coloured	36 - 46	52,55	49,77	48,46

*Preise lagen bei Drucklegung nicht vor.





NB3172 | 03172 **Men´s Lightweight Bodywarmer Arthur**

100% Nylon, Futter: 100% Nylon, Wattierung: 100% Polyester

S, M, L, XL, XXL, 3XL, 4XL

NEOBLU

DEEP BLACK | NIGHT

Obermaterial und Futter: 100% Nylon 380T, Steppmaterial: 100% Polyester | Wasser abweisend | Ultraleicht | V-Ausschnitt | Öffnung mit fünf Druckknöpfen | Zwei Fronttaschen | Verstaubar in passendem Beutel | Kein Label

Farbe	Größen	1	ab 10	ab 100
Coloured	S - XXL	67,57	63,97	62,31
Coloured	3XL - 4XL	70,92	67,14	65,40



NB3173 | 03173 **Women´s Lightweight Bodywarmer Arthur**

100% Nylon, Futter: 100% Nylon, Wattierung: 100% Polyester

S, M, L, XL, XXL, 3XL

NEOBLU

DEEP BLACK | NIGHT

Obermaterial und Futter: 100% Nylon 380T, Steppmaterial: 100% Polyester | Wasser abweisend | Ultraleicht | V-Ausschnitt | Öffnung mit fünf Druckknöpfen | Zwei Fronttaschen | Verstaubar in passendem Beutel | Kein Label

Farbe	Größen	1	ab 10	ab 100
Coloured	S - XXL	67,57	63,97	62,31
Coloured	3XL	70,92	67,14	65,40



NB3780 | 03780 **Unisex Work Jacket Mael**

100% Baumwolle

XS, S, M, L, XL, XXL

240 g/m²

NEOBLU

DEEP BLUE | DEEP KHAKI | NIGHT

100% Bio-Baumwolle | Twill | Unisex | Öffnung mit Knöpfen | Aufgesetzte Taschen an der Seite | Manschetten mit Knöpfen | Brusttasche innen | Innentasche mit Klettverschluss | Bequemer Schnitt

Farbe	Größen	1	ab 10	ab 100
Coloured	XS - XXL	88,63	83,90	81,73



NB3781 | 03781 **Unisex Waterproof Windbreaker Jacket Andrea**

100% Polyester

XS, S, M, L, XL, XXL, 3XL

NEOBLU

DEEP BLACK | DEEP KHAKI | NIGHT

Taft, recycelter Polyester mit Membran | Wasserdicht (5.000 mm) | Atmungsaktiv (5.000 g/m²/24 h) | Nylon-Reißverschluss vorne | Seitliche Taschen mit Reißverschluss | Geschweißte Nähte | Elastischer Kordelzug an der Kapuze | Elastische Bündchen und elastischer Saum | Reflektierende Details | Kein Label

Farbe	Größen	1	ab 20	ab 200
Coloured	XS - XXL	59,50	56,33	54,86
Coloured	3XL	65,43	61,95	60,33





NB3174 | 03174 **Men´s Wax Parka Antoine**

100% Polyester

S, M, L, XL, XXL, 3XL, 4XL

NEOBLU

DEEP BLACK | DEEP KHAKI | NIGHT

Polyester 220, PU-Beschichtung, Polyesterfutter aus 210T Taft, TC-Kapuzenfutter | Wasserdicht (5.000 mm) | Wasserdichte Reißverschluss-Öffnung | Kapuze mit Kordelzug | Zwei wasserdichte Seitentaschen mit Reißverschluss | Verlängerter Rücken | Doppelt versiegelte Nähte | Kein Label

Farbe	Größen	1	ab 10	ab 100
Coloured	S - XXL	92,42	87,49	85,23
Coloured	3XL - 4XL	97,03	91,87	89,49





NB3175 | 03175 **Women´s Wax Parka Antoine**

100% Polyester

S, M, L, XL, XXL, 3XL

NEOBLU

DEEP BLACK | DEEP KHAKI | NIGHT

Polyester 220, PU-Beschichtung, Polyesterfutter aus 210T Taft, TC-Kapuzenfutter | Wasserdicht (5.000 mm) | Wasserdichte Reißverschluss-Öffnung | Kapuze mit Kordelzug | Zwei wasserdichte Seitentaschen mit Reißverschluss | Verlängerter Rücken | Doppelt versiegelte Nähte | Kein Label

Farbe	Größen	1	ab 10	ab 100
Coloured	S - XXL	92,42	87,49	85,23
Coloured	3XL	97,03	91,87	89,49





NB3793 | 03793 **Men´s Long Softshell Coat Achille**

Außen: 94% Polyester / 6% Elasthan, Futter: 100% Polyester

S, M, L, XL, XXL, 3XL, 4XL

NEOBLU

DEEP BLACK | NIGHT

Softshell 270, recycelter Polyester / Elasthan, Fleecefutter: 100% Polyester | Wasserdicht (5.000 mm) | 3-lagig | Öffnung mit wasserdichtem Doppel-Reißverschluss | Zwei Seitentaschen und eine Brusttasche mit wasserdichten Reißverschlüssen | Abnehmbare Kapuze mit Reißverschluss, Schirm und Kordelzug | Verstellbare Bündchen mit Druckknöpfen | Weitenregulierbare Taille | Kein Label

Farbe	Größen	1	ab 10	ab 100
Coloured	S - XXL	89,87	85,09	82,87
Coloured	3XL - 4XL	98,87	93,58	91,15





NB3794 | 03794 **Women´s Long Softshell Coat Achille**

Außen: 94% Polyester / 6% Elasthan, Futter: 100% Polyester

S, M, L, XL, XXL, 3XL

NEOBLU

DEEP BLACK | NIGHT

Softshell 270, recycelter Polyester / Elasthan, Fleecefutter: 100% Polyester | Wasserdicht (5.000 mm) | 3-lagig | Öffnung mit wasserdichtem Doppel-Reißverschluss | Zwei Seitentaschen und eine Brusttasche mit wasserdichten Reißverschlüssen | Abnehmbare Kapuze mit Reißverschluss, Schirm und Kordelzug | Verstellbare Bündchen mit Druckknöpfen | Weitenregulierbare Taille | Kein Label

Farbe	Größen	1	ab 10	ab 100
Coloured	S - XXL	89,87	85,09	82,87
Coloured	3XL	98,87	93,58	91,15

*Preise lagen bei Drucklegung nicht vor.

NEO BLU
PEOPLE IN MOTION



NB4002 | 04002 **Men´s Warm Jacket Alfi**

100% Polyester
S, M, L, XL, XXL, 3XL, 4XL
240 g/m² NEOBLU

DEEP BLACK

Außenmaterial: zweilagiger Taft: 100% recycelter Polyester mit TPU-Membran, Futter: Taft – 100% recycelter Polyester 400T, Polsterung: Daunen – 100% recycelter Polyester | Bequemer Schnitt | Gefütterte Kapuze mit Kordelzug, Metallösen und Gummi-Stoppern | Versiegelte Nähte an Kapuze, Schultern und Ärmeln | Front-Reißverschluss aus gespritztem Kunststoff mit doppeltem Metall-Schlitten | Front-Reißverschluss mit verdeckter Knopfleiste und Magnet-Verschluss an Kragen und Saum | Seitentaschen mit wasserabweisendem Reißverschluss | Bündchen mit elastischem Futter | Innen mit flauschigem Steppfutter | Dicke und bequeme Füllung | Aufgesetzte Innentasche mit Magnet-Verschluss | Vertikale Innentasche mit unsichtbarem Reißverschluss auf der linken Seite | Innen-Reißverschluss hinten am Saum zur möglichen Veredelung | Halsausschnitt innen aus Außenmaterial zur möglichen Veredelung

Farbe	Größen	1	ab 10	ab 100
Deep Black	S - XXL	219,72	208,01	202,61
Deep Black	3XL - 4XL	241,71	228,84	222,89

NEO BLU
PEOPLE IN MOTION



NB4005 | 04005 **Women´s Warm Jacket Alfi**

100% Polyester
S, M, L, XL, XXL, 3XL
240 g/m² NEOBLU

DEEP BLACK

Außenmaterial: zweilagiger Taft: 100% recycelter Polyester mit TPU-Membran, Futter: Taft – 100% recycelter Polyester 400T, Polsterung: Daunen – 100% recycelter Polyester | Bequemer Schnitt | Gefütterte Kapuze mit Kordelzug, Metallösen und Gummi-Stoppern | Versiegelte Nähte an Kapuze, Schultern und Ärmeln | Front-Reißverschluss aus gespritztem Kunststoff mit doppeltem Metall-Schlitten | Front-Reißverschluss mit verdeckter Knopfleiste und Magnet-Verschluss an Kragen und Saum | Seitentaschen mit wasserabweisendem Reißverschluss | Bündchen mit elastischem Futter | Innen mit flauschigem Steppfutter | Dicke und bequeme Füllung | Kordelzug an der Taille | Aufgesetzte Innentasche mit Magnet-Verschluss | Vertikale Innentasche mit unsichtbarem Reißverschluss auf der linken Seite | Innen-Reißverschluss hinten am Saum zur möglichen Veredelung | Halsausschnitt innen aus Außenmaterial zur möglichen Veredelung

Farbe	Größen	1	ab 10	ab 100
Deep Black	S - XXL	219,72	208,01	202,61
Deep Black	3XL	241,71	228,84	222,89





NB3200 | 03200 **Semi-Plain Club Tie**

100% Polyester
150 x 7 cm
240 g/m² NEOBLU

DEEP BLACK | NIGHT

Twill | Einfach und elegant

Farbe	Größen	1	ab 50	ab 500
Coloured	150 x 7 cm	14,11	13,35	13,02





NB3201 | 03201 **Pre-Tied Bow Tie Teddy**

100% Polyester
One Size
240 g/m² NEOBLU

DEEP BLACK | NIGHT

Vorgebunden | Hakenverschluss

Farbe	Größen	1	ab 200	ab 2000
Coloured	One Size	8,19	7,74	7,54





NB3203 | 03203 **Plain Jacquard Tie**

100% Polyester
150 x 7 cm
240 g/m² NEOBLU

DEEP BLACK | NIGHT

Mit elegantem Muster

Farbe	Größen	1	ab 50	ab 500
Coloured	150 x 7 cm	14,11	13,35	13,02





NB3204 | 03204 **Six Panel Cap Tom**

64% Polyester / 32% Viskose / 4% Elasthan
One Size
240 g/m² NEOBLU

ANTHRACITE MELANGE | GRAY MELANGE | NIGHT MELANGE

Sechs Segmente | Vorgeformter Schirm | Verstellriemen mit mattschwarzer Metallschnalle

Farbe	Größen	1	ab 100	ab 1000
Coloured	One Size	9,92	9,40	9,14





NB3205 | 03205 **Scarf Tara**

100% Polyester
60 x 60 cm
240 g/m² NEOBLU

DEEP BLACK | DEEP BURGUNDY | NIGHT

Aus Satin | Kann auch als Gürtel oder Haarband getragen werden

Farbe	Größen	1	ab 100	ab 1000
Coloured	60 x 60 cm	12,73	12,07	11,76





NB3797 | 03797 **Card Holder/Phone Case Charlie**

100% Polyurethan, Futter + Band: 100% Polyester
One Size
240 g/m² NEOBLU

DEEP BLACK

Futter und Riemen: 100% recycelter Polyester | Kartenhalter und Handytasche | Brieftasche: Reißverschluss mit Ton-in-Ton-Schieber, Kartenschlitze auf Vorder- und Rückseite, Ton-in-Ton-Befestigungsring aus Metall | Handyhülle: Ausschnitt für Mobiltelefon (10x16 cm), Schlitz an der Vorderseite mit Sichtfenster, Ton-in-Ton-Befestigungsring | Abnehmbarer Riemen: Verschluss mit Ton-in-Ton-Metallschnalle, Ton-in-Ton-Metallschlüsselring, verstellbare Schnalle

Farbe	Größen	1	ab 100	ab 1000
Deep Black	One Size	30,84	29,20	28,44

*Preise lagen bei Drucklegung nicht vor.

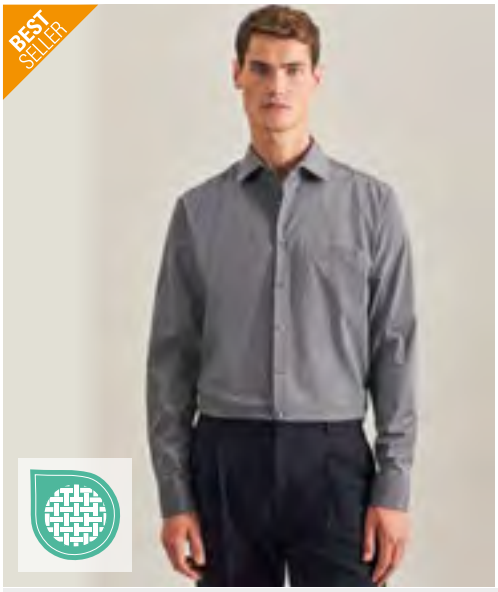

seidensticker



FREE

SN003000 | 001000/003000 Men´s Shirt Regular Fit Long Sleeve

100% Baumwolle

38, 39, 40, 41, 42, 43, 44, 45, 46, 47, 48

120 g/m²

Seidensticker

ANTHRACITE | BLACK | DARK BLUE | LIGHT BLUE | MID BLUE | WHITE

Herrenhemd aus 100% Baumwolle mit Brusttasche | Bügelfrei | Kent-Kragen | Weitenverstellbare Manschetten | Zwei Seitenfalten für bessere Bewegungsfreiheit | Schwarze Rose-Stick auf dem Dachschlitzbesatz | Popeline: Black, Dark Blue | Fil a fil: Anthracite, Light Blue, Mid Blue, White |

Farbe	Größen	1	ab 8	ab 80
Coloured	38 - 48	90,44	79,99	75,37

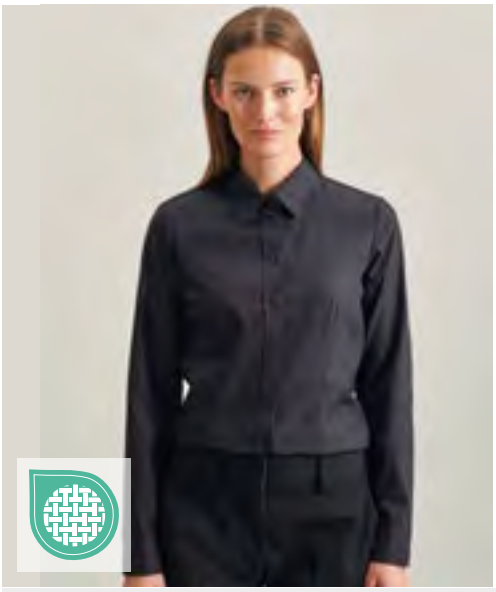

seidensticker



FREE

SN080604 | 080604 Women´s Blouse Regular Fit Long Sleeve

100% Baumwolle

34, 36, 38, 40, 42, 44, 46, 48

120 g/m²

Seidensticker

ANTHRACITE | BLACK | LIGHT BLUE | WHITE

Damenbluse aus 100% Baumwolle | Fil a fil | Bügelfrei | Kent-Kragen | Doppelknopfmanschette | Rückenabnäher für figurbetonte Passform | Passform Regular | Langärmelig

Farbe	Größen	1	ab 8	ab 80
Coloured	34 - 48	91,23	79,99	76,02



seidensticker



FREE

SN675198 | 675198/666260 Men´s Shirt Slim Fit Long Sleeve

100% Baumwolle

36, 37, 38, 39, 40, 41, 42, 43, 44, 45

120 g/m²

Seidensticker

ANTHRACITE | BLACK | DARK BLUE | LIGHT BLUE | WHITE

Herrenhemd aus 100% Baumwolle | Bügelfrei | Kent-Kragen | Weitenverstellbare Manschetten | Rückenabnäher für figurbetonte Passform | Slim Fit und | Schwarze Rose-Stick auf dem Dachschlitzbesatz | Popeline: Black, Dark Blue, White | Fil a fil: Dark Grey, Light Blue, Mid Blue

Farbe	Größen	1	ab 8	ab 80
Coloured	36 - 45	90,44	79,99	75,37

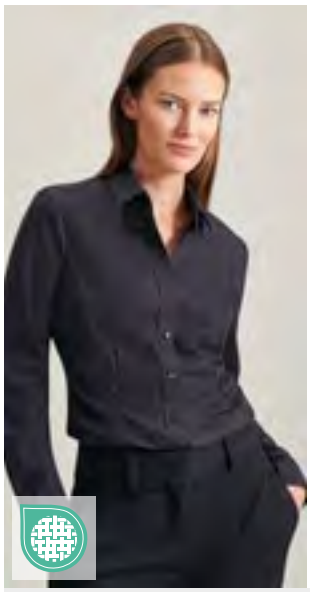

seidensticker



FREE

SN080613 | 080613 Women´s Blouse Slim Fit Long Sleeve

100% Baumwolle

32, 34, 36, 38, 40, 42, 44, 46, 48

120 g/m²

Seidensticker

ANTHRACITE | BLACK | DARK BLUE | LIGHT BLUE | MID BLUE | WHITE

Damenbluse aus 100% Baumwolle | Fil a fil | Bügelfrei | Kent-Kragen | Doppelknopfmanschette | Rückenabnäher für figurbetonte Passform | Slim Fit und | Langärmelig | Schwarze Rose-Stick auf dem Vorderteil

Farbe	Größen	1	ab 8	ab 80
Coloured	32 - 48	91,23	79,99	76,02



seidensticker



FREE

SN021000 | 021000/241600 Men´s Shirt Shaped Fit Long Sleeve

100% Baumwolle

37, 38, 39, 40, 41, 42, 43, 44, 45, 46

120 g/m²

Seidensticker

ANTHRACITE | BLACK | DARK BLUE | LIGHT BLUE | MID BLUE | WHITE

Herrenhemd aus 100% Baumwolle | Bügelfrei | Business Kent Kragen | Weitenverstellbare Manschetten | Rückenabnäher für figurbetonte Passform | Taillierter Schnitt | Schwarze Rose-Stick auf dem Dachschlitzbesatz | Popeline: Black, Dark Blue, White | Fil a fil: Anthracite, Mid Blue, Sky Blue

Farbe	Größen	1	ab 8	ab 80
Coloured	37 - 46	90,44	79,99	75,37



seidensticker

SN193677 | 193677 **Men´s Shirt Regular Fit Oxford Longsleeve**

100% Baumwolle

38, 39, 40, 41, 42, 43, 44, 45, 46, 47, 48

110 g/m² Seidensticker

WHITE

Oxford | Bügelfrei | Spread Kentkragen | Weitenverstellbare Manschetten | Regular Fit - klassisch gerade Schnittform | Zwei seitliche Rückenfalten |

Farbe	Größen	1	ab 8	ab 80
White	38 - 48	90,44	79,99	75,37



seidensticker





SN080660 | 080660/01 **Women´s Blouse Regular Fit Oxford Longsleeve**

100% Baumwolle

34, 36, 38, 40, 42, 44, 46, 48

110 g/m² Seidensticker

WHITE

Oxford | Spread Kentkragen | Regular Fit - klassisch gerade Schnittform

Farbe	Größen	1	ab 8	ab 80
White	34 - 48	107,89	96,63	89,92

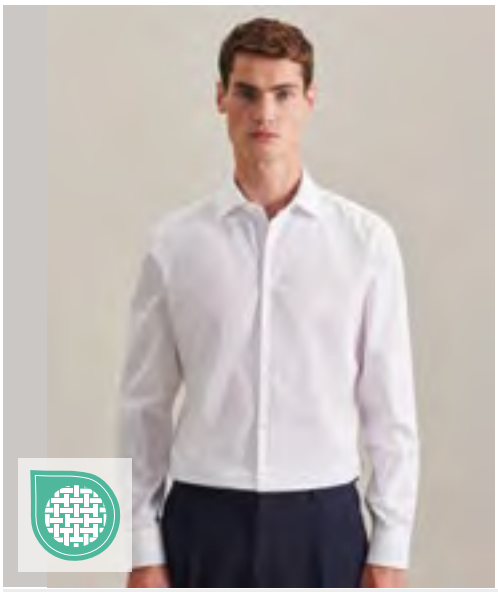

seidensticker





SN293677 | 293677 **Men´s Shirt Shaped Fit Oxford Longsleeve**

100% Baumwolle

37, 38, 39, 40, 41, 42, 43, 44, 45, 46

110 g/m² Seidensticker

WHITE

Oxford | Bügelfrei | Spread Kentkragen | Weitenverstellbare Manschetten | Leicht taillierter Schnitt | Zwei Abnäher im Rücken für figurbetonten Sitz |

Farbe	Größen	1	ab 8	ab 80
White	37 - 46	90,44	79,99	75,37

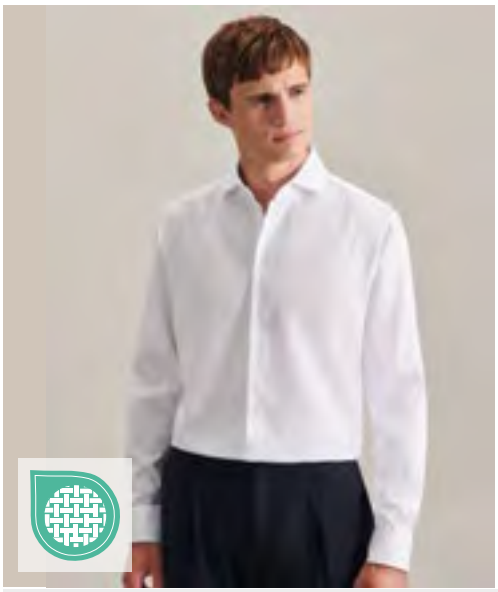

seidensticker

SN693677 | 693677 **Men´s Shirt Slim Fit Oxford Longsleeve**

100% Baumwolle

36, 37, 38, 39, 40, 41, 42, 43, 44, 45

110 g/m² Seidensticker

WHITE

Oxford | Bügelfrei | Gespreizter Kentkragen | Weitenverstellbare Manschetten | Slim Fit und | Zwei Abnäher im Rücken für figurbetonten Sitz |

Farbe	Größen	1	ab 8	ab 80
White	36 - 45	90,44	79,99	75,37

*Preise lagen bei Drucklegung nicht vor.

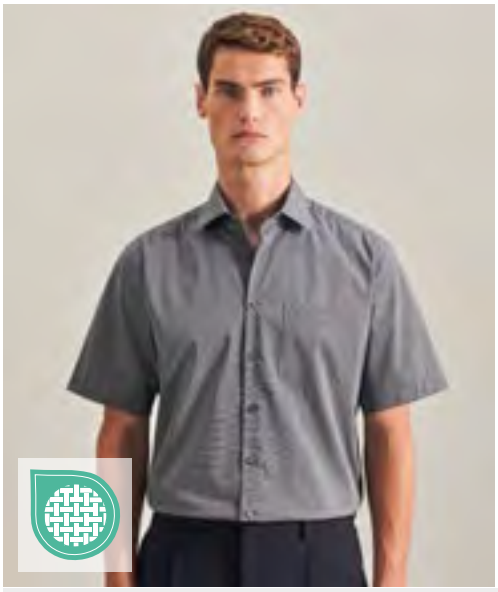

seidensticker



FREE

SN003001 | 001001/003001 **Men´s Shirt Regular Fit Short Sleeve**

100% Baumwolle

38, 39, 40, 41, 42, 43, 44, 45, 46, 47, 48

120 g/m² Seidensticker

ANTHRACITE | BLACK | LIGHT BLUE | MID BLUE | WHITE

Herrenhemd aus 100% Baumwolle mit Brusttasche | Bügelfrei | Business Kent Kragen | Halbarm | Ohne Manschette | Zwei Seitenfalten für bessere Bewegungsfreiheit | Passform Regular | Popeline: Black | Fil a fil: Anthracite, Light Blue, Mid Blue, White

Farbe	Größen	1	ab 8	ab 80
Coloured	38 - 48	90,44	79,99	75,37

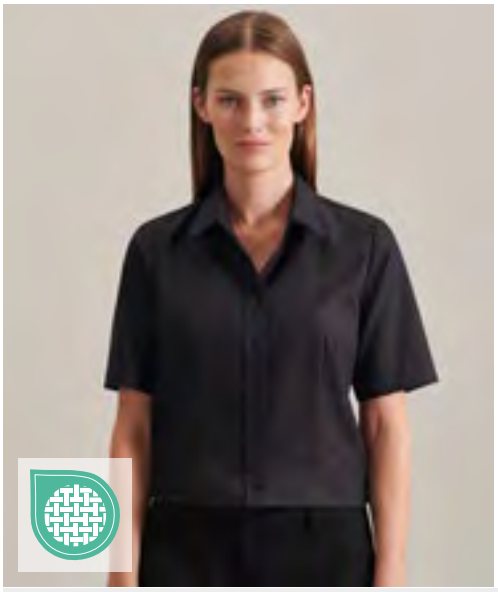

seidensticker



FREE

SN080605 | 080605 **Women´s Blouse Regular Fit Short Sleeve**

100% Baumwolle

34, 36, 38, 40, 42, 44, 46, 48

120 g/m² Seidensticker

BLACK | LIGHT BLUE | WHITE

Damenbluse aus 100% Baumwolle | Fil a fil | Bügelfrei | Kent-Kragen | Rückenabnäher für figurbetonte Passform | Passform Regular | Halbarm

Farbe	Größen	1	ab 8	ab 80
Coloured	34 - 48	91,23	79,99	76,02



seidensticker

FREE

SN021001 | 021001/241601 **Men´s Shirt Shaped Fit Short Sleeve**

100% Baumwolle

37, 38, 39, 40, 41, 42, 43, 44, 45, 46

120 g/m² Seidensticker

WHITE

Herrenhemd aus 100% Baumwolle | Bügelfrei | Business Kent Kragen | Halbarm | Ohne Manschette | Rückenabnäher für figurbetonte Passform |Taillierter Schnitt | Popeline: Black, White | Fil a fil: Anthracite, Mid Blue, Sky Blue

Farbe	Größen	1	ab 8	ab 80
White	37 - 46	90,44	79,99	75,37

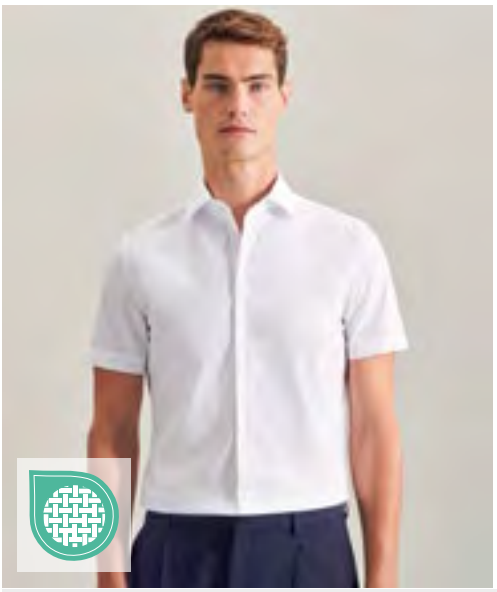

seidensticker

FREE

SN666261 | 666261/676521 **Men´s Shirt Slim Fit Short Sleeve**

100% Baumwolle

36, 37, 38, 39, 40, 41, 42, 43, 44, 45

120 g/m² Seidensticker

WHITE

Bügelfrei | Business Kent Kragen | Ohne Manschette | Slim Fit und | Zwei Abnäher im Rücken für figurbetonten Sitz | Fil a fil: Dark Grey, Light Blue, Mid Blue | Popeline: Black, White |

Farbe	Größen	1	ab 8	ab 80
White	36 - 45	90,44	79,99	75,37

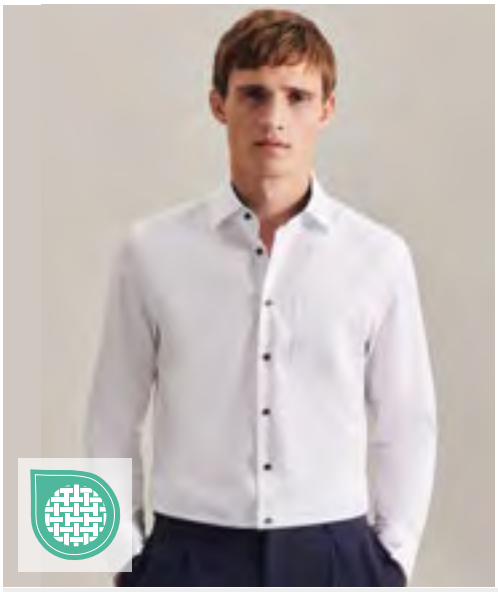

seidensticker





FREE

SN193690 | 193690 **Men´s Shirt Poplin Regular Fit Long Sleeve**

100% Baumwolle

38, 39, 40, 41, 42, 43, 44, 45, 46, 47, 48

120 g/m² Seidensticker

WHITE

Brusttasche | Poplin | Bügelfrei | Business Kent Kragen | Weitenverstellbare Manschetten | Regular Fit- klassisch gerade Schnittform | Zwei seitliche Rückenfalten | Schwarze Knöpfe |

Farbe	Größen	1	ab 8	ab 80
White	38 - 48	90,44	79,99	75,37

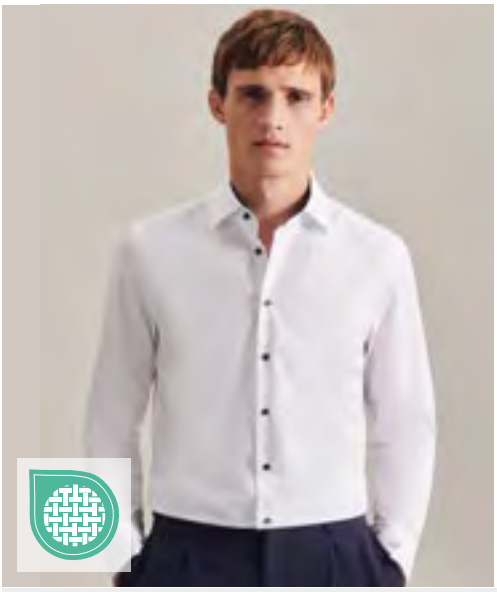

seidensticker



FREE

SN293690 | 293690 **Men´s Shirt Poplin Shaped Fit Long Sleeve**

100% Baumwolle

37, 38, 39, 40, 41, 42, 43, 44, 45, 46

120 g/m² Seidensticker

WHITE

Poplin | Bügelfrei | Business Kent Kragen | Weitenverstellbare Manschetten | Leicht taillierter Schnitt | Zwei Abnäher im Rücken für figurbetonten Sitz | |

Farbe	Größen	1	ab 8	ab 80
White	37 - 46	90,44	79,99	75,37



seidensticker









FREE

SN693690 | 693690 **Men´s Shirt Poplin Slim Fit Long Sleeve**

100% Baumwolle

36, 37, 38, 39, 40, 41, 42, 43, 44, 45

120 g/m² Seidensticker

WHITE

Poplin | Bügelfrei | Business Kent Kragen | Weitenverstellbare Manschetten | Slim Fit und | Zwei Abnäher im Rücken für figurbetonten Sitz | Kragen Innenseite und Knöpfe in Dark Blue | |

Farbe	Größen	1	ab 8	ab 80
White	36 - 45	90,44	79,99	75,37

*Preise lagen bei Drucklegung nicht vor.

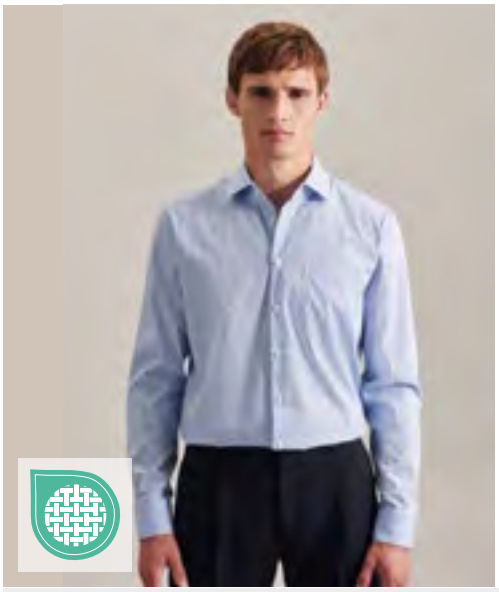

seidensticker





FREE

SN193600 | 193640/193660 **Men´s Shirt Regular Fit Check/Stripes Long Sleeve**

100% Baumwolle

38, 39, 40, 41, 42, 43, 44, 45, 46, 47, 48

Seidensticker

CHECK LIGHT BLUE - WHITE | STRIPED LIGHT BLUE - WHITE

Poplin | Passform Regular | Business Kent Kragen | Langärmelig | Weitenverstellbare Manschetten | Bügelfrei |

Farbe	Größen	1	ab 8	ab 80
Coloured	38 - 48	90,44	79,99	75,37



seidensticker





FREE

SN080619 | 080619 **Women´s Blouse Slim Fit Check/Stripes Long Sleeve**

100% Baumwolle

32, 34, 36, 38, 40, 42, 44, 46, 48

120 g/m²

Seidensticker

NEW CHECK LIGHT BLUE - WHITE | NEW STRIPED LIGHT BLUE - WHITE

Damenbluse aus 100% Baumwolle | Poplin | Bügelfrei | Kent-Kragen | Doppelknopfmanschette | Rückenabnäher für figurbetonte Passform | Slim Fit und | Langärmelig | Schwarze Rose-Stick auf dem Vorderteil

Farbe	Größen	1	ab 8	ab 80
Coloured	32 - 48	103,13	93,32	85,94

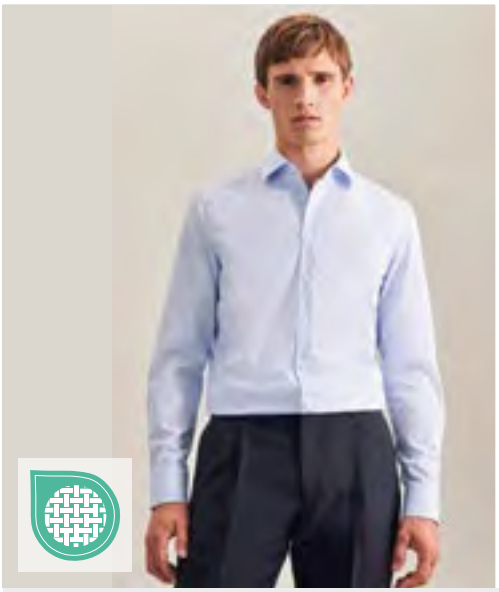

seidensticker





FREE

SN293600 | 293640/293660 **Men´s Shirt 2 Shaped Check/Stripes Long Sleeve**

100% Baumwolle

37, 38, 39, 40, 41, 42, 43, 44, 45, 46

Seidensticker

STRIPED LIGHT BLUE - WHITE

Poplin | 2 Shaped Fit | Business Kent Kragen | Langärmelig | Weitenverstellbare Manschetten | Bügelfrei |

Farbe	Größen	1	ab 8	ab 80
Striped Light Blue - White	37 - 46	90,44	79,99	75,37



seidensticker





FREE

SN693600 | 693640/693660 **Men´s Shirt Slim Fit Check/Stripes Long Sleeve**

100% Baumwolle

36, 37, 38, 39, 40, 41, 42, 43, 44, 45

Seidensticker

CHECK LIGHT BLUE - WHITE | STRIPED LIGHT BLUE - WHITE

Poplin | Slim Fit und | Business Kent Kragen | Langärmelig | Weitenverstellbare Manschetten | Bügelfrei |

Farbe	Größen	1	ab 8	ab 80
Coloured	36 - 45	90,44	79,99	75,37

NEW



seidensticker





SN643510 | 643510 **Men´s Shirt Slim Fit Fine Twill Longsleeve**

100% Baumwolle

36, 37, 38, 39, 40, 41, 42, 43, 44, 45

220 g/m² Seidensticker

WHITE

Fine Twill | Slim Fit | Langärmelig | Blickdicht | Schräg umlaufende Struktur | Kombi Manschette | Kent-Kragen | Bügelfrei

Farbe	Größen	1	ab 8	ab 80
White	36 - 45	90,44	79,99	75,37

NEW



seidensticker



FREE

SN080661 | 080661 **Women´s Blouse Slim Fit Fine Twill Longsleeve**

100% Baumwolle

34, 36, 38, 40, 42, 44, 46, 48, 50, 52, 54

210 g/m² Seidensticker

WHITE

Fine Twill | Slim Fit | Langärmelig | Blickdicht | Schräg umlaufende Struktur | Kent-Kragen | Bügelfrei

Farbe	Größen	1	ab 8	ab 80
White	34 - 54	103,13	93,32	85,94

NEW



seidensticker





SN843510 | 843510 **Men´s Shirt Shaped Fit Fine Twill Longsleeve**

100% Baumwolle

37, 38, 39, 40, 41, 42, 43, 44, 45, 46

220 g/m² Seidensticker

WHITE

Fine Twill | Shaped Fit | Langärmelig | Blickdicht | Schräg umlaufende Struktur | Kombi Manschette | Kent-Kragen | Bügelfrei

Farbe	Größen	1	ab 8	ab 80
White	37 - 46	90,44	79,99	75,37

NEW



seidensticker



SN143510 | 143510 **Men´s Shirt Regular Fit Fine Twill Longsleeve**

100% Baumwolle

38, 39, 40, 41, 42, 43, 44, 45, 46, 47, 48

220 g/m² Seidensticker

WHITE

Fine Twill | Regular Fit | Langärmelig | Blickdicht | Schräg umlaufende Struktur | Kombi Manschette | Kent-Kragen | Bügelfrei

Farbe	Größen	1	ab 8	ab 80
White	38 - 48	90,44	79,99	75,37

NEW



seidensticker

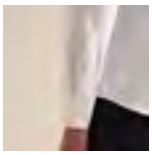





FREE

SN080662 | 080662 **Women´s Blouse Regular Fit Fine Twill Longsleeve**

100% Baumwolle

32, 34, 36, 38, 40, 42, 44, 46, 48

210 g/m² Seidensticker

WHITE

Fine Twill | Regular Fit | Langärmelig | Blickdicht | Schräg umlaufende Struktur | Kent-Kragen | Bügelfrei

Farbe	Größen	1	ab 8	ab 80
White	32 - 48	103,13	93,32	85,94

*Preise lagen bei Drucklegung nicht vor.



seidensticker



SN146760 | 146760 **Men´s Pilot Shirt Regular Longsleeve**

100% Baumwolle

38, 39, 40, 41, 42, 43, 44, 45, 46, 47, 48

220 g/m² Seidensticker

LIGHT BLUE | WHITE

Regular Fit | Langarm | Poplin | Bügelfrei | Zwei Brusttaschen | Schulterklappen | Kent-Kragen

Farbe	Größen	1	ab 8	ab 80
Coloured	38 - 48	103,13	93,32	85,94

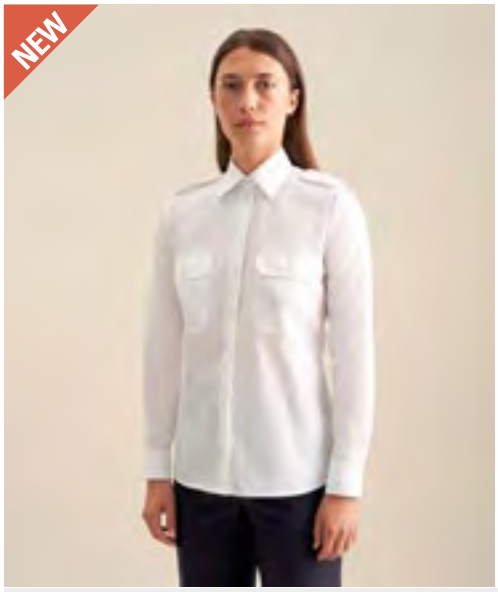

seidensticker



SN080665 | 080665 **Women´s Pilot Blouse Regular Fit Longsleeve**

100% Baumwolle

34, 36, 38, 40, 42, 44, 46, 48

210 g/m² Seidensticker

LIGHT BLUE | WHITE

Regular Fit | Langarm | Poplin | Bügelfrei | Zwei Brusttaschen | Schulterklappen

Farbe	Größen	1	ab 8	ab 80
Coloured	34 - 48	103,13	93,32	85,94



seidensticker

SN146761 | 146761 **Men´s Pilot Shirt Regular Shortsleeve**

100% Baumwolle

38, 39, 40, 41, 42, 43, 44, 45, 46, 47, 48

220 g/m² Seidensticker

LIGHT BLUE | WHITE

Regular Fit | Halbarm | Poplin | Bügelfrei | Zwei Brusttaschen | Schulterklappen | Kent-Kragen

Farbe	Größen	1	ab 8	ab 80
Coloured	38 - 48	103,13	93,32	85,94



seidensticker

SN080666 | 080666 **Women´s Pilot Blouse Regular Fit Shortsleeve**

100% Baumwolle

34, 36, 38, 40, 42, 44, 46, 48

210 g/m² Seidensticker

LIGHT BLUE | WHITE

Regular Fit | Halbarm | Poplin | Bügelfrei | Zwei Brusttaschen | Schulterklappen

Farbe	Größen	1	ab 8	ab 80
Coloured	34 - 48	103,13	93,32	85,94





BR651 | 3344 **One Collection Jupiter Jacket**

100% Polyester

Regular UK (EU): 34 (44), 36 (46), 38 (48), 40 (50), 42 (52-54), 44 (54-56), 46 (58), 48 (60), 50 (62)

223 g/m² Brook Taverner

BLACK NAVY

Einreihiges Sakko | Maßgeschneiderte Passform | 2-Knopf Sakko | Seitenschlitze | Maschinell waschbar bis 40°C oder chemische Reinigung | Pilltest 4 | Martindale-Test: 100.000 Scheuertouren ohne Fadenbrüche | |

Farbe	Größen	1	ab 8	ab 80
		Preise online*		





BR650 | 2255 **One Collection Saturn Jacket**

100% Polyester

Regular UK (EU): 4 (32), 6 (34), 8 (36), 10 (38), 12 (40), 14 (42), 16 (44), 18 (46), 20 (48), 22 (50), 24 (52), 26 (54)

223 g/m² Brook Taverner

BLACK NAVY

Kurze, 1-Knopf-Jacke | Halb tailliert | Schmales Revers mit Saumnaht | Maschinell waschbar bis 40°C oder chemische Reinigung | Pilltest 4 / 5 | Martindale-Test: 100.000 Scheuertouren ohne Fadenbrüche

Farbe	Größen	1	ab 14	ab 140
		Preise online*		





BR671 | 1295 **One Collection Mercury Waistcoat**

100% Polyester

XS, S, M, L, XL

223 g/m² Brook Taverner

BLACK NAVY

5-Knopf Sakko | Zwei Eingrifftaschen | Stoffrücken mit einstellbarem Zugband | Maschinell waschbar bis 40°C oder chemische Reinigung | Pilltest 4 / 5 | Martindale-Test: 100.000 Scheuertouren ohne Fadenbrüche | |

Farbe	Größen	1	ab 14	ab 140
		Preise online*		





BR670 | 2257 **One Collection Luna Waistcoat**

100% Polyester

XS, S, M, L, XL, XXL

223 g/m² Brook Taverner

BLACK NAVY

5-Knopf Sakko | Zwei Eingrifftaschen | Stoffrücken mit einstellbarem Zugband | Maschinell waschbar bis 40°C oder chemische Reinigung | Pilltest 4 / 5 | Martindale-Test: 100.000 Scheuertouren ohne Fadenbrüche | |

Farbe	Größen	1	ab 14	ab 140
		Preise online*		

*Preise lagen bei Drucklegung nicht vor.







BR751 | 8648 One Collection Mars Trouser

100% Polyester

UK (EU) = 26 (40), 28 (42), 30 (44), 32 (46), 34 (48-50), 36 (50-52), 38 (54), 40 (56), 42 (58), 44 (60-62), 46 (62-64), 48 (66) / Länge: 36 (91,5 cm) ungesäumt

223 g/m² Brook Taverner

BLACK NAVY

Ohne Bundfalte | Leicht taillierter Schnitt | Zwei Seitentaschen | Eine Gesäßtasche | Maschinell waschbar bis 40°C oder chemische Reinigung | Pilltest 4 / 5 | Martindale-Test: 100.000 Scheuertouren ohne Fadenbrüche | Schlüsselring

Farbe	Größen	1	ab 20	ab 200
		Preise online*		







BR750 | 2256 One Collection Venus Trouser

100% Polyester

UK (EU) = 4 (32), 6 (34), 8 (36), 10 (38), 12 (40), 14 (42), 16 (44), 18 (46), 20 (48), 22 (50), 24 (52), 26 (54) / Länge: 36 (91,5 cm) ungesäumt

223 g/m² Brook Taverner

BLACK NAVY

Gerades Bein | Schmaler Taillenbund mit Gürtelschlaufen und Schlüsselclip | Zwei Seitentaschen | Angedeutete Gesäßtaschen | Maschinell waschbar bis 40°C oder chemische Reinigung | Pilltest 4 / 5 | Martindale-Test: 100.000 Scheuertouren ohne Fadenbrüche | |

Farbe	Größen	1	ab 20	ab 200
		Preise online*		





BR680 | 2258 One Collection Pluto Skirt

100% Polyester

UK (EU)= 4 (32), 6 (34), 8 (36), 10 (38), 12 (40), 14 (42), 16 (44), 18 (46), 20 (48), 22 (50), 24 (52), 26 (54) / Länge: 22 (56 cm)

223 g/m² Brook Taverner

BLACK NAVY

Gerade geschnittener Rock | Teilungsnähte hinten | Durchgehend gefüttert | Pilltest 4 / 5 | Martindale-Test: 100.000 Scheuertouren ohne Fadenbrüche | Maschinell waschbar bis 40°C oder chemische Reinigung |

Farbe	Größen	1	ab 40	ab 400
		Preise online*		





BR780 | 2287 One Collection Neptune Dress

95% Polyester / 5% Elasthan

XS, S, M, L, XL

147 g/m² Brook Taverner

BLACK NAVY

3/4 Arm | Rundhals | Raffiniertes Knoten-Detail an der Taille | Maschinell waschbar bis 40°C

Farbe	Größen	1	ab 20	ab 200
		Preise online*		



BR690 | 7742 **Juno Long Sleeve Shirt**

65% Polyester / 35% Baumwolle
UK (EU): 14.5 (37), 15 (38), 15.5 (39/40), 16 (41), 16.5 (42), 17 (43), 17.5 (44/45), 18 (46), 19 (48), 20 (51), 21 (53), 22 (55)
115 g/m² Brook Taverner

BLACK | BLUE | WHITE

Langärmeliges Herrenhemd in klassischem Schnitt | Manschette mit zwei Knöpfen | Brusttasche | Maschinell waschbar bis 40°C

Farbe	Größen	1	ab 20	ab 200
Preise online*				





BR692 | 2270 **Women´s Selene Long Sleeve Blouse**

65% Polyester / 35% Baumwolle
UK (EU): 4 (32), 6 (34), 8 (36), 10 (38), 12 (40), 14 (42), 16 (44), 18 (46), 20 (48), 22 (50), 24 (52), 26 (54), 28 (56), 30 (58)
115 g/m² Brook Taverner

BLACK | BLUE | WHITE

Langärmelige Damenbluse in klassischem Schnitt | Manschette mit zwei Knöpfen | Maschinell waschbar bis 40°C

Farbe	Größen	1	ab 20	ab 200
Preise online*				



BR7889 | 7889 **Men´s Slim Fit Shirt Vulcan Longsleeve**

65% Polyester / 35% Baumwolle
UK (EU): 14 (36), 14.5 (37), 15 (38), 15.5 (39/40), 16 (41), 16.5 (42), 17 (43), 17.5 (44/45), 18 (46)
115 g/m² Brook Taverner

WHITE

Slim Fit und | Langärmelig | 2-Knopf-Manschette | Maschinenwaschbar bis 30 °C

Farbe	Größen	1	ab 0	ab 0
Preise online*				

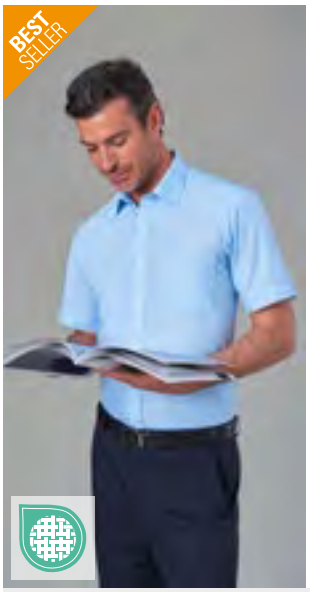

BR691 | 7743 **Vesta Short Sleeve Shirt**

65% Polyester / 35% Baumwolle
UK (EU): 14.5 (37), 15 (38), 15.5 (39/40), 16 (41), 16.5 (42), 17 (43), 17.5 (44/45), 18 (46), 19 (48), 20 (51), 21 (53), 22 (55)
115 g/m² Brook Taverner

BLACK | BLUE | WHITE

Kurzärmliges Herrenhemd in klassischem Schnitt | Brusttasche | Maschinell waschbar bis 40°C

Farbe	Größen	1	ab 20	ab 200
Preise online*				





BR693 | 2271 **Eos Short Sleeve Blouse**

65% Polyester / 35% Baumwolle
UK (EU): 4 (32), 6 (34), 8 (36), 10 (38), 12 (40), 14 (42), 16 (44), 18 (46), 20 (48), 22 (50), 24 (52), 26 (54), 28 (56), 30 (58)
115 g/m² Brook Taverner

BLACK | BLUE | WHITE

Kurzärmlige Damenbluse in klassischem Schnitt | Maschinell waschbar bis 40°C

Farbe	Größen	1	ab 20	ab 200
Preise online*				





BR4565 | 4565 **Men´s Classic Fit Shirt Titan Longsleeve**

65% Polyester / 35% Baumwolle
UK (EU): 14.5 (37), 15 (38), 15.5 (39/40), 16 (41), 16.5 (42), 17 (43), 17.5 (44/45), 18 (46), 19 (48), 20 (51), 21 (53), 22 (55)
115 g/m² Brook Taverner

WHITE

Classic fit | Langärmelig | Einfaches Bündchen

Farbe	Größen	1	ab 0	ab 0
Preise online*				

*Preise lagen bei Drucklegung nicht vor.



BR800 | 2264 Women´s Riola Long Sleeve Blouse

94% Polyester / 6% Elasthan

UK (EU): 6 (34), 8 (36), 10 (38), 12 (40), 14 (42), 16 (44), 18 (46), 20 (48), 22 (50), 24 (52), 26 (54), 28 (56), 30 (58)

205 g/m² Brook Taverner

CREAM | WHITE

Langärmlige Damenbluse | Rundhals | Details an der Vorderfalte | Brustabnäher | Sportmanschette mit goldenem Knopf | Goldener Reißverschluss am Rücken | Maschinell waschbar bis 30°C |

Farbe	Größen	1	ab 20	ab 200
		Preise online*		



BR801 | 2265 Women´s Felina Short Sleeve Blouse

94% Polyester / 6% Elasthan

UK (EU): 6 (34), 8 (36), 10 (38), 12 (40), 14 (42), 16 (44), 18 (46), 20 (48), 22 (50), 24 (52), 26 (54), 28 (56), 30 (58)

205 g/m² Brook Taverner

CREAM | WHITE

Kurzärmlige Damenbluse | Rundhals | Details an der Vorderfalte | Brustabnäher | Goldener Reißverschluss am Rücken | Maschinell waschbar bis 30°C

Farbe	Größen	1	ab 20	ab 200
		Preise online*		







BR802 | 2279 Women´s Roma Long Sleeve Blouse

100% Polyester

UK (EU): 6 (34), 8 (36), 10 (38), 12 (40), 14 (42), 16 (44), 18 (46), 20 (48), 22 (50), 24 (52), 26 (54), 28 (56), 30 (58)

140 g/m² Brook Taverner

BLACK | BURGUNDY | FUCHSIA | NAVY | ROYAL BLUE | SKY BLUE

Langärmlige Damenbluse | Rundhals | Details an der Vorderfalte | Brustabnäher | Sportmanschette mit goldenem Knopf | Goldener Reißverschluss am Rücken | Maschinell waschbar bis 30°C

Farbe	Größen	1	ab 20	ab 200
		Preise online*		

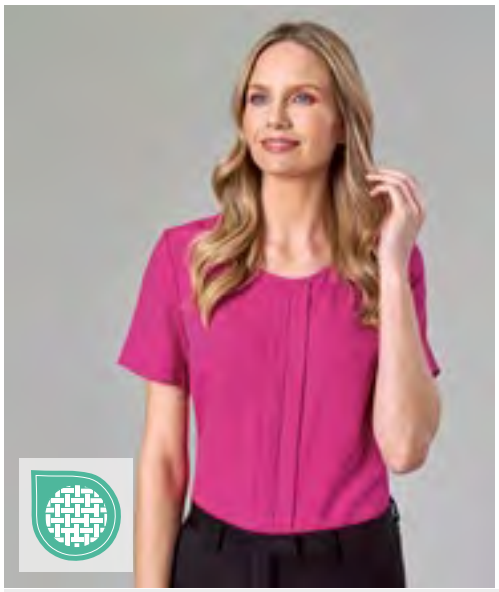



BR803 | 2280 Women´s Verona Short Sleeve Blouse

100% Polyester

UK (EU): 6 (34), 8 (36), 10 (38), 12 (40), 14 (42), 16 (44), 18 (46), 20 (48), 22 (50), 24 (52), 26 (54), 28 (56), 30 (58)

140 g/m² Brook Taverner

BLACK | BURGUNDY | FUCHSIA | NAVY | ROYAL BLUE | SKY BLUE

Kurzärmlige Damenbluse | Rundhals | Details an der Vorderfalte | Brustabnäher | Goldener Reißverschluss am Rücken | Maschinell waschbar bis 30°C

Farbe	Größen	1	ab 20	ab 200
		Preise online*		





BR4440 | 4440 **Crew Neck Jumper Jackson**

60% Baumwolle / 40% Polyacryl

XS, S, M, L, XL, XXL, 3XL

Brook Taverner

BLACK | CHARCOAL | NAVY

Crewneck | Langärmelig | Ripp-Halsauschnitt | Bündchen und Saum | Kontrast-Streifen innen am Hals

Farbe	Größen	1	ab 0	ab 0
		Preise online*		

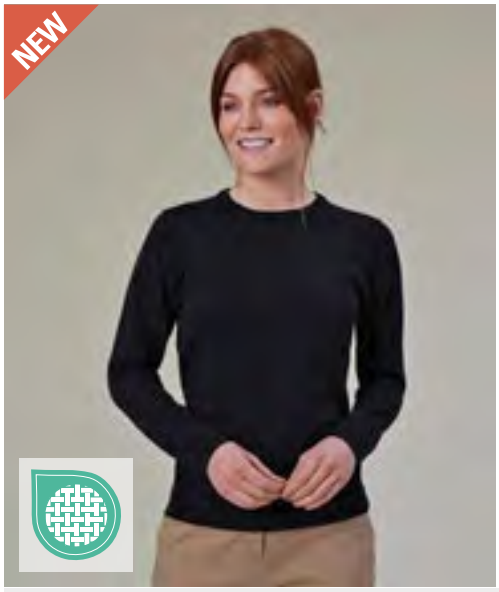



BR2384 | 2384 **Ladies´ Helena Crew Neck Jumper**

60% Baumwolle / 40% Polyacryl

XS, S, M, L, XL, XXL, 3XL

Brook Taverner

BLACK | CHARCOAL | NAVY

Crewneck | Ripp-Halsauschnitt | Ärmelbündchen und Saum in Schlauchform | Kontrast-Streifen innen am Hals

Farbe	Größen	1	ab 0	ab 0
		Preise online*		





BR7818 | 7818 **Men´s V-Neck Jumper Boston**

60% Baumwolle / 40% Polyacryl

XS, S, M, L, XL, XXL, 3XL

Brook Taverner

BLACK | CHARCOAL | NAVY | SILVER

V-Ausschnitt | Langärmelig | Ripp-Halsauschnitt | Bündchen und Saum | Kontrastdetail innen am Hals

Farbe	Größen	1	ab 0	ab 0
		Preise online*		





BR2307 | 2307 **Women´s Atlanta V-Neck Jumper**

60% Baumwolle / 40% Polyacryl

XS, S, M, L, XL, XXL, 3XL

Brook Taverner

BLACK | CHARCOAL | NAVY | SILVER

V-Ausschnitt | Ripp-Halsauschnitt | Ärmelbündchen und Saum in Schlauchform | Kontrastdetail innen am Hals

Farbe	Größen	1	ab 0	ab 0
		Preise online*		

*Preise lagen bei Drucklegung nicht vor.





BR4374 | 4374 **Men´s Jersey Jacket Rory**

67% Viskose / 29% Polyamid / 4% Elasthan

Regular UK (EU): 36 (46), 38 (48), 40 (50), 42 (52-54), 44 (54-56), 46 (58), 48 (60), 50 (62)

Brook Taverner

BLACK | GREY | NAVY

Slim Fit und | Zwei aufgesetzte Taschen | Säume mit modischen Steppnähten | Einfache Manschette mit Schlitz | Einfacher Rücken

Farbe	Größen	1	ab 0	ab 0
		Preise online*		





BR2379 | 2379 **Women´s Slim Fit Jersey Jacket Libra**

67% Viskose / 29% Polyamid / 4% Elasthan

Regular UK (EU) = 6 (34), 8 (36), 10 (38), 12 (40), 14 (42), 16 (44), 18 (46), 20 (48), 22 (50), 24 (52)

Brook Taverner

BLACK | GREY | NAVY

Zwei aufgesetzte Taschen | Säume mit modischen Steppnähten | Einfache Manschette mit Schlitz | Einfacher Rücken

Farbe	Größen	1	ab 0	ab 0
		Preise online*		





BR1463 | 1463 **Memphis Men´s Waistcoat**

40% Wolle / 20% Polyester / 20% Sonstige Fasern

S, M, L, XL, XXL

460 g/m²

Brook Taverner

CHARC H-B | NAVY H-B

40% Wolle / 40% Polyester / 20% Mischfasern mit Teflon-Oberfläche | Nur chemische Reinigung | Reverskragen | 5-Knopf-Vorderseite | 2 Eingrifftaschen | Textilrücken mit Belüftungsdetail und Einsteller

Farbe	Größen	1	ab 14	ab 140
		Preise online*		





BR2310 | 2310 **Ladies´ Nashville Waistcoat**

40% Wolle / 20% Polyester / 20% Sonstige Fasern

XS, S, M, L, XL, XXL

460 g/m²

Brook Taverner

CHARC H-B | NAVY H-B

40% Wolle / 40% Polyester / 20% Mischfasern mit Teflon-Oberfläche | Nur chemische Reinigung | Reverskragen | 5-Knopf-Vorderseite | 2 Eingrifftaschen | Textilrücken mit Belüftungsdetail und Einsteller

Farbe	Größen	1	ab 14	ab 140
		Preise online*		





BR502 | 8806 **Business Casual Denver Men´s Classic Fit Chino**

97% Baumwolle / 3% Elasthan

UK (EU)= 32 (46), 34 (48-50), 36 (50-52), 38 (54), 40 (56), 42 (58), 44 (60-62), 46 (62-64) / Länge: Regular 32

240 g/m² Brook Taverner

BEIGE | BLACK | GREY | NAVY

Classic fit | Flache Front | Seitliche Taschen | Zwei Gesäßtaschen mit Knopf | Telefon-Tasche | Stretch-Bund | Maschinell waschbar bis 40°C

Farbe	Größen	1	ab 20	ab 200
	Preise online*			





BR503 | 8807 **Business Casual Collection Miami Men´s Fit Chino**

97% Baumwolle / 3% Elasthan

UK (EU)= 28 (42), 30 (44), 32 (46), 34 (48-50), 36 (50-52), 38 (54), 40 (56), 42 (58) / Länge: Regular 32

240 g/m² Brook Taverner

BEIGE | BLACK | GREY | NAVY

Slim Fit und | Flache Front | Seitliche Taschen | Zwei Gesäßtaschen mit Knopf | Telefon-Tasche | Stretch-Bund | Maschinell waschbar bis 40°C

Farbe	Größen	1	ab 20	ab 200
	Preise online*			





BR501 | 2303 **Ladies´ Business Casual Collection Houston Chino**

97% Baumwolle / 3% Elasthan

UK (EU)= 6 (34), 8 (36), 10 (38), 12 (40), 14 (42), 16 (44), 18 (46), 20 (48), 22 (50), 24 (52) / Länge: Regular 29

240 g/m² Brook Taverner

BEIGE | BLACK | GREY | NAVY

Schmales Bein | Seitliche Taschen | Zwei Gesäßtaschen | Stretch-Bund | Maschinell waschbar bis 40°C

Farbe	Größen	1	ab 20	ab 200
	Preise online*			



BR8026 | 8026 **Men´s Trouser Taurus**

67% Viskose / 29% Polyamid / 4% Elasthan

UK (EU) = 28 (42), 30 (44), 32 (46), 34 (48-50), 36 (50-52), 38 (54), 40 (56), 42 (58) / Länge: Regular 31,5 und 36 (91,5 cm) ungesäumt

Brook Taverner

BLACK | NAVY

Stretch-Bund | Flache Front | Zwei Seitentaschen | Zwei Hüfttaschen | Gürtelschlaufen

Farbe	Größen	1	ab 0	ab 0
	Preise online*			



BR2400 | 2400 **Women´s Slim Leg Trouser Ceres**

67% Viskose / 29% Polyamid / 4% Elasthan

UK (EU) = 6 (34), 8 (36), 10 (38), 12 (40), 14 (42), 16 (44), 18 (46), 20 (48), 22 (50), 24 (52) / Länge: Regular 29 und 36 ungesäumt (91,5 cm)

Brook Taverner

BLACK | NAVY

Stretch-Bund | Durchgehende eingenähte Vorderfalte | Angedeuteter Hosenschlitz | Zwei Seitentaschen

Farbe	Größen	1	ab 0	ab 0
	Preise online*			



BR2371 | 2371 **Camila Trouser**

67% Viskose / 29% Polyamid / 4% Elasthan

UK (EU) = 6 (34), 8 (36), 10 (38), 12 (40), 14 (42), 16 (44), 18 (46), 20 (48), 22 (50), 24 (52) / Länge: Regular 26 (66 cm), Lang 29 (73,5 cm)

Brook Taverner

BLACK | NAVY

Mittelhohe Taille | Schlupfhose | Capri-Stil | Fixiertes Innenbein mit Schlitz | Zwei Seitentaschen | Zwei aufgesetzte Taschen auf der Hüfte

Farbe	Größen	1	ab 0	ab 0
	Preise online*			

*Preise lagen bei Drucklegung nicht vor.





BR500 | 2302 **Business Casual Collection Austin Chino Skirt**

97% Baumwolle / 3% Elasthan

Regular UK (EU) = 6 (34), 8 (36), 10 (38), 12 (40), 14 (42), 16 (44), 18 (46), 20 (48), 22 (50), 24 (52)

240 g/m² Brook Taverner

BEIGE | BLACK | GREY | NAVY

Gürtelschlaufen | Seitliche Taschen | Zwei Gesäßtaschen | Maschinell waschbar bis 40°C

Farbe	Größen	1	ab 20	ab 200
		Preise online*		

NEW



BR2370 | 2370 **Leona Skirt**

67% Viskose / 29% Polyamid / 4% Elasthan

UK (EU) = 6 (33,5), 8 (36), 10 (38,5), 12 (41), 14 (43,5), 16 (46), 18 (48,5), 20 (51), 22 (53,5), 24 (56) / Länge: Short 20 (51 cm), Regular 22 (56 cm)

Brook Taverner

BLACK | NAVY

Gerade geschnittener Schlupfrock

Farbe	Größen	1	ab 0	ab 0
		Preise online*		

NEW





BR2365 | 2365 **Celeste Dress**

67% Viskose / 29% Polyamid / 4% Elasthan

Regular UK (EU) = 6 (34), 8 (36), 10 (38), 12 (40), 14 (42), 16 (44), 18 (46), 20 (48), 22 (50), 24 (52)

Brook Taverner

BLACK | CHARCOAL | NAVY

Gekerbter Ausschnitt | Halbarm | Breiter Stretch-Bund | Zwei Seitentaschen | Reißverschluss hinten in der Mitte mit Satinband-Detail

Farbe	Größen	1	ab 0	ab 0
		Preise online*		

NEW



BR2380 | 2380 **Belinda Dress**

67% Viskose / 29% Polyamid / 4% Elasthan

Regular UK (EU) = 6 (34), 8 (36), 10 (38), 12 (40), 14 (42), 16 (44), 18 (46), 20 (48), 22 (50), 24 (52)

Brook Taverner

BLACK | NAVY

Kurzarm | Figurumspielende Passform | 2 Brustabnäher | Naht an der Taille | Ungefüttert | Verdeckter Reißverschluss

Farbe	Größen	1	ab 0	ab 0
		Preise online*		





SFM125 | SF125 Men´s Feel Good Roll Neck Top

96% Baumwolle / 4% Elasthan

S, M, L, XL, XXL

165 g/m² SF Men

BLACK

Herausreißbares Label | Abgesetzter Rollkragen | Enzymgewaschen für einzigartig weiches Tragegefühl | Moderne, schmale Passform für Lang-Größen | Langärmelig | Doppelnähte an Ärmeln und Saum | |

Farbe	Größen	1	ab 36	ab 360
Black	S - XXL	26,78	22,02	21,13

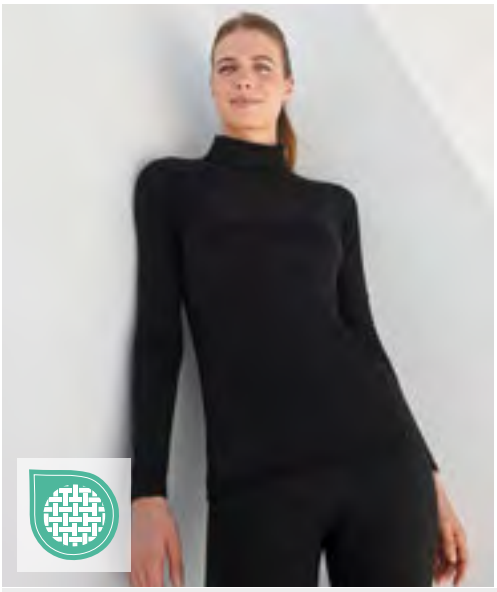



SF125 | SK125 Women´s Feel Good Roll Neck Top

96% Baumwolle / 4% Elasthan

XS, S, M, L, XL, XXL

165 g/m² SF Women

BLACK

Entfernbares SF (Skinnifit) Label | Abgesetzter Rollkragen | Enzymgewaschen für einzigartig weiches Tragegefühl | Moderne, schmale Passform für Lang-Größen | Langärmelig | Doppelnähte an Ärmeln und Saum | Seiten figurbetont abgenäht | Single-Jersey

Farbe	Größen	1	ab 72	ab 720
Black	XS - XXL	23,21	19,09	18,30







E3407 | 3407 Men´s Turtleneck-T Long Sleeve

100% Baumwolle

XS, S, M, L, XL, XXL, 3XL

220 g/m² Promodoro

BLACK NAVY WHITE

Langarm-T-Shirt mit Rollkragen | Interlock | Gekämmte Baumwolle

Farbe	Größen	1	ab 50 (3XL ab 40)	ab 500 (3XL ab 400)
White	XS - XXL	29,61	28,46	27,35
White	3XL	34,06	32,73	31,49
Coloured	XS - XXL	31,54	30,32	29,16
Coloured	3XL	36,27	34,87	33,53







W727 | H727 Men´s Roll Neck Jumper

50% Baumwolle / 50% Polyacryl

XS, S, M, L, XL, XXL, 3XL

Henbury

BLACK

Feinstrick-Rollkragen | Ärmel und Kragen halb abgepasst | 1x1 Ripp an Kragen, Saum und Ärmelabschlüssen | Eingesetzte Ärmel

Farbe	Größen	1	ab 24	ab 240
Black	XS - XL	44,63	36,70	35,22
Black	XXL	46,24	38,03	36,49
Black	3XL	48,20	39,65	38,06







W020 | H020 Roll-Neck Long-Sleeve Top

96% Baumwolle / 4% Elasthan

S, M, L, XL, XXL

190 g/m² Henbury

BLACK NAVY WHITE

Rollkragen aus elastischem Ripp | Eingefasste Ärmelbündchen | Verstärktes Nackenband | Doppelnähte | Verstärkte Schulternähte |

Farbe	Größen	1	ab 36	ab 360
Coloured	S - XXL	28,39	23,35	22,40

*Preise lagen bei Drucklegung nicht vor.





L412 | 00591 Unisex Sleeveless Sweater Gentlemen

49% Baumwolle / 49% Polyacryl / 2% Polyamid
XXS, XS, S, M, L, XL, XXL, 3XL
225 g/m² SOL´S

BLACK NAVY

Ärmelansätze und Taillenbund aus 1x1 Elasthan-Ripp für erhöhten Tragekomfort | Modische Armausschnitte | Gerade Passform

Farbe	Größen	1	ab 25	ab 250
Coloured	XXS - XXL	34,91	29,58	27,66
Coloured	3XL	40,22	34,08	31,87





L413 | 00548 Men´s Zipped Knitted Cardigan Gordon

49% Baumwolle / 49% Polyacryl / 2% Polyamid
S, M, L, XL, XXL, 3XL
280 g/m² SOL´S

BLACK NAVY

Eingesetzte Ärmel | 1x1 Ripp-Kragen, gestricktes, kontrastfarbenes Nackenband | Ärmelbündchen und Bund aus 1x1 Elasthan-Ripp | Verdeckter Reißverschluss vorne | Modische Armausschnitte | Gerade Passform

Farbe	Größen	1	ab 25	ab 250
Coloured	S - XXL	48,81	41,36	38,68
Coloured	3XL	56,14	47,58	44,48





L414 | 00550 Women´s Zipped Knitted Cardigan Gordon

49% Baumwolle / 49% Polyacryl / 2% Polyamid
S, M, L, XL, XXL
280 g/m² SOL´S

BLACK NAVY

Eingesetzte Ärmel | 1x1 Ripp-Kragen, gestricktes, kontrastfarbenes Nackenband | Ärmelbündchen und Bund aus 1x1 Elasthan-Ripp | Verdeckter Reißverschluss vorne | Modische Armausschnitte | Passgenauer Schnitt

Farbe	Größen	1	ab 25	ab 250
Coloured	S - XXL	48,81	41,36	38,68

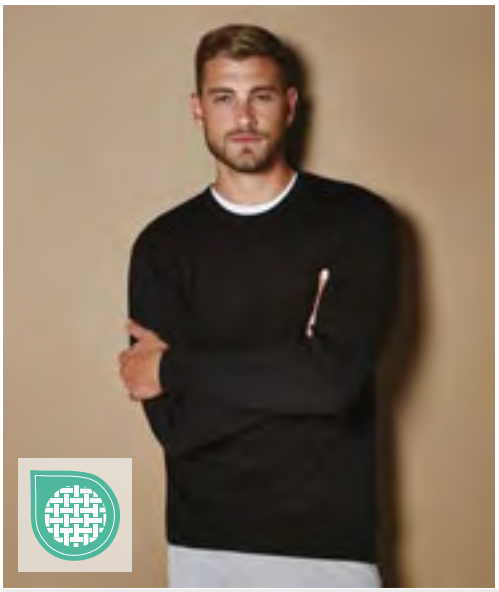



K253 | KK253 Regular Fit Arundel Crew Neck Sweater

50% Baumwolle / 50% Polyacryl
XS, S, M, L, XL, XXL, 3XL
Kustom Kit

BLACK NAVY

Weiches Gemisch aus Baumwolle und Acryl | 12-Gauge-Strick | Modische Akzente am vorderen Halsausschnitt, Ärmelkopf und Armloch | 1x1 gerippter Rundhalsausschnitt, Ärmelabschluss und Eingriff | Kustom Kit® – schwarzes Webetikett am Nacken

Farbe	Größen	1	ab 25	ab 250
Coloured	XS - 3XL	43,63	39,27	37,29





K352 | KK352 Regular Fit Arundel V-Neck Sweater

50% Baumwolle / 50% Polyacryl
XXS, XS, S, M, L, XL, XXL, 3XL
Kustom Kit

BLACK GRAPHITE MELANGE NAVY

1x1 Ripp-V-Ausschnitt | Modische Armausschnitte | Gerippte Ärmelbündchen |

Farbe	Größen	1	ab 25	ab 250
Coloured	XXS - 3XL	50,24	45,22	42,96



SOL'S the fair spirit

L01710 | 01710 **Men´s Glory Sweater**

70% Viskose / 30% Polyamid

S, M, L, XL, XXL, 3XL

SOL´S

BLACK | CHARCOAL MELANGE | FRENCH NAVY | GREY MELANGE

V-Ausschnitt | Passgenauer Schnitt | 1x1 Ripp an Bündchen und Saum mit Elasthan für perfekten Sitz | Sich verjüngende Armausschnitte

Farbe	Größen	1	ab 25	ab 250
Coloured	S - XXL	42,84	34,89	33,44
Coloured	3XL	49,27	40,13	38,46

L01711 | 01711 **Women´s Glory Sweater**

70% Viskose / 30% Polyamid

XS, S, M, L, XL, XXL

SOL´S

BLACK | CHARCOAL MELANGE | FRENCH NAVY | GREY MELANGE

V-Ausschnitt | Figurbetonter Schnitt | 1x1 Ripp an Bündchen und Saum mit Elasthan für perfekten Sitz | Sich verjüngende Armausschnitte

Farbe	Größen	1	ab 25	ab 250
Coloured	XS - XXL	42,84	34,89	33,44



SOL'S the fair spirit

L418 | 90011 **Men´s Golden V-Neck Knitted Cardigan**

49% Baumwolle / 49% Polyacryl / 2% Polyamid

S, M, L, XL, XXL, 3XL

345 g/m² SOL´S

BLACK | NAVY

Eingesetzte Ärmel | Elasthan-Ripp-Strick-Bündchen an Ärmeln und Saum für Formbeständigkeit | Gleichfarbige Strick-Knopfleiste | Modischer Armausschnitt | Ersatzknopf innen an der Seitennaht | Passgenauer Schnitt |

Farbe	Größen	1	ab 25	ab 250
Coloured	S - XXL	42,77	36,22	33,87
Coloured	3XL	49,08	41,58	38,89

L419 | 90012 **Women´s Golden V-Neck Knitted Cardigan**

49% Baumwolle / 49% Polyacryl / 2% Polyamid

S, M, L, XL, XXL

300 g/m² SOL´S

BLACK | NAVY

Eingesetzte Ärmel | Elasthan-Ripp-Strick-Bündchen an Ärmeln und Saum für Formbeständigkeit | Gleichfarbige Strick-Knopfleiste | Modischer Armausschnitt | Ersatzknopf innen an der Seitennaht | |

Farbe	Größen	1	ab 25	ab 250
Coloured	S - XXL	42,77	36,22	33,87



SOL'S the fair spirit

L410 | 90000 **Men´s V-Neck Sweater Galaxy**

49% Baumwolle / 49% Polyacryl / 2% Polyamid

S, M, L, XL, XXL, 3XL

320 g/m² SOL´S

BLACK | MEDIUM GREY (SOLID) | NAVY | RED

Ripp-Strick an Saum und Ärmelbündchen | |

Farbe	Größen	1	ab 25	ab 250
Coloured	S - XXL	38,79	32,87	30,73
Coloured	3XL	44,60	37,79	35,32

L411 | 90010 **Women´s V-Neck Sweater Galaxy**

49% Baumwolle / 49% Polyacryl / 2% Polyamid

XS, S, M, L, XL, XXL

260 g/m² SOL´S

BLACK | MEDIUM GREY (SOLID) | NAVY | RED

Ripp-Strick an Saum und Ärmelbündchen | Passgenauer Schnitt | |

Farbe	Größen	1	ab 25	ab 250
Coloured	XS - XXL	38,79	32,87	30,73

*Preise lagen bei Drucklegung nicht vor.









PW694 | PR694 **Men´s V-Neck Knitted Sweater**

55% Baumwolle / 45% Polyacryl

XXS, XS, S, M, L, XL, XXL, 3XL, 4XL, 5XL

Premier Workwear

XXS, XS, S, M, L, XL, XXL, 3XL, 4XL, 5XL

BLACK (CA. PANTONE BLACK C) | CHARCOAL | NAVY (CA. PANTONE 2378C)

XXS, XS, S, M, L, XL, XXL, 3XL, 4XL

BOTTLE GREEN | BURGUNDY | PURPLE | RED | ROYAL (CA. PANTONE 7686C)

Herren Langarm-Sweatshirt mit V-Ausschnitt | Weiches Garn mit hohem Baumwollanteil | Ideal tragbar mit oder ohne Krawatte | 12-Gauge-Strick | Modernes Styling | Eingesetzte Ärmel |

Farbe	Größen	1	ab 12	ab 120
Coloured	XXS - 3XL	36,77	35,22	33,82
Coloured	4XL - 5XL	39,75	38,20	36,70

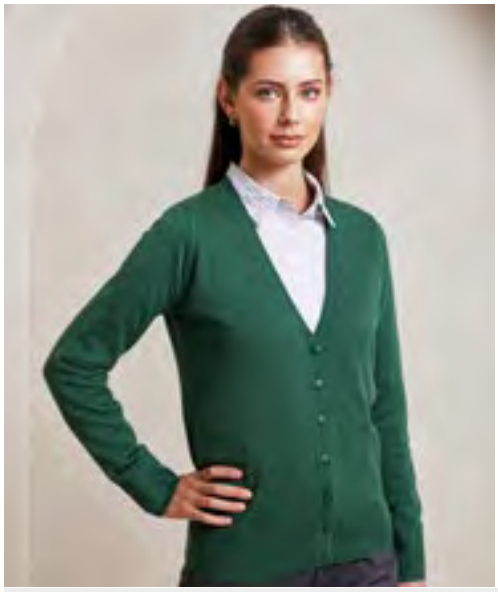







PW697 | PR697 **Women´s Button Through Knitted Cardigan**

55% Baumwolle / 45% Polyacryl

XS (8), S (10), M (12), L (14), XL (16), XXL (18), 3XL (20), 4XL (22), 5XL (24)

Premier Workwear

BLACK (CA. PANTONE BLACK C) | BOTTLE GREEN | CHARCOAL | NAVY (CA. PANTONE 2378C) | RED

Damen Langarm-Jacke mit V-Ausschnitt | Weiches Garn mit hohem Baumwollanteil | Feinstrick | Knopfverschluss | Modernes Styling | Eingesetzte Ärmel | |

Farbe	Größen	1	ab 12	ab 120
Coloured	XS - 5XL	36,77	35,22	33,82







TJ6000 | 6000 **Men´s Crew Neck Sweater**

50% Wolle / 50% Polyacryl

S, M, L, XL, XXL, 3XL

Tee Jays

BLACK | GREY MELANGE | NAVY

Hochwertiges italienisches Merino-Polyacryl-Mischgarn | 14 Gauge | Leicht taillierter Schnitt | Waschbar bis 30 °C (Wollwaschprogramm) |

Farbe	Größen	1	ab 20	ab 200
Coloured	S - XXL	69,21	63,52	61,62
Coloured	3XL	71,59	65,71	63,74







TJ6001 | 6001 **Men´s V-Neck Sweater**

50% Wolle / 50% Polyacryl

S, M, L, XL, XXL, 3XL

Tee Jays

BLACK | GREY MELANGE | NAVY

Hochwertiges italienisches Merino-Polyacryl-Mischgarn | 14 Gauge | Leicht taillierter Schnitt | Waschbar bis 30 °C (Wollwaschprogramm) |

Farbe	Größen	1	ab 20	ab 200
Coloured	S - XXL	69,21	63,52	61,62
Coloured	3XL	71,59	65,71	63,74







TJ6006 | 6006 **Women´s Crew Neck Sweater**

50% Wolle / 50% Polyacryl

S, M, L, XL, XXL

Tee Jays

BLACK | GREY MELANGE | NAVY

Hochwertiges italienisches Merino-/Polyacrylgarn | 14 Maschen | Leicht taillierter Schnitt | Ripp-Strick an Saum und Bündchen | Waschbar bis 30 °C (Wollwaschprogramm)

Farbe	Größen	1	ab 20	ab 200
Coloured	S - XXL	69,21	63,52	61,62



HENBURY





W718 | H718 Unisex Zip Through Cardigan

50% Baumwolle / 50% Polyacryl

XXS, XS, S, M, L, XL, XXL, 3XL

Henbury

BLACK | GREY MARL | NAVY

Feinstrick, 12 gg | Abgepasster Ärmel | Mit durchgehendem Reißverschluss vorne | Metall-Reißverschluss und -Schieber | 1x1-Ripp-Strick an Kragen, Bündchen und Saum | Doppelt gerippter Kragen im Baseballstil | Eingefasste Brusttaschen | Herausnehmbares Henbury Nacken-Label

Farbe	Größen	1	ab 6 (XS ab 24)	ab 60 (XS ab 240)
Coloured	XXS	49,81	40,96	39,32
Coloured	XS - XL	49,81	40,96	39,32
Coloured	XXL	51,79	42,58	40,86
Coloured	3XL	53,38	43,89	42,15

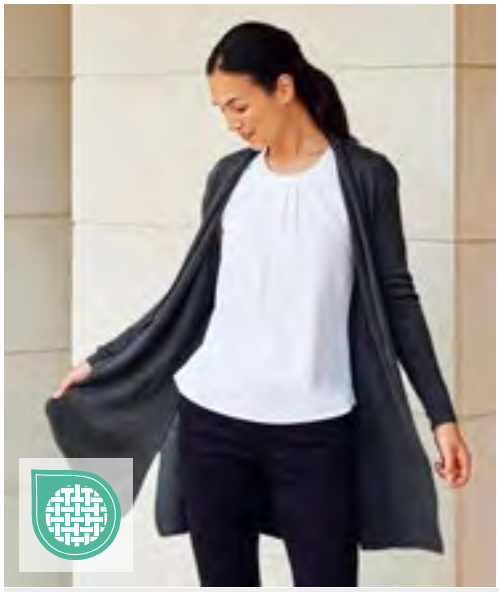

HENBURY







W719 | H719 Ladies´ Longline Open Cardigan

50% Baumwolle / 50% Polyacryl

XS, S, M, L, XL, XXL, 3XL, 4XL

Henbury

BLACK | GREY MARL | NAVY

Lose fallender, lang geschnittener Damen-Cardigan aus 12-Gauge-Feinstrick | Halbripp-Detail am Körper und an den Ärmeln | Abgepasster Ärmel | Herausnehmbares Henbury Nacken-Label

Farbe	Größen	1	ab 24 (3XL ab 6)	ab 240 (3XL ab 60)
Coloured	XS - XL	48,20	39,65	38,06
Coloured	XXL	49,81	40,96	39,32
Coloured	3XL - 4XL	51,79	42,58	40,86



HENBURY







W720 | H720 Men´s Lightweight V-Neck Jumper

50% Baumwolle / 50% Polyacryl

XXS, XS, S, M, L, XL, XXL, 3XL, 4XL

Henbury

BLACK | GREY MARL | NAVY

Pullover mit V-Ausschnitt | Feinstrick | 12 Gauge | Abgepasste Details an Ärmeln und Ausschnitt | 1x1-Ripp-Strick an Kragen, Bündchen und Saum | Eingesetzte Ärmel

Farbe	Größen	1	ab 24 (4XL ab 12)	ab 240 (4XL ab 120)
Coloured	XXS - XL	42,70	35,08	33,70
Coloured	XXL	44,63	36,70	35,22
Coloured	3XL	46,24	38,03	36,49
Coloured	4XL	46,24	38,03	36,49



HENBURY







W721 | H721 Ladies´ Lightweight V-Neck Jumper

50% Baumwolle / 50% Polyacryl

XXS, XS, S, M, L, XL, XXL, 3XL, 4XL

Henbury

BLACK | GREY MARL | NAVY

Pullover mit V-Ausschnitt | Feinstrick | 12 Gauge | 1x1 Ripp-Kragen | Eingesetzte Ärmel | Abgepasste Details an Ärmeln und Ausschnitt | Saum und Bündchen im gestrickten Tubular-Stil

Farbe	Größen	1	ab 24 (4XL ab 12)	ab 240 (4XL ab 120)
Coloured	XXS - XL	41,08	33,77	32,44
Coloured	XXL	42,70	35,08	33,70
Coloured	3XL	44,63	36,70	35,22
Coloured	4XL	44,63	36,70	35,22



HENBURY







W724 | H724 Men´s Lightweight Sleeveless V-Neck Jumper

50% Baumwolle / 50% Polyacryl

S, M, L, XL, XXL, 3XL, 4XL

Henbury

BLACK | NAVY

Feinstrick, 12 Gauge | Abgepasstes Nacken-Detail | 1x1 Ripp Saum, Kragen und Armausschnitt

Farbe	Größen	1	ab 24 (4XL ab 12)	ab 240 (4XL ab 120)
Coloured	S - XL	39,13	32,15	30,87
Coloured	XXL	41,08	33,77	32,44
Coloured	3XL	42,70	35,08	33,70
Coloured	4XL	42,70	35,08	33,70

*Preise lagen bei Drucklegung nicht vor.



HENBURY





W722 | H722 **Men´s Lightweight V-Neck Cardigan**

50% Baumwolle / 50% Polyacryl

XS, S, M, L, XL, XXL, 3XL, 4XL

Henbury

BLACK | GREY MARL | NAVY

Feinstrick-Cardigan mit V-Ausschnitt | 12 Gauge | Abgepasste Details an Ärmeln und Ausschnitt | Eingesetzte Ärmel | Hornknöpfe farblich abgestimmt | 1x1 Ripp-Kragen

Farbe	Größen	1	ab 24 (4XL ab 12)	ab 240 (4XL ab 120)
Coloured	XS - XL	46,24	38,03	36,49
Coloured	XXL	48,20	39,65	38,06
Coloured	3XL	49,81	40,96	39,32
Coloured	4XL	49,81	40,96	39,32



HENBURY





W723 | H723 **Ladies´ Lightweight V-Neck Cardigan**

50% Baumwolle / 50% Polyacryl

XXS, XS, S, M, L, XL, XXL, 3XL, 4XL

Henbury

BLACK | GREY MARL | NAVY

Feinstrick | 12 Gauge | Cardigan mit V-Ausschnitt | Knöpfe mit Perlmutt-Effekt | 1x1 Ripp-Kragen | Rundgestrickter Saum und Bündchen | Set-In-Ärmel | Zwei Fronttaschen

Farbe	Größen	1	ab 24 (4XL ab 12)	ab 240 (4XL ab 120)
Coloured	XXS - XL	46,24	38,03	36,49
Coloured	XXL	48,20	39,65	38,06
Coloured	3XL	49,81	40,96	39,32
Coloured	4XL	49,81	40,96	39,32



HENBURY





W725 | H725 **Men´s Lightweight Crew Neck Jumper**

50% Baumwolle / 50% Polyacryl

S, M, L, XL, XXL, 3XL, 4XL

Henbury

BLACK | GREY MARL | NAVY

Feinstrick | 12 Gauge | Eingesetzte Ärmel | Abgepasste Details an Ärmeln und Ausschnitt | 1x1-Ripp-Strick an Kragen, Bündchen und Saum

Farbe	Größen	1	ab 24 (4XL ab 12)	ab 240 (4XL ab 120)
Coloured	S - XL	42,70	35,08	33,70
Coloured	XXL	44,63	36,70	35,22
Coloured	3XL	46,24	38,03	36,49
Coloured	4XL	46,24	38,03	36,49



HENBURY





W726 | H726 **Ladies´ Lightweight V-Neck Short Cardigan**

50% Baumwolle / 50% Polyacryl

XXS, XS, S, M, L, XL, XXL, 3XL, 4XL

Henbury

BLACK | NAVY

Feinstrick | 12 Gauge | Abgepasste Details an Ärmeln und Ausschnitt | Einfarbige Perlglanzknöpfe | Eingesetzte Ärmel | 1x1-Ripp-Strick an Kragen, Bündchen und Saum

Farbe	Größen	1	ab 24 (4XL ab 12)	ab 240 (4XL ab 120)
Coloured	XXS - XL	41,08	33,77	32,44
Coloured	XXL	42,70	35,08	33,70
Coloured	3XL	44,63	36,70	35,22
Coloured	4XL	44,63	36,70	35,22



HENBURY





W729 | H729 **Men´s Quarter Zip Jumper**

50% Baumwolle / 50% Polyacryl

XS, S, M, L, XL, XXL, 3XL, 4XL

Henbury

BLACK | GREY MARL | NAVY

Feinstrick mit kurzem Reißverschluss | 12-Gauge-Strick | Metall-Reißverschluss und -Schieber | Ärmel und Kragen halb abgepasst | 1x1 Ripp an Kragen, Saum und Ärmelabschlüssen | Eingesetzte Ärmel

Farbe	Größen	1	ab 24 (4XL ab 12)	ab 240 (4XL ab 120)
Coloured	XS - XL	49,81	40,96	39,32
Coloured	XXL	51,79	42,58	40,86
Coloured	3XL	53,38	43,89	42,15
Coloured	4XL	53,38	43,89	42,15







Z710 | R-710M-0 Men´s V-Neck Knitted Pullover

50% Baumwolle / 50% Polyacryl
XXS, XS, S, M, L, XL, XXL, 3XL, 4XL
275 g/m² Russell Collection

BLACK | CHARCOAL MARL | FRENCH NAVY

Pflegeleichtes CottonBlend™ Material, das die leichten, kühlenden Trageeigenschaften von Baumwolle mit der Weichheit, Wärme und Unempfindlichkeit von Polyacryl verbindet | Elasthan im Bund und an den Ärmelbündchen hält die Form und sorgt für einen gepflegten Look | Zeitgemäßer Schnitt | In weitem Größenspektrum verfügbar | Waschbar bis 40 °C und trocknergeeignet | Schnell trocknend und pflegeleicht

Farbe	Größen	1	ab 12	ab 120
Coloured	XXS - XXL	52,03	46,84	43,70
Coloured	3XL - 4XL	62,45	56,22	52,46







Z710F | R-710F-0 Ladies´ V-Neck Knitted Pullover

50% Baumwolle / 50% Polyacryl
XXS, XS, S, M, L, XL, XXL, 3XL, 4XL
275 g/m² Russell Collection

BLACK | CHARCOAL MARL | FRENCH NAVY

Cotton Blend™ | Pflegeleichtes CottonBlend™ Material, das die leichten, kühlenden Trageeigenschaften von Baumwolle mit der Weichheit, Wärme und Unempfindlichkeit von Polyacryl verbindet | Elasthan im Bund und an den Ärmelbündchen hält die Form und sorgt für einen gepflegten Look | Zeitgemäßer Schnitt | In weitem Größenspektrum verfügbar | Waschbar bis 40 °C und trocknergeeignet | Schnell trocknend und pflegeleicht

Farbe	Größen	1	ab 12	ab 120
Coloured	XXS - XXL	52,03	46,84	43,70
Coloured	3XL - 4XL	62,45	56,22	52,46







Z715F | R-715F-0 Ladies´ V-Neck Knitted Cardigan

50% Baumwolle / 50% Polyacryl
XXS, XS, S, M, L, XL, XXL, 3XL, 4XL
275 g/m² Russell Collection

BLACK | CHARCOAL MARL | FRENCH NAVY

Cotton Blend™ | Pflegeleichtes CottonBlend™ Material, das die leichten, kühlenden Trageeigenschaften von Baumwolle mit der Weichheit, Wärme und Unempfindlichkeit von Polyacryl verbindet | Elasthan im Bund und an den Ärmelbündchen hält die Form und sorgt für einen gepflegten Look | Zeitgemäßer Schnitt mit farblich abgestimmten Knöpfen | Ersatzknopf | In weitem Größenspektrum verfügbar | Waschbar bis 40 °C und trocknergeeignet | Schnell trocknend und pflegeleicht

Farbe	Größen	1	ab 12	ab 120
Coloured	XXS - XXL	52,03	46,84	43,70
Coloured	3XL - 4XL	62,45	56,22	52,46







Z716 | R-716M-0 Men's V-Neck Sleeveless Knitted Pullover

50% Baumwolle / 50% Polyacryl
XXS, XS, S, M, L, XL, XXL, 3XL, 4XL
275 g/m² Russell Collection

BLACK | CHARCOAL MARL | FRENCH NAVY

Cotton Blend™ | Dieser klassische, pflegeleichte Pullunder mit V-Ausschnitt überzeugt durch seinen schicken Schnitt | Elasthan im Bund und an den Armausschnitten hält die Form und sorgt für einen gepflegten Look | Zeitgemäßer Schnitt | In weitem Größenspektrum verfügbar | Waschbar bis 40 °C und trocknergeeignet | Schnell trocknend und pflegeleicht | Ideal kombinierbar mit Hemd oder Poloshirt

Farbe	Größen	1	ab 12	ab 120
Coloured	XXS - XXL	48,31	43,51	40,60
Coloured	3XL - 4XL	57,91	52,12	48,65

*Preise lagen bei Drucklegung nicht vor.







PW560 | PR560 Men´s Performance Chino Jeans

63% Polyester / 35% Baumwolle / 2% Elasthan

Bundweite: 30 (XS), 32 (S), 34 (M), 36 (L), 38 (XL), 40 (XXL), 42 (3XL), 44 (4XL) / Beinlängen: 31 und 34

260 g/m² Premier Workwear

BLACK (CA. PANTONE BLACK C) | CHARCOAL | NAVY (CA. PANTONE 2378C)

Slim Fit Chino mit zwei Vordertaschen | Nietendetail | Zwei aufgesetzte Taschen auf der Rückseite | Gürtelschlaufen | Verdeckter YKK-Reißverschluss mit einem Metallknopf am Bund | Stretch-Gewebe für maximalen Komfort | Herausragende Strapazierfähigkeit und Waschleistung | Passender Style für Damen: PR570

Farbe	Größen	1	ab 24	ab 240
Coloured	30/31 - 44/34	41,41	39,15	37,60







PW570 | PR570 Women´s Performance Chino Jeans

63% Polyester / 35% Baumwolle / 2% Elasthan

Bundweite: 08 (XS), 10 (S), 12 (M), 14 (L), 16 (XL), 18 (XXL), 20 (3XL), 22 (4XL), 24 (5XL) / Beinlängen: 31 und 34

260 g/m² Premier Workwear

BLACK (CA. PANTONE BLACK C) | CHARCOAL | NAVY (CA. PANTONE 2378C)

Slim Fit Chino mit zwei Vordertaschen | Nietendetail | Zwei aufgesetzte Taschen auf der Rückseite | Gürtelschlaufen | Verdeckter YKK-Reißverschluss mit einem Metallknopf am Bund | Stretch-Gewebe für maximalen Komfort | Herausragende Strapazierfähigkeit und Waschleistung

Farbe	Größen	1	ab 24	ab 240
Coloured	36 - 52	41,41	39,15	37,60







CR485 | KTHK Classic Khaki Pants

100% Baumwolle

Taillenumfang: 28, 30, 32, 34, 36, 38, 40, 42, 44 Inch / Beinlängen: 32 und 34 Inch

280 g/m² Carson Classic Casuals

BLACK | DEEP NAVY | KHAKI

100% gekämmte Baumwolle (Twill) | Gerader Schnitt | Fertig gewaschen, vorgeschrumpft | Fünf Taschen (einschließlich Handy-/Stift-Fach) | Innen-Hüfttaschen mit Knopf | YKK Reißverschluss | Bis 60 °C waschbar |

Farbe	Größen	1	ab 18	ab 180
Coloured	28/32 - 44/34	96,77	80,18	74,83







SD020 | SD020 Adam Slim Chinos

98% Baumwolle / 2% Elasthan

28, 30, 32, 34, 36, 38, 40 / Länge: 31 (normal), 33 (lang)

290 g/m² So Denim

BLACK | NAVY | SLATE | STONE

Slim Fit und | Stretch-Twill mit gepeachter Oberfläche | Schräge Fronttaschen | Paspeltaschen hinten mit Knopfverschluss | Knopf auf Hüfthöhe und Hosenschlitz mit YKK-Reißverschluss | Gürtelschlaufen aus identischem Material

Farbe	Größen	1	ab 12	ab 120
Coloured	28/31 - 40/33	43,13	35,68	34,03







SD025 | SD025 Lily Skinny Chinos

98% Baumwolle / 2% Elasthan

6 (34), 8 (36), 10 (38), 12 (40), 14 (42), 16 (44), 18 (46) / Länge: 30 (normal), 32 (lang)

290 g/m² So Denim

BLACK | NAVY | SLATE | STONE

Hautenge Passform | Stretch-Twill mit gepeachter Oberfläche | Schräge Fronttaschen | Paspeltaschen hinten mit Knopfverschluss | Schlitz am Knöchel | Verdeckter Verschluss mit Haken und Steg | Hosenschlitz mit YKK-Reißverschluss | Gürtelschlaufen aus identischem Material

Farbe	Größen	1	ab 12	ab 120
Coloured	6(34)/30 - 18(46)/32	43,13	35,68	34,03



HENBURY



EASY CARE

W640 | H640 **Men´s 65/35 Poly/Cotton Chino**

65% Polyester / 35% Baumwolle

Bundweite: 30, 32, 34, 36, 38, 40 Inch; Länge: 32, 34 Inch / Bundweite: 42, 44 Inch; Länge: 36 Inch (ungesäumt)

255 g/m² Henbury

BLACK NAVY STONE

Flache Front, gerade geschnittenes Hosenbein (Straight Leg) | Zwei Gesäßtaschen mit Knöpfen | Gleichfarbige Knöpfe | Gleichfarbige Innentaschen | Vordertaschen seitlich | Ticket-Tasche | Gürtelschlaufen | In den Größen 30"–40" mit Bein in den Längen 32" und 34" erhältlich | In den Größen 42"–44" mit ungesäumtem Bein in der Länge 36" erhältlich

Farbe	Größen	1	ab 12	ab 120
Coloured	30/32 - 40/34	42,70	35,08	33,70
Coloured	42/36 - 44/36	44,63	36,70	35,22



HENBURY



EASY CARE >3XL

W641 | H641 **Ladies´ 65/35 Poly/Cotton Chino**

65% Polyester / 35% Baumwolle

Bundweite: 8 (36), 10 (38), 12 (40), 14 (42), 16 (44), 18 (46), 20 (48), 22 (50) UK-Größe (EU-Größe) / Länge: 31 (normal), 33 (lang) Inch

255 g/m² Henbury

BLACK NAVY STONE

Flache Front, gerade geschnittenes Hosenbein (Straight Leg) | Zwei Gesäßtaschen mit Knopf | Gleichfarbige Knöpfe | Vordertaschen seitlich | Gleichfarbige Innentaschen | Gürtelschlaufen

Farbe	Größen	1	ab 12	ab 120
Coloured	8/XS(36)/31 - 16/ XL(44)/33	42,70	35,08	33,70
Coloured	18/XXL(46)/31 - 22/4XL(50)/33	44,63	36,70	35,22

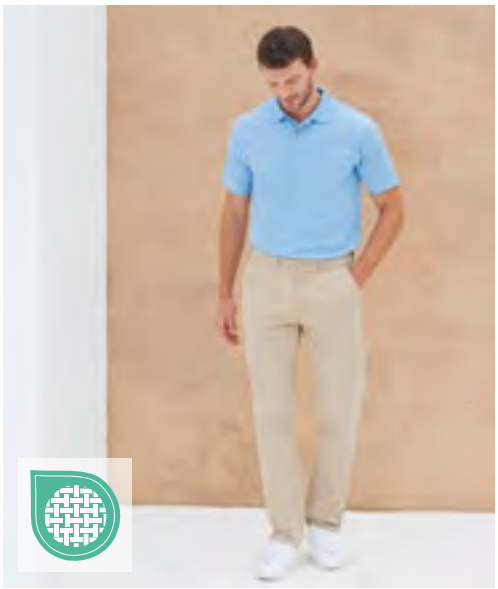

HENBURY



STRETCH

W650 | H650 **Men´s Stretch Chino with Flex Waistband**

98% Baumwolle / 2% Elasthan

Bundweite: 30, 32, 34, 36, 38, 40 Inch; Länge: 32, 34 Inch / Bundweite: 42, 44 Inch; Länge: 36 Inch (ungesäumt)

225 g/m² Henbury

BLACK NAVY STONE

Slim-Fit-Chino für Herren mit Stretch und neuem Flex-Bund für zusätzlichen Komfort | Mit YKK-Front-Reißverschluss | Gürtelschlaufen | Schräge Seitentaschen | Zwei einzelne Paspelgesäßtaschen | Rückenabnäher für eine bessere Passform | Gleichfarbige Knöpfe | In den Größen 30"–40" mit Bein in den Längen 32" und 34" erhältlich | In den Größen 42"–44" mit ungesäumtem Bein in der Länge 36" erhältlich

Farbe	Größen	1	ab 12	ab 120
Coloured	30/32 - 40/34	49,81	40,96	39,32
Coloured	42/36 - 44/36	51,79	42,58	40,86

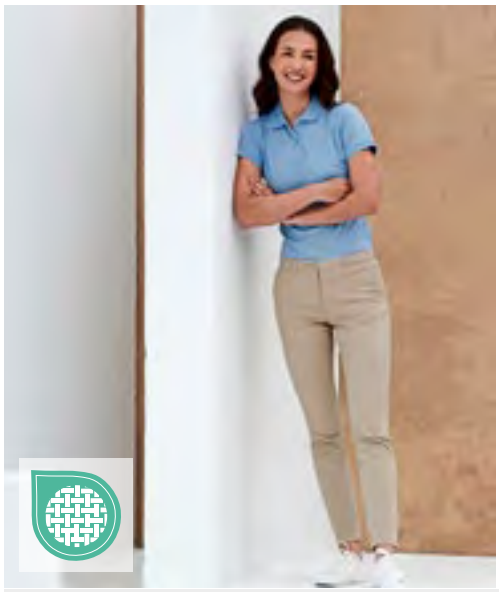

HENBURY



STRETCH >3XL

W651 | H651 **Ladies´ Stretch Chino**

98% Baumwolle / 2% Elasthan

08 (XS), 10 (S), 12 (M), 14 (L), 16 (XL), 18 (XXL), 20 (3XL), 22 (4XL) / Länge: 32

225 g/m² Henbury

BLACK NAVY STONE

Slim-Fit-Chino für Damen mit zusätzlichem Stretch für Komfort und Bewegungsfreiheit | Mit YKK-Front-Reißverschluss | Gürtelschlaufen | Schräge Seitentaschen | Zwei einzelne Paspelgesäßtaschen | Rückenabnäher für eine bessere Passform | Gleichfarbige Knöpfe

Farbe	Größen	1	ab 12	ab 120
Coloured	XS - XL	48,20	39,65	38,06
Coloured	XXL - 4XL	49,81	40,96	39,32

*Preise lagen bei Drucklegung nicht vor.





TT601 | TT601 Satin Scarf

100% Polyester
120 x 25 cm
85 g/m²
TYTO

BLACK	BOTTLE GREEN	BROWN	BURGUNDY
FUCHSIA	GOLD	GREY	LEMON
LIGHT BLUE	LILAC	LIME	MAGENTA
NATURAL	NAVY	OLIVE	ORANGE
PINK	PURPLE	RED	ROYAL
SILVER	SUNFLOWER	TURQUOISE	WHITE

Seidig glatte Satin-Texturen und schlichtes Gewebe | 100% gewebtes Polyester mit Satin-Finish | Einzeln in Geschenkbox verpackt

Farbe	Größen	1	ab 150	ab 1500
Coloured	120 x 25cm	17,02	15,16	14,18



TT901 | TT901 Satin Tie

100% Polyester
144 x 8,5 cm
165 g/m²
TYTO

BLACK	BOTTLE GREEN	BROWN	BURGUNDY
FUCHSIA	GOLD	GREY	LEMON
LIGHT BLUE	LILAC	LIME	MAGENTA
NATURAL	NAVY	OLIVE	ORANGE
PINK	PURPLE	RED	ROYAL
SILVER	SUNFLOWER	TURQUOISE	WHITE

Glänzend und glatt | Satin-Textur | Gewebtes Polyester mit Satin-Finish | Zu 100% von Hand genäht | Maschinell waschbar | Breite: ca. 8,5 cm | Länge: ca. 144 cm | Einzeln in Geschenkbox verpackt

Farbe	Größen	1	ab 144	ab 1440
Coloured	144 x 8,5cm	14,47	12,88	12,04



TT902 | TT902 Twill Tie

100% Polyester
144 x 8,5 cm
165 g/m²
TYTO

BLACK	BOTTLE GREEN	BROWN
BURGUNDY	FUCHSIA	GOLD
GREY	LEMON	LIGHT BLUE
LILAC	LIME	MAGENTA
NATURAL	NAVY	OLIVE
ORANGE	PINK	PURPLE
RED	ROYAL	SILVER
SUNFLOWER	TURQUOISE	WHITE

Klassische, weiche Twill-Texturen | Zu 100% von Hand genäht | Maschinell waschbar | Breite: ca. 8,5 cm | Länge: 144 cm | Einzeln in Geschenkbox verpackt

Farbe	Größen	1	ab 144	ab 1440
Coloured	144 x 8,5cm	15,18	13,52	12,66





TT904 | TT904 Satin Bow Tie

100% Polyester
One Size
165 g/m²
TYTO

BLACK	BURGUNDY	NAVY

Glänzend und glatt | Satin-Textur | Verschluss mit Haken und Stift | Maschinell waschbar |

Farbe	Größen	1	ab 150	ab 1500
Coloured	One Size	11,00	9,78	9,16



L02932 | 02932 Garner Tie

100% Polyester
150 x 7 cm
150 g/m²
SOL´S

BLACK	DARK PURPLE	FRENCH NAVY
LIGHT BLUE	SILVER	WHITE

Satin: 100% Polyester; Futter: 100% Polyester | Länge: 150 cm, Breite: 7 cm | Abreißetikett

Farbe	Größen	1	ab 300	ab 3000
Coloured	150 x 7 cm	16,66	14,11	13,21



L821 | 00598 **Slim Tie Gatsby**

100% Polyester
152 x 5 cm (Länge x Breite)

SOL´S

BLACK | FRENCH NAVY

Satin aus 100% Polyester | Weiche und glatte Optik

Farbe	Größen	1	ab 200	ab 2000
Coloured	152 x 5 cm	15,76	13,35	12,50







PW700 | PR700 **Work Tie**

100% Polyester
144 x 8 cm

Premier Workwear

BLACK (CA. P. BLACK C) | BOTTLE GREEN (CA. P. 560C) | BURGUNDY (CA. P. 216C) | NAVY (CA. P. 2766C) | RED (CA. P. 200C) | ROYAL (CA. P. 286C)

Klinge mit 3,25'' / 8 cm | Länge 57'' / 144 cm |

Farbe	Größen	1	ab 100	ab 1000
Coloured	One Size	13,80	12,38	11,90







PW710 | PR710 **Clip-on Tie**

100% Polyester
50 x 8 cm

Premier Workwear

BLACK (CA. P. BLACK C) | BOTTLE GREEN (CA. P. 560C) | BURGUNDY (CA. P. 216C) | NAVY (CA. P. 2766C) | RED (CA. P. 200C) | ROYAL (CA. P. 286C)

Stahl-Clip | Clip-On-Krawatte | Länge 47 cm | Blatt max. 8 cm

Farbe	Größen	1	ab 100	ab 1000
Coloured	One Size	15,35	13,92	13,38







PW784 | PR784 **Sports Stripe Tie**

100% Polyester
144 x 7,5 cm

Premier Workwear

BLACK (CA. P. BLACK C)/GOLD | BLACK (CA. P. BLACK C)/SILVER (CA. P. COOL GRAY 7C) | NAVY (CA. P. 2378C)/PURPLE | NAVY (CA. P. 2378C)/RED | NAVY (CA. P. 2378C)/ROYAL (CA. P. 7686C) | NAVY (CA. P. 2378C)/TURQUOISE (CA. P. 7703C)

Krawatte mit sportlichen Streifen | Klingenbreite 3" / 7,5 cm | Länge 57'' / 144 cm

Farbe	Größen	1	ab 36	ab 360
Coloured	One Size	18,09	16,66	15,99







PW787 | PR787 **Puppy Tooth Tie**

100% Polyester
144 x 7,5 cm

Premier Workwear

GOLD | PURPLE | RED | ROYAL (CA. P. 7686C) | SILVER (CA. P. COOL GRAY 7C) | TURQUOISE (CA. P. 7703C)

Feines Hahnentrittmuster | Klingenbreite 3" / 7,5 cm | Länge 57'' / 144 cm

Farbe	Größen	1	ab 36	ab 360
Coloured	One Size	18,09	16,66	15,99







PW765 | PR765 **Colours Orginals Fashion Tie**

100% Polyester
144 x 10 cm

Premier Workwear

BLACK (CA. P. BLACK C) | BOTTLE (CA. P. 5467C) | BROWN (CA. P. 476C) | BURGUNDY (CA. P. 200C) | EMERALD (CA. P. 7734C) | GOLD (CA. P. 7499C) | GRASS (CA. P. 7761C) | GREY (CA. P. 431C) | KHAKI (CA. P. 452C) | LIME (CA. P. 617C) | MIDBLUE (CA. P. 657C) | NAVY (CA. P. 533C) | ORANGE (CA. P. 1495C) | PALE GREY (SILVER) (CA. P. 420 C) | PURPLE (CA. P. 518C) | RED (CA. P. 199C) | ROYAL (CA. P. 661C) | TURQUOISE (CA. P. 7710C)

Modische Krawatte der Colours-Kollektion | Maschinell waschbar | |

Farbe	Größen	1	ab 24	ab 240
Coloured	144 x 10 cm	17,37	15,95	15,30

*Preise lagen bei Drucklegung nicht vor.





PW785 | PR785 **Colours Orginals Fashion Clip Tie**

100% Polyester

47 x 10 cm

Premier Workwear

BLACK (CA. P. BLACK C)	BOTTLE (CA. P. 5467C)	BROWN (CA. P. 476C)	BURGUNDY (CA. P. 200C)
DARK GREY (CA. P. 431C)	EMERALD (CA. P. 7734C)	GOLD (CA. P. 7499C)	GRASS (CA. P. 7761C)
KHAKI (CA. P. 452C)	LIME (CA. P. 617C)	MIDBLUE (CA. P. 657C)	NAVY (CA. P. 533C)
ORANGE (CA. P. 1495C)	PALE GREY (SILVER) (CA. P. 420 C)	PURPLE (CA. P. 518C)	RED (CA. P. 199C)
ROYAL (CA. P. 661C)	TURQUOISE (CA. P. 7710C)		

Schnellverschluss-Version von PW765 (identische Farben) |

Farbe	Größen	1	ab 24	ab 240
Coloured	47 x 10 cm	18,45	17,02	16,35





PW750 | PR750 **Colours Collection Satin Tie**

100% Polyester

144 x 8,5 cm

Premier Workwear

APPLE (CA. P. 360C)	AUBERGINE (CA. P. 5115C)	BLACK (CA. P. BLACK C)	BOTTLE GREEN (CA. P. 560C)
BROWN (CA. P. 476C)	BURGUNDY (CA. P. 216C)	CHESTNUT (CA. P. 7525C)	DARK GREY
EMERALD (CA. P. 341C)	FUCHSIA (CA. P. 219C)	HOT PINK (CA. P. 214C)	KHAKI (CA. P. 7503C)
LEMON (CA. P. 127C)	LIGHT BLUE (CA. P. 2708C)	LILAC (CA. P. 264C)	LIME (CA. P. 382C)
MARINE BLUE (CA. P. 281C)	MIDBLUE (CA. P. 2718)	NATURAL (CA. P. 1205C)	NAVY (CA. P. 2766C)
OASIS GREEN (CA. P. 371C)	OLIVE (CA. P. 378C)	ORANGE (CA. P. 1655C)	PINK (CA. P. 1895C)
PURPLE (CA. P. 269C)	RED (CA. P. 200C)	RICH VIOLET (CA. P. 2587C)	ROYAL (CA. P. 286C)
SAGE (CA. P. 5497C)	SAPPHIRE (CA. P. 300C)	SILVER (CA. P. 428C)	STEEL (CA. P. 7545C)
STRAWBERRY RED (CA. P. 186C)	SUNFLOWER (CA. P. 136C)	TEAL (CA. P. 3155C)	TERRACOTTA (CA. P. 159C)
TURQUOISE (CA. P. 312C)	WHITE		

Länge: 144 cm | Glänzende Satin-Krawatte | Maschinell waschbar | Schmale Klinge: 8,5 cm

Farbe	Größen	1	ab 72	ab 720
Coloured	144 x 8,5 cm	18,56	17,14	16,47





PWB30 | PR730 **Women´s Business Scarf - Plain**

100% Polyester

140 x 25 cm

Premier Workwear

BLACK	BOTTLE (CA. P. 7729C)	BURGUNDY (CA. P. 7427C)	EMERALD (CA. P. 7741C)
FUCHSIA (CA. P. 1905C)	GOLD (CA. P. 7499C)	GREY (CA. P. 431C)	KHAKI (CA. P. 7500C)
MAGENTA (CA. P. 514C)	MIDBLUE (CA. P. 284C)	NAVY (CA. P. 533C)	ORANGE (CA. P. 137C)
PURPLE (CA. P. 5185C)	RED (CA. P. 200C)	ROYAL (CA. P. 293C)	SILVER (CA. P. 427C)
TURQUOISE (CA. P. 638C)	WHITE		

Damen-Business-Schal aus Polyester | One size | |

Farbe	Größen	1	ab 48	ab 480
Coloured	140 x 25 cm	19,16	17,14	16,47





PW740 | PR740 **Women´s Colours Collection Chiffon Scarf**

100% Polyester

98 x 16,5 cm

40 g/m²

Premier Workwear

APPLE (CA. P. 360C)	AUBERGINE (CA. P. 5115C)	BLACK	BOTTLE GREEN (CA. P. 560C)
BROWN (CA. P. 476C)	BURGUNDY (CA. P. 216C)	CHESTNUT (CA. P. 7525C)	DARK GREY (CA. P. 431C)
EMERALD (CA. P. 341C)	FUCHSIA (CA. P. 219C)	HOT PINK (CA. P. 214C)	KHAKI (CA. P. 7503C)
LEMON (CA. P. 127C)	LIGHT BLUE (CA. P. 2708C)	LILAC (CA. P. 264C)	LIME (CA. P. 382C)
MARINE BLUE (CA. P. 281C)	MIDBLUE (CA. P. 2718)	NATURAL (CA. P. 1205C)	NAVY (CA. P. 2766C)
OASIS GREEN (CA. P. 371C)	OLIVE (CA. P. 378C)	ORANGE (CA. P. 1655C)	PINK (CA. P. 1895C)
PURPLE (CA. P. 269C)	RED (CA. P. 200C)	RICH VIOLET (CA. P. 2587C)	ROYAL (CA. P. 286C)
SAGE (CA. P. 5497C)	SAPPHIRE (CA. P. 300C)	SILVER (CA. P. 428C)	STEEL (CA. P. 7545C)
STRAWBERRY RED (CA. P. 186C)	SUNFLOWER (CA. P. 136C)	TEAL (CA. P. 3155C)	TERRACOTTA (CA. P. 159C)
TURQUOISE (CA. P. 312C)	WHITE		

Schimmernder Damen-Schal aus Chiffon | One size | Handwäsche | Passender Herrenartikel: PW750

Farbe	Größen	1	ab 48	ab 480
Coloured	98 x 16,5 cm	16,30	14,88	14,28

NEW

ASQUITH & FOX



AQ900 | AQ900 **Braid Stretch Belt**

Gummi und Kunstleder
One Size (95-125 cm)
120 g/m² Asquith & Fox

BLACK NAVY

Gummi und Kunstleder | Strukturierter, gewebter Stretchgürtel

Farbe	Größen	1	ab 72	ab 720
Coloured	95-125 cm	14,64	14,64	14,64

NEW

ASQUITH & FOX

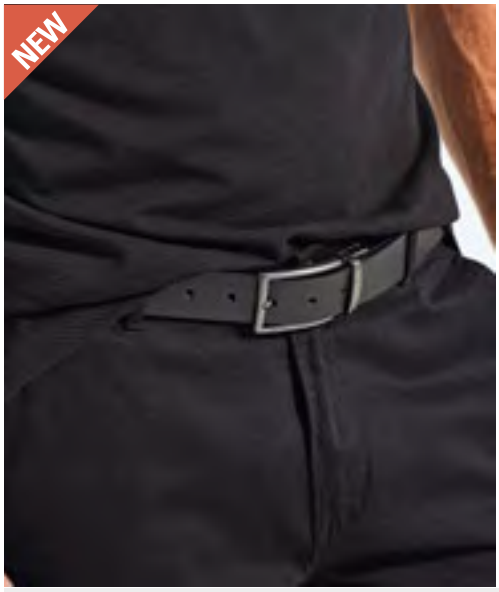

AQ904 | AQ904 **Men´s Two-Way Leather Belt**

100% Leder
One Size (95-125 cm)
130 g/m² Asquith & Fox

BLACK/BROWN

100% Spaltleder | Wendedesign

Farbe	Größen	1	ab 72	ab 720
Black/Brown	95-125 cm	30,82	30,82	30,82

korntex



KX151 | KXWWB **Robust Workwear Belt Zurich**

100% Polyester
140 x 4 cm
Korntex

BLACK NAVY ORANGE
RED WHITE YELLOW

Robuster Gürtel aus strapazierfähigem Polyester | Stabile Metall-Schließe mit Klappverschluss | Klappverschluss mit Lasergravur veredelbar | One Size: 140 cm Länge (selbst kürzbar), Breite 4 cm | Ausgestattet mit EAN Barcode | Einzeln in Polybeutel verpackt

Farbe	Größen	1	ab 120	ab 1200
Coloured	One Size	13,52	11,76	11,31

korntex



REVERSIBLE

KX152 | KXGTAB **Elegant Two-Color Reversible Belt Schaffhausen**

100% Polyurethan
130 x 3,5 cm
Korntex

BLACK/BROWN

Wende-Gürtel aus hochwertigem Kunstleder | Ein Gürtel, zwei Farben: Schwarz oder Braun | Zeitloses Design | Auf die passende Länge kürzbar | Bügelleicht | Ausgestattet mit EAN Barcode | Einzeln in Polybeutel verpackt

Farbe	Größen	1	ab 120	ab 1200
Black/ Brown	One Size	12,00	10,42	10,02

korntex



KX153 | KXPYB **Trendy Promotional Belt Basel**

100% Polyester
130 x 4 cm
Korntex

ANTHRACITE BLACK GREY
LIME GREEN MAGENTA NAVY
RED ROYAL BLUE WHITE
YELLOW

Ton in Ton Metallschnalle | Lackierte Schließe bedruckbar | Verstellbare Länge von XS bis 3XL (selbst kürzbar) | Breite: 4 cm, Länge inkl. Schnalle: 130 cm | Ausgestattet mit EAN Barcode

Farbe	Größen	1	ab 60	ab 600
Coloured & White	One Size	10,88	9,62	9,23

*Preise lagen bei Drucklegung nicht vor.



CGW1135 145

Gastro

BISTROSCHÜRZEN 115
LATZSCHÜRZEN 131
SHIRTS, HEMDEN & BLUSEN 154
WESTEN, HOSEN & RÖCKE 163
KOCHJACKEN 169
KOCHHOSEN 181
MÜTZEN & ACCESSOIRES 184





PW138 | PR138 **Metro Utility Hip Apron**

100% Baumwolle (Denim: 70% Baumwolle / 30% Polyester)
31 x 32 cm (Länge x Breite)
320 g/m² Premier Workwear

BLACK (CA. P. BLACK C) | BLACK DENIM (CA. P. 426C) | INDIGO DENIM (CA. P. 2380C) | KHAKI (CA. P. 7536C)

Schwerer Baumwoll-Canvas | Denim aus 30% Polyester-Twill | Tablet-freundliche Jeans-Tasche mit Nieten | Tasche mit Reißverschluss | Eigenmaterial-Bund mit Karabinerverschluss | Abgerundeter unterer Saum

Farbe	Größen	1	ab 36	ab 360
Coloured	31 x 32 cm	18,68	17,26	16,56




CGW127 | 00127-01 **Bistro Apron Roma Classic Bag Mini**

65% Polyester / 35% Baumwolle
33 x 75 cm
215 g/m² CG Workwear

BLACK

Made in Germany | Durchgehende Tasche über die gesamte Breite | Tasche abgeteilt in vier gleich große Fächer | Taschenhöhe ca. 15 cm | Verstärktes Schürzenband | Durchgehendes Band aus Schürzenstoff | Strapazierfähig | Knitterarm | Waschbarkeit bei 95°C

Farbe	Größen	1	ab 50	ab 500
Black	33 x 75 cm	40,01	35,01	34,06




CGW4127 | 04127-32 **Bistro Apron Bellante**

65% Polyester / 35% Baumwolle
33 x 75 cm (Länge x Breite)
280 g/m² CG Workwear

DENIM

Made in Germany | Strapazierfähiges Denim | Braune Ziernähte | Durchgehende Tasche mit vier Fächern (18x20 cm) | Zwei Stiftefächer | Durchgehendes Band aus Schürzenstoff | Verstärktes Schürzenband

Farbe	Größen	1	ab 50	ab 500
Denim	33 x 75 cm	48,62	42,55	41,39



DL022 | DW22 **Money Pocket Apron**

65% Polyester / 35% Baumwolle
58 x 30 cm
245 g/m² Dennys London

BLACK | BOTTLE GREEN | CLARET | GRIFFIN | NAVY | OLIVE | PEAT | RED | STORM GREY

Bänder aus dem gleichen Material | 19 cm tiefe Eingrifftaschen | Bleichmittelbeständig | Max. Waschtemperatur 65 °C

Farbe	Größen	1	ab 50	ab 500
Coloured	58 x 30 cm	21,42	20,75	19,28



DL201 | DW41-DNM **Denim Two-Tone 3 Pocket Money**

100% Baumwolle
55 x 28 cm (Breite x Länge)
280 g/m² Dennys London

BLUE DENIM

Gewaschene Denim-Taillenschürze in zwei Farbtönen | Schwere Qualität | Drei unterteilte, sichere Vordertaschen, Taschengröße ca. 18 x 18 cm | Oberteil aus kontrastfarbenem Denim | Lange Schürzenbänder

Farbe	Größen	1	ab 20	ab 200
Blue Denim	55 x 28 cm	22,71	22,02	20,44




EX100 | 10020 **Schürze 80 x 45 cm**

65% Polyester / 35% Baumwolle
80 x 45 cm (Breite x Länge)
220 g/m² Exner

BLACK | BORDEAUX | BOTTLE GREEN | GRAPHITE | HOT PINK | LEMON GREEN | NAVY | PURPLE | RED | ROYAL BLUE | SAND | SILVER GREY | TERRACOTTA | TOFFEE | TURQUOISE | WHITE | YELLOW

Schürze mit durchgehendem Stoffband | Farbe Black: Industriewäsche geeignet (bis 75 °C) | Andere Farben waschbar bis 60 °C |

Farbe	Größen	1	ab 80	ab 800
Coloured	80 x 45 cm	11,90	11,04	10,31

*Preise lagen bei Drucklegung nicht vor.





EX1004 | 10049 **Vorbinder 80 x 45 cm**

100% Polyester
80 x 45 cm (Breite x Länge)
220 g/m² Exner

BLACK | WHITE

Mit durchgehenden Stoffbändern | 80 x 45 cm

Farbe	Größen	1	ab 100	ab 1000
Coloured	80 x 45 cm	9,16	8,50	7,93







EX197 | 19706 **Vorbinder Canvas 80 x 45 cm**

65% Polyester / 35% Baumwolle
80 x 45 cm (Breite x Länge)
330 g/m² Exner

BLACK WASHED | DARK GREEN WASHED | MID BROWN WASHED
OLIVE WASHED | ROYAL BLUE WASHED | TOFFEE WASHED

Vorbinder mit durchgehenden Stoffbändern | Aufgesetzte Tasche mit zwei Fächern und Nieten | Tasche ca. 40 x 18 cm (B x H) | Exner-Label am Saum | Bis 30°C waschbar

Farbe	Größen	1	ab 50	ab 500
Coloured	80 x 45 cm	25,44	23,63	22,06





K513 | KK513 **Short Superwash® 60° Bar Apron Unisex**

100% Baumwolle
69 x 38 cm (Breite x Länge)
280 g/m² Bargear

PURPLE | RED | WHITE

Baumwoll-Twill | Zwei Taschen vorne mittig | Eine Reißverschluss- und eine offene Tasche | Stoffbänder zum Binden aus identischem Material | Superwash (waschbar bis 60°C) |

Farbe	Größen	1	ab 50	ab 500
Coloured	69 x 38 cm	18,14	16,30	15,49







K520 | KK520 **Short Superwash® 60° Bar Apron Unisex**

65% Polyester / 35% Baumwolle
38 x 69 cm (Länge x Breite)
190 g/m² Bargear

DARK GREY | NAVY | WHITE

Kurze Unisex-Bistroschürze | Classic fit | Bänder in derselben Farbe am Bund | Eine offene Tasche und eine Reißverschlusstasche | Gewebtes Bargear®-Etikett | Länge (ohne Gurt): 38 cm, Breite: 69 cm, Länge des Kabelbinders (je Seite): 88 cm

Farbe	Größen	1	ab 50	ab 500
Coloured	38 x 69 cm	16,14	14,52	13,78







KY101 | BVS 3 **Vorbinder Basic mit Tasche**

65% Polyester / 35% Baumwolle
60 x 35 cm (Breite x Länge)
215 g/m² Karlowsky

ANTHRACITE (CA. P. 7540C) | BLACK (CA. P. 419C) | BORDEAUX (CA. P. 209C)
NAVY (CA. P. 533C) | RED (CA. P. 186C) | WHITE

Köpergewebe, 215 g/m² | Funktionaler Vorbinder mit durchgehendem Band aus Schürzenstoff | Zusätzliche Strapazierfähigkeit durch Nahtverriegelung an den Schürzenbändern | Aufgesetzte Tasche (60 x 22 cm) auf ganzer Schürzenbreite mit 3 praktischen Fächern (jeweils 20 x 22 cm) | Waschbar bis 60 °C |

Farbe	Größen	1	ab 90	ab 900
White	60 x 35 cm	14,88	12,76	11,90
Coloured	60 x 35 cm	16,73	14,35	13,40





KY114 | VS 11 **Vorbinder Urban Casual-Style**

100% Baumwolle
70 x 50 cm (Breite x Länge)
273 g/m² Karlowsky

BEIGE (CA. P. 7529 C) | BLACK (CA. P. 419C) | CHOCOLATE (CA. P. 440 C)
KHAKI (CA. P. 7497 C) | STONE GREY (CA. P. 2332 C)

Köpergewebe, 273 g/m² | Waschecht | Vorbinder in Twill-Optik mit Bändern aus Schürzenstoff | Bronzierte Nieten und kontrastfarbige Steppnähte | Praktische Stoffschlaufe auf der rechten Seite zum Befestigen eines Kassierhalfters oder Geschirrtuchs | Linksseitig, aufgesetzte Tasche (19 x 21 cm) | Bis 60 °C waschbar

Farbe	Größen	1	ab 60	ab 600
Coloured	70 x 50 cm	28,96	24,82	23,16



LF115 | DE115 Utility Waist Apron

65% Polyester / 35% Baumwolle
80 x 45 cm (Breite x Länge)
Le Chef Prep

BLACK | KHAKI | NAVY | OLIVE

Tasche mit drei Unterteilungen und zwei Stiftfächern | Mit Taschen, die groß genug für Tablets und Kartenlesegeräte sind | Mit Oxymessing-Öse und Oxymessing-Nietdetails | Verstärkte Ecken | Lange Schürzenbänder

Farbe	Größen	1	ab 20	ab 200
Coloured	91 x 45 cm	29,16	28,27	26,25



NE92002 | O92002 Cafe Apron

100% Baumwolle
110 x 50 cm (Breite x Länge)
210 g/m² Neutral

BLACK | WHITE

Fairtrade-zertifizierte Baumwolle | Zertifizierte Bio-Baumwolle | Schweres Twillgewebe | Träger an der Taille | Tasche auf der Vorderseite | Neutral- und Fairtrade-Label an der Seite

Farbe	Größen	1	ab 100	ab 1000
Coloured	110 x 50 cm	25,63	21,97	21,06



KY047 | BVS2 Basic Vorbinder

65% Polyester / 35% Baumwolle
70 x 55 cm (Breite x Länge)
215 g/m² Karlowsky

ANTHRACITE (CA. P. 7540C) | AUBERGINE (CA. P. 5185C) | BASALT GREY (CA. P. 4276C)
BLACK (CA. P. 419C) | BLUE (CA. P. 7686C) | BORDEAUX (CA. P. 209C)
CAMEL (CA. P. 7504C) | FOREST GREEN (CA. P. 554C) | LIGHT BROWN (CA. P. 438C)
LIME (CA. P. 2303C) | MOSS GREEN (CA. P. 7764C) | MUSTARD (CA. P. 146C)
NAVY (CA. P. 533C) | PINE GREEN (CA. P. 4189C) | RASPBERRY (CA. P. 4059C)
RED (CA. P. 186C) | ROSE (CA. P. 4065C) | SAND (CA. P. 7529C)
SUN YELLOW (CA. P. 127C) | TURQUOISE (CA. P. 639C) | WHITE

Köpergewebe, 215 g/m² | Vorbinder mit durchgehendem Band aus Schürzenstoff, mit Nahtsicherung | Waschbar bis 60 °C

Farbe	Größen	1	ab 90	ab 900
White	70 x 55 cm	13,02	11,16	10,40
Coloured	70 x 55 cm	14,95	12,83	11,97







KY055 | VS 12 Vorbinder Green-Generation

65% Polyester / 35% Baumwolle
110 x 65 cm (Breite x Länge)
215 g/m² Karlowsky

AUBERGINE (CA. P. 5185C) | BLACK (CA. P. 419C) | CINNAMON (CA. P. 2321C)
MOSS GREEN (CA. P. 7764C) | PEBBLE (CA. P. 4268C) | STEEL BLUE (CA. P. 2380C)

Köpergewebe, 215 g/m² | Waschecht, pflegeleicht, nachhaltig | Modern, komfortabeler Vorbinder am Puls der Zeit der Nachhaltigkeit und Style perfekt verbindet | Polyesteranteil aus recyceltem Plastik | Urbane Taillenbänder bestehend aus Echtleder und Kontrastbändern | Kontrastbänder in natureller Optik | Alle Bänder können mithilfe von Druckknöpfen flexibel abgenommen oder angebracht werden | 2 aufgesetzte Taschen (18 x 20 cm) an den Seiten | Gehschlitz für mehr Bewegungsfreiheit

Farbe	Größen	1	ab 60	ab 600
Coloured	110 x 65 cm	67,52	57,86	54,00







PW114 | PR114 Mid-Length Apron (Fairtrade Cotton)

100% Baumwolle
70 x 50 cm (Breite x Länge)
200 g/m² Premier Workwear

BLACK (CA. P. BLACK C)

Fairtrade-zertifizierte Baumwolle | Zertifizierte, gekämmte Bio-Baumwolle | Eigenmaterial-Bänder | Breite: 70 cm | Länge ab Taille: 50 cm | Waschbar bis 40 °C

Farbe	Größen	1	ab 72	ab 720
Black (ca. Pantone Black C)	70 x 50 cm	19,87	18,45	17,73







PW125 | PR125 Jeans Stitch Denim Waist Apron

70% Baumwolle / 30% Polyester
79 x 39,5 cm (Breite x Länge)
265 g/m² Premier Workwear

BLACK DENIM (CA. P. 433C) | INDIGO DENIM (CA. P. 2767C)

Denim-Hüftschürze | Kontrastnähte | Kupfernieten | Vier Taschenfächer | 106 cm lange abgesetzte Bänder

Farbe	Größen	1	ab 36	ab 360
Coloured	79 x 39,5 cm	20,35	18,92	18,16

*Preise lagen bei Drucklegung nicht vor.



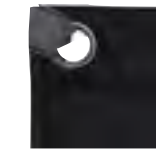



PW128 | PR128 Domain Contrast Denim Waist Apron

70% Baumwolle / 30% Polyester
70 x 50 cm (Breite x Länge)
265 g/m² Premier Workwear

BLACK DENIM (CA. P. 433C) | INDIGO DENIM (CA. P. 2767C)

Halblange Hüftschürze, 50 cm lang und 70 cm breit | 36 cm breite, mittige Tasche mit Kontrastdetail und Stiftfach | Metall-Ösen sichern die 100 cm langen Stoffbänder | 50 cm lang und 70 cm breit | Dazu passt: Latzschürze „Domain“ (PR127)

Farbe	Größen	1	ab 36	ab 360
Coloured	70 x 50 cm	22,13	20,71	19,90







PW135 | PR135 Division Waxed Look Denim Waist Apron

100% Baumwolle
70 x 50 cm (Breite x Länge)
350 g/m² Premier Workwear

BLACK (CA. P. BLACK C)/TAN DENIM (CA. P. 146C) | BLACK DENIM (CA. P. 433C)
INDIGO (CA. P. 2380C)/BROWN DENIM (CA. P. 4705C) | INDIGO DENIM (CA. P. 2767C)

100% Baumwolle mit Acryl-Beschichtung im Waxed-Look | Strapazierfähige Wachs-Schicht-Optik | XL-Jeanstasche mit Naht- und Nietendetail | Farblich abgesetzte Taillenbänder, die mit Metall-Ösen gesichert werden | Stoffdetails wie aufgesetzte Tasche und Spültuchhalter | 50cm lang und 70cm breit

Farbe	Größen	1	ab 36	ab 360
Coloured	70 x 50 cm	29,04	27,61	26,51



PW141 | PR141 Colours Mid Length Apron with Pocket

65% Polyester / 35% Baumwolle (Denim Farben: 70% Baumwolle / 30% Polyester)
70 x 50 cm (Breite x Länge)
195 g/m² (Denim Farben: 265 g/m²) Premier Workwear

BLACK (CA. P. BLACK C) | BLACK DENIM (CA. P. 426C) | DARK GREY (CA. P. 425C)
INDIGO (CA. P. 2380C) | NAVY (CA. P. 533C) | SAGE (CA. P. 5497C)

Mittellange Hüftschürze | Mittige Tasche mit 26 cm Breite x 21 cm Länge | 90 cm lange Bindebänder | Recyceltes Polyester

Farbe	Größen	1	ab 72	ab 720
Black (ca. Pantone Black C)	70 x 50 cm	15,59	13,21	12,52
Coloured	70 x 50 cm	16,42	14,04	13,30
Denim Colours	70 x 50 cm	17,73	15,35	14,54





PW155 | PR155 Colours Collection 3-Pocket Apron

65% Polyester / 35% Baumwolle (Denim: 70% Baumwolle / 30% Polyester)
60 x 33 cm (Breite x Länge)
195 g/m² Premier Workwear

AQUA (CA. P. 344C) | BLACK (CA. P. BLACK C) | BLACK DENIM (CA. P. 532C) | BLUE DENIM (CA. P. 2166C)
BOTTLE GREEN (CA. P. 560C) | BROWN (CA. P. 476C) | BURGUNDY (CA. P. 216C) | DARK GREY (CA. P. 431C)
EMERALD (CA. P. 341C) | FUCHSIA (CA. P. 219C) | GREY DENIM (CA. P. COOL GRAY 10C) | HOT PINK (CA. P. 214C)
INDIGO DENIM | KHAKI (CA. P. 7503C) | LIME (CA. P. 382C) | NATURAL (CA. P. 1205C)
NAVY (CA. P. 2766C) | OLIVE (CA. P. 378C) | ORANGE (CA. P. 1655C) | PALE GREY (SILVER) (CA. P. 428C)
PINK (CA. P. 1895C) | PURPLE (CA. P. 269C) | RED (CA. P. 200C) | ROYAL (CA. P. 286C)
SAGE (CA. P. 5497C) | SUNFLOWER (CA. P. 136C) | TURQUOISE (CA. P. 312C) | WHITE

Drei offene Taschen | Kurz geschnittene Bar-Schürze | 90 cm Schlaufenbänder aus Hauptmaterial | Industriewäsche bis 85°C | Waschbar bis 60 °C | Twill | WRAP-Zertifizierung |

Farbe	Größen	1	ab 72	ab 720
White, Black	60 x 33 cm	12,26	11,07	10,61
Coloured	60 x 33 cm	13,92	12,73	12,23
Denim Colours	60 x 33 cm	15,23	14,16	13,59







X983 | CS3060 Cocktail Apron

80% Polyester / 20% Baumwolle
60 x 30 cm (Breite x Länge)
200 g/m² Link Kitchen Wear

APPLE (CA. P. 360) | AUBERGINE (CA. P. 5115) | BLACK | BOTTLE GREEN (CA. P. 560)
BROWN (CA. P. 476) | BURGUNDY (CA. P. 216) | DARK GREY (CA. P. 431) | EMERALD (CA. P. 341)
FUCHSIA (CA. P. 219) | HOT PINK (CA. P. 241C) | KHAKI (CA. P. 7503) | LEMON (CA. P. 127)
LIGHT BLUE (CA. P. 2708) | LIME (CA. P. 382) | MIDBLUE (CA. P. 2718) | NAVY (CA. P. 2766)
OLIVE (CA. P. 378) | ORANGE (CA. P. 1655) | PALE GREY (SILVER) (CA. P. 428) | PINK (CA. P. 1895)
POSTMAN GREY (CA. P. 7545) | PURPLE (CA. P. 269) | RED (CA. P. 200) | ROYAL (CA. P. 286)
SAGE (CA. P. 5497) | STRAWBERRY RED (CA. P. 186) | SUNFLOWER (CA. P. 136C) | TURQUOISE (CA. P. 312)
WHITE

Köperbindung | Vorgeschrumpft | Reaktiv gefärbt | Mit einer geräumigen 15 x 60 cm großen Tasche vorne, die in drei gleichmäßige Fächer aufgeteilt ist | Verstärkt an Belastungspunkten | Pflegeleicht | Durchgehender Gürtel aus Schürzenstoff | Unbedruckt, waschbar bis 60° C | |

Farbe	Größen	1	ab 50	ab 500
White	60 x 30 cm	12,50	10,66	10,38
Coloured	60 x 30 cm	14,23	12,16	11,83





X964 | BS5090 **Baker´s Apron**

65% Polyester / 35% Baumwolle (Natural: 100% Baumwolle)

90 x 50 cm (Breite x Länge)

240 g/m² Link Kitchen Wear

BLACK	BORDEAUX	BOTTLE GREEN
BROWN	DARK GREY (CA. P. 431)	KHAKI
MOUSE GREY	NATURAL (CA. P. 7499)	NAVY
ORANGE	PURPLE	RED
ROYAL	TERRACOTTA (CA. P. 4840)	WHITE
YELLOW		

Köperbindung | Vorgeschrumpft | Reaktiv gefärbt | Verstärkt an Belastungspunkten | Pflegeleicht | Durchgehender Gürtel aus Schürzenstoff | Unbedruckt, waschbar bis 60° C

Farbe	Größen	1	ab 50	ab 500
White	90 x 50 cm	16,85	14,38	13,99
Coloured	90 x 50 cm	17,90	15,26	14,88





X964T | BS5090 Z **Baker´s Apron With Pocket**

65% Polyester / 35% Baumwolle (Natural: 100% Baumwolle)

90 x 50 cm (Breite x Länge)

240 g/m² Link Kitchen Wear

BLACK	BORDEAUX	BOTTLE GREEN
BROWN	DARK GREY (CA. P. 431)	MOUSE GREY
NATURAL (CA. P. 7499)	NAVY	ORANGE
RED	ROYAL	SAND
TERRACOTTA (CA. P. 4840)	WHITE	YELLOW

Köperbindung | Vorgeschrumpft | Reaktiv gefärbt | Praktischer Gehschlitz | Die Tasche vorne hat eine Größe von 19 x 35 cm und sitzt gleichmäßig auf Höhe der Taille. | Verstärkt an Belastungspunkten | Pflegeleicht | Durchgehender Gürtel aus Schürzenstoff | Unbedruckt, waschbar bis 60° C

Farbe	Größen	1	ab 50	ab 500
White	90 x 50 cm	19,71	16,83	16,37
Coloured	90 x 50 cm	20,87	17,80	17,35





X976 | BS5090PES **Baker´s Apron Sublimation**

100% Polyester

90 x 50 cm (Breite x Länge)

240 g/m² Link Kitchen Wear

WHITE

Köperbindung | Extra verstärkt an stark beanspruchten Stellen | Pflegeleicht | Durchgehender Gürtel in Schürzenstoff | Unbedruckt, waschbar bis 95 °C

Farbe	Größen	1	ab 50	ab 500
White	90 x 50 cm	13,64	11,64	11,35





X997 | BS5090EU **Baker´s Apron - EU Production**

65% Polyester / 35% Baumwolle

90 x 50 cm (Breite x Länge)

240 g/m² Link Kitchen Wear

BLACK	BORDEAUX	BOTTLE GREEN
DARK GREY (CA. P. 431)	NAVY	ORANGE (CA. P. 1655)
RED	ROYAL	SAND
WHITE	YELLOW	

Köperbindung | Vorgeschrumpft | Reaktiv gefärbt | Verstärkt an Belastungspunkten | Pflegeleicht | Durchgehender Gürtel aus Schürzenstoff | Unbedruckt, waschbar bis 60° C | EU Produktion

Farbe	Größen	1	ab 50	ab 500
Coloured	90 x 50 cm	22,09	18,85	18,35





X991 | CS3060JNS **Jeans Cocktail Apron**

80% Baumwolle / 20% Polyester

60 x 30 cm (Breite x Länge)

300 g/m² Link Kitchen Wear

BLACK	DENIM

Köperbindung | Vorgeschrumpft | Reaktiv gefärbt | Mit einer geräumigen 15 x 60 cm großen Tasche vorne, die in drei gleichmäßige Fächer aufgeteilt ist | Verstärkt an Belastungspunkten | Pflegeleicht | Durchgehender Gürtel aus Schürzenstoff | Unbedruckt, waschbar bis 60° C

Farbe	Größen	1	ab 50	ab 500
Coloured	60 x 30 cm	19,16	16,35	15,92





CGW0122 | 00122-44 **Bistro Apron Roma 80 GreeNature**

65% Polyester / 35% Baumwolle

80 x 100 cm (Länge x Breite)

215 g/m² CG Workwear

BLACK	CHERRY	COOL GREY
GRIFFIN	NAVY	RAVEN

Polyester aus recycelten PET-Flaschen / Bio-Baumwolle | Made in Germany | Doppelt gefärbt | Reaktivfärbung | Bänder mit Riegelnaht | Waschecht | Verstärktes Schürzenband | Sicherheitsnaht | Knitterarm und pflegeleicht | Industriewäsche- und finishertauglich | Bis 95°C waschbar

Farbe	Größen	1	ab 50	ab 500
Coloured	80 x 100 cm	41,86	36,63	35,63

*Preise lagen bei Drucklegung nicht vor.





CGW123 | 00123-01 Bistro Apron Roma 50 x 78 cm

65% Polyester / 35% Baumwolle
50 x 78 cm (Länge x Breite)
215 g/m² CG Workwear

BLACK	BUGATTI	CARAMEL	CHERRY
CHOCOLATE	CURRY	DARK BLUE	ELEFANT
GRIFFIN	KHAKI	LAVA	LEAF
MAGENTA	NAVY	PUMPKIN	RAVEN
RED	REGENCY RED	SAND	SUNSHINE
TAUPE	TOFFEE	TURQUOISE	WHITE

Made in Germany | Verstärktes Schürzenband | Doppelt gefärbt | Knitterarm und pflegeleicht | Reaktivfärbung | Bänder mit Riegelnaht | Sicherheitsnaht | Waschecht | Industriewäsche- und finishertauglich | Bis 95°C waschbar

Farbe	Größen	1	ab 50	ab 500
Coloured	50 x 78 cm	30,94	27,08	26,35





CGW1262 | 01262-01 Bistro Apron Roma Bag 50 x 78 cm

65% Polyester / 35% Baumwolle
50 x 78 cm (Länge x Breite)
215 g/m² CG Workwear

BLACK	BOTTLE GREEN	BUGATTI	CARAMEL
CHERRY	CHOCOLATE	COPPER	CURRY
DARK BLUE	ELEFANT	GRIFFIN	KHAKI
LAVA	LEAF	MAGENTA	NAVY
PUMPKIN	RAVEN	RED	REGENCY RED
SAND	SUNSHINE	TAUPE	TOFFEE
TURQUOISE	WHITE		

Made in Germany | Indanthren gefärbt | Bügelleicht | Waschecht | Knitterarm | Industriewäsche geeignet | Finishertauglich | Klassische Bistroschürze mit aufgesetzter Tasche (20 x 39 cm) | Bis 95°C waschbar |

Farbe	Größen	1	ab 50	ab 500
Coloured	50 x 78 cm	43,22	37,82	36,79





CGW1261 | 01261-01 Bistro Apron Roma Bag 80 x 100 cm

65% Polyester / 35% Baumwolle
80 x 100 cm (Länge x Breite)
215 g/m² CG Workwear

BLACK	BOTTLE GREEN	BUGATTI	CARAMEL
CHERRY	CHOCOLATE	COPPER	CURRY
DARK BLUE	ELEFANT	GRIFFIN	KHAKI
LAVA	LEAF	MAGENTA	NAVY
PUMPKIN	RAVEN	RED	REGENCY RED
SAND	SUNSHINE	TAUPE	TOFFEE
TURQUOISE	WHITE		

Made in Germany | Indanthren gefärbt | Bügelleicht | Waschecht | Knitterarm | Industriewäsche geeignet | Finishertauglich | Klassische Bistroschürze mit aufgesetzter Tasche (20 x 39 cm) | Bis 95°C waschbar |

Farbe	Größen	1	ab 50	ab 500
Coloured	80 x 100 cm	49,74	43,53	42,36





CGW1260 | 01260-01 Bistro Apron Roma Bag 100 x 100 cm

65% Polyester / 35% Baumwolle
100 x 100 cm
215 g/m² CG Workwear

BLACK	BOTTLE GREEN	BUGATTI	CARAMEL
CHERRY	CHOCOLATE	COPPER	CURRY
DARK BLUE	ELEFANT	GRIFFIN	KHAKI
LAVA	LEAF	MAGENTA	NAVY
PUMPKIN	RAVEN	RED	REGENCY RED
SAND	SUNSHINE	TAUPE	TOFFEE
TURQUOISE	WHITE		

Made in Germany | Indanthren gefärbt | Bügelleicht | Waschecht | Knitterarm | Industriewäsche geeignet | Finishertauglich | Klassische Bistroschürze mit aufgesetzter Tasche (20 x 39 cm) | Bis 95°C waschbar |

Farbe	Größen	1	ab 50	ab 500
Coloured	100 x 100 cm	55,91	48,93	47,60





CGW122 | 00122-01 Bistro Apron Roma 80

65% Polyester / 35% Baumwolle
80 x 100 cm (Länge x Breite)
215 g/m² CG Workwear

BLACK	BOTTLE GREEN	BUGATTI	CARAMEL
CHERRY	CHOCOLATE	COPPER	CURRY
DARK BLUE	ELEFANT	GRIFFIN	KHAKI
LAVA	LEAF	MAGENTA	NAVY
PUMPKIN	RAVEN	RED	REGENCY RED
SAND	SUNSHINE	TAUPE	TOFFEE
TURQUOISE	WHITE		

Made in Germany | Doppelt gefärbt | Reaktivfärbung | Bänder mit Riegelnaht | Waschecht | Verstärktes Schürzenband | Sicherheitsnaht | Knitterarm und pflegeleicht | Industriewäsche- und finishertauglich | Bis 95°C waschbar | Kellnertasche Napoli (CGW160) ist nicht im Lieferumfang enthalten

Farbe	Größen	1	ab 50	ab 500
Coloured	80 x 100 cm	38,01	33,25	32,34





CGW121 | 00121-01 Bistro Apron Roma 100 x 100 cm

65% Polyester / 35% Baumwolle
100 x 100 cm
215 g/m² CG Workwear

BLACK	BOTTLE GREEN	BUGATTI	CARAMEL
CHERRY	CHOCOLATE	COPPER	CURRY
DARK BLUE	ELEFANT	GRIFFIN	KHAKI
LAVA	LEAF	MAGENTA	NAVY
PUMPKIN	RAVEN	RED	REGENCY RED
SAND	SUNSHINE	TAUPE	TOFFEE
TURQUOISE	WHITE		

Made in Germany | Doppelt gefärbt | Reaktivfärbung | Bänder mit Riegelnaht | Waschecht | Verstärktes Schürzenband | Sicherheitsnaht | Knitterarm und pflegeleicht | Industriewäsche- und finishertauglich | Bis 95°C waschbar | Kellnertasche Napoli (CGW160) ist nicht im Lieferumfang enthalten

Farbe	Größen	1	ab 50	ab 500
Coloured	100 x 100 cm	43,74	38,27	37,25





CGW110 | 00110-01 Slit Apron Milano 100 x 100 cm

65% Polyester / 35% Baumwolle
100 x 100 cm
215 g/m² CG Workwear

BLACK	BOTTLE GREEN	BUGATTI	CARAMEL
CHERRY	CHOCOLATE	COPPER	CURRY
DARK BLUE	ELEFANT	GRIFFIN	KHAKI
LAVA	LEAF	MAGENTA	NAVY
PUMPKIN	RAVEN	RED	REGENCY RED
SAND	SUNSHINE	TAUPE	TOFFEE
TURQUOISE	WHITE		

Made in Germany | Langer Gehschlitz und durchgehendes Schürzenband | Reaktivfärbung | Bänder mit Riegelnaht | Waschecht | Knitterarm und pflegeleicht | Doppelt gefärbt | Industriewäsche- und finishertauglich | Bis 95°C waschbar | Kellnertasche Napoli (CGW160) ist nicht im Lieferumfang enthalten

Farbe	Größen	1	ab 50	ab 500
Coloured	100 x 100 cm	50,17	43,89	42,72





CGW111 | 00111-01 Slit Apron Milano 80 x 100 cm

65% Polyester / 35% Baumwolle
80 x 100 cm (Länge x Breite)
215 g/m² CG Workwear

BLACK	BOTTLE GREEN	BUGATTI	CARAMEL
CHERRY	CHOCOLATE	COPPER	CURRY
DARK BLUE	ELEFANT	GRIFFIN	KHAKI
LAVA	LEAF	MAGENTA	NAVY
PUMPKIN	RAVEN	RED	REGENCY RED
SAND	SUNSHINE	TAUPE	TOFFEE
TURQUOISE	WHITE		

Made in Germany | Langer Gehschlitz und durchgehendes Schürzenband | Reaktivfärbung | Bänder mit Riegelnaht | Waschecht | Knitterarm und pflegeleicht | Doppelt gefärbt | Industriewäsche- und finishertauglich | Bis 95°C waschbar | Kellnertasche Napoli (CGW160) ist nicht im Lieferumfang enthalten

Farbe	Größen	1	ab 50	ab 500
Coloured	80 x 100 cm	46,36	40,56	39,46

*Preise lagen bei Drucklegung nicht vor.




CGW1272 | 01272-36 Bistro Apron Vernazza

65% Polyester / 35% Baumwolle
50 x 78 cm (Länge x Breite)
215 g/m² CG Workwear

BLUE MELANGE | GREEN MELANGE | GREY MELANGE

Edle Melange Optik | Aufgesetzte Doppeltasche | Durchgehendes Band aus Schürzenstoff | 95° C waschbar, industriewäschetauglich

Farbe	Größen	1	ab 50	ab 500
Coloured	50 x 78 cm	54,29	47,50	46,22





CGW1271 | 01271-36 Bistro Apron Macerata

65% Polyester / 35% Baumwolle
80 x 100 cm (Länge x Breite)
215 g/m² CG Workwear

BLUE MELANGE | GREEN MELANGE | GREY MELANGE

Edle Melange Optik | Aufgesetzte Doppeltasche | Durchgehendes Band aus Schürzenstoff | 95° C waschbar, industriewäschetauglich

Farbe	Größen	1	ab 50	ab 500
Coloured	80 x 100 cm	58,41	51,10	49,72




CGW128 | 00128-01 Bistro Apron Pizzone Classic

65% Polyester / 35% Baumwolle
80 x 71 cm (Länge x Breite)
215 g/m² CG Workwear

BLACK | BUGATTI | CHERRY
CHOCOLATE | DARK BLUE | ELEFANT
GRIFFIN | KHAKI | LAVA
LEAF | MARINE | PALE GREY
RAVEN | RED | REGENCY RED
SAND | SUNSHINE | TAUPE
TOFFEE | WHITE

Bistroschürze mit zwei Ösen | Bänder mit Druckknöpfen auswechselbar (Bänder nicht im Lieferumfang enthalten. Das Bänderset finden Sie unter Artikel CGW42128) | Hochveredeltes Mischgewebe | Knitterarm | Strapazierfähig | Bis 95°C waschbar | Industriewäsche- und finishertauglich

Farbe	Größen	1	ab 50	ab 500
Coloured	80 x 71 cm	35,20	30,80	29,96




CGW128J | 00128-32 Bistro Apron Pizzone Jeans

65% Polyester / 35% Baumwolle
80 x 71 cm (Länge x Breite)
280 g/m² CG Workwear

DENIM

Bistroschürze mit zwei Ösen | Bänder mit Druckknöpfen auswechselbar (Bänder nicht im Lieferumfang enthalten. Das Bänderset finden Sie unter Artikel CGW42128) | Strapazierfähig | Bis 95°C waschbar | Industriewäsche- und finishertauglich

Farbe	Größen	1	ab 50	ab 500
Denim	80 x 71 cm	45,86	40,13	39,06




CGW128M | 00128-14 Bistro Apron Pizzone Melange

50% Baumwolle / 50% Polyester
80 x 71 cm (Länge x Breite)
140 g/m² CG Workwear

BLUE | BROWN | DARK GREY
LIGHT GREY

Bistroschürze mit zwei Ösen | Bänder mit Druckknöpfen auswechselbar (Bänder nicht im Lieferumfang enthalten. Das Bänderset finden Sie unter Artikel CGW42128) | Besonders leichte Qualität | Elegant meliertes Gewebe | Strapazierfähig | Bis 95°C waschbar | Industriewäsche- und finishertauglich

Farbe	Größen	1	ab 50	ab 500
Coloured	80 x 71 cm	43,55	38,10	37,08




CGW42128 | 42128-01/14/32 Pizzone Classic Strap Set

65% Polyester / 35% Baumwolle (Melange: 50% Baumwolle / 50% Polyester)
130 x 2,5 cm
CG Workwear

BLACK | BLUE MELANGE | BROWN MELANGE
BUGATTI | CHERRY | CHOCOLATE
DARK BLUE | DARK GREY MELANGE | DENIM
ELEFANT | GRIFFIN | KHAKI
LAVA | LEAF | LIGHT GREY MELANGE
MARINE | PALE GREY | RAVEN
RED | REGENCY RED | SAND
SUNSHINE | TAUPE | TOFFEE
WHITE

Zwei Bänder für Bistroschürzen, je 130 cm lang und 2,5 cm breit | Mit Druckknopf zum Befestigen an der Schürzen-Öse | Hochveredeltes Mischgewebe | Knitterarm | Strapazierfähig | Bis 95°C waschbar | Industriewäsche- und finishertauglich

Farbe	Größen	1	ab 25	ab 250
Classic Colours	130 cm	16,90	14,78	14,38
Melange Colours	130 cm	20,13	17,61	17,14
Denim	130 cm	21,16	18,52	18,02





CGW4111 | 04111-32 Slit Apron Scanno

65% Polyester / 35% Baumwolle
80 x 100 cm (Länge x Breite)
280 g/m² CG Workwear

DENIM

Made in Germany | Strapazierfähiges Denim | Braune Ziernähte | Seitliche Schlitze | Zwei große, seitlich aufgesetzte Taschen | Zwei Stiftefächer | Durchgehendes Band aus Schürzenstoff | Nahtverrieglung an Bändern und Schlitz

Farbe	Größen	1	ab 50	ab 500
Denim	80 x 100 cm	63,28	55,36	53,88





CGW4122 | 04122-32 Bistro Apron Oricola

65% Polyester / 35% Baumwolle
80 x 100 cm (Länge x Breite)
280 g/m² CG Workwear

DENIM

Made in Germany | Strapazierfähiges Denim | Braune Ziernähte | Zwei große, seitlich aufgesetzte Taschen | Zwei Stiftefächer | Durchgehendes Band aus Schürzenstoff | Verstärktes Schürzenband

Farbe	Größen	1	ab 50	ab 500
Denim	80 x 100 cm	59,43	52,00	50,60



EX101 | 10120 Schürze 90 x 60 cm

65% Polyester / 35% Baumwolle
90 x 60 cm (Breite x Länge)
220 g/m² Exner

BLACK	BORDEAUX	BOTTLE GREEN
GRAPHITE	HOT PINK	LEMON GREEN
NAVY	PURPLE	RED
ROYAL BLUE	SAND	SILVER GREY
TERRACOTTA	TOFFEE	TURQUOISE
WHITE	YELLOW	

Schürze mit durchgehendem Stoffband | Farbe Black: Industriewäsche geeignet (bis 75 °C) | Andere Farben waschbar bis 60 °C |

Farbe	Größen	1	ab 60	ab 600
Coloured	90 x 60 cm	13,73	12,76	11,90





EX1014 | 1014910/1014920 Vorbinder 90 x 60 cm

100% Polyester
90 x 60 cm (Breite x Länge)
220 g/m² Exner

BLACK | WHITE

Mit durchgehenden Stoffbändern | 90 x 60 cm

Farbe	Größen	1	ab 80	ab 800
Coloured	90 x 60 cm	10,81	10,02	9,35





EX102 | 10220 Schürze 100 x 80 cm

65% Polyester / 35% Baumwolle
100 x 80 cm (Breite x Länge)
220 g/m² Exner

BLACK	BORDEAUX	BOTTLE GREEN
GRAPHITE	HOT PINK	LEMON GREEN
NAVY	PURPLE	RED
ROYAL BLUE	SAND	SILVER GREY
TERRACOTTA	TOFFEE	TURQUOISE
WHITE	YELLOW	

Schürze mit durchgehendem Stoffband | Farbe Black: Industriewäsche geeignet (bis 75 °C) | Andere Farben waschbar bis 60 °C |

Farbe	Größen	1	ab 60	ab 600
Coloured	100 x 80 cm	21,06	19,54	18,25





EX1024 | 10249 Vorbinder 100 x 80 cm

100% Polyester
100 x 80 cm (Breite x Länge)
220 g/m² Exner

BLACK | WHITE

Mit durchgehenden Stoffbändern | 100 x 80 cm

Farbe	Größen	1	ab 80	ab 800
Coloured	100 x 80 cm	15,57	14,45	13,49

*Preise lagen bei Drucklegung nicht vor.





EX103 | 10320 **Schürze 100 x 100 cm**

65% Polyester / 35% Baumwolle
100 x 100 cm
220 g/m² Exner

BLACK	BORDEAUX	BOTTLE GREEN
GRAPHITE	HOT PINK	LEMON GREEN
NAVY	PURPLE	RED
ROYAL BLUE	SAND	SILVER GREY
TERRACOTTA	TOFFEE	TURQUOISE
WHITE	YELLOW	

Schürze mit durchgehendem Stoffband | Farbe Black: Industriewäsche geeignet (bis 75 °C) | Andere Farben waschbar bis 60 °C |

Farbe	Größen	1	ab 40	ab 400
Coloured	100 x 100 cm	29,11	27,04	25,23





EX1034 | 10349 **Vorbinder 100 x 100 cm**

100% Polyester
100 x 100 cm
220 g/m² Exner

BLACK	WHITE

Mit durchgehenden Stoffbändern | 100 x 100 cm

Farbe	Größen	1	ab 50	ab 500
Coloured	100 x 100 cm	18,14	16,83	15,71





EX117 | 117 **Schürze XXL 130 x 100 cm**

65% Polyester / 35% Baumwolle (Black Pinstripe, White: 100% Baumwolle)
130 x 100 cm (Breite x Länge)
220 g/m² Exner

BLACK	BLACK PINSTRIPE	BORDEAUX
BOTTLE GREEN	NAVY	RED
SILVER GREY	TERRACOTTA	TOFFEE
WHITE	YELLOW	

Schürze mit durchgehendem Stoffband | Extrabreit, rundum geschlossen | Farbe Black: Industriewäsche geeignet (bis 75 °C) | Andere Farben waschbar bis 60 °C |

Farbe	Größen	1	ab 40	ab 400
Coloured	130 x 100 cm	32,77	30,44	28,39





K514 | KK514 **Long Superwash® 60° Bar Apron Unisex**

100% Baumwolle
89 x 79 cm (Breite x Länge)
280 g/m² Bargear

LIME	NAVY	ORANGE
PURPLE	RASPBERRY	RED
ROYAL	TURQUOISE	

Baumwoll-Twill | Stoffbänder zum Binden aus identischem Material | Zwei Taschen vorne mittig | Superwash (waschbar bis 60°C)

Farbe	Größen	1	ab 50	ab 500
Coloured	89 x 79 cm	28,04	25,23	23,97





KY005 | BSS 3 **Bistroschürze Ibiza**

65% Polyester / 35% Baumwolle
110 x 90 cm (Breite x Länge)
215 g/m² Karlowsky

ANTHRACITE (CA. P. 7540C)	BLACK (CA. P. 419C)	BORDEAUX (CA. P. 209C)
LIGHT BROWN (CA. P. 438C)	NAVY (CA. P. 533C)	RED (CA. P. 186C)
SAND (CA. P. 7529C)	WHITE	

Köpergewebe, 215 g/m² | Hochveredelt, gekrumpft, waschecht, pflegeleicht | Bistroschürze mit durchgehendem Band aus Schürzenstoff, mit Nahtsicherung | Industriewäschetauglich | Bis 95°C waschbar |

Farbe	Größen	1	ab 75	ab 750
White	110 x 90 cm	31,77	27,23	25,42
Coloured	110 x 90 cm	36,46	31,25	29,16





KY011 | BBSS1 **Bistroschürze Basic**

65% Polyester / 35% Baumwolle
100 x 75 cm (Breite x Länge)
215 g/m² Karlowsky

ANTHRACITE (CA. P. 7540C)	AUBERGINE (CA. P. 5185C)	BASALT GREY (CA. P. 4276C)
BLACK (CA. P. 419C)	BLUE (CA. P. 7686C)	BORDEAUX (CA. P. 209C)
CAMEL (CA. P. 7504C)	FOREST GREEN (CA. P. 554C)	LIGHT BROWN (CA. P. 438C)
LIME (CA. P. 2303C)	MOSS GREEN (CA. P. 7764C)	MUSTARD (CA. P. 146C)
NAVY (CA. P. 533C)	PINE GREEN (CA. P. 4189C)	PINK (CA. P. 7636C)
RASPBERRY (CA. P. 4059C)	RED (CA. P. 186C)	SAND (CA. P. 7529C)
SUN YELLOW (CA. P. 127C)	TURQUOISE (CA. P. 639C)	WHITE

Köpergewebe, 215 g/m² | Bistroschürze mit durchgehendem Band aus Schürzenstoff, mit Nahtsicherung | Waschbar bis 60 °C

Farbe	Größen	1	ab 75	ab 750
White	100 x 75 cm	18,56	15,92	14,85
Coloured	100 x 75 cm	21,25	18,23	17,02

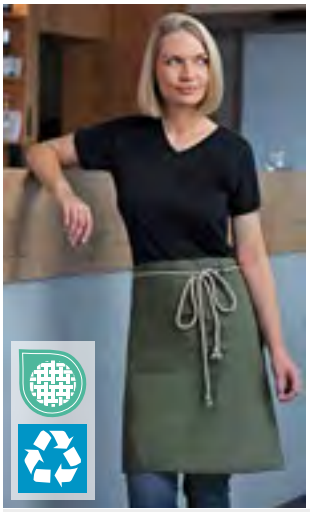



KY057 | VS 13 Vorbinder New-Nature

65% Polyester / 35% Baumwolle
90 x 55 cm (Breite x Länge)
215 g/m² Karlowsky

AUBERGINE (CA. P. 5185C) | BLACK (CA. P. 419C) | CINNAMON (CA. P. 2321C)
MOSS GREEN (CA. P. 7764C) | PEBBLE (CA. P. 4268C) | STEEL BLUE (CA. P. 2380C)

Köpergewebe, 215 g/m² | Waschecht, pflegeleicht, nachhaltig | Moderner und nachhaltiger Vorbinder in naturellem urbanen Stil | Der Artikel enthält 65% recyceltes Polyester und wurde umweltverträglich und sozial verantwortlich produziert | Mit innovativen seitlichen Eingriffen zum einfachen Erreichen der eigenen Hosentaschen | Taillienbänder aus kontrastfarbigen Kordeln sorgen für eine natürliche Optik und einen hervorragenden Sitz | 2 Schlaufen am oberen Bund unterstützen zusätzlich beim Binden | Kontrastnähte an Schlaufen und Taschen ergänzen den naturverbundenen Look | Grüner Knopf zertifiziert, www.g-k.eu/karlowsky

Farbe	Größen	1	ab 75	ab 750
Coloured	90 x 55 cm	46,22	39,60	36,96





KY112 | BBSS 3 Bistroschürze Basic mit Tasche

65% Polyester / 35% Baumwolle
70 x 70 cm (Breite x Länge)
215 g/m² Karlowsky

ANTHRACITE (CA. P. 7540C) | BLACK (CA. P. 419C) | BORDEAUX (CA. P. 209C)
NAVY (CA. P. 533C) | RED (CA. P. 186C) | WHITE

Köpergewebe, 215 g/m² | Bistroschürze mit durchgehendem Band aus Schürzenstoff | Nahtverriegelung an den Schürzenbändern sorgt für zusätzliche Strapazierfähigkeit | Aufgesetzte Tasche (40 x 20 cm) mit zwei praktischen Fächern | Bis 60 °C waschbar

Farbe	Größen	1	ab 75	ab 750
White	70 x 70 cm	18,75	16,09	15,02
Coloured	70 x 70 cm	21,35	18,30	17,06







L995 | 88020 Medium Apron Greenwich

65% Polyester / 35% Baumwolle
90 x 65 cm (Breite x Länge)
240 g/m² SOL´S

BOTTLE GREEN | BURGUNDY | CHOCOLATE
DARK GREY (SOLID) | DARK PURPLE | DEEP BLACK
NAVY | RED | ROPE
WHITE

Große Tasche mit 2 Fächern

Farbe	Größen	1	ab 50	ab 500
Coloured	90 x 65 cm	11,52	9,76	9,12







X984 | PS5070 Pizza Apron

80% Polyester / 20% Baumwolle (Olive: 100% Polyester)
70 x 50 cm (Breite x Länge)
200 g/m² Link Kitchen Wear

APPLE (CA. P. 360) | AUBERGINE (CA. P. 5115) | BLACK | BOTTLE GREEN (CA. P. 560)
BROWN (CA. P. 476) | BURGUNDY (CA. P. 216) | DARK GREY (CA. P. 431) | EMERALD (CA. P. 341)
FUCHSIA (CA. P. 219) | HOT PINK (CA. P. 241C) | KHAKI (CA. P. 7503) | LEMON (CA. P. 127)
LIGHT BLUE (CA. P. 2708) | LIME (CA. P. 382) | MIDBLUE (CA. P. 2718) | NAVY (CA. P. 2766)
OLIVE (CA. P. 378) | ORANGE (CA. P. 1655) | PALE GREY (SILVER) (CA. P. 428) | PINK (CA. P. 1895)
POSTMAN GREY (CA. P. 7545) | PURPLE (CA. P. 269) | RED (CA. P. 200) | ROYAL (CA. P. 286)
SAGE (CA. P. 5497) | STRAWBERRY RED (CA. P. 186) | SUNFLOWER (CA. P. 136C) | TURQUOISE (CA. P. 312)
WHITE

Köperbindung | Vorgeschrumpft | Reaktiv gefärbt | Verstärkt an Belastungspunkten | Pflegeleicht | Durchgehender Gürtel aus Schürzenstoff | Unbedruckt, waschbar bis 60° C

Farbe	Größen	1	ab 50	ab 500
White	70 x 50 cm	12,21	10,40	10,14
Coloured	70 x 50 cm	14,07	12,00	11,69







X985 | TS8090 Terras Apron

80% Polyester / 20% Baumwolle
90 x 80 cm (Breite x Länge)
200 g/m² Link Kitchen Wear

APPLE (CA. P. 360) | AUBERGINE (CA. P. 5115) | BLACK | BOTTLE GREEN (CA. P. 560)
BROWN (CA. P. 476) | BURGUNDY (CA. P. 216) | DARK GREY (CA. P. 431) | EMERALD (CA. P. 341)
FUCHSIA (CA. P. 219) | HOT PINK (CA. P. 241C) | KHAKI (CA. P. 7503) | LEMON (CA. P. 127)
LIGHT BLUE (CA. P. 2708) | LIME (CA. P. 382) | MIDBLUE (CA. P. 2718) | NAVY (CA. P. 2766)
OLIVE (CA. P. 378) | ORANGE (CA. P. 1655) | PALE GREY (SILVER) (CA. P. 428) | PINK (CA. P. 1895)
POSTMAN GREY (CA. P. 7545) | PURPLE (CA. P. 269) | RED (CA. P. 200) | ROYAL (CA. P. 286)
SAGE (CA. P. 5497) | STRAWBERRY RED (CA. P. 186) | SUNFLOWER (CA. P. 136C) | TURQUOISE (CA. P. 312)
WHITE

Köperbindung | Vorgeschrumpft | Reaktiv gefärbt | Die Tasche vorne ist 25 x 20 cm groß und enthält einen praktischen Stifthalter | Verstärkt an Belastungspunkten | Pflegeleicht | Durchgehender Gürtel aus Schürzenstoff | Unbedruckt, waschbar bis 60° C

Farbe	Größen	1	ab 50	ab 500
White, Black	90 x 80 cm	16,92	14,45	14,07
Coloured	90 x 80 cm	17,99	15,35	14,97

*Preise lagen bei Drucklegung nicht vor.





EASY CARE

60°

PW158 | PR158 Colours Collection Bar Apron

65% Polyester / 35% Baumwolle

90 x 80 cm (Breite x Länge)

195 g/m²

Premier Workwear

AQUA (CA. P. 344C)	BLACK (CA. P. BLACK C)	BOTTLE GREEN (CA. P. 560C)	BROWN (CA. P. 476C)
BURGUNDY (CA. P. 216C)	DARK GREY (CA. P. 431C)	EMERALD (CA. P. 341C)	FUCHSIA (CA. P. 219C)
HOT PINK (CA. P. 214C)	KHAKI (CA. P. 7503C)	LIME (CA. P. 382C)	NATURAL (CA. P. 1205C)
NAVY (CA. P. 2766C)	OLIVE (CA. P. 7763C)	ORANGE (CA. P. 1655C)	PALE GREY (SILVER) (CA. P. 428C)
PINK (CA. P. 1895C)	PURPLE (CA. P. 269C)	RED (CA. P. 200C)	ROYAL (CA. P. 286C)
SAGE (CA. P. 5497C)	SUNFLOWER (CA. P. 136C)	TURQUOISE (CA. P. 312C)	WHITE

Pflegeleicht | Fronttasche mit kombinierter Stifttasche | 90 cm Schlaufenbänder aus Hauptmaterial | Industriewäsche bis 85°C | Waschbar bis 60 °C | Twill | Größe der Tasche: 26 x 21 cm (B x H) | WRAP-Zertifizierung

Farbe	Größen	1	ab 72	ab 720
White, Black	90 x 80 cm	16,30	15,11	14,54
Coloured	90 x 80 cm	17,61	16,07	15,45





EASY CARE

60°

PW159 | PR159 'Colours' 2 in 1 Apron

65% Polyester / 35% Baumwolle

60 x 62 cm (Breite x Länge)

Premier Workwear

BLACK (CA. P. BLACK C)	BOTTLE GREEN (CA. P. 7736C)	BURGUNDY (CA. P. 209C)	EMERALD (CA. P. 7728C)
KHAKI (CA. P. 7536C)	NAVY (CA. P. 533C)	ORANGE (CA. P. 172C)	PURPLE (CA. P. 7447C)
RED (CA. P. 201C)	ROYAL (CA. P. 7687C)		

Baumwoll-Twill | Latz und Hüftschürze in einem | Tablet-freundliche Tasche bei beiden Styles | Schleifenbänder aus gleichem Material | Doppelte Funktion, Bänder werden verstaut, um die Hüftschürze zu bilden

Farbe	Größen	1	ab 72	ab 720
Coloured	60 x 62 cm	16,54	15,47	14,88



60°

PW151 | PR151 Colours Collection Mid Length Apron

65% Polyester / 35% Baumwolle

70 x 50 cm (Breite x Länge)

195 g/m²

Premier Workwear

APPLE (CA. P. 360C)	AQUA (CA. P. 344C)	AUBERGINE (CA. P. 5115C)
BLACK (CA. P. BLACK C)	BOTTLE GREEN (CA. P. 560C)	BROWN (CA. P. 476C)
BURGUNDY (CA. P. 216C)	CHESTNUT (CA. P. 7525C)	DARK GREY (CA. P. 431C)
EMERALD (CA. P. 341C)	FUCHSIA (CA. P. 219C)	HOT PINK (CA. P. 214C)
KHAKI (CA. P. 7503C)	LIME (CA. P. 382C)	MARINE BLUE (CA. P. 281C)
MOCHA (CA. P. 7505C)	NATURAL (CA. P. 1205C)	NAVY (CA. P. 2766C)
OASIS GREEN (CA. P. 371C)	OLIVE (CA. P. 378C)	ORANGE (CA. P. 1655C)
PINK (CA. P. 1895C)	PURPLE (CA. P. 269C)	RED (CA. P. 200C)
RICH VIOLET (CA. P. 2587C)	ROYAL (CA. P. 286C)	SAGE (CA. P. 5497C)
SAPPHIRE (CA. P. 300C)	SILVER (CA. P. 428C)	STEEL (CA. P. 7545C)
STRAWBERRY RED (CA. P. 186C)	SUNFLOWER (CA. P. 136C)	TEAL (CA. P. 3155C)
TERRACOTTA (CA. P. 159C)	TURQUOISE (CA. P. 312C)	WHITE

Mittellange (halbe) Schürze, lieferbar in 40 Farben | 90 cm Schlaufenbänder aus Hauptmaterial | Waschbar bis 60°C | Baumwoll-Twill | WRAP-Zertifizierung

Farbe	Größen	1	ab 72	ab 720
White, Black	70 x 50 cm	14,04	12,85	12,33
Coloured	70 x 50 cm	14,99	13,80	13,26





NEO BLU
PEOPLE IN MOTION

NB4456 | 04456 High-End Waist Apron

100% Baumwolle
86 x 104 cm
270 g/m² NEOBLU

DEEP BLACK | NIGHT | OPTIC WHITE

Extra lange, sehr strapazierfähige Hüftschürze | Großes Taillenband – 88 cm | Canvas

Farbe	Größen	1	ab 50	ab 500
Coloured	86 x 104 cm	17,47	16,54	16,11



LINK KITCHEN WEAR





X1140 | FS100140 French Apron XXL

65% Polyester / 35% Baumwolle
100 x 140 cm
240 g/m² Link Kitchen Wear

BLACK | BOTTLE GREEN | BROWN
NAVY | ORANGE | RED
SAND | YELLOW

Köperbindung | Vorgeschrumpft | Reaktiv gefärbt | Durchgehender Gürtel | Riegelnähte an Belastungspunkten | Eingedrucktes Label

Farbe	Größen	1	ab 50 (100 x 140 cm ab 10)	ab 500 (100 x 140 cm ab 100)
Coloured	100 x 140 cm	35,15	29,99	29,20
Black	100 x 140 cm	35,15	29,99	29,20



LINK KITCHEN WEAR



X1140P | FS100140..Z French Apron XXL with Pocket

65% Polyester / 35% Baumwolle
100 x 140 cm
240 g/m² Link Kitchen Wear

BLACK | BROWN | MOUSE GREY
NAVY | ROYAL | SAND

Köperbindung | Vorgeschrumpft | Reaktiv gefärbt | Die Tasche hat eine Größe von 19 x 35 cm und sitzt gleichmäßig auf Höhe der Taille. | Durchgehender Gürtel | Riegelnähte an Belastungspunkten | Eingedrucktes Label

Farbe	Größen	1	ab 50 (100 x 140 cm ab 10)	ab 500 (100 x 140 cm ab 100)
Coloured	100 x 140 cm	38,75	33,06	32,20
Black	100 x 140 cm	38,75	33,06	32,20



LINK KITCHEN WEAR





60° EASY CARE

X1000 | KS70120 Cook´s Apron XL

65% Polyester / 35% Baumwolle (Natural: 100% Baumwolle)
70 x 120 cm (Länge x Breite)
240 g/m² Link Kitchen Wear

BLACK | BOTTLE GREEN (CA. P. 560) | BROWN (CA. P. 476)
BURGUNDY (CA. P. 216) | DARK GREY (CA. P. 431) | MOUSE GREY
NATURAL (CA. P. 7499) | NAVY (CA. P. 2766) | ORANGE (CA. P. 1655)
RED (CA. P. 200) | ROYAL (CA. P. 286) | SAND
TERRACOTTA (CA. P. 4040) | WHITE | YELLOW

Köperbindung | Vorgeschrumpft | Reaktiv gefärbt | Verstärkt an Belastungspunkten | Pflegeleicht | Durchgehender Gürtel aus Schürzenstoff | Unbedruckt, waschbar bis 60° C

Farbe	Größen	1	ab 50	ab 500
White	70 x 120 cm	23,51	20,06	19,54
Coloured	70 x 120 cm	24,87	21,23	20,68



LINK KITCHEN WEAR



60° EASY CARE

X1000T | KS70120Z Cook´s Apron With Pocket

65% Polyester / 35% Baumwolle
70 x 120 cm (Länge x Breite)
240 g/m² Link Kitchen Wear

BLACK | BORDEAUX | NAVY
ORANGE | RED | SAND
WHITE | YELLOW

Köperbindung | Vorgeschrumpft | Reaktiv gefärbt | Verstärkt an Belastungspunkten | Pflegeleicht | Durchgehender Gürtel aus Schürzenstoff | Unbedruckt, waschbar bis 60° C

Farbe	Größen	1	ab 50	ab 500
White	70 x 120 cm	25,44	21,71	21,13
Coloured	70 x 120 cm	27,08	23,11	22,49



LINK KITCHEN WEAR





60° EASY CARE

X996 | KS70100EU Cook´s Apron - EU Production

65% Polyester / 35% Baumwolle
100 x 70 cm (Breite x Länge)
240 g/m² Link Kitchen Wear

BLACK | BORDEAUX | BOTTLE GREEN
DARK GREY (CA. P. 431) | NAVY | ORANGE (CA. P. 1655)
RED | ROYAL | SAND
WHITE | YELLOW

Köperbindung | Vorgeschrumpft | Reaktiv gefärbt | Verstärkt an Belastungspunkten | Pflegeleicht | Durchgehender Gürtel aus Schürzenstoff | Unbedruckt, waschbar bis 60° C | EU Produktion

Farbe	Größen	1	ab 50	ab 500
Coloured	100 x 70 cm	23,94	20,44	19,90

*Preise lagen bei Drucklegung nicht vor.





X989 | KS70100JNS Jeans Cook´s Apron

80% Baumwolle / 20% Polyester
100 x 70 cm (Breite x Länge)
300 g/m² Link Kitchen Wear

BLACK | DENIM

Köperbindung | Vorgeschrumpft | Reaktiv gefärbt | Verstärkt an Belastungspunkten | Pflegeleicht | Durchgehender Gürtel aus Schürzenstoff | Unbedruckt, waschbar bis 60° C

Farbe	Größen	1	ab 50	ab 500
Coloured	100 x 70 cm	24,66	21,04	20,49





X975 | KS70100PES Cook´s Apron Sublimation

100% Polyester
100 x 70 cm (Breite x Länge)
240 g/m² Link Kitchen Wear

WHITE

Köperbindung | Extra verstärkt an stark beanspruchten Stellen | Pflegeleicht | Durchgehender Gürtel in Schürzenstoff | Unbedruckt, waschbar bis 95 °C

Farbe	Größen	1	ab 50	ab 500
White	100 x 70 cm	15,52	13,23	12,90





X970 | KS70100 Cook´s Apron

65% Polyester / 35% Baumwolle (Natural: 100% Baumwolle)
100 x 70 cm (Breite x Länge)
240 g/m² Link Kitchen Wear

BLACK | BORDEAUX | BOTTLE GREEN | BROWN | DARK GREY (CA. P. 431) | MOUSE GREY | NATURAL (CA. P. 7499) | NAVY | ORANGE | RED | ROYAL | SAND | WHITE | YELLOW

Köperbindung | Vorgeschrumpft | Reaktiv gefärbt | Verstärkt an Belastungspunkten | Pflegeleicht | Durchgehender Gürtel aus Schürzenstoff | Unbedruckt, waschbar bis 60° C

Farbe	Größen	1	ab 50	ab 500
White	100 x 70 cm	19,52	16,66	16,23
Coloured	100 x 70 cm	20,42	17,42	16,97





X970T | KS70100Z Cook´s Apron With Pocket

65% Polyester / 35% Baumwolle (Natural: 100% Baumwolle)
100 x 70 cm (Breite x Länge)
240 g/m² Link Kitchen Wear

BLACK | BORDEAUX | BOTTLE GREEN | BROWN | DARK GREY (CA. P. 431) | MOUSE GREY | NATURAL (CA. P. 7499) | NAVY | ORANGE | RED | ROYAL | SAND | TERRACOTTA (CA. P. 4840) | WHITE | YELLOW

Köperbindung | Vorgeschrumpft | Reaktiv gefärbt | Die Tasche vorne hat eine Größe von 19 x 35 cm und sitzt gleichmäßig auf Höhe der Taille. | Verstärkt an Belastungspunkten | Pflegeleicht | Durchgehender Gürtel aus Schürzenstoff | Unbedruckt, waschbar bis 60° C |

Farbe	Größen	1	ab 50	ab 500
White	100 x 70 cm	22,75	19,42	18,92
Coloured	100 x 70 cm	24,32	20,75	20,21







X70140 | KS70140 Cook´s Apron XXL

65% Polyester / 35% Baumwolle (Natural: 100% Baumwolle)
70 x 140 cm
240 g/m² Link Kitchen Wear

BLACK | BOTTLE GREEN | BROWN | NATURAL | ORANGE | RED | ROYAL | SAND | YELLOW

Köperbindung | Vorgeschrumpft | Reaktiv gefärbt | Durchgehender Gürtel | Riegelnähte an Belastungspunkten | Eingedrucktes Label

Farbe	Größen	1	ab 50 (70 x 140 cm ab 10)	ab 500 (70 x 140 cm ab 100)
Coloured	70 x 140 cm	29,61	25,25	24,61
Black	70 x 140 cm	29,61	25,25	24,61







X70140P | KS70140..Z Cook´s Apron XXL with Pocket

65% Polyester / 35% Baumwolle
70 x 140 cm
240 g/m² Link Kitchen Wear

BLACK | BROWN | MOUSE GREY | SAND

Köperbindung | Vorgeschrumpft | Reaktiv gefärbt | Die Tasche hat eine Größe von 19 x 35 cm und sitzt gleichmäßig auf Höhe der Taille. | Durchgehender Gürtel | Riegelnähte an Belastungspunkten | Eingedrucktes Label

Farbe	Größen	1	ab 50 (70 x 140 cm ab 10)	ab 500 (70 x 140 cm ab 100)
Coloured	70 x 140 cm	32,27	27,54	26,82
Black	70 x 140 cm	32,27	27,54	26,82





X961 | FS100120 Bistro Apron XL

65% Polyester / 35% Baumwolle (Natural: 100% Baumwolle)
120 x 100 cm (Breite x Länge)
240 g/m² Link Kitchen Wear

BLACK | BORDEAUX | BOTTLE GREEN | BROWN
KHAKI | MOUSE GREY | NATURAL (CA. P. 7499) | NAVY
ORANGE | RED | ROYAL | WHITE
YELLOW

Klassische Bistroschürze wie Artikel X968 in breiterer Ausführung (120 cm) | Köperbindung | Vorgeschrumpft | Reaktiv gefärbt | Verstärkt an Belastungspunkten | Pflegeleicht | Unbedruckt, waschbar bis 60° C

Farbe	Größen	1	ab 50	ab 500
White	120 x 100 cm	28,08	23,97	23,35
Coloured	120 x 100 cm	29,70	25,35	24,70





X961T | FS100120 Z Bistro Apron XL With Front Pocket

65% Polyester / 35% Baumwolle (Natural: 100% Baumwolle)
120 x 100 cm (Breite x Länge)
240 g/m² Link Kitchen Wear

BLACK | BORDEAUX | BOTTLE GREEN | BROWN
KHAKI | MOUSE GREY | NATURAL (CA. P. 7499) | NAVY
ORANGE | RED | ROYAL | TERRACOTTA (CA. P. 4840)
WHITE | YELLOW

Klassische Bistroschürze wie Artikel X968T in breiterer Ausführung (120 cm) | Köperbindung | Vorgeschrumpft | Reaktiv gefärbt | Die Tasche vorne hat eine Größe von 19 x 35 cm und sitzt gleichmäßig auf Höhe der Taille. | Verstärkt an Belastungspunkten | Pflegeleicht | Unbedruckt, waschbar bis 60° C |

Farbe	Größen	1	ab 50	ab 500
White	120 x 100 cm	28,56	24,37	23,73
Coloured	120 x 100 cm	30,35	25,89	25,23





X962 | FS100100SP Bistro Apron With Split

65% Polyester / 35% Baumwolle (Natural: 100% Baumwolle)
100 x 100 cm
240 g/m² Link Kitchen Wear

BLACK | BORDEAUX | BOTTLE GREEN
BROWN | DARK GREY (CA. P. 431) | KHAKI
MOUSE GREY | NATURAL (CA. P. 7499) | NAVY
ORANGE | PURPLE | RED
ROYAL | TERRACOTTA (CA. P. 4840) | WHITE
YELLOW

Köperbindung | Extra verstärkt an kritischen Punkten | Reaktiv gefärbt und einlaufvorbehandelt | Pflegeleicht | Vorgeschrumpft | Waschecht | Praktischer Gehschlitz | Durchgehender Gürtel in Schürzenstoff | Unbedruckt waschbar bis 60 °C

Farbe	Größen	1	ab 50	ab 500
White	100 x 100 cm	23,59	20,11	19,59
Coloured	100 x 100 cm	24,94	21,30	20,73





X962T | FS100100SP Z Bistro Apron With Split And Front Pocket

65% Polyester / 35% Baumwolle (Natural: 100% Baumwolle)
100 x 100 cm
240 g/m² Link Kitchen Wear

BLACK | BORDEAUX | BOTTLE GREEN
BROWN | DARK GREY (CA. P. 431) | KHAKI
MOUSE GREY | NATURAL (CA. P. 7499) | NAVY
ORANGE | RED | ROYAL
TERRACOTTA (CA. P. 4840) | WHITE | YELLOW

Köperbindung | Extra verstärkt an kritischen Punkten | Reaktiv gefärbt | Pflegeleicht | Vorgeschrumpft | Waschecht | Praktischer Gehschlitz | Die Tasche vorne hat eine Größe von 19 x 35 cm und sitzt gleichmäßig auf Höhe der Taille. | Durchgehender Gürtel in Schürzenstoff | Unbedruckt waschbar bis 60 °C

Farbe	Größen	1	ab 50	ab 500
White	100 x 100 cm	26,78	22,85	22,25
Coloured	100 x 100 cm	28,37	24,20	23,59





X968 | FS100100 Bistro Apron

65% Polyester / 35% Baumwolle (Natural: 100% Baumwolle)
100 x 100 cm
240 g/m² Link Kitchen Wear

BLACK | BORDEAUX | BOTTLE GREEN
BROWN | DARK GREY (CA. P. 431) | KHAKI
MOUSE GREY | NATURAL (CA. P. 7499) | NAVY
ORANGE | PURPLE | RED
ROYAL | WHITE | YELLOW

Köperbindung | Vorgeschrumpft | Reaktiv gefärbt | Verstärkt an Belastungspunkten | Pflegeleicht | Durchgehender Gürtel aus Schürzenstoff | Unbedruckt, waschbar bis 60° C

Farbe	Größen	1	ab 50	ab 500
White, Natural	100 x 100 cm	23,21	19,80	19,28
Coloured	100 x 100 cm	24,28	20,73	20,18

*Preise lagen bei Drucklegung nicht vor.









X968T | FS100100 Z Bistro Apron With Front Pocket

65% Polyester / 35% Baumwolle (Natural: 100% Baumwolle)

100 x 100 cm

240 g/m² Link Kitchen Wear

BLACK	BORDEAUX	BOTTLE GREEN	BROWN
DARK GREY (CA. P. 431)	KHAKI	MOUSE GREY	NATURAL (CA. P. 7499)
NAVY	ORANGE	RED	ROYAL
TERRACOTTA (CA. P. 4840)	WHITE	YELLOW	

Köperbindung | Vorgeschrumpft | Reaktiv gefärbt | Die Tasche vorne hat eine Größe von 19 x 35 cm und sitzt gleichmäßig auf Höhe der Taille. | Verstärkt an Belastungspunkten | Pflegeleicht | Durchgehender Gürtel aus Schürzenstoff | Unbedruckt, waschbar bis 60° C

Farbe	Größen	1	ab 50	ab 500
White, Natural	100 x 100 cm	25,20	21,52	20,97
Coloured	100 x 100 cm	26,78	22,85	22,25





X973 | FS100100PES Bistro Apron Sublimation

100% Polyester

100 x 100 cm

240 g/m² Link Kitchen Wear

WHITE

Köperbindung | Extra verstärkt an stark beanspruchten Stellen | Pflegeleicht | Unbedruckt, waschbar bis 95 °C |

Farbe	Größen	1	ab 50	ab 500
White	100 x 100 cm	17,59	15,02	14,61





X992 | FS100100SPJNS Jeans Bistro Apron With Split

80% Baumwolle / 20% Polyester

100 x 100 cm

300 g/m² Link Kitchen Wear

BLACK	DENIM

Köperbindung | Vorgeschrumpft | Reaktiv gefärbt | Praktischer Gehschlitz | Die Tasche vorne hat eine Größe von 19 x 35 cm und sitzt gleichmäßig auf Höhe der Taille. | Verstärkt an Belastungspunkten | Pflegeleicht | Durchgehender Gürtel aus Schürzenstoff | Unbedruckt, waschbar bis 60° C

Farbe	Größen	1	ab 50	ab 500
Coloured	100 x 100 cm	26,56	22,66	22,06







X995 | FS100100EU Bistro Apron - EU Production

65% Polyester / 35% Baumwolle

100 x 100 cm

240 g/m² Link Kitchen Wear

BLACK	BORDEAUX	BOTTLE GREEN	DARK GREY (CA. P. 431)
NAVY	ORANGE (CA. P. 1655)	RED	ROYAL
SAND	WHITE	YELLOW	

Köperbindung | Vorgeschrumpft | Reaktiv gefärbt | Verstärkt an Belastungspunkten | Pflegeleicht | Durchgehender Gürtel aus Schürzenstoff | Unbedruckt, waschbar bis 60° C | EU Produktion

Farbe	Größen	1	ab 50	ab 500
Coloured	100 x 100 cm	28,27	24,11	23,49



PREMIER®



60°

PW102 | PR102 Organic Cotton Bib Apron (No Pocket)

100% Baumwolle
60 x 87 cm (Breite x Länge)
240 g/m² Premier Workwear

APPLE (CA. P. 360C)	AUBERGINE (CA. P. 5115C)	BLACK (CA. P. BLACK C)	BOTTLE GREEN (CA. P. 560C)
BROWN (CA. P. 476C)	BURGUNDY (CA. P. 216C)	DARK GREY (CA. P. 431C)	HOT PINK (CA. P. 214C)
KHAKI (CA. P. 7503C)	LIME (CA. P. 382C)	NATURAL (CA. P. 1205C)	NAVY (CA. P. 2766C)
ORANGE (CA. P. 1655C)	PURPLE (CA. P. 269C)	RED (CA. P. 200C)	ROYAL (CA. P. 286C)
SILVER (CA. P. 428C)	STEEL (CA. P. 6545C)	TURQUOISE (CA. P. 312C)	WHITE

Latzschürze aus schwerem, einlaufvorbehandeltem, saugfähigem Baumwoll-Twill | Bio-Baumwolle | Schleifenbänder aus gleichem Material | Länge ab Taille: 62 cm

Farbe	Größen	1	ab 72	ab 720
Coloured	60 x 87 cm	16,42	14,99	14,40



PREMIER®



BLEACH RESISTANT

EASY CARE

PW115 | PR115 Waterproof Bib Apron

100% Polyester, Beschichtung: 100% Polyurethan
72 x 86 cm (Breite x Länge)
110 g/m² Premier Workwear

BLACK (CA. P. BLACK C)	BOTTLE GREEN	BURGUNDY	DARK GREY (CA. P. 425C)
NAVY (CA. P. 533C)	RED (CA. P. 201C)	ROYAL (CA. P. 7687C)	WHITE

Verstellbare Schnalle am Nackenband | Wasserdicht | Bleichmittelbeständig | Eigenmaterial-Bänder

Farbe	Größen	1	ab 72	ab 720
Coloured	72 x 86 cm	11,90	10,71	10,31



Dennys LONDON®

60° EASY

DL200 | DP200 Recycled Polyester Bib Apron

100% Polyester
80 x 85 cm (Breite x Länge)
195 g/m² Dennys London

BISCUIT	BLACK	BOTTLE GREEN
GRIFFIN	HOT PINK	LIGHT OLIVE
LIME	MID BLUE	NAVY
OLIVE	ORANGE	RED
ROYAL	SAGE	SEA GRASS
STORM GREY	WHITE	

Farblich angepasste Schürzenbänder und verstellbares Nackenband | Knitterfrei, schnelle trocknend, lange Nutzungsdauer | Pflegeleicht, bügelleicht und bleichecht

Farbe	Größen	1	ab 20	ab 200
Coloured	80 x 85 cm	22,21	21,54	19,99



Dennys LONDON®

EASY CARE

DL010 | DP10 Bib Apron With Adjustable Halter

65% Polyester / 35% Baumwolle
91 x 91 cm
245 g/m² Dennys London

BLACK	BOTTLE GREEN	CLARET
GRIFFIN	LIGHT GREY	LIGHT OLIVE
NAVY	OLIVE	PEAT
RED	ROYAL	STORM GREY

Unsichtbares, verstellbares Band | Bänder aus dem gleichen Material | Bleichmittelbeständig | Waschbar | Pflegeleicht | Strapazierfähiger Stoff | Max. Waschtemperatur 65 °C

Farbe	Größen	1	ab 50	ab 500
Coloured	91 x 91 cm	31,82	30,82	28,63



Dennys LONDON®

60°

DL130 | DP130 Apron With Grey Ties Crossover

65% Polyester / 35% Baumwolle
70 x 91 cm (Breite x Länge)
245 g/m² Dennys London

BLACK	BOTTLE GREEN	CLARET
OLIVE	RED	STORM GREY

Am Rücken gekreuzte Latzschürze verringert die Belastung im Nacken | Band in Kontrastfarben | Eine große Tasche | Bleichmittelbeständig

Farbe	Größen	1	ab 20	ab 200
Coloured	70 x 91 cm	36,84	35,70	33,15

*Preise lagen bei Drucklegung nicht vor.

NEO BLU
PEOPLE IN MOTION



NB4455 | 04455 **High-End Bib Apron**

100% Baumwolle
115 x 104 cm
270 g/m²

NEOBLU

DEEP BLACK | NIGHT | OPTIC WHITE

Extra lange, sehr strapazierfähige Chef-Latzschürze | Fixiertes Nackenband | Großes Taillenband – 88 cm | Canvas

Farbe	Größen	1	ab 50	ab 500
Coloured	115 x 104 cm	20,02	18,94	18,45



PREMIER



60°

PW165 | PR165 Essential Bib Apron

65% Polyester / 35% Baumwolle (Black: 80% Polyester / 20% Baumwolle)
67 x 78 cm (Breite x Länge)
170 g/m² Premier Workwear

BLACK (CA. P. BLACK C) | DARK GREY (CA. P. 425C) | NAVY (CA. P. 533C) | RED (CA. P. 201C) | ROYAL (CA. P. 7687C) | WHITE

Umhängeband und Schlaufenbänder aus Hauptmaterial | Waschbar bis 60 °C | WRAP-Zertifizierung

Farbe	Größen	1	ab 100	ab 1000
Coloured	67 x 78 cm	10,23	9,04	8,66

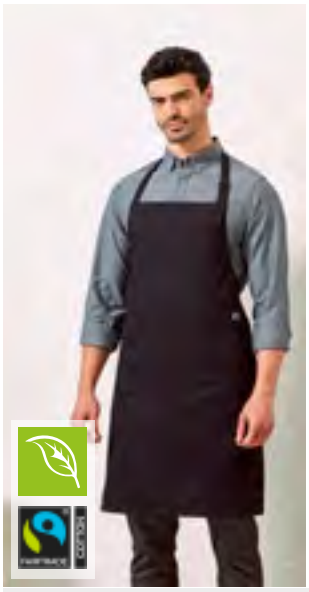

PREMIER



PW112 | PR112 Apron (Fairtrade Cotton)

100% Baumwolle
60 x 84 cm (Breite x Länge)
200 g/m² Premier Workwear

BLACK (CA. P. BLACK C)

Fairtrade-zertifizierte Baumwolle | Nackenband aus gleichem Material mit Größenverstellung | Schleifenbänder aus gleichem Material | Waschbar bis 40° C | Einzelne Tasche

Farbe	Größen	1	ab 72	ab 720
Black (ca. Pantone Black C)	60 x 84 cm	24,51	23,09	22,18



Westford Mill





WM364 | W364 Fairtrade Cotton Adult Craft Apron

100% Baumwolle
70 x 93 cm
290 g/m² Westford Mill

BLACK | FRENCH NAVY | NATURAL

Fairtrade-zertifizierte Baumwolle | Baumwoll-Drill | 290 g/m² (10 oz/yd²) | Latzschürze | Große Vordertasche | Baumwoll-Bindeband mit verstellbarer Schiebeschnalle | 100cm lange Baumwoll-Taillenbänder im Fischgrätmuster | Schürzenlänge: 93cm | Schürzenbreite: 70 cm

Farbe	Größen	1	ab 72	ab 720
Natural	70 x 93 cm	12,47	11,40	10,47
Coloured	70 x 93 cm	15,07	13,78	12,66



LINK KITCHEN WEAR



EASY CARE

60°

Sublimation

X972 | BBQ8073PES Barbecue Apron Sublimation

100% Polyester
73 x 80 cm (Breite x Länge)
240 g/m² Link Kitchen Wear

WHITE

Köperbindung | Extra verstärkt an stark beanspruchten Stellen | Pflegeleicht | Unbedruckt, waschbar bis 95 °C

Farbe	Größen	1	ab 50	ab 500
White	73 x 80 cm	14,88	12,69	12,35



LINK KITCHEN WEAR



60°

EASY CARE

X967 | HS8073 Hobby Apron

65% Polyester / 35% Baumwolle (Natural: 100% Baumwolle)
73 x 80 cm (Breite x Länge)
240 g/m² Link Kitchen Wear

BLACK | BORDEAUX | BOTTLE GREEN | BROWN | DARK GREY (CA. P. 431) | KHAKI | MOUSE GREY | NATURAL (CA. P. 7499) | NAVY | ORANGE | PURPLE | RED | ROYAL | TERRACOTTA (CA. P. 4840) | WHITE | YELLOW

Köperbindung | Vorgeschrumpft | Reaktiv gefärbt | Die Tasche vorne hat eine Größe von 19 x 35 cm und sitzt gleichmäßig auf Höhe der Taille. | Verstärkt an Belastungspunkten | Pflegeleicht | Unbedruckt, waschbar bis 60° C

Farbe	Größen	1	ab 50	ab 500
White	73 x 80 cm	20,83	17,78	17,30
Coloured	73 x 80 cm	22,09	18,85	18,35



LINK KITCHEN WEAR



EASY CARE

60°

Sublimation

X974 | BBQ11073PES Barbecue Apron XL Sublimation

100% Polyester
73 x 110 cm (Breite x Länge)
240 g/m² Link Kitchen Wear

WHITE

Köperbindung | Extra verstärkt an stark beanspruchten Stellen | Pflegeleicht | Unbedruckt, waschbar bis 95 °C

Farbe	Größen	1	ab 50	ab 500
White	73 x 110 cm	17,99	15,35	14,97

*Preise lagen bei Drucklegung nicht vor.



X965 | BBQ8073 Barbecue Apron

65% Polyester / 35% Baumwolle (Natural: 100% Baumwolle)
73 x 80 cm (Breite x Länge)
240 g/m² Link Kitchen Wear

BLACK	BORDEAUX	BOTTLE GREEN
BROWN	DARK GREY (CA. P. 431)	KHAKI
MOUSE GREY	NATURAL (CA. P. 7499)	NAVY
ORANGE	PURPLE	RED
ROYAL	TERRACOTTA (CA. P. 4840)	WHITE
YELLOW		

Köperbindung | Vorgeschrumpft | Reaktiv gefärbt | Verstärkt an Belastungspunkten | Pflegeleicht | Unbedruckt, waschbar bis 60° C

Farbe	Größen	1	ab 50	ab 500
White	73 x 80 cm	17,14	14,64	14,26
Coloured	73 x 80 cm	18,18	15,52	15,11



X993 | BBQ8073EU Barbecue Apron - EU Production

65% Polyester / 35% Baumwolle
73 x 80 cm (Breite x Länge)
240 g/m² Link Kitchen Wear

BLACK	BORDEAUX	BOTTLE GREEN
DARK GREY (CA. P. 431)	NAVY	ORANGE (CA. P. 1655)
RED	ROYAL	SAND
WHITE	YELLOW	

Köperbindung | Vorgeschrumpft | Reaktiv gefärbt | Verstärkt an Belastungspunkten | Pflegeleicht | Unbedruckt, waschbar bis 60° C | EU Produktion

Farbe	Größen	1	ab 50	ab 500
Coloured	73 x 80 cm	26,04	22,21	21,63



X994 | HS8073EU Hobby Apron - EU Production

65% Polyester / 35% Baumwolle
73 x 80 cm (Breite x Länge)
240 g/m² Link Kitchen Wear

BLACK	BORDEAUX	BOTTLE GREEN
DARK GREY (CA. P. 431)	NAVY	ORANGE (CA. P. 1655)
RED	ROYAL	SAND
WHITE	YELLOW	

Köperbindung | Vorgeschrumpft | Reaktiv gefärbt | Die Tasche vorne hat eine Größe von 19 x 35 cm und sitzt gleichmäßig auf Höhe der Taille | Verstärkt an Belastungspunkten | Pflegeleicht | Unbedruckt, waschbar bis 60° C | EU Produktion

Farbe	Größen	1	ab 50	ab 500
Coloured	73 x 80 cm	29,46	25,13	24,49



X999 | BBQ9090EU Barbecue Apron XB - EU Production

65% Polyester / 35% Baumwolle
90 x 90 cm
240 g/m² Link Kitchen Wear

BLACK	BOTTLE GREEN (CA. P. 560)	BURGUNDY (CA. P. 216)
DARK GREY (CA. P. 431)	NAVY (CA. P. 2766)	ORANGE (CA. P. 1655)
RED (CA. P. 200)	ROYAL (CA. P. 286)	SAND
WHITE	YELLOW	

Köperbindung | Vorgeschrumpft | Reaktiv gefärbt | Verstärkt an Belastungspunkten | Pflegeleicht | Unbedruckt, waschbar bis 60° C | EU Produktion |

Farbe	Größen	1	ab 50	ab 500
Coloured	90 x 90 cm	33,46	28,56	27,82



X979 | BBQ9073ADJ Barbecue Apron Adjustable

65% Polyester / 35% Baumwolle
73 x 90 cm (Breite x Länge)
240 g/m² Link Kitchen Wear

BLACK	BORDEAUX	BOTTLE GREEN
BROWN	DARK GREY (CA. P. 431)	MOUSE GREY
NAVY	ORANGE	RED
ROYAL	WHITE	YELLOW

Köperbindung | Vorgeschrumpft | Reaktiv gefärbt | Verstellbares Nackenband | Verstärkt an Belastungspunkten | Pflegeleicht | Unbedruckt, waschbar bis 60° C

Farbe	Größen	1	ab 50	ab 500
Coloured	73 x 90 cm	23,21	19,80	19,28



X969 | BBQ11073 Barbecue Apron XL

65% Polyester / 35% Baumwolle (Natural: 100% Baumwolle)
73 x 110 cm (Breite x Länge)
240 g/m² Link Kitchen Wear

BLACK	BORDEAUX	BOTTLE GREEN
BROWN	DARK GREY (CA. P. 431)	MOUSE GREY
NATURAL (CA. P. 7499)	NAVY	ORANGE
PURPLE	RED	ROYAL
SAND	TERRACOTTA (CA. P. 4840)	WHITE
YELLOW		

Köperbindung | Vorgeschrumpft | Reaktiv gefärbt | Verstärkt an Belastungspunkten | Pflegeleicht | Unbedruckt, waschbar bis 60° C

Farbe	Größen	1	ab 50	ab 500
Coloured	73 x 110 cm	23,21	19,80	19,28





X987 | GS8572 Grill Apron

80% Polyester / 20% Baumwolle (Olive: 100% Polyester)
72 x 85 cm (Breite x Länge)
200 g/m² Link Kitchen Wear

APPLE (CA. P. 360) | AUBERGINE (CA. P. 5115) | BLACK | BOTTLE GREEN (CA. P. 560)
BROWN (CA. P. 476) | BURGUNDY (CA. P. 216) | DARK GREY (CA. P. 431) | EMERALD (CA. P. 341)
FUCHSIA (CA. P. 219) | HOT PINK (CA. P. 241C) | KHAKI (CA. P. 7503) | LEMON (CA. P. 127)
LIGHT BLUE (CA. P. 2708) | LIME (CA. P. 382) | MIDBLUE (CA. P. 2718) | NAVY (CA. P. 2766)
OLIVE (CA. P. 378) | ORANGE (CA. P. 1655) | PALE GREY (SILVER) (CA. P. 428) | PINK (CA. P. 1895)
POSTMAN GREY (CA. P. 7545) | PURPLE (CA. P. 269) | RED (CA. P. 200) | ROYAL (CA. P. 286)
SAGE (CA. P. 5497) | STRAWBERRY RED (CA. P. 186) | SUNFLOWER (CA. P. 136C) | TURQUOISE (CA. P. 312)
WHITE

Köperbindung | Vorgeschrumpft | Reaktiv gefärbt | Verstellbares Nackenband | Die Tasche vorne ist 25 x 20 cm groß und enthält einen praktischen Stifthalter | Verstärkt an Belastungspunkten | Pflegeleicht | Unbedruckt, waschbar bis 60° C

Farbe	Größen	1	ab 50	ab 500
White, Black	72 x 85 cm	15,68	13,40	13,04
Coloured	72 x 85 cm	17,11	14,59	14,21

X986 | MS8572 Multi Apron

80% Polyester / 20% Baumwolle (Fuchsia, Olive: 100% Polyester)
72 x 85 cm (Breite x Länge)
200 g/m² Link Kitchen Wear

APPLE (CA. P. 360) | AUBERGINE (CA. P. 5115) | BLACK | BOTTLE GREEN (CA. P. 560)
BROWN (CA. P. 476) | BURGUNDY (CA. P. 216) | DARK GREY (CA. P. 431) | EMERALD (CA. P. 341)
FUCHSIA (CA. P. 219) | KHAKI (CA. P. 7503) | LEMON (CA. P. 127) | LIGHT BLUE (CA. P. 2708)
LIME (CA. P. 382) | MIDBLUE (CA. P. 2718) | NAVY (CA. P. 2766) | OLIVE (CA. P. 378)
ORANGE (CA. P. 1655) | PALE GREY (SILVER) (CA. P. 428) | PINK (CA. P. 1895) | POSTMAN GREY (CA. P. 7545)
PURPLE (CA. P. 269) | RED (CA. P. 200) | ROYAL (CA. P. 286) | SAGE (CA. P. 5497)
STRAWBERRY RED (CA. P. 186) | SUNFLOWER (CA. P. 136C) | TURQUOISE (CA. P. 312) | WHITE

Köperbindung | Vorgeschrumpft | Reaktiv gefärbt | Verstellbares Nackenband | Verstärkt an Belastungspunkten | Pflegeleicht | Unbedruckt, waschbar bis 60° C

Farbe	Größen	1	ab 50	ab 500
White, Black	72 x 85 cm	14,28	12,19	11,88
Coloured	72 x 85 cm	15,99	13,64	13,28



K515 | KK515 Bib Superwash® 60° Bar Apron Unisex

100% Baumwolle
One Size
280 g/m² Bargear

LIME | ORANGE | RASPBERRY
ROYAL

Bänder in derselben Farbe am Bund | Doppelte, offene Taschen | Verstellbare Nackenschlaufe | Gewebtes Label | Unisex | Superwash (waschbar bis 60°C) |

Farbe	Größen	1	ab 25	ab 250
Coloured	One Size	32,80	29,51	28,04



K517 | KK517 Bib Superwash® 60° Apron Unisex

65% Polyester / 35% Baumwolle
89 x 92 cm (Länge x Breite)
190 g/m² Bargear

BLACK | DARK GREY | NAVY
WHITE

Unisex-Bistroschürze | Bänder in derselben Farbe am Bund | Verstellbare Nackenschlaufe mit Kunststoffverstellern | Gewebtes Bargear®-Etikett und Pflegeetikett am Taillenbund |

Farbe	Größen	1	ab 50	ab 500
Coloured	89 x 92 cm	16,14	14,52	13,78



PW130 | PR130 Calibre Heavy Cotton Canvas Bib Apron

100% Baumwolle
72 x 86 cm (Breite x Länge)
320 g/m² Premier Workwear

BLACK (CA. P. BLACK C) | BURGUNDY | DARK GREY
KHAKI | NATURAL | NAVY (CA. P. 2378C)
RED | SILVER (CA. P. COOL GRAY 7C)

Latzschürze in regulärer Länge (86 cm lang und 72 cm breit) | Schwer und strapazierfähig | Große Metall-Ösen | 90 cm lange Bindebänder | Dazu passt: Hüftschürze „Calibre“ (PR133)

Farbe	Größen	1	ab 36	ab 360
Coloured	72 x 86 cm	22,02	20,59	19,75

*Preise lagen bei Drucklegung nicht vor.



PREMIER®



60°

PW154 | PR154 Colours Collection Bib Apron With Pocket

65% Polyester / 35% Baumwolle (Denim: 70% Baumwolle / 30% Polyester)
72 x 86 cm (Breite x Länge)
195 g/m² Premier Workwear

APPLE (CA. P. 360C)	AQUA (CA. P. 344C)	AUBERGINE (CA. P. 5115C)	BLACK (CA. P. BLACK C)
BLACK DENIM (CA. P. 532C)	BLUE DENIM (CA. P. 2166C)	BOTTLE GREEN (CA. P. 560C)	BROWN (CA. P. 476C)
BURGUNDY (CA. P. 216C)	CAMEL (CA. P. 132C)	CHARCOAL	CHESTNUT (CA. P. 7525C)
DARK GREY (CA. P. 431C)	DUCK EGG BLUE (CA. P. 7466C)	EMERALD (CA. P. 341C)	FUCHSIA (CA. P. 219C)
GREY DENIM (CA. P. COOL GRAY 10C)	HOT PINK (CA. P. 214C)	INDIGO DENIM	KHAKI (CA. P. 7503C)
LATTE (CA. P. 7530C)	LEMON (CA. P. 127C)	LIGHT BLUE (CA. P. 2708C)	LILAC (CA. P. 264C)
LIME (CA. P. 382C)	MARINE BLUE (CA. P. 281C)	MIDBLUE (CA. P. 2718)	MOCHA (CA. P. 7505C)
MOSS GREEN (CA. P. 2410C)	NATURAL (CA. P. 1205C)	NAVY (CA. P. 2766C)	OASIS GREEN (CA. P. 371C)
OLIVE (CA. P. 378C)	ORANGE (CA. P. 1655C)	PALE GREY (SILVER) (CA. P. 428C)	PINK (CA. P. 1895C)
PURPLE (CA. P. 269C)	RED (CA. P. 200C)	RICH VIOLET (CA. P. 2587C)	ROSE (CA. P. 5015C)
ROYAL (CA. P. 286C)	SAGE (CA. P. 5497C)	SAPPHIRE (CA. P. 300C)	STEEL (CA. P. 7545C)
STRAWBERRY RED (CA. P. 186C)	SUNFLOWER (CA. P. 136C)	TEAL (CA. P. 3155C)	TERRACOTTA (CA. P. 159C)
TURQUOISE (CA. P. 312C)	WHITE		

Gleichfarbige und verstellbare Umhängeschlaufe | 60° Wäsche | WRAP-Zertifizierung

Farbe	Größen	1	ab 72	ab 720
White, Black	72 x 86 cm	15,35	14,16	13,59
Coloured	72 x 86 cm	16,54	15,35	14,76
Denim Colours	72 x 86 cm	18,56	17,37	16,68





PREMIER®



60°

EASY CARE

PW150 | PR150 Colours Collection Bib Apron

65% Polyester / 35% Baumwolle (Denim: 70% Polyester / 30% Baumwolle)
72 x 86 cm (Breite x Länge), Black & White: 91 x 102 cm (Breite x Länge)
195 g/m² (Denim: 265 g/m²) Premier Workwear

72 x 86 cm, 91 x 102 cm

BLACK (CA. P. BLACK C)	WHITE

72 x 86 cm

APPLE (CA. P. 360C)	AQUA (CA. P. 344C)	AUBERGINE (CA. P. 5115C)	BLACK DENIM (CA. P. 433C)
BLUE DENIM (CA. P. 2166C)	BOTTLE GREEN (CA. P. 560C)	BROWN (CA. P. 476C)	BURGUNDY (CA. P. 216C)
CAMEL (CA. P. 132C)	CHARCOAL (CA. P. 6 U)	CHESTNUT (CA. P. 7525C)	CORNFLOWER (CA. P. 279C)
CYAN (CA. P. CYAN C)	DARK GREY (CA. P. 431C)	DUCK EGG BLUE (CA. P. 7466C)	EMERALD (CA. P. 341C)
FUCHSIA (CA. P. 219C)	GREY DENIM (CA. P. 425C)	HOT PINK (CA. P. 214C)	INDIGO DENIM (CA. P. 2767C)
KELLY GREEN (CA. P. 355C)	KHAKI (CA. P. 7503C)	LATTE (CA. P. 7530C)	LAVENDER (CA. P. 2573C)
LEMON (CA. P. 127C)	LIGHT BLUE (CA. P. 2708C)	LILAC (CA. P. 264C)	LIME (CA. P. 382C)
MAGENTA (CA. P. MAGENTA C)	MARINE BLUE (CA. P. 281C)	MIDBLUE (CA. P. 2718)	MOCHA (CA. P. 7505C)
MOSS GREEN (CA. P. 2410C)	MUSHROOM (CA. P. 410C)	MUSTARD (CA. P. 7405C)	NATURAL (CA. P. 1205C)
NAVY (CA. P. 2766C)	OASIS GREEN (CA. P. 371C)	OLIVE (CA. P. 378C)	ORANGE (CA. P. 1655C)
PALE GREY (SILVER) (CA. P. 428C)	PEACOCK (CA. P. 7477C)	PINK (CA. P. 1895C)	PISTACHIO (CA. P. 578C)
PURPLE (CA. P. 269C)	RASPBERRY CRUSH (CA. P. 234C)	RED (CA. P. 200C)	RICH VIOLET (CA. P. 2587C)
ROSE (CA. P. 5015C)	ROYAL (CA. P. 286C)	SAGE (CA. P. 5497C)	SALSA (CA. P. 187C)
SAPPHIRE (CA. P. 300C)	STEEL (CA. P. 7545C)	STRAWBERRY RED (CA. P. 186C)	SUNFLOWER (CA. P. 136C)
TEAL (CA. P. 3155C)	TERRACOTTA (CA. P. 159C)	TURQUOISE (CA. P. 312C)	YELLOW (CA. P. YELLOW C)

Klassische Premier-Schürze erhältlich in 60 Farben | Pflegeleicht | 60° Wäsche | Verstellbare Schnalle am Nackenband | Ausschnitt aus dem gleichen Stoff wie Hauptstoff | 90 cm lange Bänder aus identischem Material | In Black und White jetzt auch in XL erhältlich

Farbe	Größen	1	ab 72 (91 x 102 cm ab 36)	ab 720 (91 x 102 cm ab 360)
White, Black	72 x 86 cm	13,80	12,61	12,11
White, Black	91 x 102 cm	17,14	15,95	15,30
Coloured	72 x 86 cm	15,71	14,28	13,71
Denim Colours	72 x 86 cm	19,16	17,73	17,04



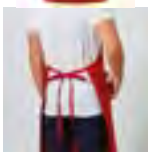

PW120 | PR120 **Recycled & Organic Fairtrade Bib Apron**

65% Polyester / 35% Baumwolle
86 x 72 cm
280 g/m² Premier Workwear

BLACK (CA. P. BLACK C) | DARK GREY (CA. P. 425C) | NAVY (CA. P. 533C) | RED (CA. P. 201C) | WHITE

65% recyceltes Polyester / 35% Bio-Baumwolle | 86 cm lang und 72 cm breit, mit 90 cm langen Bändern | Zwei schräge Seitentaschen mit einer Tiefe von 24 cm und einer Breite von 18 cm | Schwere Latzschürze in regulärer Länge | Über eine Schnalle am Nackenband verstellbar

Farbe	Größen	1	ab 36	ab 360
Coloured	86 x 72 cm	26,06	24,75	23,78

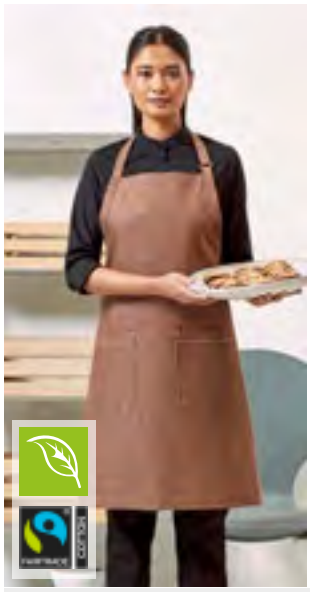



PW113 | PR113 **Organic Denim Fairtrade Bib Apron**

100% Baumwolle
80 x 72 cm
235 g/m² Premier Workwear

BLACK DENIM (CA. P. 532C) | BROWN DENIM (CA. P. 4705C) | INDIGO DENIM

Twill aus 100% Bio-Baumwolle | Fairtrade-zertifizierte Baumwolle | 80 cm lang und 72 cm breit, mit 107 cm langen Bändern | Zwei auf Gehrung geschnittene Taschen mit einer Tiefe von 20 cm und einer Breite von 19,5 cm mit Kontrastnähten | Schnalle zur Längeneinstellung in antikem Messing/Rotguss am Nackenband

Farbe	Größen	1	ab 36	ab 360
Coloured	80 x 72 cm	26,06	24,75	23,78



PW181 | PR181 **Artisan´s Choice Double Pocket Canvas Apron**

60% Baumwolle / 40% Polyester
72 x 86 cm (Breite x Länge)
310 g/m² Premier Workwear

BLACK (CA. P. BLACK C) | DARK GREY (CA. P. 425C) | NATURAL (CA. P. 4755C) | OLIVE (CA. P. 7763C)

Schwere Latzschürze aus Canvas-Material mit abgerundeten Kanten | Kann als Latz- oder Hüftschürze getragen werden | Mit hohem Baumwollanteil und 40% recyceltem Polyester | Verstellbares, geknotetes Nackenband und passende Bindebänder (90 cm) | Mittige Doppeltasche, jeweils 14,5 cm breit und 18 cm lang

Farbe	Größen	1	ab 72	ab 720
Coloured	72 x 86 cm	22,25	19,87	18,83





KY006 | LS 5 **Latzschürze Faro**

65% Polyester / 35% Baumwolle
75 x 95 cm (Breite x Länge)
215 g/m² Karlowsky

ANTHRACITE (CA. P. 7540C) | BLACK (CA. P. 419C) | BORDEAUX (CA. P. 209C) | LIGHT BROWN (CA. P. 438C) | NAVY (CA. P. 533C) | RED (CA. P. 186C) | SAND (CA. P. 7529C) | WHITE

Köpergewebe, 215 g/m² | Hochveredelt, gekrumpft, waschecht, pflegeleicht | Latzschürze mit Bändern aus Schürzenstoff, mit Nahtsicherung | Länge des Nackenbands: ca. 60 cm | Industriewäschetauglich | Bis 95°C waschbar

Farbe	Größen	1	ab 75	ab 750
White	75 x 95 cm	31,18	26,73	24,94
Coloured	75 x 95 cm	36,06	30,92	28,85





KY026 | LS7 **Latzschürze Denmark**

65% Polyester / 35% Baumwolle
75 x 95 cm (Breite x Länge)
215 g/m² Karlowsky

ANTHRACITE (CA. P. 7540C) | BLACK (CA. P. 419C) | BORDEAUX (CA. P. 209C) | LIGHT BROWN (CA. P. 438C) | NAVY (CA. P. 533C) | RED (CA. P. 186C) | SAND (CA. P. 7529C) | WHITE

Köpergewebe, 215 g/m² | Hochveredelt, gekrumpft, waschecht, pflegeleicht | Latzschürze mit Bändern aus Schürzenstoff, mit Nahtsicherung | Länge des Nackenbands: ca. 60 cm | Aufgesetzte Tasche mit 2 Fächern, 40 x 20 cm | Industriewäschetauglich | Bis 95°C waschbar

Farbe	Größen	1	ab 75	ab 750
White	75 x 95 cm	33,61	28,80	26,87
Coloured	75 x 95 cm	38,48	32,99	30,77





KY072 | LS 14 **Latzschürze Santorini**

65% Polyester / 35% Baumwolle
75 x 95 cm (Breite x Länge)
215 g/m² Karlowsky

ANTHRACITE (CA. P. 7540C) | BLACK (CA. P. 419C) | BORDEAUX (CA. P. 209C) | LIGHT BROWN (CA. P. 438C) | NAVY (CA. P. 533C) | RED (CA. P. 186C) | SAND (CA. P. 7529C) | WHITE

Köpergewebe, 215 g/m² | Hochveredelt, gekrumpft, waschecht, pflegeleicht | Latzschürze mit Bändern aus Schürzenstoff, mit Nahtsicherung | Latzband mit Druckknopf zum Einstellen der Länge in 3 verschiedenen Stufen | Industriewäschetauglich | Bis 95°C waschbar |

Farbe	Größen	1	ab 75	ab 750
White	75 x 95 cm	34,32	29,42	27,44
Coloured	75 x 95 cm	38,32	32,84	30,65

*Preise lagen bei Drucklegung nicht vor.



EX106 | 10620 Latzschürze 80 x 100 cm

65% Polyester / 35% Baumwolle
80 x 100 cm (Breite x Länge)
220 g/m² Exner

BLACK	BORDEAUX	BOTTLE GREEN
GRAPHITE	HOT PINK	LEMON GREEN
NAVY	PURPLE	RED
ROYAL BLUE	SAND	SILVER GREY
TERRACOTTA	TOFFEE	TURQUOISE
WHITE	YELLOW	

Stoffbänder | Verstellbares Halsband | Tasche auf dem rechten Oberschenkel ((B) 18 x (H) 20 cm) | Farbe Black: Industriewäsche geeignet (bis 75 °C) | Andere Farben waschbar bis 60 °C | |

Farbe	Größen	1	ab 60	ab 600
Coloured	80 x 100 cm	21,78	20,23	18,87





EX141 | 141 Latzschürze XXL 100 x 100 cm

65% Polyester / 35% Baumwolle (Black Pinstripe: 100% Baumwolle)
100 x 100 cm
220 g/m² Exner

BLACK	BLACK PINSTRIPE	BORDEAUX
GRAPHITE	PURPLE	RED
SILVER GREY	TOFFEE	WHITE

Stoffbänder | Verstellbares Halsband | Softausstattung, bügelleicht | Tasche auf dem rechten Oberschenkel ((B) 18 x (H) 20 cm) | Farbe Black: Industriewäsche geeignet (bis 75 °C) | Andere Farben waschbar bis 60 °C |

Farbe	Größen	1	ab 40	ab 400
Coloured	100 x 100 cm	36,44	33,82	31,58
Black Pinstripe	100 x 100 cm	47,41	44,03	41,10





L990 | 88010 Long Apron Gala

65% Polyester / 35% Baumwolle
75 x 90 cm (Breite x Länge)
240 g/m² SOL´S

APPLE GREEN	AQUA	BOTTLE GREEN
BROWN	BURGUNDY	CHOCOLATE
DARK GREY (SOLID)	DARK PURPLE	DEEP BLACK
GOLD	KELLY GREEN	NAVY
ORANGE	ORCHID PINK	PURE GREY
RED	ROPE	ROYAL BLUE 241
WHITE		

Pflegeleicht | Große 2-teilige Tasche (Gesamtgröße: ca. 20 x 40 cm (H x B)) | Durch Metall-Schnalle verstellbare Nackenschlaufe

Farbe	Größen	1	ab 10	ab 500 (75 x 90 cm ab 100)
Coloured	75 x 90 cm	14,59	12,35	11,57





X1012 | HSC8070 Cotton Hobby Apron

100% Baumwolle
80 x 70 cm
230 g/m² Link Kitchen Wear

BLACK	BORDEAUX	DARK GREY (CA. P. 431)
MOUSE GREY	NAVY (CA. P. 2766)	RED (CA. P. 200)
WHITE		

Köperbindung | Vorgeschrumpft | Reaktiv gefärbt | Die Tasche vorne hat eine Größe von 19 x 35 cm und sitzt gleichmäßig auf Höhe der Taille | Verstärkt an Belastungspunkten | Pflegeleicht | Unbedruckt, waschbar bis 60° C

Farbe	Größen	1	ab 50	ab 500
Coloured	80 x 70 cm	18,37	15,68	15,28





X1008 | BBQC8070 Cotton Barbecue Apron

100% Baumwolle
80 x 70 cm
230 g/m² Link Kitchen Wear

BLACK	BORDEAUX	DARK GREY (CA. P. 431)
MOUSE GREY	NAVY (CA. P. 2766)	RED (CA. P. 200)
WHITE		

Köperbindung | Vorgeschrumpft | Reaktiv gefärbt | Pflegeleicht | |

Farbe	Größen	1	ab 50	ab 500
Coloured	80 x 70 cm	16,28	13,90	13,54





X1003 | SS11073 Shoemakers Apron

65% Polyester / 35% Baumwolle
110 x 73 cm
240 g/m² Link Kitchen Wear

BLACK	NAVY (CA. P. 2766)

Köperbindung | Vorgeschrumpft | Reaktiv gefärbt | Die Brusttasche hat eine Größe von 14 x 14 cm und die Hüfttasche eine Größe von 18 x 18 cm | Verstärkt an Belastungspunkten | Pflegeleicht | Unbedruckt, waschbar bis 60° C

Farbe	Größen	1	ab 50	ab 500
Coloured	110 x 73 cm	23,80	20,30	19,78



NE92021 | O92021 Kitchen Apron

80% Baumwolle / 20% Polyester
90 x 90 cm
210 g/m² Neutral

BLACK | BOTTLE GREEN | NAVY

80% Bio-Baumwolle / 20% recyceltes Polyester (rPET) | Zertifizierte Fairtrade-Baumwolle | Köperbindung | Innentasche auf der Brust | Federmäppchen | Verstellbarer Gurt mit Schnalle

Farbe	Größen	1	ab 100	ab 1000
Coloured	90 x 90 cm	38,63	33,11	31,75



NE92020 | O92020 Waiters Apron

80% Baumwolle / 20% Polyester
90 x 90 cm
210 g/m² Neutral

BLACK | BOTTLE GREEN | NAVY

80% Bio-Baumwolle / 20% recyceltes Polyester (rPET) | Zertifizierte Fairtrade-Baumwolle | Köperbindung | Taschen mit Fächern für Tablet, Stifte und Küchentücher | Verstellbarer Gurt mit Schnalle

Farbe	Größen	1	ab 100	ab 1000
Coloured	90 x 90 cm	38,63	33,11	31,75



NE92003 | O92003 Chef Apron

100% Baumwolle
70 x 90 cm (Breite x Länge)
210 g/m² Neutral

BLACK | WHITE

Fairtrade-zertifizierte Baumwolle | Zertifizierte Bio-Baumwolle | Schweres Twillgewebe | Fixiergurte | Metall-Druckknöpfe | Neutral- und Fairtrade-Label an der Seite

Farbe	Größen	1	ab 100	ab 1000
Coloured	70 x 90 cm	31,46	26,97	25,87



NT5220 Schürze

65% Polyester / 35% Baumwolle
75 x 85 cm (Breite x Länge)
240 g/m²

BLACK | BORDEAUX | BOTTLE GREEN
BROWN | DARK GREY | GREY
LIME GREEN | NATURAL | NAVY
OLIVE GREEN | ORANGE | PURPLE
RED | ROYAL BLUE | WHITE
YELLOW

Vorgewaschen | Reaktiv gefärbt | Verstellbares Nackenband | Tasche vorne ca. 18 x 32 cm (Breite x Länge)

Farbe	Größen	1	ab 50	ab 500
Coloured	75 x 85 cm	13,14	10,88	10,16



NT5221 Latzschürze Bio

100% Baumwolle
75 x 85 cm (Breite x Länge)

NATURAL

100% Bio-Baumwolle | Nachhaltige Schürze | Funktional und schmutzabweisend | Praktische Tasche auf der Vorderseite | 75 x 85 cm (Breite x Länge)

Farbe	Größen	1	ab 50	ab 500
Natural	75 x 85 cm	15,07	12,47	11,64



NT6198 Küchenschürze

100% Baumwolle
57 x 88,5 cm (Breite x Länge)
145 g/m²

KHAKI

Küchen-Schürze aus Baumwolle

Farbe	Größen	1	ab 100	ab 1000
Khaki	57 x 88,5 cm	8,21	6,81	6,35

*Preise lagen bei Drucklegung nicht vor.





CGW131 | 00131-01 Bib Apron Verona 90

65% Polyester / 35% Baumwolle
90 x 75 cm (Länge x Breite)
215 g/m² CG Workwear

BLACK	BOTTLE GREEN	BUGATTI	CARAMEL
CHERRY	CHOCOLATE	COPPER	CURRY
DARK BLUE	ELEFANT	GRIFFIN	KHAKI
LAVA	LEAF	MAGENTA	NAVY
PUMPKIN	RAVEN	RED	REGENCY RED
SAND	SUNSHINE	TAUPE	TOFFEE
TURQUOISE	WHITE		

Indanthren gefärbt | Bis 95°C waschbar | Bügelleicht | Waschecht | Knitterarm | Nackenband stufenlos verstellbar | Industriewäsche geeignet | Finishertauglich | Made in Germany | Hautfreundlich

Farbe	Größen	1	ab 50	ab 500
Coloured	90 x 75 cm	34,20	29,92	29,11





CGW1146 | 01146-01 Bib Apron Verona Classic Bag 90 x 75 cm

65% Polyester / 35% Baumwolle
90 x 75 cm (Länge x Breite)
215 g/m² CG Workwear

BLACK	BUGATTI	CHERRY	CHOCOLATE
DARK BLUE	ELEFANT	GRIFFIN	KHAKI
LAVA	LEAF	NAVY	OASIS
PUMPKIN	RAVEN	RED	REGENCY RED
SUNSHINE	TAUPE	TOFFEE	TURQUOISE
WHITE			

Industriewäsche- und finishertauglich | Made in Germany | Waschbar bis 95 °C, alle Farben | Waschecht | Nackenband stufenlos verstellbar mit verdecktem Versteller | Band aus Schürzenstoff | Taschengröße 20 x 39 cm | Strapazierfähig | Hochveredeltes Mischgewebe

Farbe	Größen	1	ab 50	ab 500
Coloured	90 x 75 cm	45,22	39,58	38,51





CGW0131 | 00131-44 Bib Apron Verona 90 GreeNature

65% Polyester / 35% Baumwolle
90 x 75 cm (Länge x Breite)
215 g/m² CG Workwear

BLACK	CHERRY	COOL GREY
GRIFFIN	NAVY	RAVEN

Polyester aus recycelten PET-Flaschen / Bio-Baumwolle | Indanthren gefärbt | Bis 95°C waschbar | Bügelleicht | Waschecht | Knitterarm | Nackenband stufenlos verstellbar | Industriewäsche geeignet | Finishertauglich | Made in Germany | Hautfreundlich

Farbe	Größen	1	ab 50	ab 500
Coloured	90 x 75 cm	36,27	31,73	30,87





CGW130 | 00130-01 Bib Apron Verona 110 x 75 cm

65% Polyester / 35% Baumwolle
110 x 75 cm (Länge x Breite)
215 g/m² CG Workwear

BLACK	BOTTLE GREEN	BUGATTI
CARAMEL	CHERRY	CHOCOLATE
COPPER	CURRY	DARK BLUE
ELEFANT	GRIFFIN	KHAKI
LAVA	LEAF	MAGENTA
NAVY	PUMPKIN	RAVEN
RED	REGENCY RED	SAND
SUNSHINE	TAUPE	TOFFEE
TURQUOISE	WHITE	

Made in Germany | Doppelt gefärbt | Reaktivfärbung | Bänder mit Riegelnaht | Waschecht | Knitterarm und pflegeleicht | Industriewäsche- und finishertauglich | Nackenband stufenlos verstellbar | Bis 95°C waschbar

Farbe	Größen	1	ab 50	ab 500
Coloured	110 x 75 cm	35,37	30,94	30,11





CGW1145 | 01145-01 Bib Apron Verona Bag 110 x 75 cm

65% Polyester / 35% Baumwolle
110 x 75 cm (Länge x Breite)
215 g/m² CG Workwear

BLACK	CHOCOLATE	DARK BLUE
KHAKI	PALE GREY	TAUPE
TOFFEE	WHITE	

Klassische Latzschürze mit aufgesetzter Tasche (20 x 39 cm) | Bis 95°C waschbar | Indanthren gefärbt | Knitterarm | Bügelleicht | Waschecht | Industriewäsche geeignet | Finishertauglich | Nackenband stufenlos verstellbar | Made in Germany | Hautfreundlich

Farbe	Größen	1	ab 50	ab 500
Coloured	110 x 75 cm	46,84	40,98	39,89







KY123 | BLS6 Kurze Latzschürze Basic mit Schnalle und Tasche

65% Polyester / 35% Baumwolle
75 x 60 cm (Breite x Länge)
215 g/m² Karlowsky

ANTHRACITE (CA. P. 7540C)	AUBERGINE (CA. P. 5185C)	BASALT GREY (CA. P. 4276C)	BLACK (CA. P. 419C)
BLUE (CA. P. 7686C)	BORDEAUX (CA. P. 209C)	CAMEL (CA. P. 7504C)	FOREST GREEN (CA. P. 554C)
LIGHT BROWN (CA. P. 438C)	LIME (CA. P. 2303C)	MOSS GREEN (CA. P. 7764C)	MUSTARD (CA. P. 146C)
NAVY (CA. P. 533C)	PINE GREEN (CA. P. 4189C)	RASPBERRY (CA. P. 4059C)	RED (CA. P. 186C)
ROSE (CA. P. 4065C)	SAND (CA. P. 7529C)	SUN YELLOW (CA. P. 127C)	TURQUOISE (CA. P. 639C)
WHITE			

Maße: 75 x 60 cm (Breite x Länge) | Köpergewebe, 65% Polyester / 35% Baumwolle, 215g/m² | Kurze Latzschürze mit Bändern aus Schürzenstoff | Zusätzliche Strapazierfähigkeit durch Nahtsicherung an den Schürzenbändern | Latzbandlänge kann einfach und flexibel durch eine Schnalle eingestellt werden (Länge bis 70 cm) | Funktionelle, aufgesetzte Tasche mit zwei Fächern (40 x 20 cm)

Farbe	Größen	1	ab 75	ab 750
White	75 x 60 cm	20,28	17,37	16,21
Coloured	75 x 60 cm	22,90	19,61	18,30





KY045 | BLS 3 Basic Latzschürze

65% Polyester / 35% Baumwolle
75 x 100 cm (Breite x Länge)
215 g/m² Karlowsky

ANTHRACITE (CA. P. 7540C)	BLACK (CA. P. 419C)	BLUE (CA. P. 7686C)	BORDEAUX (CA. P. 209C)
LIGHT BROWN (CA. P. 438C)	NAVY (CA. P. 533C)	RED (CA. P. 186C)	SAND (CA. P. 7529C)
WHITE			

Köpergewebe, 215 g/m² | Latzschürze mit Bändern aus Schürzenstoff, mit Nahtsicherung | Länge des Nackenbands: ca. 60 cm | Waschbar bis 60 °C

Farbe	Größen	1	ab 75	ab 750
White	75 x 100 cm	18,97	16,26	15,16
Coloured	75 x 100 cm	21,71	18,59	17,35







KY049 | BLS4 Latzschürze Basic mit Schnalle

65% Polyester / 35% Baumwolle
75 x 90 cm (Breite x Länge)
215 g/m² Karlowsky

ANTHRACITE (CA. P. 7540C)	AUBERGINE (CA. P. 5185C)	BASALT GREY (CA. P. 4276C)	BLACK (CA. P. 419C)
BLUE (CA. P. 7686C)	BORDEAUX (CA. P. 209C)	CAMEL (CA. P. 7504C)	FOREST GREEN (CA. P. 554C)
LIGHT BROWN (CA. P. 438C)	LIME (CA. P. 2303C)	MOSS GREEN (CA. P. 7764C)	MUSTARD (CA. P. 146C)
NAVY (CA. P. 533C)	PINE GREEN (CA. P. 4189C)	RASPBERRY (CA. P. 4059C)	RED (CA. P. 186C)
ROSE (CA. P. 4065C)	SAND (CA. P. 7529C)	SUN YELLOW (CA. P. 127C)	TURQUOISE (CA. P. 639C)
WHITE			

Köpergewebe, 215 g/m² | Latzschürze mit Bändern aus Schürzenstoff, mit Nahtsicherung | Latzband mit Schnalle zum stufenlosen Einstellen der Länge bis 70 cm | Waschbar bis 60 °C |

Farbe	Größen	1	ab 75	ab 750
White	75 x 90 cm	19,94	17,11	15,97
Coloured	75 x 90 cm	22,73	19,49	18,18







KY044 | BLS5 Latzschürze Basic mit Tasche und Schnalle

65% Polyester / 35% Baumwolle
75 x 90 cm (Breite x Länge)
215 g/m² Karlowsky

ANTHRACITE (CA. P. 7540C)	AUBERGINE (CA. P. 5185C)	BASALT GREY (CA. P. 4276C)	BLACK (CA. P. 419C)
BLUE (CA. P. 7686C)	BORDEAUX (CA. P. 209C)	CAMEL (CA. P. 7504C)	FOREST GREEN (CA. P. 554C)
LIGHT BROWN (CA. P. 438C)	LIME (CA. P. 2303C)	MOSS GREEN (CA. P. 7764C)	MUSTARD (CA. P. 146C)
NAVY (CA. P. 533C)	PINE GREEN (CA. P. 4189C)	RASPBERRY (CA. P. 4059C)	RED (CA. P. 186C)
ROSE (CA. P. 4065C)	SAND (CA. P. 7529C)	SUN YELLOW (CA. P. 127C)	TURQUOISE (CA. P. 639C)
WHITE			

Köpergewebe, 215 g/m² | Latzschürze mit Bändern aus Schürzenstoff, mit Nahtsicherung | Latzband mit Schnalle zum stufenlosen Einstellen der Länge bis 70 cm | Aufgesetzte Tasche mit 2 Fächern (40 x 20 cm) | Waschbar bis 60 °C |

Farbe	Größen	1	ab 75	ab 750
White	75 x 90 cm	20,54	17,61	16,45
Coloured	75 x 90 cm	23,21	19,90	18,56

*Preise lagen bei Drucklegung nicht vor.







95° EASY CARE

KY100 | LS 22 Latzschürze Jeans-Style mit Tasche

65% Polyester / 35% Baumwolle
71 x 95 cm (Breite x Länge)
195 g/m² Karlowsky

VINTAGE BLACK (CA. P. COOL GREY11C) | VINTAGE BLUE (CA. P. 2108C) | VINTAGE MOSS GREEN (CA. P. 416C)

Köpergewebe, 195 g/m² | Hochveredelt, gekrumpft, waschecht, pflegeleicht | Latzschürze in Jeans-Optik mit Bändern aus Schürzenstoff | Kontrastfarbige Steppnähte | Zusätzliche Strapazierfähigkeit durch Nahtverriegelung an den Schürzenbändern | Latzbandlänge einstellbar mit 3 Druckknöpfen | Aufgesetzte Tasche (40 x 20 cm) mit 2 Fächern (jeweils 20 x 20 cm) | Industriewäschetauglich | Bis 95°C waschbar

Farbe	Größen	1	ab 75	ab 750
Coloured	71 x 95 cm	41,70	35,72	33,34





60°

KY133 | BLS 9 Übergrößen Latzschürze Basic mit Schnalle und Tasche

65% Polyester / 35% Baumwolle
100 x 100 cm
215 g/m² Karlowsky

ANTHRACITE (CA. P. 7540C) | BASALT GREY (CA. P. 4276C) | BLACK (CA. P. 419C)
BORDEAUX (CA. P. 209C) | FOREST GREEN (CA. P. 554C) | LIGHT BROWN (CA. P. 438C)
MOSS GREEN (CA. P. 7764C) | NAVY (CA. P. 533C) | RED (CA. P. 186C)
SAND (CA. P. 7529C) | WHITE

Köpergewebe | Extragroße Latzschürze mit Bändern aus Schürzenstoff | Entwickelt speziell für große, kurvige Menschen | Zusätzliche Strapazierfähigkeit durch Nahtsicherung an den Schürzenbändern | Latzbandlänge kann einfach und flexibel durch eine Schnalle eingestellt werden (Länge bis 78 cm) | Funktionelle, aufgesetzte Tasche mit 2 Fächern (40 x 20 cm)

Farbe	Größen	1	ab 75	ab 750
Coloured	100 x 100 cm	23,09	19,78	18,47



NEW

L04341 | 04341 Apron Granada

90% Polyester / 10% Baumwolle
98 x 70 cm
190 g/m² SOL´S

BLACK | BURGUNDY | CHOCOLATE
DARK GREY (SOLID) | GREEN EMPIRE | NAVY
RED | ROPE | WHITE

Große Vordertaschen mit 2 Fächern | Verstellbar

Farbe	Größen	1	ab 100	ab 1000
Coloured	98 x 70 cm	8,78	7,50	7,12







L02104 | 02104 Denim Bib Apron Grant With Pocket

70% Baumwolle / 30% Polyester
90 x 75 cm
230 g/m² SOL´S

DENIM BRUT

Raw Denim | Große Vordertasche mit Doppelfach | Verstellbare Nackenschlaufe mit Metallschnalle

Farbe	Größen	1	ab 50	ab 500
Denim Brut	90 x 75 cm	22,16	18,78	17,56





L04094 | 04094 Cotton Apron Glasgow

100% Baumwolle
65 x 90 cm
SOL´S

BLACK | BOTTLE GREEN | BRIGHT RED
FLASH PINK | GRAPHITE | LIGHT ORANGE
NATURAL | ROYAL BLUE 241 | TAUPE
ULTRAMARINE | WHITE | YELLOW GREEN

Ungebürstete Baumwolle | Gerader Kragen | Länge bis unterhalb des Knies | Bindegürtel hinten

Farbe	Größen	1	ab 100	ab 1000
Coloured	65 x 90 cm	5,62	4,78	4,55



BEST SELLER





Label 60°

L03569 | 03569 Unisex Gamma Apron

100% Baumwolle
90 x 75 cm
240 g/m² SOL´S

ANCIENT PINK | BLACK | BOTTLE GREEN
BURGUNDY | CHOCOLATE | DARK GREY (SOLID)
NAVY | RED | ROPE
WHITE

Twill 240 | 100% Bio-Baumwolle | Bio-Schürze | Große Vordertaschen mit Doppelfächern | Verstellbarer Ausschnitt | Einheitsgröße: 90 x 75 cm

Farbe	Größen	1	ab 50	ab 500
Coloured	90 x 75 cm	20,09	17,02	15,92





EX1394 | 13949 Latzschürze Basic

100% Polyester
100 x 80 cm (Länge x Breite)
220 g/m² Exner

BLACK | WHITE

Mit durchgehenden Stoffbändern | 100 x 80 cm

Farbe	Größen	1	ab 60	ab 600
Coloured	100 x 80 cm	18,14	16,83	15,71







K518 | KK518 Bib Superwash® 60° Pocket Apron Unisex

65% Polyester / 35% Baumwolle
89 x 92 cm (Länge x Breite)
190 g/m² Bargear

DARK GREY | NAVY | WHITE

Unisex-Bistroschürze | Bänder in derselben Farbe am Bund | Verstellbare Nackenschlaufe mit Kunststoffverstellern | Zwei Vordertaschen | Gewebtes Bargear®-Etikett |

Farbe	Größen	1	ab 50	ab 500
Coloured	89 x 92 cm	17,35	15,59	14,83





LF109C | DE109C Statement Crossover Bib Apron

100% Baumwolle
80 x 91 cm (Breite x Länge)
280 g/m² Le Chef

BLACK

Am Rücken gekreuzte Latzschürze mit einer Tasche in strapazierfähiger schwarzer Baumwolle verfügbar | Am Rücken über Kreuz verlaufende Bänder verringern die Belastung im Nacken | Bleichmittelbeständig

Farbe	Größen	1	ab 20	ab 200
Black	71 x 91 cm	38,03	36,87	34,25









CGW220 | 00220-01 Apron Perugia

65% Polyester / 35% Baumwolle
90 x 75 cm (Breite x Länge)
215 g/m² CG Workwear

BLACK	BOTTLE GREEN	BUGATTI	CARAMEL
CHERRY	CHOCOLATE	COPPER	CURRY
DARK BLUE	ELEFANT	GRIFFIN	KHAKI
LAVA	LEAF	MAGENTA	NAVY
PUMPKIN	RAVEN	RED	REGENCY RED
SAND	SUNSHINE	TAUPE	TOFFEE
TURQUOISE	WHITE		

Stufenlos längenverstellbar | Bänder mit Tunnelzug individuell regulierbar | Elegantes Design mit schmalen Bindebändern | Aufgesetzte Doppeltasche | Strapazierfähig und langlebig | 95° C waschbar, industriewäschetauglich

Farbe	Größen	1	ab 50	ab 500
Coloured	90 x 75 cm	53,72	47,01	45,74

CGW1170 | 01170-01 Bip Apron Gorizia

65% Polyester / 35% Baumwolle
90 x 75 cm (Breite x Länge)
215 g/m² CG Workwear

BLUE MELANGE | GREEN MELANGE | GREY MELANGE

Edle Melange Optik | Nackenband mit Schieber stufenlos verstellbar | Aufgesetzte Doppeltasche | Band aus Schürzenstoff | 95° C waschbar, industriewäschetauglich

Farbe	Größen	1	ab 50	ab 500
Coloured	90 x 75 cm	63,24	55,34	53,84

*Preise lagen bei Drucklegung nicht vor.









CGW141 | 00141-01 Bib Apron Potenza X Classic

65% Polyester / 35% Baumwolle

90 x 71 cm (Länge x Breite)

215 g/m²

CG Workwear

BLACK	BUGATTI	CHERRY	CHOCOLATE
DARK BLUE	ELEFANT	GRIFFIN	KHAKI
LAVA	LEAF	MARINE	PALE GREY
RAVEN	RED	REGENCY RED	SAND
SUNSHINE	TOFFEE	WHITE	

Latzschürze mit vier Ösen | Bänder mit Druckknöpfen auswechselbar (Bänder nicht im Lieferumfang enthalten. Das Bänderset finden Sie unter Artikel CGW42141) | Im Rücken gekreuzte Bänder zur Entlastung des Nackens und stufenlosen Verstellung | Hochveredeltes Mischgewebe | Knitterarm | Strapazierfähig | Bis 95°C waschbar | Industriewäsche- und finishertauglich

Farbe	Größen	1	ab 50	ab 500
Coloured	90 x 71 cm	43,98	38,48	37,44









CGW141M | 00141-14 Bib Apron Potenza X Melange

50% Baumwolle / 50% Polyester

90 x 71 cm (Länge x Breite)

140 g/m²

CG Workwear

BLUE MELANGE	BROWN MELANGE	DARK GREY MELANGE	LIGHT GREY MELANGE

Latzschürze mit vier Ösen | Bänder mit Druckknöpfen auswechselbar (Bänder nicht im Lieferumfang enthalten. Das Bänderset finden Sie unter Artikel CGW42141) | Im Rücken gekreuzte Bänder zur Entlastung des Nackens und stufenlosen Verstellung | Besonders leichte Qualität | Elegant meliertes Gewebe | Strapazierfähig | Bis 95°C waschbar | Industriewäsche- und finishertauglich

Farbe	Größen	1	ab 50	ab 500
Coloured	90 x 71 cm	54,24	47,46	46,20









CGW141J | 00141-32 Bib Apron Potenza X Jeans

65% Polyester / 35% Baumwolle

90 x 71 cm (Länge x Breite)

280 g/m²

CG Workwear

DENIM

Latzschürze mit vier Ösen | Bänder mit Druckknöpfen auswechselbar (Bänder nicht im Lieferumfang enthalten. Das Bänderset finden Sie unter Artikel CGW42141) | Im Rücken gekreuzte Bänder zur Entlastung des Nackens und stufenlosen Verstellung | Strapazierfähig | Bis 95°C waschbar | Industriewäsche- und finishertauglich

Farbe	Größen	1	ab 50	ab 500
Denim	90 x 71 cm	57,17	50,00	48,67









CGW42141 | 42141-01/14/32 Potenza X Classic Strap Set

65% Polyester / 35% Baumwolle (Melange: 50% Baumwolle / 50% Polyester)

230 x 2,5 cm

CG Workwear

BLACK	BLUE MELANGE	BROWN MELANGE	BUGATTI
CHERRY	CHOCOLATE	DARK BLUE	DARK GREY MELANGE
DENIM	ELEFANT	GRIFFIN	KHAKI
LAVA	LEAF	LIGHT GREY MELANGE	MARINE
PALE GREY	RAVEN	RED	REGENCY RED
SAND	SUNSHINE	TAUPE	TOFFEE
WHITE			

Zwei Bänder für Latzschürzen, je 230 cm lang und 2,5 cm breit | Mit Druckknopf zum Befestigen an der Schürzen-Öse | Im Rücken gekreuzte Bänder zur Entlastung des Nackens und stufenlosen Verstellung | Hochveredeltes Mischgewebe | Knitterarm | Strapazierfähig | Bis 95°C waschbar | Industriewäsche- und finishertauglich

Farbe	Größen	1	ab 25	ab 250
Classic Colours	230 cm	21,02	18,37	17,87
Melange Colours	230 cm	25,28	22,11	21,52
Denim	230 cm	26,63	23,30	22,68





CGW1135 | 01135-01 **Apron Vittoria Classic**

65% Polyester / 35% Baumwolle
105 x 75 cm (Länge x Breite)
215 g/m² CG Workwear

BLACK | CHERRY | RAVEN

Made in Germany | Sommelierschürze | Nackenband mit drei Druckknöpfen verstellbar | Kleine Brusttasche | Seitlich aufgesetzte Doppeltasche | Bänder aus Schürzenstoff | Verstärktes Schürzenband | Strapazierfähig | Knitterarm

Farbe	Größen	1	ab 50	ab 500
Coloured	105 x 75 cm	51,46	45,03	43,82





CGW4141 | 04141-32 **Bib Apron Jesi X Jeans**

65% Polyester / 35% Baumwolle
90 x 71 cm (Länge x Breite)
280 g/m² CG Workwear

DENIM

Latzschürze mit vier Ösen | Bänder mit Druckknöpfen abnehmbar | Im Rücken gekreuzte Bänder zur Entlastung des Nackens und stufenlosen Verstellung | Zwei große, seitlich aufgesetzte Taschen | Zwei Stifttefächer | Strapazierfähig | 75°C waschbar | Industriewäsche- und finishertauglich

Farbe	Größen	1	ab 50	ab 500
Denim	90 x 71 cm	120,48	105,41	102,55





CGW4131 | 04131-32 **Bib Apron Nucciano**

65% Polyester / 35% Baumwolle
90 x 75 cm (Länge x Breite)
280 g/m² CG Workwear

DENIM

Made in Germany | Strapazierfähiges Denim | Zwei große, seitlich aufgesetzte Taschen | Zwei Stifttefächer | Nackenband mit drei Druckknöpfen verstellbar | Band aus Schürzenstoff | Verstärktes Schürzenband

Farbe	Größen	1	ab 50	ab 500
Denim	90 x 75 cm	104,08	91,06	88,61





CGW260 | 00260-01/07 **Apron Corcolle**

65% Polyester / 35% Baumwolle
88 x 94 cm (Breite x Länge)
215 g/m² CG Workwear

BLACK | CARAMEL | CHERRY | CHOCOLATE | RAVEN | TOFFEE

Schürzenweste mit vier Zierknöpfen | Nackenband mit drei Knöpfen regulierbar | Schürzenbänder angenäht | Seitlich aufgesetzte Tasche (17 x 19 cm) mit zwei Fächern | Zwei aufgesetzte Schlaufen | Strapazierfähig | Knitterarm | Alle Farben bis 95 °C waschbar |

Farbe	Größen	1	ab 50	ab 500
Coloured	88 x 94 cm	117,67	102,96	100,17
Black	88 x 94 cm	138,80	121,45	118,17





KY113 | LS 29 **Latzschürze Urban Casual-Style**

100% Baumwolle
68 x 80 cm (Breite x Länge)
273 g/m² Karlowsky

BEIGE (CA. P. 7529 C) | BLACK (CA. P. 419C) | CHOCOLATE (CA. P. 440 C) | KHAKI (CA. P. 7497 C) | STONE GREY (CA. P. 2332 C)

Köpergewebe, 273 g/m² | Waschecht | Latzschürze in Twill-Optik mit Bändern aus Schürzenstoff | Latzband mit Schnalle zum stufenlosen Einstellen der Länge | Bronzierte Nieten und kontrastfarbige Steppnähte | Praktische Stoffschlaufe auf der rechten Seite zum Befestigen eines Kassierhalfters oder Geschirrtuchs | Linksseitige Tasche (19 x 21 cm) | Bis 60 °C waschbar

Farbe	Größen	1	ab 60	ab 600
Coloured	68 x 80 cm	37,20	31,89	29,77



LF113 | DE113 **Utility Apron**

65% Polyester / 35% Baumwolle
80 x 71 cm (Breite x Länge)
260 g/m² Le Chef Prep

BLACK | KHAKI | NAVY | OLIVE

Latzschürze mit großen Taschen, die Platz für Tablets bieten | Messing-Ösen | Modisch mit Denim |

Farbe	Größen	1	ab 50	ab 500
Coloured	91 x 71 cm	42,77	41,46	38,48

*Preise lagen bei Drucklegung nicht vor.

PREMIER







PW182 | PR182 **Clip ‘n’ Clasp Cross-Back Bib Apron**

60% Baumwolle / 40% Polyester

Premier Workwear

BLACK (CA. P. BLACK C) | DARK GREY (CA. P. 425C) | KHAKI (CA. P. 7536C) | NATURAL (CA. P. 4755C) | NAVY (CA. P. 533C) | OLIVE (CA. P. 7763C)

Recycelter Polyester | Schürze mit Kreuzrücken | Robustes und strapazierfähiges Canvas | Schnallen zur Sicherung der Bänder | Kunstlederdetail | Drei große aufgesetzte Taschen mit Nietendetail | Aufhänger aus dem gleichen Material | Ösen aus Rotguss/antikem Messing

Farbe	Größen	1	ab 36	ab 360
Coloured	86 x 72 cm	30,46	27,85	26,37







PW132 | PR132 Cotton Chino Bib Apron

100% Baumwolle
72 x 86 cm (Breite x Länge)
235 g/m²
Premier Workwear

BLACK (CA. P. BLACK C) | KHAKI | NAVY (CA. P. 2378C) | STEEL (CA. P. COOL GREY 11C)

Latzschürze in regulärer Länge (86 cm lang und 72 cm breit) | Im Chino-Stil genähte Taschen mit Nieten | Tasche oben mittig | Nackenbändchen mit Schnalle und verstellbarem Druckknopfverschluss | Dazu passt: Hüftschürze „Chino" (PR133)

Farbe	Größen	1	ab 36	ab 360
Coloured	72 x 86 cm	29,04	27,61	26,51







EASY CARE

PW121 | PR121 ‚Barley' Contrast Stitch Sustainable Bib Apron

65% Polyester / 35% Baumwolle
86 x 72 cm (Länge x Breite)
195 g/m²
Premier Workwear

BLACK (CA. P. BLACK C)/CHARCOAL (CA. P. 7540C) | KHAKI (CA. P. 7536C)/BROWN (CA. P. 4975C) | NAVY (CA. P. 533C)/CAMEL (CA. P. 2318C) | OLIVE (CA. P. 7763C)/CHESTNUT (CA. P. 7581C)

Recyceltes Polyester aus Altkunststoff / BCI-Baumwolle | Umweltfreundlich | Ösen- und Nietendetail | Kontrastnähte | Schräge Seitentaschen (24 cm Tiefe x 17 cm Breite) und Tasche mit Reißverschluss in der Mitte | Verstellbare, antike Messingschnalle am Nackenband | Mit 90 cm langen Bändern | Pflegeleicht (Easy Care)

Farbe	Größen	1	ab 72	ab 720
Coloured	86 x 72 cm	23,56	21,66	20,80







PW134 | PR134 District Waxed Look Denim Bib Apron

100% Baumwolle
72 x 86 cm (Breite x Länge)
350 g/m²
Premier Workwear

BLACK DENIM (CA. P. 433C) | INDIGO DENIM (CA. P. 2767C)

100% Baumwolle mit Acryl-Beschichtung im Waxed-Look | Strapazierfähige Wachs-Schicht-Optik | XL-Jeanstasche mit Naht- und Nietendetail | Farblich abgesetzte Taillenbänder, die mit Metall-Ösen gesichert werden | Stoffdetails wie aufgesetzte Tasche und Spültuchhalter | 86cm lang und 72cm breit

Farbe	Größen	1	ab 36	ab 360
Coloured	72 x 86 cm	34,99	33,56	32,23





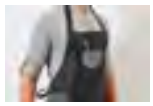

PW136 | PR136 Division Waxed Look Denim Bib Apron With Faux Leather

100% Baumwolle
72 x 86 cm (Breite x Länge)
350 g/m²
Premier Workwear

BLACK (CA. P. BLACK C)/TAN DENIM (CA. P. 146C) | BLACK DENIM (CA. P. 433C) | INDIGO (CA. P. 2380C)/BROWN DENIM (CA. P. 4705C) | INDIGO DENIM (CA. P. 2767C)

100% Baumwolle mit Acryl-Beschichtung im Waxed-Look | Wasserabweisende Oberfläche durch Wachsbeschichtung | Kontrastfarbene Details für Funktion und Dekoration | Kunstleder-Bänder und Nackenband mit verstellbarer Schnalle | 86cm lang und 72cm breit | Gefärbter Denim-Look durch kontrastfarbene Garne

Farbe	Größen	1	ab 36	ab 360
Coloured	72 x 86 cm	34,99	33,56	32,23







PW129 | PR129 Cross Back Barista Bib Apron

100% Baumwolle (Denim: 70% Baumwolle / 30% Polyester)
72 x 86 cm (Breite x Länge)
320 g/m² (Denim: 265 g/m²)
Premier Workwear

BLACK (CA. P. BLACK C) | BLACK DENIM (CA. P. 433C) | DARK GREY (CA. P. 431C) | GREY DENIM (CA. P. 425C) | INDIGO DENIM (CA. P. 2767C) | KHAKI (CA. P. 7503C) | NAVY (CA. P. 2766C) | SILVER (CA. P. 428C)

Inklusive Bändern aus gleichem Material | Mitteltasche vorn mit eingearbeitetem Stifthalter | Schnallenverschlüsse im Latzhosenstil | Metall-Ösen an der Taille zur Befestigung der Bänder | 86 cm lang und 72 cm breit | Zusätzliche austauschbare Bänder erhältlich: PW119

Farbe	Größen	1	ab 36	ab 360
Coloured	72 x 86 cm	27,97	26,66	25,61

*Preise lagen bei Drucklegung nicht vor.







PW190 | PR190 Colours Swap & Pop Apron - Body

65% Polyester / 35% Baumwolle
70 x 86 cm (Breite x Länge)
195 g/m² Premier Workwear

BLACK (CA. P. BLACK C)	BOTTLE GREEN (CA. P. 7484C)	BURGUNDY (CA. P. 209C)	DARK GREY (CA. P. 425C)
KHAKI (CA. P. 7536C)	NAVY (CA. P. 533C)	OLIVE (CA. P. 7763C)	RED (CA. P. 201C)
ROYAL (CA. P. 7687C)	TURQUOISE (CA. P. 7703C)		

Schürze mit separat erhältlichen Schürzenträgern für zweifarbiges Branding (siehe PR191) | Mit Druckknöpfen zur sicheren Befestigung der Riemen | Spültuchhalter aus Hauptmaterial | Hergestellt aus 65% recyceltem Polyester | Mittige Tasche mit 34cm Breite x 21cm Länge

Farbe	Größen	1	ab 72	ab 720
Coloured	70 x 86 cm	12,97	10,47	9,92





PW191 | PR191 Colours Swap & Pop Apron - Strap

65% Polyester / 35% Baumwolle
2,5 x 90 cm (Breite x Länge)
195 g/m² Premier Workwear

BLACK (CA. P. BLACK C)	BOTTLE GREEN (CA. P. 7484C)	BROWN (CA. P. 4975C)	BURGUNDY (CA. P. 209C)
DARK GREY (CA. P. 425C)	EMERALD (CA. P. 7728C)	HOT PINK (CA. P. 215C)	KHAKI (CA. P. 7536C)
LIME (CA. P. 2304C)	MUSTARD (CA. P. 2006C)	NAVY (CA. P. 533C)	OLIVE (CA. P. 7763C)
ORANGE (CA. P. 172C)	PINK (CA. P. 707C)	PURPLE (CA. P. 7447C)	RED (CA. P. 201C)
ROYAL (CA. P. 7687C)	SAGE (CA. P. 5497C)	TURQUOISE (CA. P. 7703C)	WHITE

Schürzenträger mit separat erhältlicher Schürze für zweifarbiges Branding (PR190) | Mit stabilen Druckknöpfen zur Befestigung am Schürzenkörper | Nackenband mit verstellbarer Schiebeschnalle | Hergestellt aus 65% recyceltem Polyester | Druckknöpfe mit gleichfarbigen Kappen für Farbkontinuität

Farbe	Größen	1	ab 72	ab 720
Coloured	2,5 x 90 cm	7,62	5,24	4,95



LINK KITCHEN WEAR

EASY CARE 60°

X988 | DS8572 Duo Apron

80% Polyester / 20% Baumwolle (Olive: 100% Polyester)
72 x 85 cm (Breite x Länge)
200 g/m² Link Kitchen Wear

BLACK/APPLE (CA. P. 360)	BLACK/AUBERGINE (CA. P. 5115)
BLACK/BLACK	BLACK/BOTTLE GREEN (CA. P. 560)
BLACK/BROWN (CA. P. 476)	BLACK/BURGUNDY (CA. P. 216)
BLACK/DARK GREY (CA. P. 431)	BLACK/EMERALD (CA. P. 341)
BLACK/FUCHSIA (CA. P. 219)	BLACK/HOT PINK (CA. P. 241C)
BLACK/KHAKI (CA. P. 7503)	BLACK/LEMON (CA. P. 127)
BLACK/LIGHT BLUE (CA. P. 2708)	BLACK/LIME (CA. P. 382)
BLACK/MIDBLUE (CA. P. 2718)	BLACK/NAVY (CA. P. 2766)
BLACK/OLIVE (CA. P. 378)	BLACK/ORANGE (CA. P. 1655)
BLACK/PALE GREY (SILVER) (CA. P. 428)	BLACK/PINK (CA. P. 1895)
BLACK/POSTMAN GREY (CA. P. 7545)	BLACK/PURPLE (CA. P. 269)
BLACK/RED (CA. P. 200)	BLACK/ROYAL (CA. P. 286)
BLACK/SAGE (CA. P. 5497)	BLACK/STRAWBERRY RED (CA. P. 186)
BLACK/SUNFLOWER (CA. P. 136C)	BLACK/TURQUOISE (CA. P. 312)
BLACK/WHITE	

Köperbindung | Vorgeschrumpft | Reaktiv gefärbt | Verstellbares Nackenband | Zwei Seitentaschen (25/15 x 17 cm) mit abgeschrägter Öffnung | Verstärkt an Belastungspunkten | Pflegeleicht | Unbedruckt, waschbar bis 60° C

Farbe	Größen	1	ab 50	ab 500
Coloured	72 x 85 cm	18,75	15,99	15,59







X998 | BBQ9090JNS **Jeans Barbecue Apron**

80% Baumwolle / 20% Polyester
90 x 90 cm
300 g/m² Link Kitchen Wear

BLACK | INDIGO

Köperbindung | Vorgeschrumpft | Reaktiv gefärbt | Verstärkt an Belastungspunkten | Pflegeleicht | Unbedruckt, waschbar bis 60° C

Farbe	Größen	1	ab 50	ab 500
Coloured	90 x 90 cm	23,32	19,90	19,37





X990 | HS9090JNS **Jeans Hobby Apron**

80% Baumwolle / 20% Polyester
90 x 90 cm
300 g/m² Link Kitchen Wear

BLACK | DENIM

Köperbindung | Vorgeschrumpft | Reaktiv gefärbt | Die Tasche vorne hat eine Größe von 19 x 35 cm und sitzt gleichmäßig auf Höhe der Taille | Verstärkt an Belastungspunkten | Pflegeleicht | Unbedruckt, waschbar bis 60° C

Farbe	Größen	1	ab 50	ab 500
Coloured	90 x 90 cm	24,25	20,68	20,16



LF116 | DE116 **Utility Apron Bib Washed Denim**

65% Polyester / 35% Baumwolle
91 x 71 (Breite x Länge)
330 g/m² Le Chef

BLACK-GREY | INDIGO

Schwere Baumwolle | Gewaschener Denim | Mini-Länge | Verstellbarer Halter | Metallösen und Niete | Große Taschen, die für Tablets und Kartenlesegeräte geeignet sind

Farbe	Größen	1	ab 20	ab 200
Coloured	91 x 71 cm	46,70	45,27	42,03





PW126 | PR126 **Jeans Stitch Denim Bib Apron**

70% Baumwolle / 30% Polyester
72 x 86 cm (Breite x Länge)
Premier Workwear

BLACK DENIM (CA. P. 433C) | INDIGO DENIM (CA. P. 2767C)

Denim-Latzschürze | Vier Taschenfächer | Kupfernieten | Kontrastnaht-Detail | Verstellbare Schnalle am Nackenband | Baumwoll-Twill

Farbe	Größen	1	ab 36	ab 360
Coloured	72 x 86 cm	23,21	21,78	20,92





PW122 | PR122 **‚Regenerate' Sustainable Bib Apron**

Black Denim: 53% Baumwolle / 41% Polyester / 6% Viskose, Indigo Denim: 58% Baumwolle / 36% Polyester / 6% Viskose, Grey Denim: 55% Baumwolle / 36% Polyester / 9% Viskose, Natural Denim: 44% Baumwolle / 37% Polyester / 19% Viskose
86 x 72 cm (Länge x Breite)
275 g/m² Premier Workwear

BLACK DENIM (CA. P. 426C) | GREY DENIM (CA. P. COOL GRAY 10C) | INDIGO DENIM (CA. P. 2380C) | NATURAL DENIM (CA. P. 4755C)

Recycelte Baumwolle aus gebrauchtem Denim und recyceltes Polyester aus Altkunststoff | Hergestellt in einem kohlenstoffarmen Werk | Umweltfreundlich | Schräge Seitentaschen (23 cm Tiefe x 17,5 cm Breite) mit Kontrastbesatz | Verstellbares Nackenband mit Knotendetail | Kontrastnähte | Verstellbare, antike Messingschnalle am Nackenband | Mit 90 cm langen Bändern

Farbe	Größen	1	ab 36	ab 360
Coloured	86 x 72 cm	35,58	33,56	32,23

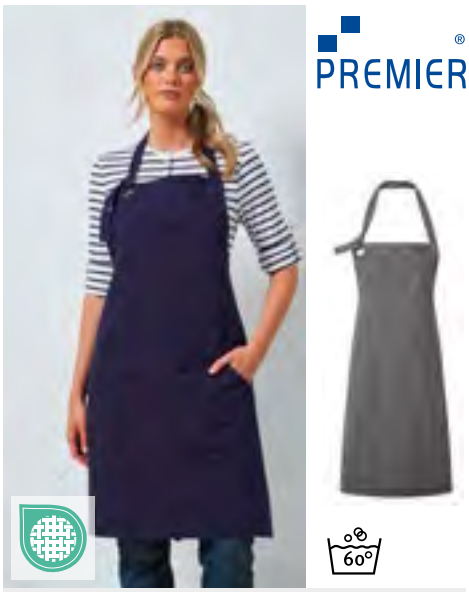

PW137 | PR137 **Calibre Heavy Cotton Canvas Pocket Apron**

100% Baumwolle
72 x 86 cm (Breite x Länge)
320 g/m² Premier Workwear

BLACK (CA. P. BLACK C) | BURGUNDY (CA. P. 209C) | DARK GREY (CA. P. 425C) | KHAKI (CA. P. 7536C) | NATURAL (CA. P. 4755C) | NAVY (CA. P. 533C) | RED (CA. P. 201C) | SILVER (CA. P. 429C)

Schwerer Baumwoll-Canvas | Vier genähte Taschenfächer | Genietetes Taschendetail | XL-Öse für das Nackenband | Schwer und strapazierfähig

Farbe	Größen	1	ab 36	ab 360
Coloured	72 x 86 cm	22,73	21,42	20,56

*Preise lagen bei Drucklegung nicht vor.





KY118 | LS 36 **Asymmetrische Latzschürze Classic mit Tasche**

65% Polyester / 35% Baumwolle
70 x 90 cm (Breite x Länge)
215 g/m² Karlowsky

ANTHRACITE (CA. P. 7540C) | BLACK (CA. P. 419C) | NAVY (CA. P. 533C)

Maße: 70 x 90 cm (Breite x Länge) | Köpergewebe, 65% Polyester / 35% Baumwolle, 215g/m² | Waschecht, pflegeleicht | Stilvoll, elegante Latzschürze in asymmetrischer Form | Alle Bänder bestehen aus Schürzenstoff und sind flexibel abnehmbar | Stufenloses Einstellen der Länge durch Schnalle am Latzband | Stiftschlaufe auf Brusthöhe | Angeschrägte Tasche (19 x 16/26 cm) auf rechter Seite

Farbe	Größen	1	ab 60	ab 600
Coloured	70 x 90 cm	43,51	37,29	34,82





PW110 | PR110 **Striped Bib Apron**

100% Baumwolle
72 x 101 cm (Breite x Länge)
240 g/m² Premier Workwear

BLACK (CA. P. BLACK C)/WHITE | NAVY (CA. P. 2378C)/WHITE

Gestreifte Schürze im „Butchers"-Stil | Stoffgleiches Nackenband | 90 cm Schlaufenbänder aus Hauptmaterial | Breite 72 cm | Länge ab Taille: 71 cm | Gesamtlänge: 101 cm | WRAP-Zertifizierung | |

Farbe	Größen	1	ab 72	ab 720
Coloured	72 x 101 cm	20,94	19,52	18,75





KY028 | LS11 **Latzschürze Carlo**

100% Baumwolle
70 x 90 cm (Breite x Länge)
185 g/m² Karlowsky

BLACK (CA. P. 419C) | BORDEAUX (CA. P. 209C) | NAVY (CA. P. 533C)

Köpergewebe, 185 g/m² | Hochveredelt, gekrumpft, farbig bedruckt, weiße Nadelstreifen | Latzschürze mit Bändern aus Schürzenstoff, mit Nahtsicherung | Latzband mit Schnalle zum stufenlosen Einstellen der Länge bis 70 cm | Aufgesetzte Tasche mit 2 Fächern, 34 x 18 cm | Waschbar bis 40°C

Farbe	Größen	1	ab 75	ab 750
Coloured	70 x 90 cm	36,89	31,63	29,51





PW162 | PR162 **Colours Collection Contrast Bib Apron**

65% Polyester / 35% Baumwolle
72 x 86 cm (Breite x Länge)
195 g/m² Premier Workwear

BLACK (CA. P. BLACK C)/PURPLE (CA. P. 269C) | BLACK/DARK GREY (CA. P. 431C) | BLACK/HOT PINK (CA. P. 214C)
BLACK/LIME (CA. P. 382C) | BLACK/RED (CA. P. 200C) | BLACK/TURQUOISE (CA. P. 312C)
BROWN (CA. P. 476C)/NATURAL (CA. P. 1205C)

Klassische Premier-Latzschürze mit kontrastfarbenem Einsatz | Umhängeband und Schlaufenbänder aus Hauptmaterial | Waschbar bis 60 °C | Verstellbare Schnalle | Zwei Fronttaschen mit abgeschrägter Öffnung | WRAP-Zertifizierung

Farbe	Größen	1	ab 72	ab 720
Coloured	72 x 86 cm	18,09	16,66	15,99



DL146 | DP146 **Canvas Apron with Brass Eyelets**

100% Baumwolle
71 x 71 cm
250 g/m² Dennys London

BLACK | NAVY | STORM GREY

100% Baumwoll-Canvas | Metallöse mit verstellbarem Druckknopfverschluss | Schwarze Gurtbänder | Schlitz vorn | Große aufgesetzte Taschen

Farbe	Größen	1	ab 20	ab 200
Coloured	71 x 71 cm	38,87	37,68	34,99







EX198 | 19806 Latzschürze Canvas 75 x 100 cm

65% Polyester / 35% Baumwolle
75 x 100 cm (Breite x Länge)
330 g/m² Exner

BLACK WASHED | DARK GREEN WASHED | MID BROWN WASHED | OLIVE WASHED | ROYAL BLUE WASHED | TOFFEE WASHED

Latzschürze mit durchgehenden Stoffbändern | Verstellbares Kunstleder-Nackenband mit je zwei Druckknöpfen | Aufgesetzte Tasche mit zwei Fächern und Nieten | Tasche ca. 40 x 18 cm (B x H) | Exner-Label am Saum | Bis 30°C waschbar

Farbe	Größen	1	ab 50	ab 500
Coloured	75 x 100 cm	43,74	40,63	37,91







EX288 | 28814 Unisex Latzschürze

100% Baumwolle
80 x 70 cm (Länge x Breite)
Exner

GRAPHITE | OLIVE

Mit Kreuzbindung im Rücken | Breite: 70 cm / Länge: 80 cm | Mit drei unterteilten Taschen | Zier-Öse | PU-Leder-Verzierung | Mit durgängigen Stoffbändern, austauschbar, mit Karabiner

Farbe	Größen	1	ab 25	ab 250
Coloured	80 x 70 cm	40,10	37,22	34,75







KY054 | LS 37 Latzschürze Green-Generation

65% Polyester / 35% Baumwolle
70 x 85 cm (Breite x Länge)
215 g/m² Karlowsky

AUBERGINE (CA. P. 5185C) | BLACK (CA. P. 419C) | CINNAMON (CA. P. 2321C) | MOSS GREEN (CA. P. 7764C) | PEBBLE (CA. P. 4268C) | STEEL BLUE (CA. P. 2380C)

Köpergewebe, 215 g/m² | Waschecht, pflegeleicht, nachhaltig | Modern, komfortabele Latzschürze am Puls der Zeit die Nachhaltigkeit und Style perfekt verbindet | Polyesteranteil aus recyceltem Plastik | Zeitloses, modernes Front-Design trifft auf urbane Kreuzträger aus Echtleder und Kontrastbändern am Rücken | Kontrastbänder in natureller Optik | Beide Schürzenbänder werden über den Schultern getragen und entlasten so den Nackenbereich | Alle Bänder können mithilfe von Druckknöpfen flexibel abgenommen oder angebracht werden | Funktionaler Verschluss: Kontrastbänder auf der Rückseite kreuzen, durch die Schnallen ziehen und dann verknoten (flexibel längen- und höhenverstellbar) | Modern, angeschrägte Kanten an den Schürzen-Enden

Farbe	Größen	1	ab 60	ab 600
Coloured	70 x 85 cm	77,75	66,64	62,19







KY056 | LS 40 Latzschürze New-Nature

65% Polyester / 35% Baumwolle
70 x 85 cm (Breite x Länge)
215 g/m² Karlowsky

AUBERGINE (CA. P. 5185C) | BLACK (CA. P. 419C) | CINNAMON (CA. P. 2321C) | MOSS GREEN (CA. P. 7764C) | PEBBLE (CA. P. 4268C) | STEEL BLUE (CA. P. 2380C)

Köpergewebe, 215 g/m² | waschecht, pflegeleicht, nachhaltig | moderne und nachhaltige Latzschürze in naturellem urbanen Stil | Der Artikel enthält 65% recyceltes Polyester und wurde umweltverträglich und sozial verantwortlich produziert | Tailien- und Latzbänder aus kontrastfarbigen Kordeln sorgen für eine natürliche Optik und einen hervorragenden Sitz | Stoffverstärkung am Latzband sorgt für einen angenehmeren Tragekomfort im Nackenbereich | Leistentasche auf Brusthöhe für Stifte oder Gastropinzetten | Kontrastnähte an der Tasche ergänzen den naturverbundenen Look | Grüner Knopf zertifiziert, www.g-k.eu/karlowsky

Farbe	Größen	1	ab 75	ab 750
Coloured	70 x 85 cm	46,22	39,60	36,96

*Preise lagen bei Drucklegung nicht vor.



KARLOWSKY





60°

KY116 | LS 25 **Latzschürze Urban X-Style**

100% Baumwolle
68 x 80 cm (Breite x Länge)
273 g/m²
Karlowsky

BEIGE (CA. P. 7529 C) | BLACK (CA. P. 419C) | CHOCOLATE (CA. P. 440 C) | KHAKI (CA. P. 7497 C) | STONE GREY (CA. P. 2332 C)

Köpergewebe, 273 g/m² | Waschecht | Latzschürze in Twill-Optik mit Kreuzträgern zur Entlastung des Nackens | Einfaches Abnehmen und Befestigen aller Bänder mit Hilfe von Karabinerverschlüssen | Stufenloses Einstellen der Länge durch Schnallen | Zusätzliches Taillenband zum Regulieren der Weite | Bronzierte Nieten und kontrastfarbige Steppnähte | Funktionale Bänder aus Echtleder | Praktische Stoffschlaufe auf der rechten Seite zum Befestigen eines Kassierhalfters oder Geschirrtuchs | Linksseitige Tasche (16 x 24 cm) und Stiftfach auf Brusthöhe | Bis 60 °C waschbar

Farbe	Größen	1	ab 36	ab 360
Coloured	68 x 80 cm	69,19	59,29	55,34



KARLOWSKY





60°

EASY CARE

KY119 | LS 38 **Latzschürze Urban-Look mit Kreuzbändern und Tasche**

65% Polyester / 35% Baumwolle
70 x 85 cm (Breite x Länge)
215 g/m²
Karlowsky

AUBERGINE (CA. P. 5185C) | CINNAMON (CA. P. 2321C) | MOSS GREEN (CA. P. 7764C) | PEBBLE (CA. P. 4268C) | STEEL BLUE (CA. P. 2380C)

Maße: 70 x 85 cm (Breite x Länge) | Köpergewebe, 65% Polyester / 35% Baumwolle, 215g/m² | Waschecht, pflegeleicht | Latzschürze mit abnehmbaren, kontrastfarbigen Bändern | Trendbewusste Kombination aus elegantem Look und coolem Streetwear-Style | Kontrastbänder in natureller Optik | Alle Bänder können einfach und schnell mit Hilfe von Druckknöpfen angebracht und abgenommen werden | Beide Schürzenbänder werden über den Schultern getragen und entlasten so den Nackenbereich | Funktionaler Verschluss: die Träger werden auf der Rückseite gekreuzt, anschließend durch die Schnallen gezogen und dann verknotet (flexibel längen- und höhenverstellbar) | Modern, angeschrägte Kanten an den Schürzen-Enden | Stiftschlaufe auf der rechten Brustseite | Linksseitige Tasche (19 x 21 cm) mit kontrastfarbiger Schlaufe zum Befestigen von Stiften, Geschirrtüchern oder anderer Küchenutensilien

Farbe	Größen	1	ab 75	ab 750
Coloured	70 x 85 cm	40,06	34,34	32,06



KARLOWSKY





60°

EASY CARE

KY120 | LS 39 **Latzschürze Urban-Nature mit Kreuzbändern und großer Tasche**

65% Polyester / 35% Baumwolle
70 x 85 cm (Breite x Länge)
215 g/m²
Karlowsky

AUBERGINE (CA. P. 5185C) | CINNAMON (CA. P. 2321C) | MOSS GREEN (CA. P. 7764C) | PEBBLE (CA. P. 4268C) | STEEL BLUE (CA. P. 2380C)

Maße: 70 x 85 cm (Breite x Länge) | Köpergewebe, 65% Polyester / 35% Baumwolle, 215g/m² | Waschecht, pflegeleicht | Latzschürze mit abnehmbaren, kontrastfarbigen Bändern | Unverwechselbare Charakteristik aus klassischem Charme und urbanem Look | Besondere Eyecatcher sind die Kreuzträger mit natureller Optik | Beide Schürzenbänder werden über den Schultern getragen und entlasten so den Nackenbereich | Funktionaler Verschluss: die Träger werden auf der Rückseite gekreuzt, anschließend durch die Ösen gezogen und dann verknotet (flexibel längen- und höhenverstellbar) | Beide Bänder sind einfach abnehmbar und können separat gewaschen werden | Mittig, aufgesetzte Taschen inklusive: 1 zentrales Großraumfach (39 x 20 cm), 2 seitliche Stiftfächer und 1 kleine, aufgesetzte Tasche (17 x 11 cm)

Farbe	Größen	1	ab 75	ab 750
Coloured	70 x 85 cm	41,41	35,49	33,13



PREMIER®





60°

PW144 | PR144 **Annex Oxford Bib Apron**

100% Baumwolle
72 x 86 cm (Breite x Länge)
220 g/m²
Premier Workwear

BLACK (CA. P. BLACK C) | BURGUNDY (CA. P. 209C) | MOSS GREEN (CA. P. 418C) | MUSTARD (CA. P. 7405C) | NAVY (CA. P. 2380C)

Gefärbtes Baumwollgarn, Oxford-Webart | Nackenband aus Kunstleder mit höhenverstellbarer Schnalle und Nietendetail | Stoffhalter aus Kunstleder und Seitenlaschen mit Nietendetail | Tasche in der Mitte | Doppelter D-Ring-Verschluss an der Taille

Farbe	Größen	1	ab 36	ab 360
Coloured	72 x 86 cm	27,61	26,18	25,16




EX285 | 28514 **Latzschürze Canvas mit Zier-Label**

100% Baumwolle
80 x 70 cm (Länge x Breite)
340 g/m² Exner

GRAPHITE OLIVE

Mit Kreuzbindung im Rücken | Breite: 70 cm / Länge: 80 cm | Mit einer großen, unterteilten Tasche | Mit durchgängigen Stoffbändern, austauschbar, mit je zwei Druckknöpfen | Zier-Label aus PU-Leder auf Brusthöhe links, bedruckbar, abnehmbar

Farbe	Größen	1	ab 30	ab 300
Coloured	80 x 70 cm	47,41	44,03	41,10




EX286 | 28614 **Latzschürze Canvas**

100% Baumwolle
80 x 70 cm (Länge x Breite)
Exner

GRAPHITE OLIVE

Mit Kreuzbindung im Rücken | Breite: 70 cm / Länge: 80 cm | Mit drei Taschen | Mit durchgängigen Stoffbändern, austauschbar, mit Karabiner

Farbe	Größen	1	ab 60	ab 600
Coloured	80 x 70 cm	43,74	40,63	37,91




EX283 | 2830731 **Latzschürze Denim**

100% Baumwolle
80 x 70 cm (Länge x Breite)
340 g/m² Exner

NAVY

Mit Kreuzbindung im Rücken | Breite: 70 cm / Länge: 80 cm | Mit fünf Taschen | PU-Leder-Verzierung | Nackenband mit Karabiner

Farbe	Größen	1	ab 60	ab 600
Navy	80 x 70 cm	40,10	37,22	34,75




NT5260 **Schürze PU**

100% Polyurethan
63 x 83 cm (Breite x Länge)

BROWN/DARK GREY DARK GREY/BROWN

Verstellbares Nacken- und Gürtelband | Metall-Schnalle aus Messing | Schlaufen für Grillwerkzeug

Farbe	Größen	1	ab 40	ab 400
Coloured	63 x 83 cm	31,18	25,85	24,11





PW123 | PR123 **Espresso Bib Apron**

65% Polyester / 35% Baumwolle
70 x 81 cm (Breite x Länge)
195 g/m² Premier Workwear

BLACK (CA. P. BLACK C)/BLACK (CA. P. BLACK C) BLACK (CA. P. BLACK C)/BROWN (CA. P. 4975C)
KHAKI (CA. P. 7503C)/BROWN (CA. P. 4975C) NAVY (CA. P. 533C)/BROWN (CA. P. 4975C)

Oberer Besatz und Nackenband aus Kunstleder | Druckknöpfe am Halsbündchen zur Höhenverstellung | Metall-Ösen am Besatz zur Fixierung des Nackenbandes | Zwei praktische Faltentaschen à 13 cm |

Farbe	Größen	1	ab 72	ab 720
Coloured	70 x 81 cm	20,94	19,64	18,85





PW127 | PR127 **Domain Contrast Denim Bib Apron**

70% Baumwolle / 30% Polyester
72 x 86 cm (Breite x Länge)
265 g/m² Premier Workwear

BLACK DENIM (CA. P. 433C) INDIGO DENIM (CA. P. 2767C)

Nackenband mit Metallschnallen-Verschluss zur Höhenverstellung | 36 cm breite, mittige Tasche mit rückseitigem Kontrastdetail und Stiftfach | Farblich abgesetzte Denim-Tasche oben mittig | Metall-Ösen sichern die 100 cm langen Stoffbänder | 86 cm lang und 72 cm breit | Dazu passt: Hüftschürze „Domain" (PR128)

Farbe	Größen	1	ab 36	ab 360
Coloured	72 x 86 cm	24,51	23,21	22,30

*Preise lagen bei Drucklegung nicht vor.



CGW9520 | 09520-13 **Men´s Short Sleeve T-Shirt Taranto**

60% Baumwolle / 40% Polyester
S, M, L, XL, XXL, 3XL, 4XL
220 g/m² CG Workwear

ANTHRACITE | APEROL | BLACK
NATURAL | NAVY | WHITE

Runder Ausschnitt | Figurbetont, schmale Ärmel | Strapazierfähige Doppelnähte | Seitennähte | Vorgewaschen, daher formbeständig und farbecht | Hoher Anteil an gekämmter Baumwolle | Angenehm glatt und weich | Bügelleicht | Bügelfrei | Industriewäsche- und finishertauglich | Waschbarkeit bei 95°C

Farbe	Größen	1	ab 10	ab 100
Coloured	S - 4XL	30,94	27,08	26,35



CGW9525 | 09525-13 **Ladies´ Short Sleeve T-Shirt Ragusa**

60% Baumwolle / 40% Polyester
XS, S, M, L, XL, XXL, 3XL, 4XL
220 g/m² CG Workwear

ANTHRACITE | APEROL | BLACK
NATURAL | NAVY | WHITE

Runder Ausschnitt | Figurbetont, schmale Ärmel | Strapazierfähige Doppelnähte | Seitennähte | Vorgewaschen, daher formbeständig und farbecht | Hoher Anteil an gekämmter Baumwolle | Angenehm glatt und weich | Bügelleicht | Bügelfrei | Industriewäsche- und finishertauglich | Waschbarkeit bei 95°C

Farbe	Größen	1	ab 10	ab 100
Coloured	XS - 4XL	30,89	27,04	26,30

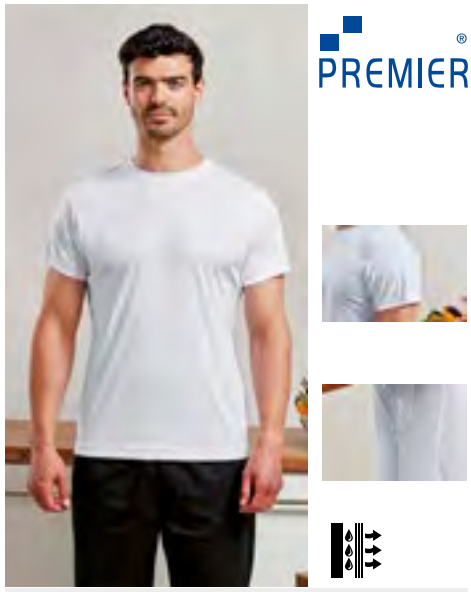

PW649 | PR649 **Coolchecker® Chef´s T-Shirt (Mesh Back)**

100% Polyester
XS, S, M, L, XL, XXL, 3XL, 4XL, 5XL
135 g/m² Premier Workwear

BLACK (CA. P. BLACK C) | WHITE

Rundhalsausschnitt | Netz-Rückenteil für gute Belüftung | Ventilationsöffnung unter den Ärmeln | Stifttasche am Ärmel | Feuchtigkeitstransportierendes Coolchecker-Finish

Farbe	Größen	1	ab 36	ab 360
Coloured	XS - 3XL	13,92	12,73	12,23



PW218 | PR218 **Men´s Long-John Roll Sleeve Tee**

82% Polyester / 14% Viskose / 4% Elasthan
XS, S, M, L, XL, XXL, 3XL
190 g/m² Premier Workwear

BLACK (CA. P. BLACK C) | INDIGO (CA. P. 2380C)
WHITE | WHITE/NAVY (CA. P. 2766C)

Krempelärmel mit Knopflasche am Oberarm | Rundhalsausschnitt und Knopfleiste mit drei Knöpfen | Halsausschnitt und Ärmelbündchen gerippt und eingefasst | Weiches und dehnbares Material

Farbe	Größen	1	ab 36	ab 360
Coloured	XS - 3XL	20,71	19,40	18,64
White/ Navy (ca. Pantone 2766C)	XS - 3XL	23,56	22,13	21,25



PW318 | PR318 **Women´s Long-John Roll Sleeve Tee**

82% Polyester / 14% Viskose / 4% Elasthan
XS, S, M, L, XL, XXL
190 g/m² Premier Workwear

BLACK (CA. P. BLACK C) | INDIGO (CA. P. 534C)
WHITE | WHITE/NAVY (CA. P. 2766C)

Krempelärmel mit Knopflasche am Oberarm | Rundhalsausschnitt und Knopfleiste mit drei Knöpfen | Halsausschnitt und Ärmelbündchen gerippt und eingefasst | Weiches und dehnbares Material

Farbe	Größen	1	ab 36	ab 360
Coloured	XS - XXL	20,71	19,40	18,64
White/ Navy (ca. Pantone 2766C)	XS - XXL	23,56	22,13	21,25



K124 | KK124 **Men´s Fashion Fit Polo Shirt Short Sleeve**

100% Baumwolle
S, M, L, XL, XXL
160 g/m² Bargear

BLACK

Polohemd aus Jersey-Strick mit Webkragen und Knopfleiste | 3-Knopfleiste | Versiegelte Schulternähte | Abgesetzte, angesetzte, doppellagige Ärmelbündchen | Seitliche Schlitze mit Webband hinten | Gerader Saum | Ersatzknopf | Gewebtes Bargear®-Halsetikett | Waschbar bis 40 °C

Farbe	Größen	1	ab 40	ab 400
Black	S - XXL	23,94	21,54	20,47



CGW720 | 00720-13 **Men´s Polo Iseo**

60% Baumwolle / 40% Polyester

S, M, L, XL, XXL, 3XL, 4XL

230 g/m² CG Workwear

ANTHRACITE	APEROL	BLACK
CHAMPAGNER	CHOCOLATE	NATURAL
NAVY	SILVER	WHITE

Bis 95°C waschbar | Kurzarm | Strick-Kragen | Doppelnähte | Ärmelbündchen | Seitliche Schlitze | Seitenschlitze versiegelt | Drei Knöpfe mit Kreuzstich-Befestigung |

Farbe	Größen	1	ab 20	ab 200
Coloured	S - 4XL	48,00	42,01	40,89



CGW730 | 00730-13 **Ladies´ Polo Susa**

60% Baumwolle / 40% Polyester

XS, S, M, L, XL, XXL, 3XL, 4XL

230 g/m² CG Workwear

ANTHRACITE	APEROL	BLACK
CHAMPAGNER	CHOCOLATE	NATURAL
NAVY	SILVER	WHITE

Bis 95°C waschbar | Kurzarm | Strick-Kragen | Doppelnähte | Ärmelbündchen | Seitliche Schlitze | Seitenschlitze versiegelt | Offene Knopfleiste ohne Knöpfe | Vorgewaschen | Tailliert |

Farbe	Größen	1	ab 20	ab 200
Coloured	XS - 4XL	48,00	42,01	40,89

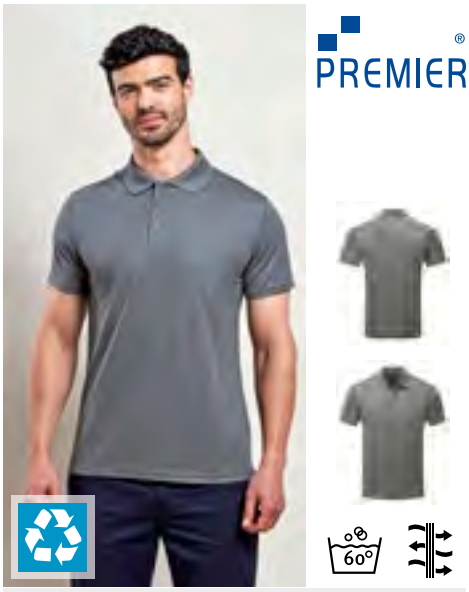

PW631 | PR631 **Men´s Spun-Dyed Sustainable Polo Shirt**

100% Polyester

S, M, L, XL, XXL, 3XL, 4XL

160 g/m² Premier Workwear

BLACK (CA. P. BLACK C)	DARK GREY (CA. P. 425C)	FRENCH NAVY (CA. P. 303C)

Recyceltes Polyester aus Altkunststoff | Spinngefärbtes Garn aus recyceltem Polyester | Ripp-Kragen | 3-Knopfleiste | Seitliche Belüftungsschlitze, atmungsaktiv | Feuchtigkeitsregulierende Eigenschaften | Ausgezeichnete Farbbeständigkeit gegenüber UV-Licht | Umweltfreundliches Spun-Färbeverfahren für weniger Wasserverbrauch, weniger Chemikalien und weniger CO2-Emissionen

Farbe	Größen	1	ab 36	ab 360
Coloured	S - 4XL	18,80	16,54	15,87



PW615 | PR615 **Men´s Coolchecker® Piqué Polo**

100% Polyester

S, M, L, XL, XXL, 3XL, 4XL, 5XL

155 g/m² Premier Workwear

S, M, L, XL, XXL, 3XL, 4XL, 5XL

BLACK (CA. P. BLACK C)	DARK GREY (CA. P. 431C)	NAVY (CA. P. 2766C)
RED (CA. P. 200C)	ROYAL (CA. P. 286C)	SILVER (CA. P. 428C)

S, M, L, XL, XXL, 3XL, 4XL

AUBERGINE (CA. P. 5115C)	BOTTLE GREEN (CA. P. 560C)	BURGUNDY (CA. P. 216C)
HOT PINK (CA. P. 214C)	LIGHT BLUE (CA. P. 2708C)	LIME (CA. P. 382C)
PURPLE (CA. P. 269C)	SAPPHIRE (CA. P. 300C)	TURQUOISE (CA. P. 312C)
WHITE		

Poloshirt mit Knopfleiste | 3-Knopfleiste | Extra lang geschnitten | Feuchtigkeitsregulierung | Ripp-Strick-Kragen | Einsätze für eine bessere Passform | WRAP-Zertifizierung |

Farbe	Größen	1	ab 36	ab 360
Coloured	S - 3XL	16,42	15,35	14,76
Coloured	4XL - 5XL	19,40	18,33	17,59

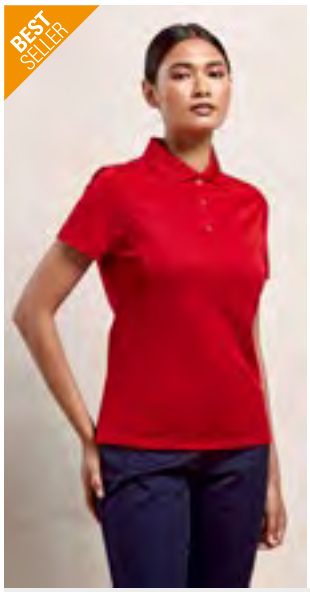

PW616 | PR616 **Women´s Coolchecker® Piqué Polo**

100% Polyester

XS, S, M, L, XL, XXL

155 g/m² Premier Workwear

AUBERGINE (CA. P. 5115C)	BLACK (CA. P. BLACK C)	BOTTLE GREEN (CA. P. 560C)
BURGUNDY (CA. P. 216C)	DARK GREY (CA. P. 431C)	HOT PINK (CA. P. 214C)
LIGHT BLUE (CA. P. 2708C)	LIME (CA. P. 382C)	NAVY (CA. P. 2766C)
PURPLE (CA. P. 269C)	RED (CA. P. 200C)	ROYAL (CA. P. 286C)
SAPPHIRE (CA. P. 300C)	SILVER (CA. P. 428C)	TURQUOISE (CA. P. 312C)
WHITE		

Poloshirt mit Knopfleiste | 3-Knopfleiste | Extra lang geschnitten | Feuchtigkeitsregulierung | Ripp-Strick-Kragen | Einsätze für eine bessere Passform | WRAP-Zertifizierung |

Farbe	Größen	1	ab 36	ab 360
Coloured	XS - XXL	16,42	15,35	14,76

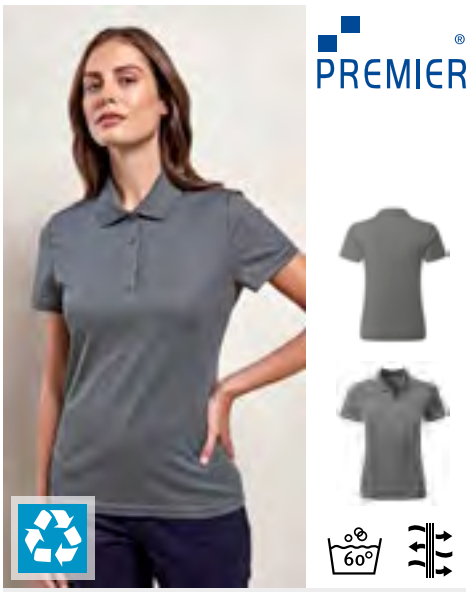

PW633 | PR633 **Women´s Spun-Dyed Sustainable Polo Shirt**

100% Polyester

XS, S, M, L, XL, XXL

160 g/m² Premier Workwear

BLACK (CA. P. BLACK C)	DARK GREY (CA. P. 425C)	FRENCH NAVY (CA. P. 303C)

Recyceltes Polyester aus Altkunststoff | Spinngefärbtes Garn aus recyceltem Polyester | Ripp-Kragen | 3-Knopfleiste | Seitliche Belüftungsschlitze, atmungsaktiv | Feuchtigkeitsregulierende Eigenschaften | Ausgezeichnete Farbbeständigkeit gegenüber UV-Licht | Umweltfreundliches Spun-Färbeverfahren für weniger Wasserverbrauch, weniger Chemikalien und weniger CO2-Emissionen

Farbe	Größen	1	ab 36	ab 360
Coloured	XS - XXL	18,80	16,54	15,87

*Preise lagen bei Drucklegung nicht vor.





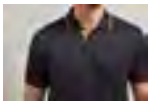



PW618 | PR618 **Men´s Contrast Coolchecker® Polo**

100% Polyester
S, M, L, XL, XXL, 3XL, 4XL
155 g/m² Premier Workwear

BLACK (CA. P. BLACK C)/LIME (CA. P. 382C)	BLACK (CA. P. BLACK C)/ORANGE (CA. P. 1655C)
BLACK (CA. P. BLACK C)/PURPLE	BLACK (CA. P. BLACK C)/RED (CA. P. 200C)
BLACK (CA. P. BLACK C)/SUNFLOWER (CA. P. 136C)	BLACK (CA. P. BLACK C)/WHITE
DARK GREY (CA. P. 424C)/SILVER (CA. P. 428C)	NAVY (CA. P. 2378C)/WHITE
RED (CA. P. 200C)/BLACK (CA. P. BLACK C)	ROYAL (CA. P. 286C)/WHITE

Polyester-Piqué | Poloshirt mit Kontrastbesatz | Seitliche Einsätze für körpernahe Passform | Knopfleiste mit drei Knöpfen | Kragen und Ärmelabschlüsse in Ripp-Strick-Optik | Seitenschlitze | Feuchtigkeitstransportierendes Coolchecker-Gewebe

Farbe	Größen	1	ab 36	ab 360
Coloured	S - 3XL	20,23	19,16	18,42
Coloured	4XL	22,37	21,18	20,35









PW619 | PR619 **Women´s Contrast Coolchecker® Polo**

100% Polyester
XS, S, M, L, XL, XXL
155 g/m² Premier Workwear

BLACK (CA. P. BLACK C)/LIME (CA. P. 382C)	BLACK (CA. P. BLACK C)/ORANGE (CA. P. 1655C)
BLACK (CA. P. BLACK C)/PURPLE	BLACK (CA. P. BLACK C)/RED (CA. P. 200C)
BLACK (CA. P. BLACK C)/SUNFLOWER (CA. P. 136C)	BLACK (CA. P. BLACK C)/WHITE
DARK GREY (CA. P. 424C)/SILVER (CA. P. 428C)	NAVY (CA. P. 2378C)/WHITE
RED (CA. P. 200C)/BLACK (CA. P. BLACK C)	ROYAL (CA. P. 286C)/WHITE

Polyester-Piqué | Poloshirt mit Kontrastbesatz | Seitliche Einsätze für körpernahe Passform | Knopfleiste mit drei Knöpfen | Kragen und Ärmelabschlüsse in Ripp-Strick-Optik | Seitenschlitze | Feuchtigkeitstransportierendes Coolchecker-Gewebe

Farbe	Größen	1	ab 36	ab 360
Coloured	XS - XXL	20,23	19,16	18,42







EASY CARE

PW252 | PR252 **Men´s Maxton Check Long Sleeve Shirt**

65% Polyester / 35% Baumwolle
S, M, L, XL, XXL, 3XL
110 g/m² Premier Workwear

BLACK (CA. P. BLACK C)/RED (CA. P. 201C)	LIGHT BLUE (CA. P. 2707C)/WHITE
NAVY (CA. P. 533C)/WHITE	SILVER (CA. P. 429C)/WHITE
STEEL (CA. P. 431C)/BLACK (CA. P. BLACK C)	

Gefärbtes Baumwollgarn | Ein-Knopf-Manschette und Ärmelschutz | Verdeckter Button-Down-Kragen | Pflegeleichtes Material

Farbe	Größen	1	ab 24	ab 240
Coloured	S - 3XL	26,06	24,16	23,21







PW221 | PR221 **Men´s Microcheck (Gingham) Short Sleeve Cotton Shirt**

100% Baumwolle
XS, S, M, L, XL, XXL, 3XL
115 g/m² Premier Workwear

BLACK (CA. P. BLACK C)/WHITE	LIGHT BLUE (CA. P. 2717C)/WHITE
NAVY (CA. P. 2378C)/WHITE	RED/WHITE

Beliebtes Mikro-Vichy-Muster | Halbtaillierte Passform | Weicher Kragen | Passende Langarm-Version: PR220

Farbe	Größen	1	ab 24	ab 240
Coloured	XS - 3XL	29,87	27,97	26,87







PW321 | PR321 **Women´s Microcheck (Gingham) Short Sleeve Cotton Shirt**

100% Baumwolle
XS, S, M, L, XL, XXL, 3XL
115 g/m² Premier Workwear

BLACK (CA. P. BLACK C)/WHITE	LIGHT BLUE (CA. P. 2717C)/WHITE
NAVY (CA. P. 2378C)/WHITE	RED/WHITE

Beliebtes Vichy-Muster | Figurbetonter Schnitt | Brustabnäher und Abnäher hinten | Abgerundeter Saum | Weicher Kragen

Farbe	Größen	1	ab 24	ab 240
Coloured	XS - 3XL	30,46	28,44	27,30

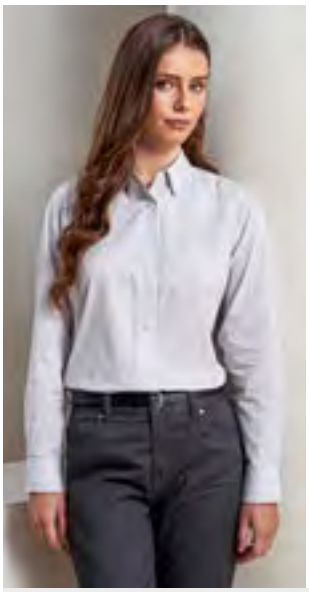





EASY CARE

PW352 | PR352 **Women´s Maxton Check Long Sleeve Shirt**

65% Polyester / 35% Baumwolle
XS, S, M, L, XL, XXL
110 g/m² Premier Workwear

BLACK (CA. P. BLACK C)/RED (CA. P. 201C)	LIGHT BLUE (CA. P. 2707C)/WHITE
NAVY (CA. P. 533C)/WHITE	SILVER (CA. P. 429C)/WHITE
STEEL (CA. P. 431C)/BLACK (CA. P. BLACK C)	

Gefärbtes Baumwollgarn, Popeline | Ein-Knopf-Manschette und Ärmelschutz | Verdeckter Button-Down-Kragen | Pflegeleichtes Material

Farbe	Größen	1	ab 24	ab 240
Coloured	XS - XXL	26,06	24,16	23,21




K120 | KK120 **Men´s Tailored Fit Shirt Short Sleeve**

57% Baumwolle / 40% Polyester / 3% Elasthan
37 (S/14H), 38/40 (M/15-15H), 41/42 (L/16-16H), 43/44 (XL/17-17H), 45/47 (XXL/18-18H)
120 g/m² Bargear

BLACK

Leicht verstärkter Kragen | Stretch-Material für angenehmen Tragekomfort | Abgerundeter Saum | Ersatzknopf | |

Farbe	Größen	1	ab 24	ab 240
Black	37 - 45/47	44,70	40,22	38,20




K735 | KK735 **Women´s Tailored Fit Shirt Short Sleeve**

57% Baumwolle / 40% Polyester / 3% Elasthan
34 (XS/8), 36 (S/10), 38 (M/12), 40 (L/14), 42 (XL/16), 44 (XXL/18), 46 (3XL/20)
120 g/m² Bargear

BLACK

Verdeckte Knopfleiste | Leicht verstärkter Kragen | Leicht taillierter Schnitt | Abgerundeter Saum | Ersatzknopf | Stretch-Material für angenehmen Tragekomfort | |

Farbe	Größen	1	ab 24	ab 240
Black	34 - 46	37,96	34,15	32,46




K122 | KK122 **Men´s Tailored Fit Mandarin Collar Shirt Short Sleeve**

57% Baumwolle / 40% Polyester / 3% Elasthan
37 (S/14H), 38/40 (M/15-15H), 41/42 (L/16-16H), 43/44 (XL/17-17H), 45/47 (XXL/18-18H)
120 g/m² Bargear

BLACK

Abgerundeter Saum | Stretch-Material für angenehmen Tragekomfort | Verdeckte Knopfleiste | Leicht verstärkter Asia-Kragen | Ersatzknopf | | |

Farbe	Größen	1	ab 24	ab 240
Black	37 - 45/47	44,70	40,22	38,20




K121 | KK121 **Men´s Tailored Fit Shirt Long Sleeve**

57% Baumwolle / 40% Polyester / 3% Elasthan
37 (S/14H), 38/40 (M/15-15H), 41/42 (L/16-16H), 43/44 (XL/17-17H), 45/47 (XXL/18-18H)
120 g/m² Bargear

BLACK

Leicht verstärkter Kragen | Verstellbare Ärmelabschlüsse | Stretch-Material für angenehmen Tragekomfort | Ersatzknopf | Abgerundeter Saum | | |

Farbe	Größen	1	ab 24	ab 240
Black	37 - 45/47	48,12	43,32	41,15




K738 | KK738 **Women´s Tailored Fit Shirt Long Sleeve**

57% Baumwolle / 40% Polyester / 3% Elasthan
34 (XS/8), 36 (S/10), 38 (M/12), 40 (L/14), 42 (XL/16), 44 (XXL/18), 46 (3XL/20)
120 g/m² Bargear

BLACK

Verstellbare Ärmelabschlüsse | Stretch-Material für angenehmen Tragekomfort | Leicht verstärkter Kragen | Ersatzknopf | Abgerundeter Saum | | |

Farbe	Größen	1	ab 24	ab 240
Black	34 - 46	43,10	38,79	36,84




K736 | KK736 **Women´s Tailored Fit Shirt Mandarin Collar Short Sleeve**

57% Baumwolle / 40% Polyester / 3% Elasthan
34 (XS/8), 36 (S/10), 38 (M/12), 40 (L/14), 42 (XL/16), 44 (XXL/18), 46 (3XL/20)
120 g/m² Bargear

BLACK

Abgerundeter Saum | Stretch-Material für angenehmen Tragekomfort | Leicht verstärkter Mandarin-Kragen | Verdeckte Knopfleiste | Ersatzknopf | |

Farbe	Größen	1	ab 24	ab 240
Black	34 - 46	36,10	32,49	30,87

*Preise lagen bei Drucklegung nicht vor.




K123 | KK123 **Men´s Tailored Fit Mandarin Collar Shirt Long Sleeve**

57% Baumwolle / 40% Polyester / 3% Elasthan
37 (S/14H), 38/40 (M/15-15H), 41/42 (L/16-16H), 43/44 (XL/17-17H), 45/47 (XXL/18-18H)
120 g/m² Bargear

BLACK

Stretch-Material für angenehmen Tragekomfort | Verdeckte Knopfleiste | Ersatzknopf | Abgerundeter Saum | Leicht verstärkter Mandarin-Kragen | |

Farbe	Größen	1	ab 24	ab 240
Black	37 - 45/47	48,12	43,32	41,15

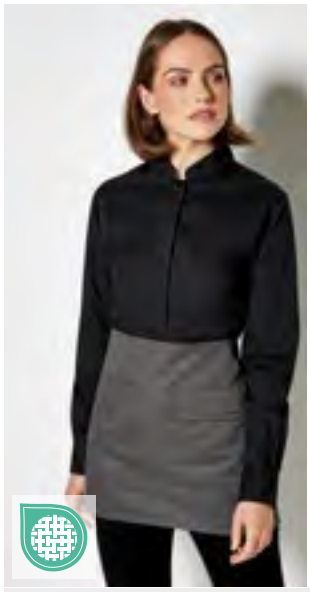


K740 | KK740 **Women´s Tailored Fit Shirt Mandarin Collar Long Sleeve**

57% Baumwolle / 40% Polyester / 3% Elasthan
34 (XS/8), 36 (S/10), 38 (M/12), 40 (L/14), 42 (XL/16), 44 (XXL/18), 46 (3XL/20)
120 g/m² Bargear

BLACK

Stretch-Material für angenehmen Tragekomfort | Verdeckte Knopfleiste | Leicht verstärkter Mandarin-Kragen | Ersatzknopf | Abgerundeter Saum | |

Farbe	Größen	1	ab 24	ab 240
Black	34 - 46	43,10	38,79	36,84





L02922 | 02922 **Men´s Baltimore Fit Shirt**

65% Polyester / 35% Baumwolle
S, M, L, XL, XXL, 3XL
105 g/m² (White: 95 g/m²) SOL´S

BLACK | DARK BLUE | MIDDLE BLUE | SKY BLUE | WHITE

Angepasste Passform | Klassischer, gestärkter Kragen | Brusttasche links | Knopfleiste mit sieben farblich abgestimmten Knöpfen | Verstellbare Ärmelbündchen mit zwei Knöpfen und Aufschlag im Kapuzinerstil |

Farbe	Größen	1	ab 20	ab 200
Coloured	S - 3XL	33,44	28,54	27,08




CGW615 | 00615-15 **Men´s Shirt Navelli**

49% Baumwolle / 49% Polyester / 2% Elastolefin
S, M, L, XL, XXL, 3XL, 4XL, 5XL
125 g/m² CG Workwear

BLACK | WHITE

Bequeme Passform | Kent-Kragen | Brusttasche | Hoher Tragekomfort durch Stretchanteil | Bis 95°C waschbar | Bügelfrei | Industriewäsche- und finishertauglich

Farbe	Größen	1	ab 10	ab 100
Coloured	S - 5XL	100,15	87,63	85,25




CGW630 | 00630-15 **Men´s Shirt Pesaro**

49% Polyester / 49% Baumwolle / 2% Elastolefin
S, M, L, XL, XXL
125 g/m² CG Workwear

BLACK | CHOCOLATE | WHITE

Qualitativ hochwertiges Stretchhemd | Slim Fit und | Hochveredeltes Mischgewebe | Doppelte Nähte aus strapazierfähigen Alterfil-Garnen | Bis 95°C waschbar

Farbe	Größen	1	ab 10	ab 100
Coloured	S - XXL	98,87	86,51	84,16




CGW560 | 00560-14 **Men´s Shirt Borello**

50% Baumwolle / 50% Polyester
S, M, L, XL, XXL, 3XL, 4XL
140 g/m² CG Workwear

DARK GREY | LIGHT GREY

Slim Fit und | Kent-Kragen | Fein meliertes Gewebe | Bis 95°C waschbar | Industriewäsche- und finishertauglich

Farbe	Größen	1	ab 10	ab 100
Coloured	S - 4XL	114,00	99,77	97,06





CGW540 | 00540-14 **Men´s Shirt San Buono**

50% Baumwolle / 50% Polyester
S, M, L, XL, XXL, 3XL, 4XL
140 g/m² CG Workwear

DARK GREY | LIGHT GREY

Slim Fit und | Stehkragen | Fein meliertes Gewebe | Bis 95°C waschbar | Industriewäsche- und finishertauglich

Farbe	Größen	1	ab 10	ab 100
Coloured	S - 4XL	101,82	89,08	86,68





CGW600 | 00600-15 **Ladies´ Blouse Troina**

49% Baumwolle / 49% Polyester / 2% Elastolefin
XS, S, M, L, XL, XXL, 3XL, 4XL, 5XL
125 g/m² CG Workwear

BLACK | WHITE

Bequeme Passform | Kent-Kragen | 3/4 Arm | Hoher Tragekomfort durch Stretchanteil | Bis 95°C waschbar | Bügelfrei | Industriewäsche- und finishertauglich

Farbe	Größen	1	ab 10	ab 100
Coloured	XS - 5XL	98,63	86,30	83,97





CGW570 | 00570-14 **Ladies´ Blouse Meri**

50% Baumwolle / 50% Polyester
S, M, L, XL, XXL, 3XL, 4XL
140 g/m² CG Workwear

DARK GREY | LIGHT GREY

Slim Fit und | Kent-Kragen | Fein meliertes Gewebe | Bis 95°C waschbar | Industriewäsche- und finishertauglich

Farbe	Größen	1	ab 10	ab 100
Coloured	S - 4XL	113,79	99,56	96,87





CGW550 | 00550-14 **Ladies´ Blouse Pacentro**

50% Baumwolle / 50% Polyester
S, M, L, XL, XXL, 3XL, 4XL
140 g/m² CG Workwear

DARK GREY | LIGHT GREY

Slim Fit und | Stehkragen | Fein meliertes Gewebe | Bis 95°C waschbar | Industriewäsche- und finishertauglich

Farbe	Größen	1	ab 10	ab 100
Coloured	S - 4XL	101,58	88,89	86,49





CGW625 | 00625-15 **Ladies´ Blouse Scerni**

49% Baumwolle / 49% Polyester / 2% Elastolefin
XS, S, M, L, XL, XXL, 3XL, 4XL, 5XL
125 g/m² CG Workwear

BLACK | WHITE

Bequeme Passform | Kent-Kragen | Langärmelig | Hoher Tragekomfort durch Stretchanteil | Bis 95°C waschbar | Bügelfrei | Industriewäsche- und finishertauglich

Farbe	Größen	1	ab 10	ab 100
Coloured	XS - 5XL	99,96	87,47	85,11





CGW640 | 00640-15 **Ladies´ Blouse Ferrara**

49% Polyester / 49% Baumwolle / 2% Elastolefin
S, M, L, XL, XXL
125 g/m² CG Workwear

BLACK | CHOCOLATE | WHITE

Arbeitsbluse mit etwas längerem Schnitt | Hervorragende Trageeigenschaften durch Stretchanteil | Slim Fit und | Knöpfe mit Kreuzstichbefestigung | EOL (Stretch) hochveredeltes Mischgewebe | Stark tailliert | Bis 95°C waschbar

Farbe	Größen	1	ab 10	ab 100
Coloured	S - XXL	98,53	86,20	83,87

*Preise lagen bei Drucklegung nicht vor.



PW258 | PR258 Men´s Banded Collar Grandad Long Sleeve Shirt

65% Polyester / 35% Baumwolle (Denim Farben: 70% Baumwolle / 30% Polyester)
XS, S, M, L, XL, XXL, 3XL
115 g/m² Premier Workwear

BLACK WHITE

Klassischer „Großvater"-Kragen mit Knopfverschluss oben | Zwei-Knopf-Manschette und Ärmelschutz | Knöpfe in Perlmutt-Optik | Rückenpasse und Falten

Farbe	Größen	1	ab 24	ab 240
White, Black	XS - 3XL	26,66	24,75	23,78



PW358 | PR358 Women´s Banded Collar Grandad Shirt

65% Polyester / 35% Baumwolle (Denim Farben: 70% Baumwolle / 30% Polyester)
XS, S, M, L, XL, XXL
115 g/m² Premier Workwear

BLACK WHITE

Klassischer „Großvater"-Kragen mit Knopfverschluss oben | Zwei-Knopf-Manschette und Ärmelschutz | Knöpfe in Perlmutt-Optik | Brustabnäher und Abnäher hinten

Farbe	Größen	1	ab 24	ab 240
White, Black	XS - XXL	27,25	24,75	23,78

PW303 | PR303 Women's Long Sleeve 'Recyclight' Poplin Shirt

65% Polyester / 35% Baumwolle
XS, S, M, L, XL, XXL, 3XL, 4XL
Premier Workwear

BLACK WHITE



Recycelter Polyester | Weicher Kragen | Doppelknopfmanschette | Ärmelschutz mit einem Knopf | Rückenabnäher für eine feminine Passform | Abgerundeter Saum

Farbe	Größen	1	ab 24	ab 240
Coloured	XS - 3XL	27,85	25,59	24,23
Coloured	4XL	32,13	29,87	28,30



PW203 | PR203 Men's Long Sleeve 'Recyclight' Poplin Shirt

65% Polyester / 35% Baumwolle
S, M, L, XL, XXL, 3XL, 4XL, 5XL
Premier Workwear

BLACK WHITE



Recycelter Polyester | Verstärkter, formeller Kragen | Passe und Abnäher auf der Rückseite sorgen für gute Formgebung | Doppelknopfmanschette mit Manschettenloch | Ärmelschutz mit einem Knopf

Farbe	Größen	1	ab 24	ab 240
Coloured	S - 3XL	27,85	25,59	24,23
Coloured	4XL - 5XL	32,13	29,87	28,30

>3XL EASY CARE





CGW580 | 00580-15 **Men´s Shirt Pretoro**

49% Baumwolle / 49% Polyester / 2% Elastolefin
S, M, L, XL, XXL, 3XL, 4XL, 5XL
125 g/m² CG Workwear

BLACK | WHITE

Slim Fit und | Stehkragen | Langärmelig | Hoher Tragekomfort durch Stretchanteil | Bis 95°C waschbar | Bügelfrei | Industriewäsche- und finishertauglich

Farbe	Größen	1	ab 10	ab 100
Coloured	S - 5XL	97,82	85,58	83,28







CGW590 | 00590-15 **Ladies´ Blouse Corvara**

49% Baumwolle / 49% Polyester / 2% Elastolefin
XS, S, M, L, XL, XXL, 3XL, 4XL, 5XL
125 g/m² CG Workwear

BLACK | WHITE

Slim Fit und | Stehkragen | Langärmelig | Hoher Tragekomfort durch Stretchanteil | Bis 95°C waschbar | Bügelfrei | Industriewäsche- und finishertauglich

Farbe	Größen	1	ab 10	ab 100
Coloured	XS - 5XL	97,70	85,49	83,18







PW222 | PR222 **Men´s Jeans Stitch Denim Shirt**

100% Baumwolle
XS, S, M, L, XL, XXL, 3XL
155 g/m² Premier Workwear

BLACK DENIM (CA. P. 433C) | INDIGO DENIM (CA. P. 2767C)

Jeanshemd aus 100% Baumwolle | Kontrastnähte | Brusttasche links | Manschettenknöpfe und geknöpfter Ärmelschutz | Abgerundeter Saum

Farbe	Größen	1	ab 24	ab 240
Coloured	XS - 3XL	38,79	36,89	35,44







W592 | H592 **Men´s Mandarin Shirt Roll Tab Sleeve**

100% Polyester
S, M, L, XL, XXL
115 g/m² Henbury

BLACK

Mandarin-Kragen | Aufrollbare Ärmel mit Lasche | Feuchtigkeitsaufnehmendes Cofrex/PUFY®-Garn | Antibakteriell | Heraustrennbares Markenetikett | Passform Regular | Gleichfarbige Knöpfe | Verstellbare Ärmelabschlüsse, Ärmelschildchen | UV-Schutzfaktor > 50 | Schnell trocknend | Pflegeleicht | Hervorragende Farbbeständigkeit

Farbe	Größen	1	ab 24	ab 240
Black	S - XL	42,70	35,08	33,70
Black	XXL	44,63	36,70	35,22







W593 | H593 **Ladies´ Mandarin Shirt Roll Tab Sleeve**

100% Polyester
S, M, L, XL, XXL
115 g/m² Henbury

BLACK

Mandarin-Kragen | Aufrollbare Ärmel mit Lasche | Feuchtigkeitsaufnehmendes Cofrex/PUFY®-Garn | Antibakteriell | Heraustrennbares Markenetikett | Passform Regular | Gleichfarbige Knöpfe | Einstellbare Armabschlüsse | UV-Schutzfaktor > 50 | Schnell trocknend | Pflegeleicht | Hervorragende Farbbeständigkeit

Farbe	Größen	1	ab 24	ab 240
Black	S - XL	42,70	35,08	33,70
Black	XXL	44,63	36,70	35,22







PW322 | PR322 **Women´s Jeans Stitch Denim Shirt**

100% Baumwolle
XS, S, M, L, XL, XXL, 3XL
155 g/m² Premier Workwear

BLACK DENIM (CA. P. 433C) | INDIGO DENIM (CA. P. 2767C)

Jeanshemd aus 100% Baumwolle | Kontrastnähte | Zwei Brusttaschen | Manschettenknöpfe und geknöpfter Ärmelschutz | Abgerundeter Saum

Farbe	Größen	1	ab 24	ab 240
Coloured	XS - 3XL	38,79	36,89	35,44

*Preise lagen bei Drucklegung nicht vor.







PW250 | PR250 Men´s Mulligan Check Cotton Long Sleeve Shirt

100% Baumwolle
S, M, L, XL, XXL, 3XL
115 g/m²
Premier Workwear

CAMEL (CA. P. 132C)/NAVY (CA. P. 2378C) | RED/NAVY (CA. P. 2378C) | STEEL (CA. P. COOL GREY 11C)/BLACK (CA. P. BLACK C) | WHITE/NAVY (CA. P. 2378C)

Roll-Sleeve-Option mit Knopf- und Laschenverschluss am Oberarm | Geknöpfte Manschette, wenn langärmelig getragen | Schmale Softkragen-Optik | Halbtaillierte Passform für Herren | Attraktives Karomuster | Passender Artikel für Damen: PW350

Farbe	Größen	1	ab 24	ab 240
Coloured	S - 3XL	29,87	27,97	26,87







PW350 | PR350 Women´s Mulligan Check Cotton Long Sleeve Shirt

100% Baumwolle
XS, S, M, L, XL, XXL
115 g/m²
Premier Workwear

CAMEL (CA. P. 132C)/NAVY (CA. P. 2378C) | RED/NAVY (CA. P. 2378C) | STEEL (CA. P. COOL GREY 11C)/BLACK (CA. P. BLACK C) | WHITE/NAVY (CA. P. 2378C)

Roll-Sleeve-Option mit Knopf- und Laschenverschluss am Oberarm | Schmale Softkragen-Optik | Halbtaillierte Passform für Damen | Attraktives Karomuster | Passender Artikel für Herren: PW250

Farbe	Größen	1	ab 24	ab 240
Coloured	XS - XXL	29,87	27,97	26,87

KY125 | BF7/BF8/BF9 Damen Karohemd Urban

65% Polyester / 35% Baumwolle
XS, S, M, L, XL, XXL
110 g/m²
Karlowsky

BLACK (CA. P. 419C) | NAVY (CA. P. 533C) | SAHARA (CA. P. 467C)

Köpergewebe, 65% Polyester / 35% Baumwolle, 110 g/m² | Bügelleicht | Urbane Damenbluse im angesagten Karo-Design | Optimale Kombination aus klassischem Charme und coolem Streetwear-Style | Weicher Stoff für ein angenehmes Tragegefühl auf der Haut | Hohe Waschbarkeit gegen hartnäckige Verschmutzungen | Passform: Slim-Fit (tailliert geschnitten) | Rückenpasse | Kent-Kragen | Lange Ärmel | Abgerundete Sportmanschette mit zwei nebeneinander angeordneten Knöpfen zum Einstellen des Manschettenumfangs | Abgerundeter Saum

Farbe	Größen	1	ab 12	ab 120
Black (ca. Pantone 419C)	XS - XXL	72,71	62,33	58,17
Coloured	XS - XXL	78,30	67,12	62,64



KY124 | BM7/BM8/BM9 Herren Karohemd Urban

65% Polyester / 35% Baumwolle
S, M, L, XL, XXL, 3XL
110 g/m²
Karlowsky

BLACK (CA. P. 419C) | NAVY (CA. P. 533C) | SAHARA (CA. P. 467C)

Köpergewebe, 65% Polyester / 35% Baumwolle, 110 g/m² | Bügelleicht | Urbanes Herrenhemd im angesagten Karo-Design | Optimale Kombination aus klassischem Charme und coolem Streetwear-Style | Weicher Stoff für ein angenehmes Tragegefühl auf der Haut | Hohe Waschbarkeit gegen hartnäckige Verschmutzungen | Passform: Slim-Fit (tailliert geschnitten) | Rückenpasse | Kent-Kragen | Lange Ärmel | Abgerundete Sportmanschette mit zwei nebeneinander angeordneten Knöpfen zum Einstellen des Manschettenumfangs | Abgerundeter Saum

Farbe	Größen	1	ab 12	ab 120
Black (ca. Pantone 419C)	S - 3XL	72,71	62,33	58,17
Coloured	S - 3XL	78,30	67,12	62,64



60°

EASY CARE











KY035 | WM2 **Herrenweste Kai**

65% Polyester / 35% Baumwolle
46, 48, 50, 52, 54, 56, 58, 60, 62, 64
215 g/m² Karlowsky

BLACK (CA. P. 419C) | BORDEAUX (CA. P. 209C) | NAVY (CA. P. 533C)

Köpergewebe, 215 g/m² | Hochveredelt, gekrumpft, waschecht, pflegeleicht | Herrenweste mit körpernaher Passform, Abnäher | Hinteres Taillenband durch Druckknöpfe verstellbar | 2 seitliche, imitierte Leistentaschen | 4 Druckknöpfe an Verschlussleiste | Industriewäschetauglich | Bis 95°C waschbar

Farbe	Größen	1	ab 50	ab 500
Coloured	46 - 64	58,74	50,36	47,01









KY034 | WF2 **Damenweste Lena**

65% Polyester / 35% Baumwolle
34, 36, 38, 40, 42, 44, 46, 48, 50, 52
215 g/m² Karlowsky

BLACK (CA. P. 419C) | BORDEAUX (CA. P. 209C) | NAVY (CA. P. 533C)

Köpergewebe, 215 g/m² | Hochveredelt, gekrumpft, waschecht, pflegeleicht | Damenweste in körpernaher Passform | Wiener Nähte | Hinteres Taillenband durch Druckknöpfe verstellbar | 2 seitliche, imitierte Leistentaschen | 4 Druckknöpfe an Verschlussleiste | Industriewäschetauglich | Bis 95°C waschbar

Farbe	Größen	1	ab 50	ab 500
Coloured	34 - 52	60,52	51,88	48,43







KY013 | BWM1 **Herrenweste Basic**

100% Polyester
S, M, L, XL, XXL, 3XL
170 g/m² Karlowsky

BLACK (CA. P. 419C)

Leinwandgewebe, 170 g/m² (Oberstoff), 90 g/m² (Futterstoff) | Herrenweste in lockerer Passform, Abnäher | 2 seitliche Paspeltaschen | 1 Paspeltasche auf Brusthöhe | 1 Innentasche | 4 Knöpfe | Hinteres Taillenband durch Schnalle verstellbar | Waschbar bis 30°C

Farbe	Größen	1	ab 10	ab 100
Black (ca. Pantone 419C)	S - 3XL	48,50	41,58	38,82







KY012 | BWF1 **Damenweste Basic**

100% Polyester
XS, S, M, L, XL, XXL
170 g/m² Karlowsky

BLACK (CA. P. 419C)

Leinwandgewebe, 170 g/m² (Oberstoff), 90 g/m² (Futterstoff) | Damenweste in lockerer Passform | Wiener Nähte | 2 seitliche Paspeltaschen | 1 Innentasche | Drei Knöpfe | Waschbar bis 30°C

Farbe	Größen	1	ab 10	ab 100
Black (ca. Pantone 419C)	XS - XXL	48,50	41,58	38,82

*Preise lagen bei Drucklegung nicht vor.





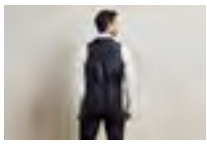

PW625 | PR625 **Men´s Herringbone Waistcoat**

50% Polyester / 45% Wolle / 5% sonstige Fasern

XS, S, M, L, XL, XXL

300 g/m² Premier Workwear

BROWN CHECK (CA. P. 7519C) | CHARCOAL (CA. P. 6 U) | NAVY (CA. P. 2766C)

Innenfutter und Rückseite aus Satin | Verschluss mit fünf Knöpfen | Zwei offene Fronttaschen | Reverskragen | Verstellbare Schnalle am Rücken | Abnäher vorn und hinten für optimalen Sitz

Farbe	Größen	1	ab 24	ab 240
Coloured	XS - XXL	60,93	59,50	57,14







PW626 | PR626 **Women´s Herringbone Waistcoat**

50% Polyester / 45% Wolle / 5% sonstige Fasern

XS, S, M, L, XL, XXL

300 g/m² Premier Workwear

BROWN CHECK (CA. P. 7519C) | CHARCOAL (CA. P. 6 U) | NAVY (CA. P. 2766C)

Innenfutter und Rückseite aus Satin | Verschluss mit vier Knöpfen | Zwei abgedichtete Taschen vorne | Reverskragen | Verstellbare Schnalle am Rücken | Abnäher vorn und hinten für optimalen Sitz

Farbe	Größen	1	ab 24	ab 240
Coloured	XS - XXL	60,93	59,50	57,14







PW622 | PR622 **Men´s Lined Polyester Waistcoat**

100% Polyester

XXS, XS, S, M, L, XL, XXL, 3XL, 4XL, 5XL

185 g/m² Premier Workwear

BLACK (CA. P. BLACK C)

Modern geschnittene Weste mit fünf Knöpfen | Zwei kleine Fronttaschen | Rückenteil aus Satin | Durchgehend gefüttert | Rückseitiger Verstellzug | WRAP-Zertifizierung

Farbe	Größen	1	ab 24	ab 240
Black (ca. Pantone Black C)	XXS - 3XL	34,75	33,32	32,01
Black (ca. Pantone Black C)	4XL - 5XL	38,91	37,49	36,01





PW623 | PR623 **Women´s Lined Polyester Waistcoat**

100% Polyester

XXS (28), XS (31), S (34), M (37), L (41), XL (44), XXL (47)

185 g/m² Premier Workwear

BLACK (CA. P. BLACK C)

Modern geschnittene Weste mit 4 Knöpfen | Zwei kleine Fronttaschen | Rückenteil aus Satin | Durchgehend gefüttert | Rückseitiger Verstellzug | WRAP-Zertifizierung

Farbe	Größen	1	ab 24	ab 240
Black (ca. Pantone Black C)	XXS - XXL	34,75	33,32	32,01





EASY CARE

PW803 | PR803 **Men´s ´Artisan´ Fleece Gilet**

100% Polyester

S, M, L, XL, XXL, 3XL

Premier Workwear

BLACK (CA. P. BLACK C)/BLACK (CA. P. BLACK C) | BLACK (CA. P. BLACK C)/BROWN (CA. P. 4975C) | BURGUNDY (CA. P. 209C)/BROWN (CA. P. 4975C) | MOSS GREEN (CA. P. 2410C)/BROWN (CA. P. 4975C) | NAVY (CA. P. 533C)/BROWN (CA. P. 4975C)

Kontrastierendes Streifendetail | Durchgehender Zwei-Wege-Reißverschluss | Außenliegende Seitentaschen mit Reißverschluss | Vorder- und Rückeneinsätze

Farbe	Größen	1	ab 24	ab 240
Coloured	S - 3XL	27,37	25,35	24,32







EASY CARE

PW804 | PR804 **Women´s ´Artisan´ Fleece Gilet**

100% Polyester

XS, S, M, L, XL, XXL, 3XL

Premier Workwear

BLACK (CA. P. BLACK C)/BLACK (CA. P. BLACK C) | BLACK (CA. P. BLACK C)/BROWN (CA. P. 4975C) | BURGUNDY (CA. P. 209C)/BROWN (CA. P. 4975C) | MOSS GREEN (CA. P. 2410C)/BROWN (CA. P. 4975C) | NAVY (CA. P. 533C)/BROWN (CA. P. 4975C

Kontrastierendes Streifendetail | Durchgehender Zwei-Wege-Reißverschluss | Außenliegende Seitentaschen mit Reißverschluss | Vorder- und Rückeneinsätze

Farbe	Größen	1	ab 24	ab 240
Coloured	XS - 3XL	27,37	25,35	24,32





EASY CARE

PW823 | PR823 **Men´s ´Artisan´ Fleece Jacket**

100% Polyester

S, M, L, XL, XXL, 3XL

Premier Workwear

BLACK (CA. P. BLACK C)/BLACK (CA. P. BLACK C) | BLACK (CA. P. BLACK C)/BROWN (CA. P. 4975C) | BURGUNDY (CA. P. 209C)/BROWN (CA. P. 4975C) | MOSS GREEN (CA. P. 2410C)/BROWN (CA. P. 4975C) | NAVY (CA. P. 533C)/BROWN (CA. P. 4975C)

Kontrastierendes Streifendetail | Durchgehender Zwei-Wege-Reißverschluss | Außenliegende Seitentaschen mit Reißverschluss | Vorder- und Rückeneinsätze

Farbe	Größen	1	ab 24	ab 240
Coloured	S - 3XL	33,32	31,18	29,94







EASY CARE

PW824 | PR824 **Women´s ´Artisan´ Fleece Jacket**

100% Polyester

XS, S, M, L, XL, XXL, 3XL

260 g/m²

Premier Workwear

BLACK (CA. P. BLACK C)/BLACK (CA. P. BLACK C) | BLACK (CA. P. BLACK C)/BROWN (CA. P. 4975C) | BURGUNDY (CA. P. 209C)/BROWN (CA. P. 4975C) | MOSS GREEN (CA. P. 2410C)/BROWN (CA. P. 4975C) | NAVY (CA. P. 533C)/BROWN (CA. P. 4975C)

Kontrastierendes Streifendetail | Durchgehender Zwei-Wege-Reißverschluss | Außenliegende Seitentaschen mit Reißverschluss | Vorder- und Rückeneinsätze

Farbe	Größen	1	ab 24	ab 240
Coloured	XS - 3XL	33,32	31,18	29,94

*Preise lagen bei Drucklegung nicht vor.









PW830 | PR830 **Men´s ´Recyclight´ Full Zip Micro Fleece**

100% Polyester
S, M, L, XL, XXL, 3XL, 4XL, 5XL
200 g/m² Premier Workwear

BLACK | DARK GREY | NAVY

Recycelter Polyester | Langärmeliges Mikrofleece mit durchgehendem Reißverschluss | Anti-Pilling-Fleece-Stoff | Kadettkragen | Regenblende und Kinnschutz | Seitliche Taschen

Farbe	Größen	1	ab 24	ab 240
Coloured	S - 3XL	24,28	21,78	20,92
Coloured	4XL - 5XL	27,01	24,51	23,54









PW832 | PR832 **Women´s ´Recyclight´ Full ZipMicro Fleece**

100% Polyester
XS, S, M, L, XL, XXL, 3XL
200 g/m² Premier Workwear

BLACK | DARK GREY | NAVY

Recycelter Polyester | Langärmeliges Mikrofleece mit durchgehendem Reißverschluss | Anti-Pilling-Fleece-Stoff | Kadettkragen | Regenblende und Kinnschutz | Seitliche Taschen

Farbe	Größen	1	ab 24	ab 240
Coloured	XS - 3XL	24,28	21,78	20,92







PW831 | PR831 **Unisex ´Recyclight´ 1/4 Zip Micro Fleece**

100% Polyester
XS, S, M, L, XL, XXL, 3XL, 4XL, 5XL
165 g/m² Premier Workwear

BLACK | DARK GREY | NAVY

Recycelter Polyester | Langärmeliges Microfleece mit 1/4-Reißverschluss | Anti-Pilling-Fleece-Stoff | Kadettkragen | Regenblende und Kinnschutz | Unisex-Style

Farbe	Größen	1	ab 24	ab 240
Coloured	XS - 3XL	23,68	21,18	20,35
Coloured	4XL - 5XL	26,54	24,04	23,09







KY153 | JM 37 Herren Workwear Fleecejacke Warm-Up

100% Polyester
S, M, L, XL, XXL, 3XL, 4XL, 5XL
280 g/m² Karlowsky

AUBERGINE (CA. P. 5185C) | BLACK | FOREST GREEN | FUCHSIA
LIGHT BROWN (CA. P. 438C) | MOSS GREEN (CA. P. 7764C) | NAVY | PLATINUM GREY (CA. P. 4283C)
RED (CA. PANTONE 186C) | WHITE

Fleecestoff | Pflegeleicht, form- und waschbeständig, nachhaltig | Mit Stehkragen | Polyesteranteil aus recyceltem Plastik | Waschbar bis 60 °C, trocknergeeignet | Schulterverstärkungen | Gummizug am seitlichen Bund | 2 seitliche Reißverschlusstaschen | Reißverschlüsse Ton-in-Ton

Farbe	Größen	1	ab 18	ab 180
Coloured	S - 5XL	70,57	60,48	56,45





KY156 | JF 22 Damen Workwear Fleecejacke Warm-Up

100% Polyester
XS, S, M, L, XL, XXL, 3XL
280 g/m² Karlowsky

AUBERGINE (CA. P. 5185C) | BLACK | FOREST GREEN | FUCHSIA
LIGHT BROWN (CA. P. 438C) | MOSS GREEN (CA. P. 7764C) | NAVY | PLATINUM GREY (CA. P. 4283C)
RED (CA. PANTONE 186C) | WHITE

Fleecejacke aus pflegeleichtem Material, mit Stehkragen | Polyesteranteil aus recyceltem Plastik | Waschbar bis 60 °C | Raglanschnitt | Schulterverstärkungen | Gummizug am seitlichen Bund | 2 seitliche Reißverschlusstaschen | Reißverschlüsse Ton-in-Ton

Farbe	Größen	1	ab 18	ab 180
Coloured	XS - 3XL	70,57	60,48	56,45



KY154 | JM 12 Herren Fleece-Hybrid Jacket

95% Polyester / 5% Elasthan
S, M, L, XL, XXL, 3XL, 4XL, 5XL
Karlowsky

BLACK | LIGHT GREY (CA. P. 428C) | NAVY

Wärmend, atmungsaktiv, nachhaltig | Leichte und funktionelle Hybrid-Jacke im sportlichen Stepp-/Webfleece-Design | Polyesteranteil aus recyceltem Plastik | Vorder- und Rückenteil wirken wie gesteppt, kommen aber dank eines innovativen Ultraschallverfahrens ganz ohne Nadeleinstiche aus; Vorteil: keine Kältebrücken und kein Eindringen von Feuchtigkeit | Wärmende Ärmel-Innenseiten mit Micro-Schicht aus angerautem Fleece | 2 seitliche Schubtaschen mit verdecktem Reißverschluss | 2 große Innentaschen

Farbe	Größen	1	ab 10 (L ab 8, 4XL ab 5)	ab 100 (L ab 80, 4XL ab 50)
Coloured	S - M	130,73	112,07	104,60
Coloured	L - 3XL	130,73	112,07	104,60
Coloured	4XL - 5XL	130,73	112,07	104,60



KY157 | JF 6 Damen Fleece-Hybrid Jacket

95% Polyester / 5% Elasthan
XS, S, M, L, XL, XXL, 3XL
Karlowsky

BLACK | LIGHT GREY (CA. P. 428C) | NAVY

Leichte und funktionelle Hybrid-Jacke | Polyesteranteil aus recyceltem Plastik | Vorder- und Rückenteil wirken gesteppt, kommen aber dank eines innovativen Ultraschallverfahrens ganz ohne Nadeleinstiche aus | Wärmende Ärmel-Innenseiten mit Micro-Schicht aus angerautem Fleece | 2 seitliche Schubtaschen mit verdecktem Reißverschluss | 2 große Innentaschen

Farbe	Größen	1	ab 10 (L ab 8)	ab 100 (L ab 80)
Coloured	XS - M	130,73	112,07	104,60
Coloured	L - 3XL	130,73	112,07	104,60

*Preise lagen bei Drucklegung nicht vor.

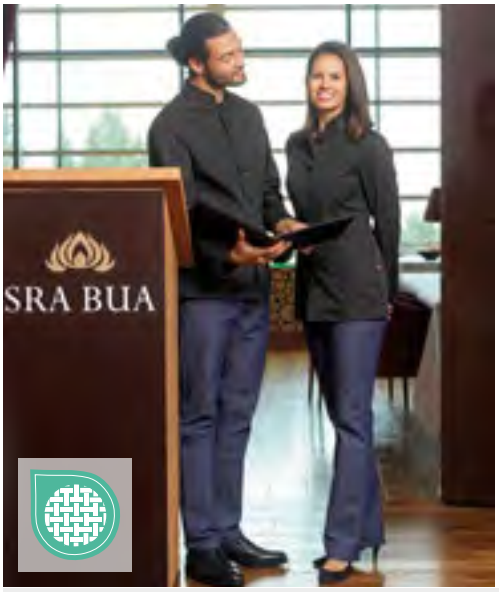







CGW4001 | 04001-32 **Men´s Trousers Mentana**

65% Polyester / 35% Baumwolle
44, 46, 48, 50, 52, 54, 56, 58, 60, 62, 64
280 g/m² CG Workwear

DENIM

Made in Germany | Strapazierfähiges Denim | Braune Ziernähte | Gerader Schnitt | Mit Knopf und Reißverschluss | Seitliche Eingrifftaschen mit Nieten | Zwei aufgesetzte Gesäßtaschen | Bund mit Gürtelschlaufen

Farbe	Größen	1	ab 10	ab 100
Denim	44 - 64	196,14	171,62	166,98

CGW4010 | 04010-32 **Ladies´ Trousers Ardea**

65% Polyester / 35% Baumwolle
34, 36, 38, 40, 42, 44, 46, 48, 50, 52
280 g/m² CG Workwear

DENIM

Made in Germany | Strapazierfähiges Denim | Braune Ziernähte | Gerader Schnitt | Mit Knopf und Reißverschluss | Gummieinsätze im Bund | Seitliche Eingrifftaschen mit Nieten | Zwei aufgesetzte Gesäßtaschen | Bund mit Gürtelschlaufen

Farbe	Größen	1	ab 10	ab 100
Denim	34 - 52	196,14	171,62	166,98













CGW81001 | 81001-06 **Men´s Terni Trousers**

65% Polyester / 32% Baumwolle / 3% Elastolefin
46, 48, 50, 52, 54, 56, 58
215 g/m² CG Workwear

BEIGE BLACK DARK BLUE RAVEN

Gerade geschnitten | Zwei Taschen vorne mit diagonaler Öffnung | Mit Knopf und Reißverschluss | Bund (ca. 3,5 cm breit) mit Gürtelschlaufen | Strapazierfähig | Waschecht | Bügelleicht | Bis 95°C waschbar | Industriewäsche- und finishertauglich | Zwei aufgesetzte Gesäßtaschen | Made in Germany |

Farbe	Größen	1	ab 10	ab 100
Coloured	46 - 58	125,69	109,98	107,00

CGW82001 | 82001-06 **Ladies´ Tivoli Trousers**

65% Polyester / 32% Baumwolle / 3% Elastolefin
34, 36, 38, 40, 42, 44, 46, 48, 50, 52
205 g/m² CG Workwear

BEIGE BLACK DARK BLUE RAVEN

Gerade geschnittene Hose | Keine Taschen | Mit Knopf und Reißverschluss | Bund (ca. 3,5 cm breit) mit Gürtelschlaufen | ab Größe 44 mit seitlichem Gummizug am Bund | Strapazierfähig | Waschecht | Bügelleicht | Bis 95°C waschbar | Industriewäsche- und finishertauglich | Made in Germany |

Farbe	Größen	1	ab 10	ab 100
Coloured	34 - 52	110,84	96,99	94,37

CGW82010 | 82010-06 **Ladies´ Ofena Trousers**

65% Polyester / 32% Baumwolle / 3% Elastolefin
34, 36, 38, 40, 42, 44, 46
205 g/m² CG Workwear

BEIGE BLACK DARK BLUE RAVEN

Gerade geschnittene Hose mit zwei seitlichen Eingrifftaschen | Zwei Gesäßtaschen und Gürtelschlaufen | Bügelleicht | Bis 95°C waschbar | Industriewäsche- und finishertauglich | Waschecht | Strapazierfähig | Made in Germany |

Farbe	Größen	1	ab 10	ab 100
Coloured	34 - 46	124,47	108,91	105,98



NEO BLU
PEOPLE IN MOTION

NB4458 | 04458 **Men´s Chef Jacket**

65% Polyester / 35% Baumwolle
XS, S, M, L, XL, XXL, 3XL, 4XL, 5XL
190 g/m² NEOBLU

DEEP BLACK | OPTIC WHITE

Recycelter Polyester | Lange Ärmel | Breite Manschetten mit Schlitz | Aufgesetzte Tasche mit zwei Fächern am linken Arm | Seitennähte hinten | Vordere Öffnung mit Druckknöpfen auf der rechten Seite | Atmungsaktive Einsätze an den Armausschnitten

Farbe	Größen	1	ab 10	ab 100
Coloured	XS - XXL	30,39	28,77	28,04
Coloured	3XL - 4XL	35,30	33,42	32,56



NEO BLU
PEOPLE IN MOTION

NB4459 | 04459 **Women´s Chef Jacket**

65% Polyester / 35% Baumwolle
XS, S, M, L, XL, XXL, 3XL
190 g/m² NEOBLU

DEEP BLACK | OPTIC WHITE

Recycelter Polyester | Lange Ärmel | Bündchen mit Schlitz | Aufgesetzte Tasche mit zwei Fächern am linken Arm | Seitennähte hinten | Vordere Öffnung mit Druckknöpfen auf der linken Seite | Atmungsaktive Einsätze an den Armausschnitten | Seitenschlitze für mehr Komfort

Farbe	Größen	1	ab 10	ab 100
Coloured	S - XXL	30,39	28,77	28,04
Coloured	3XL	35,30	33,42	32,56

*Preise lagen bei Drucklegung nicht vor.



LF130 | DF130 **Pique Chef Shirt**

50% Polyester / 50% Baumwolle
XS, S, M, L, XL, XXL, 3XL, 4XL
250 g/m² Le Chef

BLACK WHITE

Stretch-Baumwollmischgewebe-Piqué | Gestricktes Kochhemd | Pflegeleicht | StayCool-System unter Achsel und Kragen | Stifttasche am Ärmel | Druckknopfverschluss | Slim Fit und | Rückenlänge: 78 cm

Farbe	Größen	1	ab 10	ab 100
Coloured	XS - 4XL	50,17	48,62	45,15



LF112 | DE112 **Unisex Air Jacket**

65% Polyester / 35% Baumwolle
XS, S, M, L, XL, XXL
200 g/m² Le Chef Prep

WHITE

Unisex | Passform Regular | Feuchtigkeitsregulierendes Staycool-System (im Kragen und in den Ärmeln) | Kurze Raglan-Ärmel | Stifttasche | Verdeckter Snap-Verschluss | Bleichmittelbeständig | Rückenlänge: 80 cm | Ärmel nicht bügeln!

Farbe	Größen	1	ab 10	ab 100
White	XS - XXL	89,75	86,99	80,78



LF118 | DF118 **Jacket Short Sleeve**

White/Black: 50% Baumwolle / 50% Polyester, Black/Black: 65% Polyester / 35% Baumwolle
XS, S, M, L, XL, XXL
200 g/m² Le Chef Prep

BLACK/BLACK WHITE/BLACK

Kurzärmelige, einreihige Jacke mit Staycool-Einsatz am Rücken | Verdeckte Druckknopfleiste und neues Schürzenhaltesystem mit Schlaufen, um Reibung zu verringern | Stifttasche am Ärmel und Brusttasche

Farbe	Größen	1	ab 10	ab 100
Coloured	XS - XXL	75,26	72,95	67,73





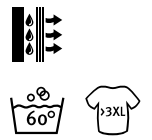

LF092S | DE92S **Executive Jacket Short Sleeve**

65% Polyester / 35% Baumwolle (White: 50% Baumwolle / 50% Polyester)
XXS, XS, S, M, L, XL, XXL, 3XL, 4XL, 5XL
200 g/m² Le Chef

XXS, XS, S, M, L, XL, XXL, 3XL, 4XL, 5XL
WHITE
XS, S, M, L, XL, XXL, 3XL
GRIFFIN
XS, S, M, L, XL, XXL, 3XL, 4XL
BLACK

Kurzärmelige Unisex-Kochjacke mit Staycool-System, Belüftungseinsätze am Kragen und unter den Armen | Design mit abfallenden Schultern | Doppelte Stifttasche am linken Ärmel, Reißverschluss-Tasche rechts auf Hüfthöhe und Druckknöpfe

Farbe	Größen	1	ab 10	ab 100
White	XXS - 5XL	64,59	62,62	58,14
Coloured	XS - 4XL	92,44	89,61	83,20





LF092 | DE92 **Executive Jacket**

65% Polyester / 35% Baumwolle (White: 50% Baumwolle / 50% Polyester)
XXS, XS, S, M, L, XL, XXL, 3XL, 4XL, 5XL
200g/m² Le Chef

XXS, XS, S, M, L, XL, XXL, 3XL, 4XL, 5XL
WHITE
XS, S, M, L, XL, XXL, 3XL, 4XL
BLACK GRIFFIN

Unisex-Kochhemd mit Staycool-System, Belüftungseinsätze am Kragen und unter den Armen | Design mit abfallenden Schultern | Doppelte Stifttasche am linken Ärmel und Druckknöpfe | Umschlagmanschetten

Farbe	Größen	1	ab 10	ab 100
White	XXS - 5XL	72,69	70,45	65,43
Coloured	XS - 4XL	92,44	89,61	83,20







LF118L | DF118L **Prep Jacket Longsleeve**

65% Polyester / 35% Baumwolle
XS, S, M, L, XL, XXL
200 g/m² Le Chef

WHITE

Einreihig mit verdeckten Druckknöpfen | StayCool-System | Brusttasche | Stifttasche | Schürze mit Nackenetikett | Rückenlänge: 78 cm

Farbe	Größen	1	ab 10	ab 100
White	XS - XXL	70,16	68,00	63,14



LF120M | DF120M **Men´s Prep Shirt**

65% Polyester / 35% Baumwolle
XS, S, M, L, XL, XXL
115 g/m² Le Chef Prep

STORM GREY/BLACK | WHITE

Schmal geschnittenes Hemd mit Staycool-System | Leichtes Baumwollmischgewebe mit kurzen Ärmeln

Farbe	Größen	1	ab 10	ab 100
Coloured	XS - XXL	64,83	62,83	58,33







LF120F | DF120F **Ladies´ Prep Shirt**

65% Polyester / 35% Baumwolle
XS, S, M, L, XL, XXL
115 g/m² Le Chef Prep

STORM GREY/BLACK

Feminin geschnittenes Hemd mit Staycool-System | Extraleichtes Baumwoll-Mischgewebe mit 3/4-Ärmeln

Farbe	Größen	1	ab 10	ab 100
Storm Grey/ Black	XS - XXL	63,28	61,33	56,95







LF128 | DE128 **Single Breasted Jacket**

65% Polyester / 35% Baumwolle
XS, S, M, L, XL, XXL
160 g/m² Le Chef

WHITE/BLACK | WHITE/WHITE

Unisex | Seiteneinsätze mit StayCool-System im Achselbereich | Kontrastfarbene Seiteneinsätze | Raglan-Ärmel | Strapazierfähige Wäschequalität | Bügelleicht | Sichere Tasche mit Reißverschluss | Stifttasche am Ärmel

Farbe	Größen	1	ab 10	ab 100
Coloured	XS - XXL	94,68	91,75	85,20







LF129 | DF129 **Unisex Asymmetric Jacket**

65% Polyester / 35% Baumwolle
XS, S, M, L, XL, XXL
160 g/m² Le Chef

GREY | INDIGO

Unisex | Passform Regular | Staycool-Segment am Rücken und im Kragen | Mit kontrastierenden Steppnähten | Metallnieten | Asymmetrische Vorderseite mit Reißverschluss | Kontrastierende Doppelnadelnähte | Unterteilte Taschen mit Nieten | Brusttasche und Stifttasche am Ärmel | Verdeckter offener Reißverschluss | Rückenlänge: 78 cm | Aufhängeschlaufe

Farbe	Größen	1	ab 10	ab 100
Coloured	XS - XXL	88,44	85,73	79,59







LF145 | DF145 **Ladies Asymmetric Jacket**

65% Polyester / 35% Baumwolle
8, 10, 12, 14, 16, 18
160 g/m² Le Chef

GREY | INDIGO

Slim Fit und | Staycool-Segment am Rücken und im Kragen | Mit kontrastierenden Steppnähten | Metallnieten | Asymmetrische Vorderseite mit Reißverschluss | Kontrastierende Doppelnadelnähte | Unterteilte Taschen mit Nieten | Brusttasche und Stifttasche am Ärmel | Verdeckter offener Reißverschluss | Rückenlänge: 78 cm | Aufhängeschlaufe

Farbe	Größen	1	ab 10	ab 100
Coloured	8 - 18	62,33	60,40	56,10



LF011 | DE11 **Jacket Staycool Raglan Sleeve**

65% Polyester / 35% Baumwolle
XXS, XS, S, M, L, XL, XXL, 3XL
160 g/m² Le Chef

XXS, XS, S, M, L, XL, XXL, 3XL
WHITE/BLACK

XS, S, M, L, XL, XXL
BLACK/BLACK | WHITE/GRIFFIN
WHITE/WHITE

Leichte Unisex-Kochjacke mit Staycool-System | Reißverschluss-Tasche und Stifttasche am Ärmel | Bügelleicht, knitterfreie Oberfläche | Waschbare, abgedeckte Knöpfe |

Farbe	Größen	1	ab 10	ab 100
Coloured	XXS - 3XL	103,48	100,29	93,13

*Preise lagen bei Drucklegung nicht vor.







CGW03100 | 03100-44 **Men´s Chef Jacket Turin GreeNature**

65% Polyester / 35% Baumwolle

44, 46, 48, 50, 52, 54, 56, 58, 60, 62, 64

215 g/m² CG Workwear

BLACK | COOL GREY

Polyester aus recycelten PET-Flaschen / Bio-Baumwolle | Made in Germany | Druckknöpfe | Brusttasche | Ärmel zum Aufkrempeln können mit Schlaufe und Druckknopf fixiert werden | Rückenfalte für mehr Bewegungsfreiheit | Alle Farben bis 95 °C waschbar | Bügelleicht | Waschecht | Industriewäsche- und finishertauglich

Farbe	Größen	1	ab 10	ab 100
Coloured	44 - 64	129,54	113,36	110,29







CGW03105 | 03105-44 **Ladies´ Chef Jacket Turin GreeNature**

65% Polyester / 35% Baumwolle

34, 36, 38, 40, 42, 44, 46

215 g/m² CG Workwear

BLACK | COOL GREY

Polyester aus recycelten PET-Flaschen / Bio-Baumwolle | Made in Germany | Leicht taillliert | Druckknöpfe | Brusttasche | Ärmel zum Aufkrempeln können mit Schlaufe und Druckknopf fixiert werden | Rückenfalte für mehr Bewegungsfreiheit | Alle Farben bis 95 °C waschbar | Bügelleicht | Waschecht | Industriewäsche- und finishertauglich

Farbe	Größen	1	ab 10	ab 100
Coloured	34 - 46	129,47	113,29	110,22





CGW3620 | 03620-05 **Men´s Chef Jacket Trapani**

50% Lyocell / 50% Polyester

46, 48, 50, 52, 54, 56, 58, 60

190 g/m² CG Workwear

BLACK/WHITE | RAVEN/BLACK | WHITE/BLACK

Made in Germany | Mit hautfreundlichem Lyocell | Hohe Feuchtigkeitsaufnahme und schnelle Trocknung | Leicht taillliert geschnitten | Stehkragen | Kontrastfarbene Paspeln | Brusttasche | Aufgesetzte Ärmeltasche | Waschbarkeit bei 95°C

Farbe	Größen	1	ab 10	ab 100
Coloured	46 - 60	132,14	115,62	112,50





CGW3630 | 03630-05 **Ladies´ Chef Jacket Pistoia**

50% Lyocell / 50% Polyester

34, 36, 38, 40, 42, 44, 46

190 g/m² CG Workwear

BLACK/WHITE | RAVEN/BLACK | WHITE/BLACK

Made in Germany | Mit hautfreundlichem Lyocell | Hohe Feuchtigkeitsaufnahme und schnelle Trocknung | Modisch taillliert | Stehkragen | Kontrastfarbene Paspeln | Brusttasche | Aufgesetzte Ärmeltasche | Waschbarkeit bei 95°C

Farbe	Größen	1	ab 10	ab 100
Coloured	34 - 46	131,88	115,41	112,29





CGW3100 | 03100-01 **Men´s Chef Jacket Turin Classic**

65% Polyester / 35% Baumwolle
44, 46, 48, 50, 52, 54, 56, 58, 60, 62, 64
215 g/m² CG Workwear

BLACK | CHERRY | CHOCOLATE | DARK BLUE
KHAKI | RAVEN | WHITE

Made in Germany | Druckknöpfe | Brusttasche | Ärmel zum Aufkrempeln können mit Schlaufe und Druckknopf fixiert werden | Rückenfalte für mehr Bewegungsfreiheit | Alle Farben bis 95 °C waschbar | Bügelleicht | Waschecht | Industriewäsche- und finishertauglich

Farbe	Größen	1	ab 10	ab 100
Coloured	44 - 64	123,50	108,05	105,15





CGW3105 | 03105-01 **Ladies´ Chef Jacket Turin Classic**

65% Polyester / 35% Baumwolle
34, 36, 38, 40, 42, 44, 46
215 g/m² CG Workwear

BLACK | CHERRY | CHOCOLATE | DARK BLUE
KHAKI | RAVEN | WHITE

Made in Germany | Leicht taillliert | Druckknöpfe | Brusttasche | Ärmel zum Aufkrempeln können mit Schlaufe und Druckknopf fixiert werden | Rückenfalte für mehr Bewegungsfreiheit | Alle Farben bis 95 °C waschbar | Bügelleicht | Waschecht | Industriewäsche- und finishertauglich

Farbe	Größen	1	ab 10	ab 100
Coloured	34 - 46	123,50	108,05	105,15





CGW907 | 00907-01 **Men´s Chef Jacket Rimini**

65% Polyester / 35% Baumwolle
44, 46, 48, 50, 52, 54, 56, 58, 60, 62, 64
215 g/m² CG Workwear

BLACK | DARK BLUE | ELEFANT | RED
WHITE

Zwölf Kugelknöpfe inklusive | Knitterarm und pflegeleicht | Mit Brusttasche und geschlitzten Ärmeln an den Manschetten | Bis 95°C waschbar

Farbe	Größen	1	ab 10	ab 100
Coloured	44 - 64	103,55	90,61	88,16





CGW9071 | 09071-01 **Ladies´ Chef Jacket Rimini**

65% Polyester / 35% Baumwolle
34, 36, 38, 40, 42, 44, 46
215 g/m² CG Workwear

BLACK | DARK BLUE | ELEFANT | RED
WHITE

Made in Germany | Klassische Kochjacke | Langarm mit geschlitzten Manschetten | Zwölf Kugelknöpfe in schwarz inklusive | Bis 95°C waschbar | Bügelleicht | Strapazierfähig | Strapazierfähig |

Farbe	Größen	1	ab 10	ab 100
Coloured	34 - 46	103,43	90,51	88,06

*Preise lagen bei Drucklegung nicht vor.



KARLOWSKY





KY152 | TM 5 **Kurzarm Herren-Arbeitsshirt Performance**

Vorderseite: 60% Baumwolle / 40% Polyester, Rückseite: 100% Polyester

XS, S, M, L, XL, XXL, 3XL, 4XL, 5XL

150 g/m² Karlowsky

ANTHRACITE | BLACK | NAVY | SAGE (CA. P. 416C) | WHITE

Vorderseite: Köpergewebe; Rückseite: Jersey-Piqué, atmungsaktiv und feuchtigkeitsregulierend | Modernes Arbeitsshirt mit kurzen Ärmeln im sportlich edlem Look | Tailliert geschnitten | Hohe Waschbarkeit | Halsausschnitt mit schmalem Stehkragen und kleiner Knopfleiste | Brustleistentasche mit Knopf | Leistentasche am linkem Ärmel

Farbe	Größen	1	ab 20	ab 200
Coloured	XS - 5XL	59,86	51,31	47,89



KARLOWSKY





KY151 | TF 3 **Kurzarm Damen-Arbeitsshirt Performance**

Vorderseite: 60% Baumwolle / 40% Polyester, Rückseite: 100% Polyester

XS, S, M, L, XL, XXL, 3XL

150 g/m² Karlowsky

ANTHRACITE | BLACK | NAVY | SAGE (CA. P. 416C) | WHITE

Vorderseite: Köpergewebe; Rückseite: Jersey-Piqué, atmungsaktiv und feuchtigkeitsregulierend | Modernes Arbeitsshirt mit kurzen Ärmeln im sportlich edlem Look | Tailliert geschnitten | Hohe Waschbarkeit | Halsausschnitt mit schmalem Stehkragen und kleiner Knopfleiste | Leistentasche am linkem Ärmel

Farbe	Größen	1	ab 30	ab 300
Coloured	XS - 3XL	59,86	51,31	47,89



KARLOWSKY





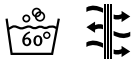

KY122 | BJM 3 **Kurzarm Überwurf-Kochhemd Basic**

65% Polyester / 35% Baumwolle

S, M, L, XL, XXL, 3XL

200 g/m² Karlowsky

BLACK (CA. P. 419C) | WHITE

Vorderseite: Köpergewebe, 65% Polyester / 35% Baumwolle, 200 g/m² | Rückseite: Jersey, 100% Polyester, atmungsakitv, feuchtigkeitsregulierend | Modernes Kurzarm-Kochhemd zum einfachen Überziehen | Rückeneinsatz aus Jersey-Gewebe (Netzstruktur) sorgt für hohe Bewergungsfreiheit und angenehme Belüftung | Gerade geschnitten | Verdeckte Knopfleiste mit Druckknöpfen | Öffnen der Druckknöpfe vergrößert den Hemdenumfang und ermöglicht ein einfaches Einschlupfen | Leistentasche auf linker Brustseite | Linker Ärmel mit Leistentasche

Farbe	Größen	1	ab 36	ab 360
White	S - 3XL	47,01	40,29	37,60
Black (ca. Pantone 419C)	S - 3XL	52,65	45,12	42,10



KARLOWSKY





95° EASY CARE

KY037 | JM 15 **Kochjacke Gustav**

65% Polyester / 35% Baumwolle

44, 46, 48, 50, 52, 54, 56, 58, 60, 62, 64, 66, 68, 70, 72, 74

215 g/m² Karlowsky

ANTHRACITE (CA. P. 7540C) | BLACK (CA. P. 419C) | LIGHT BROWN (CA. P. 438C) | NAVY (CA. P. 533C) | WHITE

Köpergewebe, 215 g/m² | Hochveredelt, gekrumpft, waschecht, pflegeleicht | Kochjacke für Herren in normaler Passform | Wiener Nähte am Rückenteil | Aufgesetzte, angeschrägte Brusttasche mit Kugelschreiberfach links | Kurzen Ärmel | Einreihige 5-Knopf-Jacke mit Druckknöpfen | Industriewäschetauglich | Bis 95°C waschbar

Farbe	Größen	1	ab 30	ab 300
Coloured	44 - 74	71,80	61,55	57,43



KARLOWSKY





95° EASY CARE

KY071 | JF 4 **Kochjacke Greta**

65% Polyester / 35% Baumwolle

34, 36, 38, 40, 42, 44, 46, 48, 50, 52, 54, 56, 58

215 g/m² Karlowsky

ANTHRACITE (CA. P. 7540C) | BLACK (CA. P. 419C) | LIGHT BROWN (CA. P. 438C) | NAVY (CA. P. 533C) | PINK (CA. P. 7636C) | WHITE

Köpergewebe, 215 g/m² | Hochveredelt, gekrumpft, waschecht, pflegeleicht | Kochjacke für Damen in körpernaher Passform | Brustabnäher, Flankennähte vorne und hinten | Kurzen Ärmel | Aufgesetzte, angeschrägte Brusttasche links, mit Stiftfach | Einreihige 5-Knopf Jacke mit Druckknöpfen | Industriewäschetauglich | Bis 95°C waschbar

Farbe	Größen	1	ab 30	ab 300
Coloured	34 - 58	71,80	61,55	57,43



KARLOWSKY





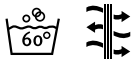

KY121 | BJM 4 **Langarm Überwurf-Kochhemd Basic**

65% Polyester / 35% Baumwolle

S, M, L, XL, XXL, 3XL

200 g/m² Karlowsky

BLACK (CA. P. 419C) | WHITE

Vorderseite: Köpergewebe, 65% Polyester / 35% Baumwolle, 200 g/m² | Rückseite: Jersey, 100% Polyester, atmungsakitv, feuchtigkeitsregulierend | Modernes Langarm-Kochhemd zum einfachen Überziehen | Rückeneinsatz aus Jersey-Gewebe (Netzstruktur) sorgt für Bequemlichkeit und angenehme Belüftung | Gerade geschnitten | Verdeckte Knopfleiste mit Druckknöpfen | Öffnen der Druckknöpfe vergrößert den Hemdenumfang und ermöglicht ein einfaches Einschlupfen | Eckige Ärmelmanschetten mit Schlitz zum Umschlagen | Leistentasche auf linker Brustseite | Linker Ärmel mit Leistentasche

Farbe	Größen	1	ab 36	ab 360
White	S - 3XL	48,96	41,96	39,15
Black (ca. Pantone 419C)	S - 3XL	56,57	48,48	45,24







KY009 | BJM1 **Kochjacke Basic**

100% Baumwolle

XS, S, M, L, XL, XXL, 3XL, 4XL, 5XL

185 g/m² Karlowsky

BLACK (CA. P. 419C)

Köpergewebe, 185 g/m² | Unisex Kochjacke in normaler Passform | Ärmelmanschetten mit Schlitz | Aufgesetzte Brusttasche links | Zweireihige 10-Knopf Jacke | Inklusive 10 Ton-in-Ton-Kugelknöpfe | Waschbar bis 60 °C

Farbe	Größen	1	ab 30	ab 300
Black (ca. Pantone 419C)	XS - 5XL	60,17	51,57	48,15





KY038 | BJM2 **Basic Kochjacke**

65% Polyester / 35% Baumwolle

XS, S, M, L, XL, XXL, 3XL, 4XL, 5XL

215 g/m² Karlowsky

BLACK (CA. P. 419C) WHITE

Köpergewebe, 215 g/m² | Unisex Kochjacke in normaler Passform | Ärmelmanschetten mit Schlitz | Aufgesetzte Brusttasche links | Zweireihige 10-Knopf Jacke mit 10 Druckknöpfen | Waschbar bis 60 °C

Farbe	Größen	1	ab 30	ab 300
White	XS - 5XL	57,00	48,86	45,60
Black (ca. Pantone 419C)	XS - 5XL	63,31	54,26	50,65





KY007 | BJM1 **Kochjacke Basic**

100% Baumwolle

XS, S, M, L, XL, XXL, 3XL, 4XL, 5XL

185 g/m² Karlowsky

WHITE

Köpergewebe, 185 g/m² | Unisex Kochjacke in normaler Passform | Ärmelmanschetten mit Schlitz | Aufgesetzte Brusttasche links | Zweireihige 10-Knopf Jacke | Inklusive 10 Ton-in-Ton-Kugelknöpfe | Waschbar bis 60 °C

Farbe	Größen	1	ab 30	ab 300
White	XS - 5XL	51,57	44,20	41,25







KY036 | JM 14 **Kochjacke Lars**

65% Polyester / 35% Baumwolle

44, 46, 48, 50, 52, 54, 56, 58, 60, 62, 64, 66, 68, 70, 72, 74

215 g/m² Karlowsky

ANTHRACITE (CA. P. 7540C) BLACK (CA. P. 419C) LIGHT BROWN (CA. P. 438C) NAVY (CA. P. 533C) WHITE

Köpergewebe, 215 g/m² | Hochveredelt, gekrumpft, waschecht, pflegeleicht | Kochjacke für Herren in normaler Passform | Wiener Nähte am Rückenteil | Ärmelmanschetten mit Schlitz | Aufgesetzte, angeschrägte Brusttasche mit Kugelschreiberfach links | Einreihige 5-Knopf Jacke mit Druckknöpfen | Industriewäschetauglich | Bis 95°C waschbar

Farbe	Größen	1	ab 25	ab 250
Coloured	44 - 74	73,61	63,09	58,91







KY070 | JF 3 **Kochjacke Larissa**

65% Polyester / 35% Baumwolle

34, 36, 38, 40, 42, 44, 46, 48, 50, 52, 54, 56, 58

215 g/m² Karlowsky

ANTHRACITE (CA. P. 7540C) BLACK (CA. P. 419C) LIGHT BROWN (CA. P. 438C) NAVY (CA. P. 533C) PINK (CA. P. 7636C) WHITE

Köpergewebe, 215 g/m² | Hochveredelt, gekrumpft, waschecht, pflegeleicht | Kochjacke für Damen in körpernaher Passform | Brustabnäher, Flankennähte vorn und hinten | Ärmelmanschetten mit Schlitz | Aufgesetzte, angeschrägte Brusttasche links, mit Stiftfach | Einreihige 5-Knopf Jacke mit Druckknöpfen | Industriewäschetauglich | Bis 95°C waschbar

Farbe	Größen	1	ab 25	ab 250
Coloured	34 - 58	73,61	63,09	58,91





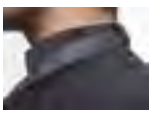

KY102 | JM 25 **Kochjacke Noah**

50% Polyester / 50% Baumwolle

46, 48, 50, 52, 54, 56, 58, 60, 62, 64

150 g/m² Karlowsky

ANTHRACITE (CA. P. 7540C) BLACK (CA. P. 419C) NAVY (CA. P. 533C) WHITE

Köpergewebe, 150 g/m² | Hochveredelt, gekrumpft, waschecht, pflegeleicht | Kochjacke mit verdeckter Knopfleiste aus sehr leichtem Stoff | Schlanke Silhouette | Druckknöpfe zum schnellen Öffnen und Schließen | Praktische Schlaufe am hinteren Kragen zum Halten einer Latzschürze (verhindert das Verrutschen) | Ärmelmanschetten mit Schlitz | Aufgesetzte Ärmeltasche links mit Stiftfach | Industriewäschetauglich | Bis 95°C waschbar | |

Farbe	Größen	1	ab 12	ab 120
White	46 - 64	112,57	96,49	90,06
Coloured	46 - 64	121,98	104,55	97,58

*Preise lagen bei Drucklegung nicht vor.



KARLOWSKY®





60°

KY051 | JM 35 Kochjacke Green-Generation

Vorderseite: 65% Polyester / 35% Baumwolle, Rückseite: 100% Polyester

46, 48, 50, 52, 54, 56, 58, 60, 62, 64, 66, 68, 70, 72, 74

150 Karlowsky

AUBERGINE (CA. P. 5185C) | BLACK (CA. P. 419C) | MOSS GREEN (CA. P. 7764C) | PLATINUM GREY (CA. P. 4283C)
SAGE (CA. P. 416C) | STEEL BLUE (CA. P. 2380C) | WHITE

Vorderseite: Köpergewebe, 150 g/m² | Rückseite: Jersey-Piqué, 170 g/m², atmungsaktiv, feuchtigkeitsregulierend | Innovative nachhaltige Kochjacke, die urbanen Style mit natürlichem Flair verbindet | Der Artikel enthält 72% recyceltes Polyester und wurde umweltverträglich und sozial verantwortlich produziert | Leicht tailliert geschnitten | Rückeneinsatz aus Jersey-Piqué sorgt für angenehme Belüftung und erhöhte Bewegungsfreiheit | mit Druckknöpfen zum schnellen Öffnen und Schließen | Ärmelmanschetten mit Druckknöpfen | Vorderteil mit Reißverschlußtaschen und Leistentasche am linken Ärmel | stylische Applikationen aus Kontrastbändern an den Ärmeln und im Nacken für eine urbane Optik | Grüner Knopf zertifiziert, www.g-k.eu/karlowsky

Farbe	Größen	1	ab 12	ab 120
White	46 - 74	84,09	72,09	67,28
Coloured	46 - 74	89,49	76,71	71,59



KARLOWSKY®





60°

KY134 | JF 26 Damenkochjacke Green-Generation

65% Polyester / 35% Baumwolle, Rückeneinsatz: 100% Polyester

34, 36, 38, 40, 42, 44, 46, 48, 50, 52, 54, 56, 58

150/170 g/m² Karlowsky

AUBERGINE (CA. P. 5185C) | BLACK (CA. P. 419C) | FUCHSIA (CA. P. 689C) | MOSS GREEN (CA. P. 4229C)
PLATINUM GREY (CA. P. 4283C) | SAGE (CA. P. 416C) | STEEL BLUE (CA. P. 2380C) | WHITE

Vorderseite: Köpergewebe, 150 g/m² | Rückeneinsatz: Jersey-Piqué, 170 g/m², Atmungsaktiv, feuchtigkeitsregulierend | Polyesteranteil aus recyceltem Plastik | Leicht tailliert geschnitten | Mit Druckknöpfen zum schnellen Öffnen und Schließen | Ärmelmanschetten mit Druckknöpfen | Vorderteil mit Reißverschlußtaschen und Leistentasche am linken Ärmel | Stylische Applikationen aus Kontrastbändern an den Ärmeln und im Nacken | Grüner Knopf zertifiziert, www.g-k.eu/karlowsky

Farbe	Größen	1	ab 12	ab 120
White	34 - 58	84,09	72,09	67,28
Coloured	34 - 58	89,49	76,71	71,59

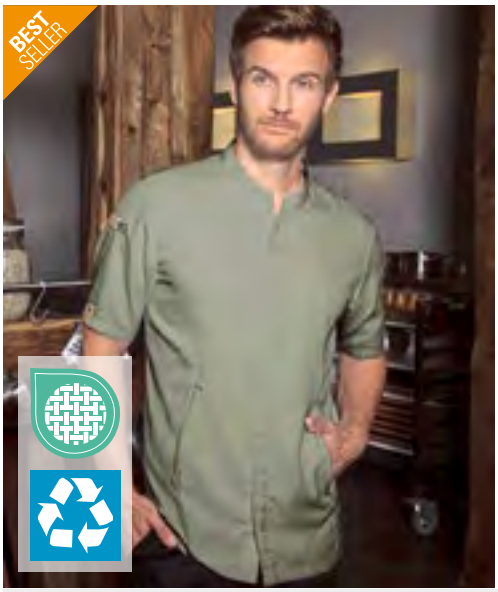

KARLOWSKY®





60°

KY052 | JM 36 Kurzarm Kochjacke Green-Generation

Vorderseite: 65% Polyester / 35% Baumwolle, Rückseite: 100% Polyester

46, 48, 50, 52, 54, 56, 58, 60, 62, 64, 66, 68, 70, 72, 74

150 g/m² Karlowsky

AUBERGINE (CA. P. 5185C) | BLACK (CA. P. 419C) | MOSS GREEN (CA. P. 7764C) | PLATINUM GREY (CA. P. 4283C)
SAGE (CA. P. 416C) | STEEL BLUE (CA. P. 2380C) | WHITE

Vorderseite: Köpergewebe, 150 g/m² | Rückseite: Jersey-Piqué, 170 g/m², atmungsaktiv, feuchtigkeitsregulierend | Innovative nachhaltige Kochjacke mit kurzen Ärmeln, die urbanen Style mit natürlichem Flair verbindet | Der Artikel enthält 72% recyceltes Polyester und wurde umweltverträglich und sozial verantwortlich produziert | Leicht tailliert geschnitten | Rückeneinsatz aus Jersey-Piqué sorgt für angenehme Belüftung und erhöhte Bewegungsfreiheit | mit Druckknöpfen zum schnellen Öffnen und Schließen | Vorderteil mit Reißverschlußtaschen und Leistentasche am linken Ärmel | stylische Applikationen aus Kontrastbändern an den Ärmeln und im Nacken für eine urbane Optik | Grüner Knopf zertifiziert, www.g-k.eu/karlowsky

Farbe	Größen	1	ab 12	ab 120
White	46 - 74	78,61	67,38	62,90
Coloured	46 - 74	83,94	71,95	67,14

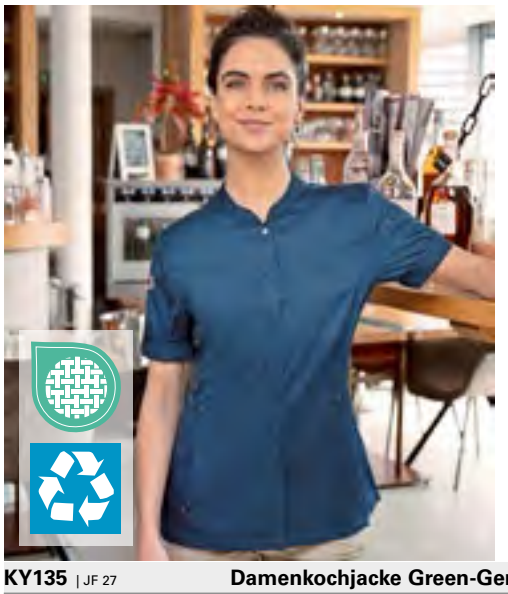

KARLOWSKY®





60°

KY135 | JF 27 Damenkochjacke Green-Generation Kurzarm

65% Polyester / 35% Baumwolle, Rückeneinsatz: 100% Polyester

34, 36, 38, 40, 42, 44, 46, 48, 50, 52, 54, 56, 58

150/170 g/m² Karlowsky

AUBERGINE (CA. P. 5185C) | BLACK (CA. P. 419C) | FUCHSIA (CA. P. 689C) | MOSS GREEN (CA. P. 7764C)
PLATINUM GREY (CA. P. 4283C) | SAGE (CA. P. 416C) | STEEL BLUE (CA. P. 2380C) | WHITE

Vorderseite: Köpergewebe, 150 g/m² | Rückeneinsatz: Jersey-Piqué, 170 g/m², atmungsaktiv, feuchtigkeitsregulierend | Polyesteranteil aus recyceltem Plastik | Leicht tailliert geschnitten | Mit Druckknöpfen zum schnellen Öffnen und Schließen | Vorderteil mit Reißverschlußtaschen und Leistentasche am linken Ärmel | Stylische Applikationen aus Kontrastbändern an den Ärmeln und im Nacken | Grüner Knopf zertifiziert, www.g-k.eu/karlowsky

Farbe	Größen	1	ab 12	ab 120
White	34 - 58	78,61	67,38	62,90
Coloured	34 - 58	83,94	71,95	67,14



KARLOWSKY





EASY CARE

KY103 | JM 26 Kochhemd New Identity

50% Polyester / 50% Baumwolle

46, 48, 50, 52, 54, 56, 58, 60, 62, 64

150 g/m² Karlowsky

ANTHRACITE (CA. P. 7540C) | BLACK (CA. P. 419C) | NAVY (CA. P. 533C) | WHITE

Köpergewebe, 150 g/m² | Hochveredelt, gekrumpft, waschecht, pflegeleicht | Kochhemd aus besonders leichtem Stoff | Hellgraue Kontrastnähte, modischer Stehkragen und Zierriegel an den Schultern | Druckknöpfe | Brusttasche | Zwei Stiftfächer neben der Brusttasche | Hochkrempeln und einfaches Fixieren der Ärmel durch zusätzliche Befestigungsriegel | Industriewäschetauglich | Bis 95°C waschbar | Navy: Nicht bleichen

Farbe	Größen	1	ab 12	ab 120
White	46 - 64	130,66	112,00	104,53
Coloured	46 - 64	139,40	119,48	111,50



NEW

KARLOWSKY





KY150 | JM 32 Kurzarm Kochjacke Jeans-Style

65% Polyester / 35% Baumwolle

46, 48, 50, 52, 54, 56, 58, 60, 62, 64, 66, 68, 70, 72 ,74

195 g/m², Vintage Red: 175 g/m² Karlowsky

VINTAGE BLACK (CA. P. COOL GREY11C) | VINTAGE BLUE (CA. P. 2108C) | VINTAGE MOSS GREEN (CA. P. 416C)

Kochjacke in Jeans-Optik mit schlanker Silhouette und kurzen Ärmeln | Kontrastfarbige Steppnähte | Asymmetrisch geschlossene, einreihige 5-Knopf-Jacke mit Druckknöpfen | Aufgesetzte linksseitige Ärmeltasche (11 x 13 cm) mit praktischem Stiftfach (2 x 13 cm) | Industriewäschetauglich | Hochveredelt, einlaufvorbehandelt, waschecht, pflegeleicht

Farbe	Größen	1	ab 12	ab 120
Coloured	46 - 74	82,78	70,95	66,24



KARLOWSKY





EASY CARE

KY099 | JM 24 Kochjacke Jeans-Style

65% Polyester / 35% Baumwolle

46, 48, 50, 52, 54, 56, 58, 60, 62, 64, 66, 68, 70, 72, 74

195 g/m² (Vintage Red: 175 g/m²) Karlowsky

VINTAGE BLACK (CA. P. COOL GREY11C) | VINTAGE BLUE (CA. P. 2108C) | VINTAGE MOSS GREEN (CA. P. 416C)

Köpergewebe, 195 g/m², Vintage Red: 175 g/m² | Hochveredelt, gekrumpft, waschecht, pflegeleicht | Kochjacke in Jeans-Optik mit schlanker Silhouette | Kontrastfarbige Steppnähte | Asymmetrisch geschlossene, einreihige 5-Knopf-Jacke mit Druckknöpfen | Ärmelmanschetten mit Schlitz | Aufgesetzte Ärmeltasche links mit Stiftfach | Industriewäschetauglich | Bis 95°C waschbar

Farbe	Größen	1	ab 12	ab 120
Coloured	46 - 74	89,73	76,90	71,78



KARLOWSKY





KY053 | JF 20 Damen Kochjacke Jeans-Style

65% Polyester / 35% Baumwolle

34, 36, 38, 40, 42, 44, 46, 48, 50, 52, 54, 56, 58

195 g/m² (Vintage Red: 175 g/m²) Karlowsky

VINTAGE BLACK (CA. P. COOL GREY11C) | VINTAGE BLUE (CA. P. 2108C) | VINTAGE MOSS GREEN (CA. P. 416C)

Köpergewebe, 195 g/m² (vintage red: 175 g/m²) | Hochveredelt, gekrumpft, waschecht, pflegeleicht | Trendige Damenkochjacke in Jeans-Optik mit schlanker Silhouette | Kontrastfarbige Steppnähte für den originalen Jeans-Look | Asymmetrisch geschlossene, einreihige 5-Knopf-Jacke mit Druckknöpfen zum schnellen Öffnen und Schließen | Ärmelmanschetten mit Schlitz | aufgesetzte Ärmeltasche links mit praktischem Stiftfach | Industriewäschetauglich

Farbe	Größen	1	ab 12	ab 120
Coloured	34 - 58	89,73	76,90	71,78

*Preise lagen bei Drucklegung nicht vor.









PW646 | PR646 **Essential ´Coolchecker®´ Chefs Shirt - Short Sleeve**

100% Polyester

XS, S, M, L, XL, XXL, 3XL, 4XL

Premier Workwear

BLACK | WHITE

Recycelter Polyester | Nackenband als Band mit Druckknopf-Befestigung | Mandarin-Kragen | Verdeckte Knopfleiste mit Druckknopf-Verschluss | Stift-Tasche auf dem linken Ärmel | Coolchecker®-Netz-Rückenteil für gute Belüftung | Seitenschlitze am Saum

Farbe	Größen	1	ab 36	ab 360
Coloured	XS - 3XL	19,52	17,02	16,14
Coloured	4XL	22,37	19,87	18,83





PW647 | PR647 **Essential ´Coolchecker®´ Chefs Shirt - Long Sleeve**

100% Polyester

XS, S, M, L, XL, XXL, 3XL, 4XL

Premier Workwear

BLACK | WHITE

Recycelter Polyester | Nackenband als Band mit Druckknopf-Befestigung | Mandarin-Kragen | Verdeckte Knopfleiste mit Druckknopf-Verschluss | Stift-Tasche auf dem linken Ärmel | Rippstrick-Bündchen | Coolchecker®-Netz-Rückenteil für gute Belüftung | Seitenschlitze am Saum

Farbe	Größen	1	ab 36	ab 360
Coloured	XS - 3XL	22,37	19,87	18,83
Coloured	4XL	25,23	22,73	21,54



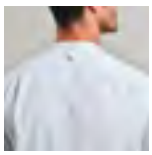

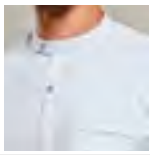

PW904 | PR904 **Chef´s Recycled Short Sleeve Shirt**

65% Polyester / 35% Baumwolle (Denim Farben: 70% Baumwolle / 30% Polyester)

XS, S, M, L, XL, XXL, 3XL

170 g/m² Premier Workwear

BLACK | WHITE

Hergestellt aus 65% recyceltem Polyester | Stehkragen mit Druckknopf-Verschlussleiste | Das kontrastierende innere Nackenband verdeckt Spuren vom alltäglichen Tragen | Taschendetails | Leichtes Material

Farbe	Größen	1	ab 24	ab 240
White, Black	XS - 3XL	28,92	26,54	25,16









PW906 | PR906 **Chef´s Zip-Close Short Sleeve Jacket**

60% Baumwolle / 40% Polyester

XS, S, M, L, XL, XXL

230 g/m² Premier Workwear

BLACK DENIM (CA. P. 426C) | INDIGO DENIM (CA. P. 2380C) | WHITE

Baumwoll-Twill | Tasche für zwei Stifte am linken Ärmel | Durchgehender Reißverschluss | Mandarin-Kragen | Gewebevarianten für Achselhöhlenbereich

Farbe	Größen	1	ab 24	ab 240
White	XS - XXL	33,32	31,06	29,85
Denim Colours	XS - XXL	40,10	37,96	36,46









PW660 | PR660 **Denim Chef´s Jacket**

60% Baumwolle / 40% Polyester

XS, S, M, L, XL, XXL, 3XL

230 g/m² Premier Workwear

BLACK DENIM (CA. P. 433C) | GREY DENIM (CA. P. 425C)

Kochjacke mit hohem Baumwollanteil | Doppelreihige Verschlussleiste | Zehn Druckknöpfe am Verschluss | Mandarin-Kragen

Farbe	Größen	1	ab 24	ab 240
Coloured	XS - 3XL	41,06	39,75	38,18











PW900 | PR900 **Essential Short Sleeve Chef´s Jacket**

65% Polyester / 35% Baumwolle

XS, S, M, L, XL, XXL, 3XL, 4XL, 5XL

170 g/m² Premier Workwear

BLACK (CA. P. BLACK C) | WHITE

Baumwoll-Twill | 5-Knopf-Umschlagverschluss | Langlebige Harzknöpfe | Tasche für zwei Stifte | Mandarin-Kragen

Farbe	Größen	1	ab 24	ab 240
Coloured	XS - 3XL	23,68	22,25	21,40
Coloured	4XL - 5XL	26,42	24,99	24,01





PW901 | PR901 **Essential Long Sleeve Chef´s Jacket**

65% Polyester / 35% Baumwolle
XS, S, M, L, XL, XXL, 3XL, 4XL, 5XL
170 g/m² Premier Workwear

BLACK (CA. P. BLACK C) | WHITE

Baumwoll-Twill | 5-Knopf-Umschlagverschluss | Langlebige Harzknöpfe | Tasche für zwei Stifte | Mandarin-Kragen

Farbe	Größen	1	ab 24	ab 240
Coloured	XS - 3XL	26,54	25,11	24,11
Coloured	4XL - 5XL	29,39	27,97	26,87





PW664 | PR664 **Studded Front Short Sleeve Chef´s Jacket**

65% Polyester / 35% Baumwolle
XS, S, M, L, XL, XXL, 3XL, 4XL, 5XL
Premier Workwear

BLACK (CA. P. BLACK C) | WHITE

Baumwoll-Twill | Mandarin-Kragen | Druckknopfverschluss | Wrapover-Stil

Farbe	Größen	1	ab 24	ab 240
Coloured	XS - 3XL	33,56	31,42	30,18
Coloured	4XL - 5XL	36,41	34,39	33,03





PW656 | PR656 **Short Sleeve Chef´s Jacket**

65% Polyester / 35% Baumwolle
XS, S, M, L, XL, XXL, 3XL, 4XL, 5XL
195 g/m² Premier Workwear

BLACK (CA. P. BLACK C) | STEEL (CA. P. 7545C) | WHITE

Pflegeleichte, kurzärmelige Kochjacke | Waschbar bis 60 °C | Hochwertige, haltbare Kunstharzknöpfe | Unisex-Größe | Doppelreihige Knopfleiste mit zehn Knöpfen insgesamt | Baumwoll-Twill | Stifttasche am linken Arm | WRAP-Zertifizierung |

Farbe	Größen	1	ab 24	ab 240
Coloured	XS - 3XL	34,15	32,01	30,75
Coloured	4XL - 5XL	37,01	34,99	33,61





PW665 | PR665 **Chef´s Long Sleeve Stud Jacket**

65% Polyester / 35% Baumwolle
XS, S, M, L, XL, XXL, 3XL, 4XL, 5XL
195 g/m² Premier Workwear

BLACK | WHITE

Baumwoll-Twill | Mandarin-Kragen | Druckknopfverschluss | Wrapover-Stil

Farbe	Größen	1	ab 24	ab 240
Coloured	XS - 3XL	26,41	34,39	33,03
Coloured	4XL - 5XL	39,39	37,37	35,89



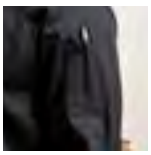

PW903 | PR903 **Chef´s Long Sleeve Coolchecker® Jacket**

65% Polyester / 35% Baumwolle
XS, S, M, L, XL, XXL, 3XL, 4XL
170 g/m² Premier Workwear

BLACK (CA. P. BLACK C) | WHITE

Baumwoll-Twill | Coolchecker®-Rückseite | Tasche für zwei Stifte | Mandarin-Kragen | Eigenmaterial-Knopfverschluss

Farbe	Größen	1	ab 24	ab 240
Coloured	XS - 3XL	34,03	31,77	30,54
Coloured	4XL	38,20	35,94	34,51




PW657 | PR657 **Long Sleeve Chef´s Jacket**

65% Polyester / 35% Baumwolle
XS, S, M, L, XL, XXL, 3XL, 4XL, 5XL
195 g/m² Premier Workwear

BLACK (CA. P. BLACK C) | STEEL (CA. P. 7545C) | WHITE

Pflegeleichte langärmelige Kochjacke | Waschbar bis 60 °C | Hochwertige, haltbare Kunstharzknöpfe | Unisex-Größe | Doppelreihige Knopfleiste mit zehn Knöpfen insgesamt | Baumwoll-Twill | WRAP-Zertifizierung

Farbe	Größen	1	ab 24	ab 240
Coloured	XS - 3XL	37,01	34,99	33,61
Coloured	4XL - 5XL	39,98	37,96	36,46

*Preise lagen bei Drucklegung nicht vor.











EX200 | 200 Kochjacke

65% Polyester / 35% Baumwolle (White: 100% Baumwolle)
XS, S, M, L, XL, XXL, 3XL, 4XL, 5XL
220 g/m² (White: 230 g/m²) Exner

BLACK WHITE

Langärmelig | 2-reihig, sechs Knopfreihen | Trapezform | Wienernähte | Stehkragen | Ärmel mit doppeltem Umschlag | Innenliegende Brustleistentasche | Armtasche | Bügelleicht- und Softausstattung | Inkl. schwarzen Kugelknöpfen aus Kunststoff | Black: 220 g/m² |

Farbe	Größen	1	ab 20	ab 200
White	XS - XL	43,74	40,63	37,91
White	XXL	48,15	44,72	41,72
White	3XL	54,69	50,79	47,41
White	4XL - 5XL	61,26	56,88	53,10
White	6XL	65,64	60,95	56,91
Black	XS - XL	54,74	50,84	47,43
Black	XXL	60,24	55,93	52,19
Black	3XL	68,43	63,55	59,31
Black	4XL - 6XL	76,64	71,16	66,43





DL900 | DD70 Unisex Long Sleeve Chef Jacket

65% Polyester / 35% Baumwolle
XXS, XS, S, M, L, XL, XXL, 3XL, 4XL
180 g/m² Dennys London

BLACK WHITE

Unisex | Passform Regular | Lange Ärmel | 10 Druckknöpfe auf einer zweilagigen Vorderseite | Rückenlänge: 76 cm | Druckknöpfe aus Edelstahl | Aufhängeschlaufe

Farbe	Größen	1	ab 10	ab 100
Coloured	XXS - 4XL	32,80	31,77	29,51





DL901 | DD70S Short Sleeve Chef Jacket

65% Polyester / 35% Baumwolle
XXS, XS, S, M, L, XL, XXL, 3XL, 4XL
180 g/m² Dennys London

BLACK WHITE

Unisex | Passform Regular | Kurzärmelig | 10 Druckknöpfe auf einer zweilagigen Vorderseite | Rückenlänge: 76 cm | Druckknöpfe aus Edelstahl | Aufhängeschlaufe

Farbe	Größen	1	ab 10	ab 100
Coloured	XXS - 4XL	30,61	29,65	27,54



DL008S | DD08S Short Sleeve Snap Stud Fastening Jacket

65% Polyester / 35% Baumwolle
XXS, XS, S, M, L, XL, XXL, 3XL, 4XL
200 g/m² Dennys London

BLACK WHITE

Unisex-Verschluss links oder rechts | Praktische Stifttasche am linken Ärmel | Rückenlänge: 77 cm | Doppelte Vorderseite, die in beide Richtungen befestigt werden kann | Max. Waschtemperatur 65 °C

Farbe	Größen	1	ab 10	ab 100
Coloured	XXS - 4XL	54,22	52,55	48,79



DL008 | DD08 Long Sleeve Snap Stud Fastening Jacket

65% Polyester / 35% Baumwolle
XXS, XS, S, M, L, XL, XXL, 3XL
200 g/m² Dennys London

BLACK WHITE

Unisex-Verschluss links oder rechts | Praktische Stifttasche am linken Ärmel | Umschlagmanschette am Ärmel | Rückenlänge: 77 cm | Max. Waschtemperatur 65 °C

Farbe	Größen	1	ab 10	ab 100
Coloured	XXS - 3XL	59,45	57,64	53,53



NB4457 | 04457 Chef Trousers

65% Polyester / 35% Baumwolle
XS, S, M, L, XL, XXL, 3XL, 4XL
190 g/m² NEOBLU

DEEP BLACK | NIGHT

Recycelter Polyester | Leicht engere Unterschenkel | Elastischer Rippbund mit flachem Kordelzug | Italienische Taschen mit schwarzem Polycotton-Futter | Aufgesetzte Tasche hinten mit verstärkten Nähten | Länge: 83 cm (30 Zoll)

Farbe	Größen	1	ab 10	ab 100
Coloured	XS - XXL	21,35	20,21	19,68
Coloured	3XL - 4XL	24,80	23,49	22,87



DL800 | DC15 Unisex Chef´s Kit Trouser

65% Polyester / 35% Baumwolle
XXS, XS, S, M, L, XL, XXL, 3XL, 4XL
180 g/m² Dennys London

BLACK

Unisex | Standard-Passform | Vollständig elastische Hose | Bequemer, leicht verstellbarer Bund | Elastischer Bund mit Kordeldurchzug | Eine Hüfttasche | Aufgesetzte Tasche mit Verstärkung | Sehr strapazierfähig | Pflegeleicht | Sichtbares farbiges Etikett (auf der hinteren Tasche): XXS – schwarzes Etikett, XS – grünes Etikett, S – Blaues Etikett, M – rotes Etikett, L – orangefarbenes Etikett, XL bis 5XL – Schwarzes Etikett

Farbe	Größen	1	ab 20	ab 200
Black	XXS - 4XL	37,32	36,18	33,58



LF022 | DF22 Prep Trouser

65% Polyester / 35% Baumwolle (Black Cross Dyed Denim: 70% Polyester / 30% Baumwolle)
XS, S, M, L, XL, XXL
200 g/m² Le Chef Prep

BLACK

Schmales Bein | Fallender Schritt zur Luftzirkulation sowie Staycool-System Lüftungseinsätze | Bleichecht und knitterfrei | Tunnelzug mit Le Chef-Knebelknopf | Zwei Fronttaschen und zwei Gesäßtaschen im Jeans-Stil

Farbe	Größen	1	ab 20	ab 200
Black	XS - XXL	74,73	72,42	67,26



LF054 | DF54 Professional Trousers

65% Polyester / 35% Baumwolle
XXS, XS, S, M, L, XL, XXL, 3XL, 4XL, 5XL / Länge: Regular
200 g/m² Le Chef

XXS, XS, S, M, L, XL, XXL, 3XL, 4XL, 5XL
BLACK | BLACK CHECK | BLUE CHECK
XXS, XS, S, M, L, XL, XXL
WHITE
XXS, XS, S, M, L, XL, XXL, 3XL
GRIFFIN

Langlebige Unisex-Hose | Selbstschließender Tunnelzug und waschfester Hosenschlitz mit Reißverschluss | 2 Seitentaschen, 1 Handytasche und 1 Hüfttasche | Bleichmittelbeständig

Farbe	Größen	1	ab 20	ab 200
Coloured	XXS - 5XL	67,73	65,64	60,95



EX300 | 300 Kochhose

65% Polyester / 35% Baumwolle
44, 46, 48, 50, 52, 54, 56, 58, 60, 62, 64, 66
220 g/m² Exner

BLACK | WHITE

Eine Bundfalte | Schlitz mit Metall-Reißverschluss | 2 Seitentaschen | Eine Gesäßtasche | Bund mit Dehnzone | Bügelleicht- und Softausstattung |

Farbe	Größen	1	ab 20	ab 200
Black & White	44 - 54	47,41	44,03	41,10
Black & White	56 - 60	52,17	48,46	45,22
Black & White	62 - 66	59,29	55,05	51,38

*Preise lagen bei Drucklegung nicht vor.





PW557 | PR557 **Chef´s Recycled Cagro Trouser**

65% Polyester / 35% Baumwolle
S, M, L, XL, XXL, 3XL
170 g/m² Premier Workwear

BLACK

Hergestellt aus 65% recyceltem Polyester | Schmal zulaufendes Bein mit Saum zum optionalen Umschlagen | Elastischer Bund, Kordelzug und angedeuteter Hosenschlitz | Diverse Taschen | Leichtes Material

Farbe	Größen	1	ab 24	ab 240
Black	S - 3XL	36,89	34,51	32,70





PW556 | PR556 **Artisan Chef´s Jogging Trousers**

87% Baumwolle / 12% Polyester / 1% Elasthan
XS, S, M, L, XL, XXL
230 g/m² Premier Workwear

BLACK DENIM (CA. P. 426C) INDIGO DENIM (CA. P. 2380C)

Strick aus Elasthan | Knöchel mit Bündchen | Dehnbund, Kordelzug und Gürtelschlaufen | Seiten- und Gesäßtaschen | Weiche und dehnbare Qualität | Länge: 82cm

Farbe	Größen	1	ab 24	ab 240
Coloured	XS - XXL	37,96	35,70	34,30







PW555 | PR555 **Essential Chef´s Cargo Pocket Trousers**

65% Polyester / 35% Baumwolle
XS, S, M, L, XL, XXL, 3XL, 4XL, 5XL
195 g/m² Premier Workwear

BLACK (CA. PANTONE BLACK C)

Baumwoll-Twill | Zwei Taschen im Cargo-Stil für Handys | Gummibund | Kordelzug | Aufgesetzte Gesäßtasche | Länge: 82cm

Farbe	Größen	1	ab 24	ab 240
Black (ca. Pantone Black C)	XS - 3XL	37,72	35,46	34,08
Black (ca. Pantone Black C)	4XL - 5XL	41,53	39,39	37,82





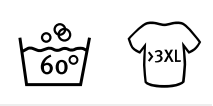

PW553 | PR553 **Essential Chef´s Trouser**

65% Polyester / 35% Baumwolle
XS, S, M, L, XL, XXL, 3XL, 4XL, 5XL
Premier Workwear

XS, S, M, L, XL, XXL, 3XL, 4XL, 5XL
BLACK (CA. P. BLACK C)/BLACK (CA. P. BLACK C)
XS, S, M, L, XL, XXL, 3XL
BLACK/WHITE CHECK

Unisex-Schlupfhosen für Köche | Elastischer Bund für leichtes Anziehen | Unisex-Größe | Vorrätig mit 30.5'' / 77 cm Schrittlänge | Seitentaschen mit geschwungenem Eingriff | Kordelzug | WRAP-Zertifizierung |

Farbe	Größen	1	ab 24	ab 240
Coloured	XS - 3XL	33,44	31,42	30,18
Black (ca. Pantone Black C)/Black (ca. Pantone Black C)	4XL - 5XL	36,30	34,27	32,92



KARLOWSKY®









KY092 | HF3 **Damen Kochhose Tina**

97% Baumwolle / 3% Elastolefin

34, 36, 38, 40, 42, 44, 46, 48, 50, 52, 54

270 g/m² Karlowsky

BLACK (CA. PANTONE 419C) WHITE

Köpergewebe, 270 g/m² | Gekrumpft, waschecht | Bequeme Passform durch Stretchfaser | Hintere Passe | Normale Leibhöhe | 2 Seitentaschen | 2 aufgesetzte Gesäßtaschen | Gürtelschlaufen | Waschbar bis 60°C (Weiß bis 95°C) | Black: Nicht bleichen

Farbe	Größen	1	ab 12	ab 120
White	34 - 54	100,03	85,75	80,04
Black (ca. Pantone 419C)	34 - 54	109,24	93,63	87,39



KARLOWSKY®





EASY CARE

KY093 | HM2 **Herren Kochhose Manolo**

65% Polyester / 35% Baumwolle

42, 44, 46, 48, 50, 52, 54, 56, 58, 60, 62, 64

245 g/m² Karlowsky

BLACK (CA. PANTONE 419C) WHITE

Köpergewebe, 245 g/m² | Hochveredelt, gekrumpft, waschecht, pflegeleicht | Männerhose im 5-Pocket-Stil | Gerades Bein | Normale Leibhöhe | Gürtelschlaufen | Waschbar bis 60°C (Weiß bis 95°C) | | |

Farbe	Größen	1	ab 15	ab 150
White	42 - 64	82,99	71,14	66,38
Black (ca. Pantone 419C)	42 - 64	104,60	89,65	83,68

KARLOWSKY®







EASY CARE

KY095 | HM9 **Schlupfhose Kaspar**

65% Polyester / 35% Baumwolle

S, M, L, XL, XXL, 3XL

215 g/m² Karlowsky

ANTHRACITE (CA. P. 7540C) BLACK (CA. PANTONE 419C) NAVY (CA. PANTONE 533C) SAHARA (CA. PANTONE 467C) WHITE

Köpergewebe, 65% Polyester / 35% Baumwolle, 215g/m² | Hochveredelt, gekrumpft, waschecht, pflegeleicht | Mit Gummizug und Kordel im Bund | Strapazierfähiges Material | Hohe Waschbarkeit | Normale Leibhöhe | Gerades Bein | 2 Seitentaschen | 1 aufgesetzte Gesäßtasche rechts

Farbe	Größen	1	ab 25	ab 250
Coloured	S - 3XL	73,71	63,17	58,95



KARLOWSKY®







KY040 | BHM1 **Kochhose Basic**

100% Baumwolle

XS, S, M, L, XL, XXL, 3XL

245 g/m² Karlowsky

BLACK (CA. PANTONE 419C)/WHITE

Köperstoff, 245 g/m², Pepitadesign | Kochhose für Herren mit seitlichen Gummizug am Bund | Gürtelschlaufen | 2 Seitentaschen | 1 aufgesetzte Gesäßtasche rechts | Waschbar bis 60 °C

Farbe	Größen	1	ab 30	ab 300
Black (ca. Pantone 419C)/White	XS - 3XL	58,43	50,08	46,74

*Preise lagen bei Drucklegung nicht vor.

NEW







KY144 | KM 30 Bandana Essential

65% Polyester / 35% Baumwolle
One Size
150 g/m² Karlowsky

AUBERGINE (CA. P. 5185C) | BLACK | EMERALD GREEN (CA. P. 7717C)
FUCHSIA | KIWI | NAVY
PACIFIC BLUE | PLATINUM GREY (CA. P. 4283C) | ROYAL BLUE (CA. P. 3506C)
SAGE (CA. P. 416C) | WHITE

Nachhaltiges Kopftuch zum Binden | Polyesteranteil aus recyceltem Plastik | Besonders leichter Stoff für ein angenehmes Tragegefühl | Sehr hohe Waschbarkeit bei 95°C | Zum Binden im Nacken | Waschecht, pflegeleicht, nachhaltig

Farbe	Größen	1	ab 20	ab 200
Coloured	One Size	10,88	9,31	8,69





95°

KY096 | KM14 Barettmütze Luka

100% Baumwolle
One Size
230 g/m² Karlowsky

BLACK (CA. P. 419C) | BORDEAUX (CA. P. 209C) | WHITE

Köpergewebe, 230 g/m² | Gekrumpft, waschecht | Gummizug am Hinterkopf | Bis 95°C waschbar | |

Farbe	Größen	1	ab 40	ab 400
Coloured	One Size	21,82	18,71	17,45





60°

KY137 | KM 36 Schiffchen

65% Polyester / 35% Baumwolle
One Size
215 g/m² Karlowsky

ANTHRACITE (CA. P. 7540C) | BLACK (CA. P. 419C) | NAVY (CA. P. 533C)
WHITE

Moderne hochwertige Kochmütze | Größenverstellbar durch Klettverschluss am Hinterkopf | Öffnung im Hinterkopfbereich für offene und geschlossene Zöpfe | Veredelungsfläche im durchgehenden Front- und Seitenbereich ohne störende Nähte

Farbe	Größen	1	ab 50	ab 500
Coloured	One Size	11,14	9,54	8,93





60°

KY136 | KM 35 Beanie mit Netzeinsatz

65% Polyester / 35% Baumwolle, Netzeinsatz: 100% Polyester
One Size
215 g/m² Karlowsky

ANTHRACITE (CA. P. 7540C) | BLACK (CA. P. 419C) | NAVY (CA. P. 533C)
WHITE

Obermaterial: 215 g/m² | Netzeinsatz (Mesh): 210 g/m² | Moderne atmungsaktive Kochmütze | Größenverstellbar durch Klettverschluss am Hinterkopf | Öffnung im Hinterkopfbereich für offene und geschlossene Zöpfe | Veredelungsfläche für Druck und Stick im durchgehenden Front- und Seitenbereich ohne störende Nähte

Farbe	Größen	1	ab 50	ab 500
Coloured	One Size	12,54	10,73	10,02



DL007 | DG07 London Skull Cap

65% Polyester / 35% Baumwolle
S, M, L, XL
200 g/m² Dennys London

BLACK | WHITE

Einlaufsicher | Doppelte Umschlagmanschette | Bleichmittelbeständig, waschbar und max. Waschtemperatur 65 °C

Farbe	Größen	1	ab 50	ab 500
Coloured	S - XL	11,83	11,47	10,64





60°

LF014 | DF14 Staycool Skull Cap

100% Polyester
M, L
170 g/m² Le Chef

BLACK | WHITE

Le Chef-Mütze mit Staycool-System und elastischer Rückseite

Farbe	Größen	1	ab 50	ab 500
Coloured	M - L	25,94	25,16	23,35







LF037 | DF37 Skull Cap

65% Polyester / 35% Baumwolle

M, L

200 g/m² Le Chef

BLACK | GRIFFIN | WHITE

Oval geformte Mütze mit 5 Belüftungslöchern und einem einzelnen Band | Elastische Rückseite für mehr Komfort

Farbe	Größen	1	ab 50	ab 500
Coloured	M - L	15,49	15,02	13,95



LF037F | DF105 Skull Cap Staycool

65% Polyester / 35% Baumwolle

M, L

200 g/m² Le Chef

BLACK | WHITE

Staycool-Krone mit einzelnem Band und elastischer Rückseite | Oval geschnitten zur besseren Passform

Farbe	Größen	1	ab 50	ab 500
Coloured	M - L	22,40	21,71	20,16







PW658 | PR658 Chef´s Zandana

65% Polyester / 35% Baumwolle

One Size

195 g/m² Premier Workwear

BLACK | WHITE

Zwei Schlaufen auf der Rückseite | Leicht zu binden und gut zu tragen | WRAP-Zertifizierung

Farbe	Größen	1	ab 36	ab 360
Coloured	One Size	12,02	10,59	10,19







PW653 | PR653 Chef´s Skull Cap

65% Polyester / 35% Baumwolle

One Size

195 g/m² (Striped: 240 g/m²) Premier Workwear

BLACK (CA. P. BLACK C) | BLACK DENIM (CA. P. 433C) | GREY DENIM (CA. P. 425C) | INDIGO DENIM (CA. P. 2767C) | NAVY (CA. P. 2766C) | RED (CA. P. 200C) | WHITE

Einheitsgröße | Kochhaube mit flacher Oberseite | Elastische Rückseite | Knitterarmes Finish |

Farbe	Größen	1	ab 36	ab 360
Coloured	One Size	10,83	9,40	9,02







CGW0185 | 00185-44 Chef´s Hat Prato GreeNature

65% Polyester / 35% Baumwolle

One Size

215 g/m² CG Workwear

BLACK | COOL GREY

Polyester aus recycelten PET-Flaschen / Bio-Baumwolle | Made in Germany | Modisches Bandana | Weite durch Bänder verstellbar | Bandbreite 4,5 cm

Farbe	Größen	1	ab 50	ab 500
Coloured	One Size	19,87	17,40	16,92





CGW0180 | 00180-44 Chef´s Hat Fano GreeNature

65% Polyester / 35% Baumwolle

One Size

215 g/m² CG Workwear

BLACK | COOL GREY

Polyester aus recycelten PET-Flaschen / Bio-Baumwolle | Indanthren gefärbt | Knitterarm | Bis 95°C waschbar | Bügelleicht | Waschecht | Industriewäsche geeignet | Finishertauglich | Bundbreite ca. 3,5 cm | Made in Germany

Farbe	Größen	1	ab 50	ab 500
Coloured	One Size	32,37	28,32	27,56

*Preise lagen bei Drucklegung nicht vor.









CGW180 | 00180-01 Chef´s Hat Fano Classic

65% Polyester / 35% Baumwolle
One Size
215 g/m² CG Workwear

BLACK	CHERRY	CHOCOLATE
DARK BLUE	ELEFANT	KHAKI
RAVEN	RED	WHITE

Indanthren gefärbt | Knitterarm | Bis 95°C waschbar | Bügelleicht | Waschecht | Industriewäsche geeignet | Finishertauglich | Bundbreite ca. 3,5 cm | Made in Germany |

Farbe	Größen	1	ab 50	ab 500
Coloured	One Size	32,37	28,32	27,56









CGW185 | 00185-01 Chef´s Hat Prato Classic

65% Polyester / 35% Baumwolle
One Size
215 g/m² CG Workwear

BLACK	CHERRY	CHOCOLATE
DARK BLUE	ELEFANT	KHAKI
RAVEN	RED	WHITE

Made in Germany | Modisches Bandana | Weite durch Bänder verstellbar | Bandbreite 4,5 cm

Farbe	Größen	1	ab 50	ab 500
Coloured	One Size	19,73	17,26	16,78









CGW186 | 00186-01 Chef´s Hat Pineto Classic

65% Polyester / 35% Baumwolle
I (54 - 56 cm), II (57 - 59 cm), III (60 - 62 cm)
215 g/m² CG Workwear

BLACK	CHERRY	CHOCOLATE
ELEFANT	KHAKI	RAVEN
RED	WHITE	

Indanthren gefärbt | Bis 95°C waschbar | Knitterarm | Bügelleicht | Waschecht | Industriewäsche geeignet | Finishertauglich | Bundhöhe ca. 7,5 cm | Made in Germany |

Farbe	Größen	1	ab 50	ab 500
Coloured	I (54-56 cm) - III (60-62 cm)	17,11	14,97	14,57









CGW3200 | 03200-01 Chianti Chef Hat

65% Polyester / 35% Baumwolle
One Size
215 g/m² CG Workwear

BLACK	CHERRY	CHOCOLATE
DARK BLUE	ELEFANT	KHAKI
NAVY	RAVEN	RED
TOFFEE	WHITE	

Individuell verstellbarer, praktischer Klettverschluss | Bis 95°C waschbar | Made in Germany

Farbe	Größen	1	ab 50	ab 500
Coloured	One Size	26,37	23,06	22,44









CGW3305 | 03305-01 Chef´s Hat Genove Classic

65% Polyester / 35% Baumwolle
One Size
215 g/m² CG Workwear

BLACK	WHITE

Made in Germany | Waschbarkeit bei 95°C | Mit Klettverschluss | Stufenlos verstellbar | Bundbreite ca. 5,5 cm

Farbe	Größen	1	ab 50	ab 500
Coloured	One Size	50,17	43,89	42,72







CGW3310 | 03310-01 Crecchio Classic Chef Hat

65% Polyester / 35% Baumwolle
One Size
215 g/m² CG Workwear

BLACK	WHITE

Schiffchen mit Gummizug | Netzeinsatz oben

Farbe	Größen	1	ab 50	ab 500
Coloured	One Size	22,66	19,83	19,30

KARLOWSKY®



KY076 | GT16 **Geschirrtuch kariert (10-er Pack)**

100% Baumwolle
50 x 70 cm

Karlowsky

BLUE (CA. P. 7686C)/WHITE | RED (CA. P. 186C)/WHITE

10-er Pack | 60 g/Stück | Mit Aufhänger | Bis 95°C waschbar

Farbe	Größen	1	ab 20	ab 200
Coloured	50 x 70 cm	25,47	21,82	20,37

KARLOWSKY®



KY060 | GT7 **Grubentuch (10-er Pack)**

100% Baumwolle
45 x 90 cm

Karlowsky

BLUE (CHECKED)

10-er Pack | 95 g/Stück | Waschecht | Mit Aufhänger | Bis 95°C waschbar

Farbe	Größen	1	ab 12	ab 120
Blue (checked)	45 x 90 cm	40,70	34,89	32,56

EXNER® Mode mit System



EX153 | 153 **Geschirrtücher, kariert (10er Pack)**

100% Baumwolle
50 x 70 cm

Exner

WHITE-BLUE CHECKED | WHITE-RED CHECKED

Kariertes Geschirrtuch

Farbe	Größen	1	ab 22	ab 220
Coloured	50 x 70 cn	23,44	21,75	20,30

EXNER® Mode mit System

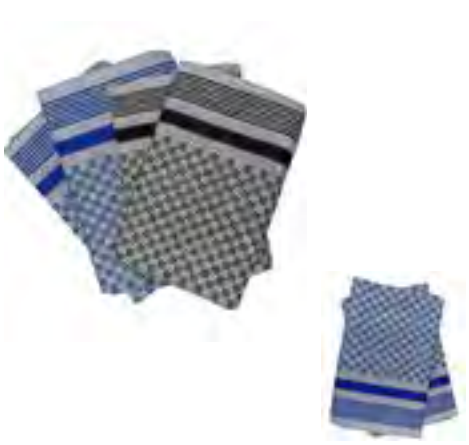

EX553 | 553 **Grubentuch (10er Pack)**

100% Baumwolle
45 x 90 cm

Exner

BLACK-GREY CHECKED | BLUE-GREY CHECKED

Schachbrettmuster

Farbe	Größen	1	ab 8	ab 80
Coloured	45 x 90 cm	38,44	35,70	33,32

EXNER® Mode mit System



EX152 | 1522620 **Touchon Grubentuch (5er Pack)**

100% Baumwolle
50 x 100 cm
120 g/m²

Exner

BLACK/GREY

Schachbrettmuster | Waschbar bis 60 °C | 50 x 100 cm

Farbe	Größen	1	ab 100	ab 1000
Black/Grey	50 x 100 cm	29,25	27,16	25,35

*Preise lagen bei Drucklegung nicht vor.

Neutral Certified Responsibility

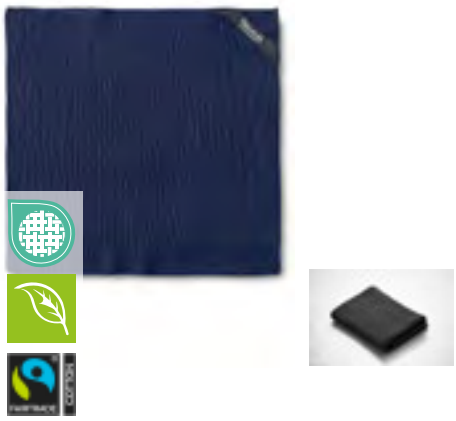

NE95010 | O95010 **Rib Knit Kitchen Cloth (2 Pieces)**

100% Baumwolle
30 x 30 cm
600 g/m² Neutral

BLACK | CHARCOAL | NAVY

Fairtrade-zertifizierte Baumwolle | Zertifizierte, gekämmte Bio-Baumwolle | 2x1 Ripp-Strick | 2er-Pack

Farbe	Größen	1	ab 100	ab 1000
Coloured	30 x 30 cm	20,49	17,56	16,85

Neutral Certified Responsibility



NE95011 | O95011 **Pearl Knit Kitchen Cloth (2 Pieces)**

100% Baumwolle
30 x 30 cm
600 g/m² Neutral

BLACK | CHARCOAL | NAVY

Fairtrade-zertifizierte Baumwolle | Zertifizierte, gekämmte Bio-Baumwolle | 2x1 Ripp-Strick | 2er-Pack

Farbe	Größen	1	ab 100	ab 1000
Coloured	30 x 30 cm	18,73	16,07	15,40

THE ONE TOWELLING

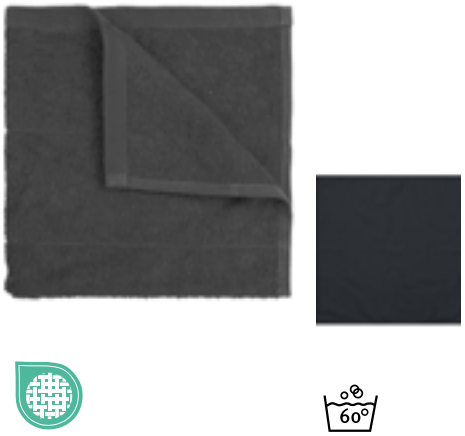

TH1600 | T1-KTOWEL **Kitchen Towel**

100% Baumwolle
50 x 50 cm
500 g/m² The One Towelling®

ANTHRACITE | BLACK | LIME GREEN
NAVY BLUE | RED | ROYAL BLUE
TAUPE | WHITE

Gekämmte Baumwolle (Terry) | Hohe Saugfähigkeit | Waschbar bis 60 °C

Farbe	Größen	1	ab 85	ab 850
Coloured	50 x 50 cm	3,93	3,57	3,40



Westford Mill



Label

WM701 | W701 **Tea Towel**

100% Baumwolle
50 x 70 cm
170 g/m² Westford Mill

BLACK | NATURAL | PURE GREY | WHITE

Artikelgewicht: ca. 72 g | Geschirrtuch aus Baumwolle | Heraustrennbares Etikett für einfaches Umlabeln

Farbe	Größen	1	ab 250	ab 2500
Natural	50 x 70 cm	2,76	2,50	2,31
Coloured	50 x 70 cm	2,90	2,62	2,45



Westford Mill



Label

WM710 | W710 **Organic Cotton Tea Towel**

100% Baumwolle
50 x 70 cm
170 g/m² Westford Mill

BLACK | NATURAL | PURE GREY | WHITE

100% Bio-Baumwolle | Aufhängeschlaufe | Heraustrennbares Etikett für einfaches Rebranding | Einheitsgröße: 50 x 70 cm

Farbe	Größen	1	ab 250	ab 2500
Natural	50 x 70 cm	3,86	3,55	3,24
Coloured	50 x 70 cm	4,38	4,02	3,69







AR099KT | 993.5 **All Over Kitchen Towel**

Außen: 100% Polyester
50 x 65 cm
Innen: 100% Baumwolle — ARTG

WHITE

Speziell gestricktes Geschirrtuch | Eine Seite besteht aus 100% Polyester und eignet sich für Sublimationsdruck | Die Rückseite besteht aus 100% Baumwolle

Farbe	Größen	1	ab 100	ab 1000
White	50 x 65 cm	7,14	6,12	5,95

X1013 | W-60 **Serviette**

100% Baumwolle
45 x 45 cm
230 g/m² — Link Kitchen Wear

WHITE

Köperbindung

Farbe	Größen	1	ab 100	ab 1000
White	45 x 45 cm	5,95	5,07	4,95

TC41 | TC041 **Tea Towel**

100% Baumwolle
50 x 70 cm
120 g/m² — Towel City

WHITE

Geschirrtuch aus Baumwolle, gewebt | Aufhängeschlaufe | Gesäumte Kante | Langlebig und strapazierfähig

Farbe	Größen	1	ab 144	ab 1440
White	50 x 70 cm	5,55	4,55	4,38





CGW8286 | 08286/08285 **Serviettes Arezzo Classic**

65% Polyester / 35% Baumwolle
37 x 37 cm, 50 x 50 cm
215 g/m² — CG Workwear

BLACK | CHERRY | CHOCOLATE | DARK BLUE
LEAF | PALE GREY | RAVEN | RED
SAND | WHITE

Rundum gesäumt | Farblich passend zur Servicekleidung | Kochfest, 95° C waschbar | Farbecht | Industriewäsche tauglich

Farbe	Größen	1	ab 50	ab 500
Coloured	37 x 37 cm	6,19	5,43	5,28
Coloured	50 x 50 cm	6,90	6,05	5,88

EX779 | 779 **Stoff-Serviette (6er Pack)**

100% Baumwolle
40 x 40 cm
205 g/m² — Exner

WHITE

Vollzwirn Damast | Atlaskante umlaufend

Farbe	Größen	1	ab 25	ab 250
White	40 x 40 cm	25,44	23,63	22,06

*Preise lagen bei Drucklegung nicht vor.



X1006 | PH2020 Potholder

65% Polyester / 35% Baumwolle
20 x 20 cm
240 g/m²
Link Kitchen Wear

BLACK | BOTTLE GREEN | BROWN
BURGUNDY | MOUSE GREY | NATURAL
NAVY | ORANGE | RED
ROYAL | SAND | TERRACOTTA
WHITE | YELLOW

Köperbindung | Vorgeschrumpft | Reaktiv gefärbt | Hitzebeständige Füllung | Pflegeleicht | Unbedruckt, waschbar bis 60° C

Farbe	Größen	1	ab 100	ab 1000
Coloured	20 x 20 cm	5,21	4,45	4,33







X1007 | PH2323PES Potholder Sublimation

100% Polyester
23 x 23 cm
240 g/m²
Link Kitchen Wear

BLACK/WHITE

Köperbindung | Hitzebeständige Füllung | Pflegeleicht | Unbedruckt, waschbar bis 60° C | Geeignet für Sublimationsdruck

Farbe	Größen	1	ab 100	ab 1000
Black/White	23 x 23 cm	7,45	6,35	6,19







X1011 | OWRC Cotton Oven Mitt

100% Baumwolle
30 x 14 cm
230 g/m²
Link Kitchen Wear

BLACK | NAVY | WHITE

Köperbindung | Vorgeschrumpft | Reaktiv gefärbt | Hitzebeständige Füllung | Pflegeleicht

Farbe	Größen	1	ab 100	ab 1000
Coloured	30 x 14 cm	8,54	7,31	7,12



X1002 | OWR Oven Mitt

65% Polyester / 35% Baumwolle
28 x 16 cm
240 g/m²
Link Kitchen Wear

BOTTLE GREEN | BROWN | BURGUNDY
MOUSE GREY | NATURAL | NAVY
ORANGE | RED | ROYAL
SAND | TERRACOTTA | YELLOW

Köperbindung | Vorgeschrumpft | Reaktiv gefärbt | Hitzebeständige Füllung | Pflegeleicht | Unbedruckt, waschbar bis 60° C

Farbe	Größen	1	ab 100	ab 1000
Coloured	28 x 16 cm	8,54	7,31	7,12







X1005 | OWRPES Oven Mitt Sublimation

100% Polyester
34 x 14 cm
240 g/m²
Link Kitchen Wear

WHITE/SILVER GREY

Köperbindung | Hitzebeständige Füllung | Unbedruckt, waschbar bis 60° C | Geeignet für Sublimationsdruck |

Farbe	Größen	1	ab 100	ab 1000
White/Silver Grey	34 x 14 cm	9,07	7,74	7,54







NT5360 Ofenhandschuh

Außen: 100% Polyurethan, Innen: 100% Baumwolle
One Size

BROWN/DARK GREY

Oberseite aus PU Kunstleder, Innenseite Polyester / Baumwolle | Mit Schlaufe | Baumwollseite hitzeresistent | Für Rechtshänder

Farbe	Größen	1	ab 50	ab 500
Brown/Dark Grey	One Size	8,54	7,07	6,59



KARLOWSKY

KY004 | KA1 Kassierhalfter

65% Polyester / 35% Baumwolle
16 x 24 cm (Breite x Länge)
215 g/m² Karlowsky

BLACK (CA. P. 419C)

Köpergewebe, 215 g/m² | Hochveredelt, gekrumpft, waschecht, pflegeleicht | Leichter und beständiger Kassierhalfter aus Stoff | Hohe Waschbarkeit gegen hartnäckige Verschmutzungen, waschbar bis 95 °C | 1 großes Hauptfach zum Unterbringen von EC- und Kreditkartenlesegeräten, mobilen Bestell- und Kassensystemen oder anderen Utensilien | 1 kleines Einsteckfach für Notizblöcke oder Smartphones | 1 Stiftfach für Kugelschreiber oder Stifte | Mit Gürteldurchzug (6 cm) zum Anbringen an Schürzen und Gürtel | Lieferung ohne Inhalt/Deko |

Farbe	Größen	1	ab 100	ab 1000
Black (ca. Pantone 419C)	16 x 24 cm	17,26	14,78	13,80



KARLOWSKY

KY097 | KZB29 Kellnerbörse (Geldbörse)

Polyester
18,2 x 10 x 4,5 cm (Breite x Länge x Tiefe)
Karlowsky

BLACK (CA. P. 419C)

Robuste und praktische Geldbörse | 5 große übersichtliche Geldscheinfächer (passend für alle gängigen internationalen Scheinformate) | 1 großes Kleingeldfach mit verstärktem Boden | 1 innen liegendes Reißverschlussfach für große Scheine, Kassenzettel, Münzen und vieles weitere | Verstellbarer 3-Stufen-Verschluss aus Metall | Einfach individualisierbar im Siebdruckverfahren | Lieferung ohne Inhalt/Deko

Farbe	Größen	1	ab 50	ab 500
Black (ca. Pantone 419C)	18,2 x 10 x 4,5 cm	28,16	24,13	22,54



CGW3210 | 32100-99 Multifunctional Belt Asti

100% Polyester
One Size (70 - 130 cm)
CG Workwear

BLACK

Passend für die Kellnertasche Napoli (CGW160) | Weitenverstellbar 70 - 130 cm

Farbe	Größen	1	ab 150	ab 1500
Black	One Size	13,95	12,21	11,88



EXNER Mode mit System



EX118 | 118 Gürteltasche

65% Polyester / 35% Baumwolle (Black Pinstripe, White: 100% Baumwolle)
15,5 x 24 cm (Breite x Höhe)
Exner

BLACK | BLACK PINSTRIPE | BORDEAUX | BOTTLE GREEN
GRAPHITE | HOT PINK | LEMON GREEN | NAVY
PURPLE | RED | ROYAL BLUE | SAND
SILVER GREY | TERRACOTTA | TOFFEE | TURQUOISE
WHITE

Bügelleicht- und Softausstattung | Ohne Gürtel | Passend zu allen Schürzen | Zwei Taschen und ein Kugelschreiberhalter | Farben aus Baumwolle: 230 g/m², Farben aus Mischgewebe: 220 g/m² | Lieferung ohne Inhalt/Deko |

Farbe	Größen	1	ab 100	ab 1000
Coloured	15,5 x 24 cm	10,42	9,69	9,04
Black Pinstripe	15,5 x 24 cm	18,14	16,83	15,71

NEW

KARLOWSKY



KY145 | KZB 4 Grossraumkassierhalfter

100% Polyester
14 x 27 cm (Breite x Höhe)
Karlowsky

BLACK

1 großes Hauptfach für Notizblöcke, Bestellsysteme (E-Geräte) oder andere Arbeitsutensilien | 1 kleines Einsteckfach für Quittungen oder Trinkgeld | 4 Stiftfächer | Praktischer Gürteldurchzug (6 cm)

Farbe	Größen	1	ab 40	ab 400
Black	14 x 27 cm	27,66	23,70	22,11

*Preise lagen bei Drucklegung nicht vor.

NEW



KY146 | KZB 5 **Kassierhalfter E-Geräte**

100% Polyester

10 x 20 cm (Breite x Höhe)

Karlowsky

BLACK

1 großes Hauptfach für mobile Bestellsysteme (E-Geräte), EC-Lesegeräte oder Notizblöcke | 2 separate Stiftfächer | Robuste Öse zum Anbringen von Schlüsseln, Schlüssenketten oder Flaschenöffnern | Praktischer Gürteldurchzug (6 cm) mit Klettverschluss

Farbe	Größen	1	ab 40	ab 400
Black	10 x 20 cm	24,56	21,04	19,64

NEW



KY147 | KZB 40 **Kellnerbörse mit Druckknopf**

100% Polyester

19 x 11,5 cm (Breite x Höhe)

Karlowsky

BLACK

Robuste Geldbörse | 5 große übersichtliche Geldscheinfächer (passend für alle gängigen internationalen Scheinformate) | 1 innen liegendes Reißverschlussfach für große Scheine, Kassenzettel, Münzen und vieles weitere | Mit Druckknopf zum schnellen Öffnen und Schließen

Farbe	Größen	1	ab 50	ab 500
Black	19 x 11,5 cm	29,56	25,32	23,63

NEW



KY148 | KZB 41 **Kassierhalfter mit Gürteldurchzug**

100% Polyester

16 x 22 cm (Breite x Höhe)

Karlowsky

BLACK

Robuster und multifunktionaler Kassierhalfter | 1 großes Hauptfach zum Unterbringen von EC- und Kreditkartenlesegeräten, mobilen Bestell- und Kassensystemen oder anderen Utensilien | 1 kleines Einsteckfach für Notizblöcke oder Smartphones | 1 Stiftfach | Mit Gürteldurchzug (6 cm)

Farbe	Größen	1	ab 50	ab 500
Black	16 x 22 cm	15,95	13,66	12,76

NEW



KY149 | KZB 42 **Grossraumkassierhalfter mit Gürtelband**

100% Polyester

27 x 34 cm (Breite x Höhe)

Karlowsky

BLACK

1 großes Hauptfach zum Unterbringen von EC- und Kreditkartenlesegeräten, mobilen Bestell- und Kassensystemen oder anderen Utensilien | 1 aufgesetzte Tasche für Notizblöcke | 1 aufgesetztes Einsteckfach für Kugelschreiber und Stifte | 1 Schlaufe zum Befestigen von Kugelschreibern oder Kassenschlüsselketten | Integriertes Gürtelband (längenverstellbar)

Farbe	Größen	1	ab 40	ab 400
Black	27 x 34 cm	45,74	39,20	36,58





CGW160 | 00160-01 Waiter Bag Napoli

65% Polyester / 35% Baumwolle
15 x 23 cm (Breite x Länge)
215 g/m² CG Workwear

BLACK	BOTTLE GREEN	BUGATTI	CARAMEL
CHERRY	CHOCOLATE	COPPER	CURRY
DARK BLUE	ELEFANT	GRIFFIN	KHAKI
LAVA	LEAF	MAGENTA	NAVY
PUMPKIN	RAVEN	RED	REGENCY RED
SAND	SUNSHINE	TAUPE	TOFFEE
TURQUOISE	WHITE		

Ton-in-Ton kombinierbar mit Schürzen und Kurzkrawatten von CG Workwear | Mit Einsteckfächern für Arbeitsutensilien (Geldbörse / Kugelschreiber / Notizblock) | Einfache Befestigung mit einer Schlaufe an dem dazu passenden Gürtel Asti (CGW3210) | Made in Germany | Hautfreundlich

Farbe	Größen	1	ab 50	ab 500
Coloured	15 x 23 cm	22,40	19,61	19,06





CGW161 | 00161-01 Waist Bag Tollo Classic

65% Polyester / 35% Baumwolle
34,5 x 26,5 cm
215 g/m² CG Workwear

BLACK

Indanthren gefärbt | Gürtel mit Klickverschluss | Vier Fächer für Arbeitsmaterial | Zwei Stiftefächer | Made in Germany | Gurtlänge verstellbar (70-130 cm)

Farbe	Größen	1	ab 50	ab 500
Black	34,5 x 26,5 cm	41,55	36,37	35,37





KY126 | BS 53 Berufsschuh Next-Step

Obermaterial: Textil | Innenmaterial: Textil | Einlegesohle: Schicht aus Kunststoffschaum bedeckt mit Textil | Laufsohle: Kunststoff
35, 36, 37, 38, 39, 40, 41, 42, 43, 44, 45, 46, 47
Karlowsky

BLACK (CA. P. 419C)

Obermaterial: Textil | Innenmaterial: Textil | Einlegesohle: Schicht aus Kunststoffschaum bedeckt mit Textil | Laufsohle: Kunststoff | Leichter und moderner Berufsschuh in sportlicher Halbschuh-Optik zum Schnüren | Für Damen und Herren | Zertifiziert nach EN ISO 20347:2012, O1-A-E-FO-SRC (ohne Zehenschutzkappe) | Bis 30°C waschbar | Obermaterial aus strapazierfähigem Textilgewebe sorgt für hohe Atmungsaktivität auch in anspruchsvollen Arbeitsumgebungen | Innenmaterial aus Textil mit antibakteriellem Futter | Weiche, herausnehmbare Einlegesohle, die sich anatomisch optimal an den Fuß anpasst | Mit kraftstoffbeständiger (FO), antistatischer (A) und profilierter Laufsohle | Griffige PU-Gummisohle mit erhöhter Rutschhemmung auf Keramikfliesen, Reinigungsmitteln, Stahlplatten und Glycerin (SRC) | Erhöhtes Energieaufnahmevermögen im Fersenbereich (E) | Mit geschlossener Ferse

Farbe	Größen	1	ab 10	ab 100
Black (ca. Pantone 419C)	35 - 47	110,03	94,32	88,04





X966 | HD12045 Baker´s Scarf

65% Polyester / 35% Baumwolle (Natural: 100% Baumwolle)
120 x 45 cm
240 g/m² Link Kitchen Wear

BLACK	BORDEAUX	BOTTLE GREEN	BROWN
KHAKI	MOUSE GREY	NATURAL (CA. P. 7499)	NAVY
ORANGE	RED	ROYAL	TERRACOTTA (CA. P. 4840)
WHITE	YELLOW		

Köperbindung | Vorgeschrumpft | Reaktiv gefärbt | Pflegeleicht | Unbedruckt, waschbar bis 60° C

Farbe	Größen	1	ab 50	ab 500
Coloured	120 x 45 cm	7,54	6,45	6,28

*Preise lagen bei Drucklegung nicht vor.





CGW1360 | 01360-01 Tie Messina

65% Polyester / 35% Baumwolle

120 cm

215 g/m² CG Workwear

BLACK	BOTTLE GREEN	BUGATTI	CARAMEL
CHERRY	CHOCOLATE	COPPER	CURRY
DARK BLUE	ELEFANT	GRIFFIN	KHAKI
LAVA	LEAF	MAGENTA	NAVY
PUMPKIN	RAVEN	RED	REGENCY RED
SAND	SUNSHINE	TAUPE	TOFFEE
TURQUOISE	WHITE		

Praktischer Verschluss: einfach Krawatte umlegen und durch die Schlaufe ziehen, danach fixieren | Made in Germany | Doppelt gefärbt | Reaktivfärbung | Knitterarm und pflegeleicht | Waschecht | Geschütztes Design | Bis 95°C waschbar | Hautfreundlich

Farbe	Größen	1	ab 50	ab 500
Coloured	One Size	24,56	21,49	20,90





CGW150 | 00150-01 Short Tie Siena

65% Polyester / 35% Baumwolle

One Size

215 g/m² CG Workwear

BLACK	BOTTLE GREEN	BUGATTI	CARAMEL
CHERRY	CHOCOLATE	COPPER	CURRY
DARK BLUE	ELEFANT	GRIFFIN	KHAKI
LAVA	LEAF	MAGENTA	NAVY
PUMPKIN	RAVEN	RED	REGENCY RED
SAND	SUNSHINE	TAUPE	TOFFEE
TURQUOISE	WHITE		

Edle Krawattenoptik | Made in Germany | Mit Fixierschlaufe, ohne Binden | Bis 95°C waschbar | Doppelt gefärbt | Reaktivfärbung | Industriewäsche- und finishertauglich | Hautfreundlich

Farbe	Größen	1	ab 50	ab 500
Coloured	One Size	16,47	14,42	14,02





CGW4150 | 04150-32 Tie Atri

65% Polyester / 35% Baumwolle

One Size

280 g/m² CG Workwear

DENIM

Made in Germany | Strapazierfähiges Denim | Kurzkrawatte | Schmaler Schnitt | Mit Durchziehschlaufe (ohne Binden)

Farbe	Größen	1	ab 50	ab 500
Denim	One Size	23,09	20,21	19,66





CGW4170 | 04170-32 Bow Tie Livo

65% Polyester / 35% Baumwolle

One Size

280 g/m² CG Workwear

DENIM

Made in Germany | Strapazierfähiges Denim | Klassische Fliege | Praktischer Klettverschluss

Farbe	Größen	1	ab 50	ab 500
Denim	One Size	25,35	22,18	21,59





CGW4350 | 04350-32 Ladies´ Tie Frisa

65% Polyester / 35% Baumwolle
100 cm
280 g/m² CG Workwear

DENIM

Made in Germany | Strapazierfähiges Denim | Kurzkrawatte | Breiter Schnitt | Mit Durchziehschlaufe (ohne Binden)

Farbe	Größen	1	ab 50	ab 500
Denim	100 cm	29,89	26,16	25,44





CGW4360 | 04360-32 Men´s Tie Frisa

65% Polyester / 35% Baumwolle
120 cm
280 g/m² CG Workwear

DENIM

Made in Germany | Strapazierfähiges Denim | Kurzkrawatte | Breiter Schnitt | Mit Durchziehschlaufe (ohne Binden)

Farbe	Größen	1	ab 50	ab 500
Denim	120 cm	33,06	28,92	28,13





KY001 | AK 3 Serviceschleife

65% Polyester / 35% Baumwolle
94 x 5 cm (Länge x Breite)
215 g/m² Karlowsky

ANTHRACITE (CA. P. 7540C) | BLACK (CA. P. 419C) | BORDEAUX (CA. P. 209C)
LIGHT BROWN (CA. P. 438C) | NAVY (CA. P. 533C) | RED (CA. P. 186C)
SAND (CA. P. 7529C) | WHITE

Köperbindung | Hochveredelt, gekrumpft, waschecht, pflegeleicht | Keine Einfassung, einfache Handhabung durch feste Verknotung | Industriewäsche geeignet |

Farbe	Größen	1	ab 50	ab 500
White	94 x 5 cm	15,40	13,19	12,30
Coloured	94 x 5 cm	17,54	15,02	14,02





KY050 | AK 4 Krawatte

65% Polyester / 35% Baumwolle
148 x 6,5 cm
215 g/m² Karlowsky

ANTHRACITE (CA. P. 7540C) | BLACK (CA. P. 419C) | BORDEAUX (CA. P. 209C)
LIGHT BROWN (CA. P. 438C) | NAVY (CA. P. 533C) | RED (CA. P. 186C)
SAND (CA. P. 7529C) | WHITE

Köpergewebe, 215 g/m² | Hochveredelt, gekrumpft, waschecht, pflegeleicht | Krawatte zum Binden in moderner schmaler Form | Industriewäschetauglich | Bis 95°C waschbar

Farbe	Größen	1	ab 50	ab 500
White	148 x 6,5 cm	21,11	18,09	16,87
Coloured	148 x 6,5 cm	23,21	19,90	18,56







PW701 | PR701 Clip On Trousers Braces/Suspenders

60% Polyester / 40% Elasthan
One Size
Premier Workwear

BLACK (CA. P. BLACK C) | BROWN | NAVY (CA. P. 2378C)
RED | STEEL (CA. P. COOL GREY 11C)

Elastischer Rückengurt in Y-Form | Drei rutschfeste Steckschnallen zur Befestigung | Verstellbar mit Verschluss-Schnallen | Kunstlederbesatz

Farbe	Größen	1	ab 48	ab 480
Coloured	One Size	19,04	17,02	16,35

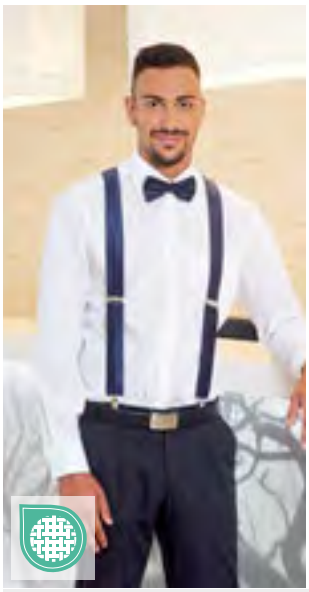



CGW1511 | 01511-09 Braces Moricone

100% Polyester
One Size
CG Workwear

APPLE | BLACK | BORDEAUX
GOLDEN YELLOW | GREY | KIWI
MAGENTA | NAVY | PUMPKIN
RED | ROYAL BLUE

Hosenträger aus Krawattenstoff | Leicht glänzend und mit feiner Streifenstruktur | Breite 3,5 cm | Länge verstellbar

Farbe	Größen	1	ab 10	ab 100
Coloured	One Size	59,38	51,96	50,55

*Preise lagen bei Drucklegung nicht vor.

4



NN300/NN500 202/203

Beauty & Medical

KASACKS & CO. 197
ZUBEHÖR 208







PW171 | PR171 Women´s Pocket Tabard

65% Polyester / 35% Baumwolle
S, M, L, XL, XXL, 3XL
195 g/m² Premier Workwear

BLACK | BOTTLE GREEN (CA. P. 560C) | BURGUNDY (CA. P. 216C) | DARK GREY (CA. P. 431C)
EMERALD (CA. P. 341C) | FUCHSIA (CA. P. 219C) | LIME (CA. P. 382C) | NAVY (CA. P. 2766C)
PURPLE (CA. P. 269C) | RED (CA. P. 200C) | ROYAL (CA. P. 286C) | TURQUOISE (CA. P. 312C)
WHITE

Damen-Tabardschürze mit Tasche | Länge ca. 68 cm | Seitliche Laschen mit verstellbarem Druckknopfverschluss | Eingefasst mit farblich abgestimmtem Formband | Große aufgesetzte Tasche mit farblich abgestimmtem Formband eingefasst | Waschbar bis 60°C | WRAP-Zertifizierung

Farbe	Größen	1	ab 36	ab 360
Coloured	S - XXL	18,56	16,78	16,14
Coloured	3XL	19,64	17,85	17,16







PW172 | PR172 Women´s Long Pocket Tabard

65% Polyester / 35% Baumwolle
S, M, L, XL
195 g/m² Premier Workwear

BLACK (CA. P. BLACK C) | NAVY (CA. P. 2766C) | ROYAL (CA. P. 286C)

Lange Damen-Tabardschürze mit Fronttasche | Länge ca. 78 cm | Seitliche Laschen mit verstellbarem Druckknopfverschluss | Eingefasst mit farblich abgestimmtem Formband | Große aufgesetzte Tasche mit farblich abgestimmtem Formband eingefasst | Waschbar bis 60°C | WRAP-Zertifizierung

Farbe	Größen	1	ab 36	ab 360
Coloured	S - XL	22,49	20,59	19,75







PW177 | PR177 Tulip Wrap Around Tunic

100% Polyester
S/M, L/XL
185 g/m² Premier Workwear

BLACK (CA. P. BLACK C) | DARK GREY (CA. P. 425C)

Einfaches Polyester-Gewebe | Überkopfmodell | V-Ausschnitt | Aufgesetzte Tasche in der Mitte mit einer Breite von 39 cm und einer Tiefe von 21 cm | 83 cm lang

Farbe	Größen	1	ab 36	ab 360
Coloured	S/M - L/XL	19,28	17,97	17,26







PW116 | PR116 Waterproof Salon Gown

100% Polyester
160 x 117 cm
110 g/m² Premier Workwear

BLACK (CA. P. BLACK C) | DARK GREY (CA. P. 425C)

100% Polyester mit Polyurethan-Beschichtung, 110 g/m2 | Ganzkörperabdeckung | Verstellbarer Klettverschluss | Stoff-Öse zum Aufhängen | Wasserdicht | Bleichmittelbeständig | 160 cm lang und 117 cm breit

Farbe	Größen	1	ab 36	ab 360
Coloured	160 x 117 cm	18,45	16,42	15,78

*Preise lagen bei Drucklegung nicht vor.





EX275 | 275 Herrenmantel

65% Polyester / 35% Baumwolle
XS, S, M, L, XL, XXL, 3XL, 4XL, 5XL
220 g/m² Exner

WHITE

Stehkragen | Eine Brusttasche, Größe: ca. 14 x 15 cm (Breite x Länge) | 2 Seitentaschen | Verdeckte Druckknopfleiste | Rückenlänge bei Größe L: 107 cm

Farbe	Größen	1	ab 20 (XL ab 15)	ab 200 (XL ab 150)
White	XS - L	40,10	37,22	34,75
White	XL	40,10	37,22	34,75
White	XXL	44,13	40,96	38,25
White	3XL	50,12	46,55	43,44
White	4XL - 5XL	56,12	52,12	48,65





EX290 | 290 Damenmantel

65% Polyester / 35% Baumwolle
XS, S, M, L, XL, XXL, 3XL, 4XL, 5XL
220 g/m² Exner

WHITE

Stehkragen | Eine Brusttasche, Größe: ca. 12 x 13 cm (Breite x Länge) | Verdeckte Druckknopfleiste | 2 Seitentaschen | Gehschlitz | Rückenlänge bei Größe M: 101 cm |

Farbe	Größen	1	ab 20 (XL ab 15)	ab 200 (XL ab 150)
White	XS - L	40,10	37,22	34,75
White	XL	40,10	37,22	34,75
White	XXL	44,13	40,96	38,25
White	3XL	50,12	46,55	43,44
White	4XL - 5XL	56,12	52,12	48,65





EX279 | 279 Unisex Mantel

65% Polyester / 35% Baumwolle
XS, S, M, L, XL, XXL, 3XL, 4XL, 5XL
220 g/m² Exner

WHITE

Reverskragen | Eine Brusttasche, Größe: ca. 14 x 15,5 cm (Breite x Länge) | Verdeckte Druckknopfleiste | 2 Seitentaschen | Rückenschlitz | Rückenlänge bei Größe L: 108 cm |

Farbe	Größen	1	ab 20 (XL ab 15)	ab 200 (XL ab 150)
White	XS - L	40,10	37,22	34,75
White	XL	40,10	37,22	34,75
White	XXL	44,13	40,96	38,25
White	3XL	50,12	46,55	43,44
White	4XL - 5XL	56,12	52,12	48,65





EX345 | 345 Polo-Kasack

52% Baumwolle / 45% Polyester / 3% Elasthan, Piqué: 70% Baumwolle / 30% Polyester
XS, S, M, L, XL, XXL, 3XL, 4XL, 5XL
150 g/m² Exner

BLACK | LEMON GREEN | NAVY | RED
ROYAL BLUE | SILVER GREY | TEAL | WHITE

Unisex | Aus Polo-Piqué (Front und Rücken) und Mischgewebe (Ärmel, Kragen und Seiteneinsätze) | Polo-Kragen mit Druckknopf-Leiste (3 Knöpfe) | 2 aufgesetzte Taschen, 1 zusätzliche Einstecktasche | Seitenschlitze (L= 10cm) | Rückenlänge bei Gr. M: 75 cm

Farbe	Größen	1	ab 25	ab 250
Coloured	XS - XL	40,10	37,22	34,75
Coloured	XXL	44,13	40,96	38,25
Coloured	3XL	50,12	46,55	43,44
Coloured	4XL - 5XL	56,12	52,12	48,65







EX239 | 23989 Blusen-Kasack

72% Polyester / 23% Viskose / 5% Elasthan

XS, S, M, L, XL, XXL, 3XL, 4XL, 5XL

180 g/m² Exner

BLACK | GRAPHITE | HOT PINK | LIGHT BLUE
NAVY | ROYAL BLUE | WHITE

Eleganter Damen Blusenkasack | Kurzer Stehkragen mit Ausschnitt und versteckter Knopfleiste | Kellerfalte im Rücken | 2 verdeckte Seitentaschen in der Seitennaht | Supersoftes Tragegefühl und leichtes Hineinschlüpfen durch Stretch-Anteil | Rückenlänge bei Größe M: 74 cm

Farbe	Größen	1	ab 25	ab 250
Coloured	XS - XL	47,41	44,03	41,10
Coloured	XXL	52,17	48,46	45,22
Coloured	3XL	59,29	55,05	51,38
Coloured	4XL - 5XL	66,38	61,64	57,52







EX280 | 280 Schlupfkasack X-Top

73% Polyester / 22% Viskose / 5% Elasthan

XS, S, M, L, XL, XXL, 3XL, 4XL, 5XL

180 g/m² Exner

BLACK | GRAPHITE | HOT PINK | LIGHT BLUE
NAVY | ROYAL BLUE | WHITE

Damenmodell | V-Ausschnitt | Tailliert | Seitenschlitze | Zwei Paspeltaschen | Vorder- und Rückenpasse | Rückenlänge bei Größe M: 71 cm

Farbe	Größen	1	ab 54 (S ab 50, XXL ab 30)	ab 540 (S ab 500, XXL ab 300)
Coloured	XS	43,74	40,63	37,91
Coloured	S - XL	43,74	40,63	37,91
Coloured	XXL	48,15	44,72	41,72
Coloured	3XL	54,69	50,79	47,41
Coloured	4XL - 5XL	61,26	56,88	53,10







EX273 | 273 Schlupfkasack

50% Baumwolle / 50% Polyester

XS, S, M, L, XL, XXL, 3XL, 4XL, 5XL, 6XL, 7XL

175 g/m² Exner

BERRY | BLACK | BORDEAUX
BOTTLE GREEN | CORAL | ELECTRIC PINK
GRAPHITE | HOT PINK | KELLY GREEN
LEMON GREEN | LIGHT BLUE | LIGHT GREEN
LILAC | MINT | NAVY
OLIVE | ORANGE | PURPLE
RED | ROYAL BLUE | SAGE
SAND | SILVER GREY | TEAL
TOFFEE | WHITE

V-Ausschnitt | Eine Brusttasche | 2 Seitentaschen | Seitenschlitze | Bügelleicht- und Softausstattung

Farbe	Größen	1	ab 25	ab 250
Coloured	XS - XL	32,77	30,44	28,39
Coloured	XXL	36,06	33,49	31,25
Coloured	3XL	40,98	38,06	35,51
Coloured	4XL - 5XL	45,89	42,60	39,77
Coloured	6XL	49,17	45,67	42,63
Coloured	7XL	55,74	51,74	48,29

*Preise lagen bei Drucklegung nicht vor.











EX299 | 29975 Unisex Schlupfkasack, Soft Touch

50% Baumwolle / 50% Polyester

XS, S, M, L, XL, XXL, 3XL, 4XL, 5XL

175 g/m² Exner

WHITE

Soft Touch | Überlappender V-Ausschnitt | Hoch geschnitten mit 1 verdeckten Druckknopf | Eine Brusttasche, Größe: ca. 11,5 x 13 cm (Breite x Länge) | 2 aufgesetzte Seitentaschen | Seitliche Schlitze | Rückenlänge bei Größe S: 71 cm

Farbe	Größen	1	ab 25	ab 250
White	XS - XL	32,77	30,44	28,39
White	XXL	36,06	33,49	31,25
White	3XL	40,98	38,06	35,51
White	4XL - 5XL	45,89	42,60	39,77







EX702 | 702 Sportsline Damen-Kasack, Slim Fit

94% Polyester / 6% Elasthan

XS, S, M, L, XL, XXL

170 g/m² Exner

BLACK	BORDEAUX	GRAPHITE	LIGHT BLUE
NAVY	RED	ROYAL BLUE	WHITE

V-Ausschnitt | Tailliert | Auf beiden Seiten geschlitzt | 2 aufgesetzte Taschen auf der Vorderseite | Material aus recyceltem Polyester

Farbe	Größen	1	ab 50	ab 500
Coloured	XS - XL	32,77	30,44	28,39
Coloured	XXL	36,06	33,49	31,25







EX704 | 704 Sportsline Damen-Kasack, Regular Fit

94% Polyester / 6% Elasthan

XS, S, M, L, XL, XXL

170 g/m² Exner

BLACK	BORDEAUX	GRAPHITE	LIGHT BLUE
NAVY	RED	ROYAL BLUE	WHITE

Klassisches Design mit V-Ausschnitt | Zwei aufgesetzte Taschen mit einem Stifthalter auf einer Seite | Unterer Saum mit Schlitzen auf beiden Seiten | Material aus recyceltem Polyester

Farbe	Größen	1	ab 51	ab 510
Coloured	XS - XL	32,77	30,44	28,39
Coloured	XXL	36,06	33,49	31,25





EX347 | 347 Überwurfschürze Soft-Touch

50% Baumwolle / 50% Polyester

I (36-42), II (44-52)

175 g/m² Exner

BLACK	BORDEAUX	BOTTLE GREEN	GRAPHITE
HOT PINK	LEMON GREEN	LIGHT BLUE	LIGHT GREEN
NAVY	ORANGE	PURPLE	RED
ROYAL BLUE	SAND	TEAL	WHITE

Überwurfschürze mit pfirsichweicher Oberfläche | Seitlich 2fach mit Druckknopf verstellbar | 1 große Bauchtasche mit Seiteneingriff | 1 schmale Tasche (links) für Stifte etc. | V-Ausschnitt

Farbe	Größen	1	ab 19 (II (44-52) ab 20)	ab 190 (II (44-52) ab 200)
Coloured	I (36-42)	32,77	30,44	28,39
Coloured	II (44-52)	32,77	30,44	28,39





EX330 | 33075 Unisex OP-Schlupfhose

50% Baumwolle / 50% Polyester
XS, S, M, L, XL, XXL, 3XL, 4XL, 5XL
175 g/m² Exner

BERRY	BLACK	BORDEAUX	BOTTLE GREEN
CORAL	ELECTRIC PINK	GRAPHITE	HOT PINK
KELLY GREEN	LEMON GREEN	LIGHT BLUE	LIGHT GREEN
LILAC	MINT	NAVY	OLIVE
ORANGE	PURPLE	RED	ROYAL BLUE
SAGE	SAND	SILVER GREY	TEAL
TOFFEE	WHITE		

Eine Gesäßtasche | Rundumgummizug

Farbe	Größen	1	ab 30	ab 300
Coloured	XS - XL	32,77	30,44	28,39
Coloured	XXL	36,06	33,49	31,25
Coloured	3XL	40,98	38,06	35,51
Coloured	4XL - 5XL	45,89	42,60	39,77



EX332 | 33248 Unisex Schlupfhose

72% Polyester / 23% Viskose / 5% Elasthan
XS, S, M, L, XL, XXL, 3XL, 4XL, 5XL
180 g/m² Exner

BLACK	GRAPHITE	HOT PINK	LIGHT BLUE
NAVY	ROYAL BLUE	WHITE	

Unisex-Schlupfhose mit Stretch | Soft-Gummibund mit Kordel | 2 Seitentaschen | Zwei Gesäßtaschen | Eine Beintasche (rechts) mit Zipper | Elastische Bein-Bündchen

Farbe	Größen	1	ab 30	ab 300
Coloured	XS - XL	51,07	47,43	44,27
Coloured	XXL	56,22	52,19	48,72
Coloured	3XL	63,86	59,29	55,34
Coloured	4XL - 5XL	71,52	66,40	61,98







RY9098 | CA9098 Panacea Kasack

65% Polyester / 35% Baumwolle
XS, S, M, L, XL, XXL, 3XL
160 g/m² Roly Workwear

BLACK 02	BLUE DANUBE 110	GRAPE 988	LAB BLUE 44
LAB GREEN 17	NAVY BLUE 55	PISTACHIO 28	ROSETTE 78
VIOLETT 95	WHITE 01		

Unisex Schlupfkasak | Kurzarm | V-Ausschnitt | Brusttasche | 2 Seitentaschen | Seitenschlitze | Baumwoll-Twill | Herausreißbares Label

Farbe	Größen	1	ab 50	ab 500
Coloured	XS - 3XL	17,68	15,80	15,21

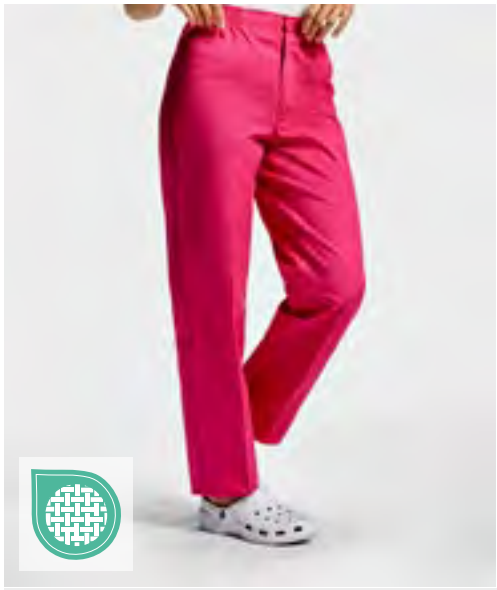



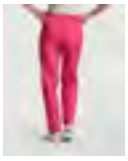

RY9097 | PA9097 Vademecum Pull on trousers

65% Polyester / 35% Baumwolle
XS, S, M, L, XL, XXL, 3XL
160 g/m² Roly Workwear

BLUE DANUBE 110	GRAPE 988	LAB BLUE 44	LAB GREEN 17
PISTACHIO 28	ROSETTE 78	VIOLETT 95	WHITE 01

Unisex Schlupfhose, gerade geschnitten | Elastischer Bund mit Knopf und Reißverschluss | Gesäßtasche | Baumwoll-Twill | Herausreißbares Label

Farbe	Größen	1	ab 50	ab 500
Coloured	XS - 3XL	20,66	18,47	17,78

*Preise lagen bei Drucklegung nicht vor.








NN310 | NN310 Invincible Women´s Onna-Stretch Tunic

75% Polyester / 19% Viskose / 6% Elasthan
XS, S, M, L, XL, XXL, 3XL, 4XL, 5XL
210 g/m² Onna by Premier

ACTION NAVY | CALM PINK | CEIL BLUE | CLEAN GREEN
DYNAMO GREY | EXACT BLACK

33% recycelter Polyester | Atmungsaktiver Vier-Wege-Stretch für Bewegungsfreiheit und ganztägigen Tragekomfort | Strapazierfähig, knitterfrei und pflegeleicht | V-Ausschnitt mit zwei Vordertaschen | Aus recyceltem Polyester | Moderne Passform mit Abnähern auf der Rückseite und Seitenschlitzen

Farbe	Größen	1	ab 24	ab 240
Coloured	XS - XL	35,22	32,73	30,15
Coloured	XXL - 3XL	39,27	36,77	33,89
Coloured	4XL - 5XL	46,17	43,67	40,25








NN300 | NN300 Limitless Women´s Onna-Stretch Tunic

75% Polyester / 19% Viskose / 6% Elasthan
XS, S, M, L, XL, XXL, 3XL, 4XL, 5XL
210 g/m² Onna by Premier

ACTION NAVY | CALM PINK | CEIL BLUE | CLEAN GREEN
DYNAMO GREY | EXACT BLACK

33% recycelter Polyester | Atmungsaktiver Vier-Wege-Stretch für Bewegungsfreiheit und ganztägigen Tragekomfort | Strapazierfähig, knitterfrei und pflegeleicht | V-Ausschnitt mit einer Brusttasche | Aus recyceltem Polyester | Moderne Passform mit Abnähern auf der Rückseite und Seitenschlitzen

Farbe	Größen	1	ab 24	ab 240
Coloured	XS - XL	32,49	29,99	27,63
Coloured	XXL - 3XL	36,53	34,03	31,34
Coloured	4XL - 5XL	39,27	36,77	33,89








NN610 | NN610 Energized Women´s Onna-Stretch Jogger Pant

75% Polyester / 19% Viskose / 6% Elasthan
XS, S, M, L, XL, XXL, 3XL, 4XL, 5XL
210 g/m² Onna by Premier

ACTION NAVY | CALM PINK | CEIL BLUE | CLEAN GREEN
DYNAMO GREY | EXACT BLACK

33% recycelter Polyester | Atmungsaktiver Vier-Wege-Stretch für Bewegungsfreiheit und ganztägigen Tragekomfort | Strapazierfähig, knitterfrei und pflegeleicht | Bund mit elastischem Kordelzug und angedeutetem Hosenschlitz | Mehrere Taschen, die für Handys geeignet sind, und Taschen mit Reißverschluss | Knöchel mit Rippstrick-Bündchen

Farbe	Größen	1	ab 24	ab 240
Coloured	XS - XL	44,74	42,25	38,94
Coloured	XXL - 3XL	50,22	47,72	43,96
Coloured	4XL - 5XL	52,96	50,46	46,48








NN600 | NN600 Relentless Women`s Onna-Stretch Cargo Pant

75% Polyester / 19% Viskose / 6% Elasthan
XS, S, M, L, XL, XXL, 3XL, 4XL, 5XL
210 g/m² Onna by Premier

ACTION NAVY | CALM PINK | CEIL BLUE | CLEAN GREEN
DYNAMO GREY | EXACT BLACK

33% recycelter Polyester | Atmungsaktiver Vier-Wege-Stretch für Bewegungsfreiheit und ganztägigen Tragekomfort | Strapazierfähig, knitterfrei und pflegeleicht | Teilweise elastischer Bund, Kordelzug und angedeuteter Hosenschlitz | Mehrere Münzen- und Reißverschlusstaschen, die auch für Handys geeignet sind | Schlitze am Saum für Bewegungsfreiheit

Farbe	Größen	1	ab 24	ab 240
Coloured	XS - XL	46,17	43,67	40,25
Coloured	XXL - 3XL	51,65	49,15	45,29
Coloured	4XL - 5XL	54,38	51,88	47,79







EASY CARE

NN200 | NN200 Limitless Men´s Onna-Stretch Tunic

75% Polyester / 19% Viskose / 6% Elasthan

S, M, L, XL, XXL, 3XL, 4XL

210 g/m²

Onna by Premier

ACTION NAVY | CEIL BLUE | CLEAN GREEN | DYNAMO GREY | EXACT BLACK

33% recycelter Polyester | Atmungsaktiver Vier-Wege-Stretch für Bewegungsfreiheit und ganztägigen Tragekomfort | Strapazierfähig, knitterfrei und pflegeleicht | Aus recyceltem Polyester | Moderne Passform mit Abnähern auf der Rückseite und Seitenschlitzen | V-Ausschnitt mit linker Brusttasche

Farbe	Größen	1	ab 24	ab 240
Coloured	S - XL	32,49	29,99	27,63
Coloured	XXL - 3XL	36,53	34,03	31,34
Coloured	4XL	39,27	37,60	33,89





EASY CARE

NN500 | NN500 Relentless Men´s Onna-Stretch Cargo Pant

75% Polyester / 19% Viskose / 6% Elasthan

S, M, L, XL, XXL, 3XL (Regular + Lang)

210 g/m²

Onna by Premier

S, S (Long), M, M (Long), L, XL, XL (Long), XXL, XXL (Long), 3XL, 3XL (Long)

ACTION NAVY | CEIL BLUE | EXACT BLACK

S, M, L, XL, XXL, 3XL

CLEAN GREEN | DYNAMO GREY

33% recycelter Polyester | Atmungsaktiver Vier-Wege-Stretch für Bewegungsfreiheit und ganztägigen Tragekomfort | Strapazierfähig, knitterfrei und pflegeleicht | Bund mit Knöpfen, Kordelzug und Reißverschluss am Hosenschlitz | Mehrere Münzen- und Reißverschlusstaschen, die auch für Handys geeignet sind | Schlitze am Saum für Bewegungsfreiheit

Farbe	Größen	1	ab 24	ab 240
Coloured	S - XL	47,48	44,98	41,44
Coloured	XXL - 3XL	52,96	50,46	46,48
Long Coloured	S (Long) - XL (Long)	47,48	44,98	41,44
Long Coloured	XXL (Long) - 3XL (Long)	52,96	50,46	46,48





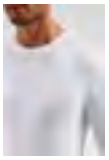

EASY CARE

NN270 | NN270 Unstoppable Men´s Fresh Underscrub Baselayer

100% Nylon

S, M, L, XL, XXL, 3XL

170 g/m²

Onna by Premier

BLACK | GREY HEATHER | NAVY HEATHER | WHITE

50% recyceltes Nylon | Atmungsaktiver Vier-Wege-Stretch für Bewegungsfreiheit und ganztägigen Tragekomfort | Strapazierfähig, knitterfrei und pflegeleicht | Hergestellt aus recyceltem Nylon | Nahtloser Körper mit einzigartigem Jacquardmuster |

Farbe	Größen	1	ab 24	ab 240
White, Black	S - XL	27,01	24,51	22,59
White, Black	XXL - 3XL	29,75	27,25	25,11







EASY CARE

NN370 | NN370 Unstoppable Women´s Fresh Underscrub Baselayer

100% Nylon (Grey Heather+Navy Heather: 80% Nylon / 20% Polyester)

XS, S, M, L, XL, XXL, 3XL

170 g/m²

Onna by Premier

BLACK | GREY HEATHER | NAVY HEATHER | WHITE

50% recyceltes Nylon | Atmungsaktiver Vier-Wege-Stretch für Bewegungsfreiheit und ganztägigen Tragekomfort | Strapazierfähig, knitterfrei und pflegeleicht | Hergestellt aus recyceltem Nylon | Nahtloser Körper mit einzigartigem Jacquardmuster |

Farbe	Größen	1	ab 24	ab 240
Coloured	XS - XL	25,59	23,09	21,25
Coloured	XXL - 3XL	28,32	25,82	23,80

*Preise lagen bei Drucklegung nicht vor.



KARLOWSKY®

60°

KY015 | BMM1 Herrenmantel Basic

100% Baumwolle
S, M, L, XL, XXL, 3XL
185 g/m² Karlowsky

WHITE

Köperbindung | Herrenmantel in lockerer Passform | Reverskragen | 2 aufgesetzte Seitentaschen | 1 aufgesetzte Brusttasche links | 4 Knöpfe | Waschbar bis 60 °C

Farbe	Größen	1	ab 10	ab 100
White	S - 3XL	62,76	53,79	50,19



KARLOWSKY®



60°

KY016 | BMF1 Damenmantel Basic

100% Baumwolle
XS, S, M, L, XL, XXL
205 g/m² Karlowsky

WHITE

Köpergewebe, 205 g/m² | Loose Fit Passform | Brustabnäher | Reverskragen | 2 aufgesetzte Seitentaschen | 1 aufgesetzte Brusttasche links | 4 Knöpfe | Waschbar bis 60 °C

Farbe	Größen	1	ab 12	ab 120
White	XS - XXL	62,76	53,79	50,19

KY142 | PF 6 Damen Workwear Poloshirt Modern-Flair

KARLOWSKY®

51% Polyester / 47% Baumwolle / 2% Elasthan
XS, S, M, L, XL, XXL, 3XL
220 g/m² Karlowsky

ANTHRACITE (CA. P. 7540C) | BLACK (CA. P. 419C) | FOREST GREEN (CA. P. 554C)
FUCHSIA (CA. P. 689C) | NAVY (CA. P. 533C) | WHITE



Jersey-Piqué, 220 g/m² | Pflegeleicht, form- und waschbeständig, nachhaltig | Polyesteranteil aus recyceltem Plastik | Stretch-Anteil garantiert optimale Bewegungsfreiheit und angenehmen Tragekomfort auch in herausfordernden Arbeitsumgebungen | he (Weiß: 95°C waschbar, trocknergeeignet / Farbig: 60°C waschbar, trocknergeeignet | Leicht tailliert geschnitten | Gestrickter Polokragen mit Necktape | Gestricktes Ärmelbündchen | Doppelnähte | 3 kontrastfarbige Knöpfe | Seitliche Schlitze am Saum | Grüner Knopf zertifiziert, www.g-k.eu/karlowsky

Farbe	Größen	1	ab 12	ab 120
Coloured	XS - 3XL	35,51	30,44	28,39

KY143 | PM 6 Herren Workwear Poloshirt Modern-Flair

51% Polyester / 47% Baumwolle / 2% Elasthan
S, M, L, XL, XXL, 3XL, 4XL, 5XL
220 g/m² Karlowsky

ANTHRACITE (CA. P. 7540C) | BLACK (CA. P. 419C) | FOREST GREEN (CA. P. 554C)
FUCHSIA (CA. P. 689C) | NAVY (CA. P. 533C) | WHITE



STRETCH

60° 95°

Jersey-Piqué, 220 g/m² | Pflegeleicht, form- und waschbeständig, nachhaltig | Polyesteranteil aus recyceltem Plastik | Stretch-Anteil garantiert optimale Bewegungsfreiheit und angenehmen Tragekomfort auch in herausfordernden Arbeitsumgebungen | Weiß: 95°C waschbar, trocknergeeignet / Farbig: 60°C waschbar, trocknergeeignet | Gerade geschnitten | Gestrickter Polokragen mit Necktape | Gestricktes Ärmelbündchen | Doppelnähte | 3 kontrastfarbige Knöpfe | Seitliche Schlitze am Saum | Grüner Knopf zertifiziert, www.g-k.eu/karlowsky

Farbe	Größen	1	ab 12	ab 120
Coloured	S - 5XL	35,51	30,44	28,39











KY139 | KS 65 Herren-Schlupfkasack Essential

65% Polyester / 35% Baumwolle
S, M, L, XL, XXL, 3XL, 4XL, 5XL
150 g/m² Karlowsky

BLACK (CA. P. 419C) | EMERALD GREEN (CA. P. 7717C) | FUCHSIA (CA. P. 689C) | NAVY (CA. P. 533C) | ROYAL BLUE (CA. P. 3506C) | WHITE

Köpergewebe, 150 g/m² | Waschecht, pflegeleicht, nachhaltig | Mit V-Ausschnitt und kurzen Ärmeln | Polyesteranteil aus recyceltem Plastik | Besonders leichter Stoff für ein angenehmes Tragegefühl im Berufsalltag | Waschbarkeit bei 95°C | Gerade geschnitten | 2 aufgesetzte Seitentaschen mit 1 verdeckter Innentasche | 1 Schlaufe in der Seitentasche zur Befestigung einer Schlüsselkette | 1 aufgesetzte Brusttasche links mit Stiftfach | Grüner Knopf zertifiziert, www.g-k.eu/karlowsky

Farbe	Größen	1	ab 12	ab 120
Coloured	S - 5XL	37,20	31,89	29,77

KY138 | KS 66 Damen-Schlupfkasack Essential

65% Polyester / 35% Baumwolle
XS, S, M, L, XL, XXL, 3XL
150 g/m² Karlowsky

BLACK (CA. P. 419C) | EMERALD GREEN (CA. P. 7717C) | FUCHSIA (CA. P. 689C) | NAVY (CA. P. 533C) | ROYAL BLUE (CA. P. 3506C) | WHITE

Köpergewebe, 150 g/m² | Waschecht, pflegeleicht, nachhaltig | Mit V-Ausschnitt und kurzen Ärmeln | Polyesteranteil aus recyceltem Plastik | Besonders leichter Stoff für ein angenehmes Tragegefühl im Berufsalltag | Waschbarkeit bei 95°C | Leicht tailliert geschnitten | 2 aufgesetzte Seitentaschen mit 1 verdeckter Innentasche | 1 Schlaufe in der Seitentasche zur Befestigung einer Schlüsselkette | 1 aufgesetzte Brusttasche links mit Stiftfach | Grüner Knopf zertifiziert, www.g-k.eu/karlowsky

Farbe	Größen	1	ab 12	ab 120
Coloured	XS - 3XL	37,20	31,89	29,77









KY131 | KS 63 Kurzarm Damenkasack Essential

65% Polyester / 35% Baumwolle
34, 36, 38, 40, 42, 44, 46, 48, 50, 52, 54, 56
150 g/m² Karlowsky

BLACK (CA. P. 419C) | EMERALD GREEN (CA. P. 7717C) | FUCHSIA (CA. P. 689C) | NAVY (CA. P. 533C) | ROYAL BLUE (CA. P. 3506C) | WHITE

Köpergewebe, 65% Polyester (recycelt) / 35% Baumwolle, 150 g/m² | Waschecht, pflegeleicht, nachhaltig | Moderner, nachhaltiger Damenkasack mit kurzen Ärmeln und V-Ausschnitt | Polyesteranteil aus recyceltem Plastik | Besonders leichter Stoff für ein angenehmes Tragegefühl im Berufsalltag | Sehr hohe Waschbarkeit bei 95 °C sorgt für klinische Reinheit | Leicht tailliert geschnitten | 2 aufgesetzte Seitentaschen mit verdeckter Innentasche rechts | 1 Schlaufe in der Seitentasche zur Anbringung einer Schlüsselkette | 1 aufgesetzte Brusttasche links mit Stiftfach | 5 zentrale Druckknöpfe zum Verschließen des Kasack | Der Artikel enthält 65% recyceltes Polyester und wurde umweltverträglich und sozial verantwortlich produziert.

Farbe	Größen	1	ab 12	ab 120
Coloured	34 - 56	40,58	34,77	32,46

KY140 | HM 14 Schlupfhose Essential

65% Polyester / 35% Baumwolle
XS, S, M, L, XL, XXL, 3XL, 4XL, 5XL
150 g/m² Karlowsky

BLACK (CA. P. 419C) | EMERALD GREEN (CA. P. 7717C) | FUCHSIA (CA. P. 689C) | NAVY (CA. P. 533C) | ROYAL BLUE (CA. P. 3506C) | WHITE

Köpergewebe, 150 g/m² | Waschecht, pflegeleicht, nachhaltig | Unisex-Arbeitshose | Mit elastischem Bund und Kordel zur Größenanpassung | Polyesteranteil aus recyceltem Plastik | Besonders leichter Stoff für ein angenehmes Tragegefühl im Berufsalltag | Waschbarkeit bei 95°C | Weit, bequem geschnitten | Normale Leibhöhe | Gerades Bein | 2 seitliche Eingriffstaschen | 1 aufgesetzte Gesäßtasche rechts | Grüner Knopf zertifiziert, www.g-k.eu/karlowsky

Farbe	Größen	1	ab 25	ab 250
Coloured	XS - 5XL	39,10	33,53	31,30

*Preise lagen bei Drucklegung nicht vor.





KY141 | KS 67 Ärmelloser Damenkasack Essential

65% Polyester / 35% Baumwolle

34, 36, 38, 40, 42, 44, 46, 48, 50, 52, 54, 56

150 g/m² Karlowsky

BLACK (CA. P. 419C) | EMERALD GREEN (CA. P. 7717C) | FUCHSIA (CA. P. 689C) | NAVY (CA. P. 533C) | ROYAL BLUE (CA. P. 3506C) | WHITE

Köpergewebe, 150 g/m² | Waschecht, pflegeleicht, nachhaltig | Damenkasack ohne Ärmel und mit V-Ausschnitt | Polyesteranteil aus recyceltem Plastik | Besonders leichter Stoff für ein angenehmes Tragegefühl im Berufsalltag | Waschbarkeit bei 95°C | Leicht tailliert geschnitten | 2 aufgesetzte Seitentaschen mit verdeckter Innentasche rechts | 1 Schlaufe in der Seitentasche zur Anbringung einer Schlüsselkette | 1 aufgesetzte Brusttasche links mit Stiftfach | 5 zentrale Druckknöpfe zum Verschließen des Kasack | Grüner Knopf zertifiziert, www.g-k.eu/karlowsky

Farbe	Größen	1	ab 12	ab 120
Coloured	34 - 56	37,20	31,89	29,77





KY132 | KS 64 Überwurfkasack Essential

65% Polyester / 35% Baumwolle

XS, S, M, L, XL, XXL, 3XL

150 g/m² Karlowsky

BLACK (CA. P. 419C) | EMERALD GREEN (CA. P. 7717C) | FUCHSIA (CA. P. 689C) | NAVY (CA. P. 533C) | ROYAL BLUE (CA. P. 3506C) | WHITE

Köpergewebe, 65% Polyester (recycelt) / 35% Baumwolle, 150 g/m² | Waschecht, pflegeleicht, nachhaltig | Multifunktionaler, nachhaltiger Kasack im klassischen Überwurfstil | Polyesteranteil aus recyceltem Plastik | Besonders leichter Stoff für ein angenehmes Tragegefühl im Berufsalltag | Sehr hohe Waschbarkeit bei 95 °C sorgt für klinische Reinheit | 1 große aufgesetzte Tasche mit Stiftfach | Größenverstellbarer Verschluss an beiden Seiten | Der Artikel enthält 65% recyceltes Polyester und wurde umweltverträglich und sozial verantwortlich produziert

Farbe	Größen	1	ab 12	ab 120
Coloured	XS - 3XL	28,96	24,82	23,16







KY014 | KS17 Überwurfkasack Bea

65% Polyester / 35% Baumwolle

0 (34/36), I (38/40), II (42/44), III (46/48), IV (50/52)

215 g/m² Karlowsky

ANTHRACITE (CA. P. 7540C)/ANTHRACITE (CA. P. 7540C) | APPLE (CA. P. 7486C)/ANTHRACITE (CA. P. 7540C) | BLACK (CA. P. 419C)/ANTHRACITE (CA. P. 7540C) | BORDEAUX (CA. P. 209C)/ANTHRACITE (CA. P. 7540C) | WHITE/ANTHRACITE (CA. P. 7540C)

Köpergewebe, 215 g/m² | Hochveredelt, gekrumpft, waschecht, pflegeleicht | Überwurfkasack für Damen, mit Brustabnähern | 1 verdeckte Nahttasche | Seitlich zum Binden | Rückenlänge bei Größe L ca. 82 cm | Industriewäschetauglich | Waschbar bis 60 °C (Anthrazit bis 95 °C)

Farbe	Größen	1	ab 30	ab 300
Coloured	0 (34/36) - IV (50/52)	44,32	37,98	35,44







KY061 | KS40 Damenkasack Sara

65% Polyester / 35% Baumwolle

34, 36, 38, 40, 42, 44, 46, 48, 50, 52, 54, 56

215 g/m² Karlowsky

BLACK (CA. P. 419C) | BLUE (CA. P. 7686C) | BORDEAUX (CA. P. 209C) | RED (CA. P. 186C) | WHITE

Köpergewebe, 215 g/m² | Hochveredelt, gekrumpft, waschecht, pflegeleicht | Damenkasack in lockerer Passform | Englische Nähte | V-Ausschnitt, ohne Ärmel | 2 versteckte Seitentaschen | 1 aufgesetzte Brusttasche links | 4 Druckknöpfe | Rückenlänge bei Größe 38 ca. 82 cm | Industriewäschetauglich | Bis 95°C waschbar

Farbe	Größen	1	ab 30	ab 300
Coloured	34 - 56	63,74	54,64	51,00



KARLOWSKY®





60° 90°

KY065 | KS38 Überwurfkasack Marilies

65% Polyester / 35% Baumwolle
0 (34/36), I (38/40), II (42/44), III (46/48), IV (50/52)
215 g/m² Karlowsky

ANTHRACITE (CA. P. 7540C)/ANTHRACITE (CA. P. 7540C) | ANTHRACITE (CA. P. 7540C)/APPLE (CA. P. 7486C) | ANTHRACITE (CA. P. 7540C)/BLACK (CA. P. 419C)
ANTHRACITE (CA. P. 7540C)/BORDEAUX (CA. P. 209C) | ANTHRACITE (CA. P. 7540C)/WHITE

Köpergewebe, 215 g/m² | Hochveredelt, gekrumpft, waschecht, pflegeleicht | Überwurfkasack für Damen, mit Brustabnähern | 2 frontal aufgesetzte Taschen | Seitlich zum Binden | Rückenlänge bei Größe L ca. 83 cm | Industriewäschetauglich | Waschbar bis 60 °C (Anthrazit bis 95 °C)

Farbe	Größen	1	ab 30	ab 300
Coloured	0 (34/36) - IV (50/52)	46,05	39,48	36,84



KARLOWSKY®





KY128 | LS 2 Wasserdichte Latzschürze mit Schnalle

100% Polyester
72 x 86 cm (Breite x Länge)
95 g/m² Karlowsky

BLACK (CA. P. 419C)

Leinwandgewebe, 100% Polyester, beschichtet mit silberfarbenem Polyurethan (PU), 95 g/m² | Professionelle wasserfeste Latzschürze mit Bändern aus Schürzenstoff | Bietet effektiven Schutz vor Wasser, Schmutz und Färbemitteln | Mit wasserdichter silberfarbener PU-Beschichtung (Silver-Coating) | Antistatische Materialeigenschaften lassen leichtem Schmutz, wie Essensresten, anheftenden Haaren oder Erde keine Chance; diese können einfach abgewischt werden | Hartnäckige Flecken können bei Waschgängen bis zu 30 °C entfernt werden | Latzband mit Schnalle zum stufenlosen Einstellen der Länge bis 78 cm | Zusätzliche Strapazierfähigkeit durch Nahtsicherung an den Schürzenbändern | Pflegehinweis: spätestens nach jeder 5. Wäsche komplett bügeln, damit die wasserabweisende Schutzfunktion der äußeren Gewebeschicht erhalten bleibt (Bügeln bei geringer Temperatur, maximal 110 °C, ohne Dampf)

Farbe	Größen	1	ab 75	ab 750
Black (ca. Pantone 419C)	72 x 86 cm	19,09	16,35	15,26



KARLOWSKY®





60°

KY129 | FB 1 Wasserabweisender Schneideumhang mit Handdurchgriffen

100% Polyester
130 x 150 cm (Breite x Länge)
85 g/m² Karlowsky

BLACK (CA. P. 419C)

Leinwandgewebe, 100% Polyester, beschichtet mit Polyurethan (PU), 85 g/m² | Wasserabweisender Haarschneideumhang mit kundenfreundlichen Handdurchgriffen | Bietet Kunden effektiven Schutz vor Spritzwasser und herumfliegenden Haaren | Leichter Schmutz und Wasserspritzer können einfach abgewischt werden | Antistatische Materialeigenschaften lassen anheftenden Haaren keine Chance | Bei hartnäckigem Schmutz bis zu 60 °C waschbar | Praktischer verstellbarer und elastischer Verschluss mit Metallclips an der Halsöffnung | Mit nützlichem Aufhänger | Pflegehinweis: spätestens nach jeder 5. Wäsche komplett bügeln, damit die wasserabweisende Schutzfunktion erhalten bleibt (Bügeln bei geringer Temperatur, maximal 110 °C, ohne Dampf)

Farbe	Größen	1	ab 75	ab 750
Black (ca. Pantone 419C)	130 x 150 cm	19,52	16,73	15,61



KARLOWSKY®





KY130 | FB 2 Wasserdichter Färbeumhang mit Handdurchgriffen

100% Polyester
130 x 150 cm (Breite x Länge)
95 g/m² Karlowsky

BLACK (CA. P. 419C)

Leinwandgewebe, 100% Polyester, beschichtet mit silberfarbenem Polyurethan (PU), 95 g/m² | Wasserdichter Profi-Färbeumhang mit kundenfreundlichen Handdurchgriffen | Bietet Kunden effektiven Schutz vor Wasser, Schmutz und Haarfärbemitteln | Mit wasserdichter silberfarbener PU-Beschichtung (Silver-Coating) | Antistatische Materialeigenschaften lassen anheftenden Haaren keine Chance | Flecken können bei Waschgängen bis zu 30 °C entfernt werden | Praktischer verstellbarer und elastischer Verschluss mit Metallclips an der Halsöffnung | Mit nützlichem Aufhänger | Pflegehinweis: spätestens nach jeder 5. Wäsche komplett bügeln, damit die wasserabweisende Schutzfunktion der äußeren Gewebeschicht erhalten bleibt (Bügeln bei geringer Temperatur, maximal 110 °C, ohne Dampf)

Farbe	Größen	1	ab 75	ab 750
Black (ca. Pantone 419C)	130 x 150 cm	23,49	20,13	18,78

*Preise lagen bei Drucklegung nicht vor.





KX172 | HSEN **Disposable Nitrile Gloves Kars (Pack of 100)**

100% Synthetisches Nitrilpolymer
S, M, L, XL

Korntex

BLACK BLUE

Zuverlässiger Schutz für den einmaligen Gebrauch | Einweg-Nitrilhandschuhe gefertigt aus hochwertigem, synthetischem Nitropolymer | Entwickelt für den Einsatz in Umgebungen, in denen keine sterile Ausrüstung erforderlich ist | Puderfrei, um Hautreizungen zu verhindern und das Risiko von Kontamination zu reduzieren | Latex-frei | Gute Elastizität und Reißfestigkeit | Beidseitig tragbar | Je 100 Stück pro Spenderbox | Zertifiziert nach EN ISO 21420:2020, EN ISO 374-1:2016+A1:2018, EN ISO 374-5:2016, EN 16523-1:2015+A1:2018, EN 374-4:2019, EN 455-1:2020, EN 455-2:2015, EN455-3:2015, EN 455-4:2009

Farbe	Größen	1	ab 100	ab 1000
Coloured	S - XL	13,52	11,76	11,31





KX173 | PFRC **Reusable Shoe Covers Travira**

Obermaterial: 100% Polyester, Sohle: 100% PVC
30 x 11 cm, 33 x 11 cm

Korntex

ROYAL BLUE

Mehrweg-Schuhüberzieher aus langlebigem Polyester und PVC | Perfekt für den Einsatz in sensiblen Bereichen, in denen Hygiene und Sicherheit oberste Priorität haben | Anti-Rutsch-Sohle für einen sicheren Halt auf glatten Oberflächen | Elastischer Gummiverschluss für einen angenehmen Sitz

Farbe	Größen	1	ab 32	ab 320
Royal Blue	37/42 - 43/46	24,54	21,35	20,52







KY079 | BS51 Berufsschuh Kapstadt

35, 36, 37, 38, 39, 40, 41, 42, 43, 44, 45, 46, 47

Karlowsky

WHITE

Obermaterial: Kunstleder | Innenmaterial: Textil | Einlegesohle: Schicht aus Kunststoffschaum bedeckt mit Textil | Laufsohle: Kunststoff | Unisex | Ohne Schutzkappe | Hinten offen, Fersenriemen mit Schnalle | Weich, robust, atmungsaktiv | Permanent antibakterielles Futter | PE-Einlegesohle | Antistatische PU-Sohle, rutschhemmend | Öl- und brennstofffest | Hohes Energieaufnahmevermögen im Fersenbereich | Waschbar bis 40 °C | EN ISO 20347:2012, OB-A-E-FO-SRC

Farbe	Größen	1	ab 10	ab 100
White	35 - 47	121,98	104,55	97,58







KY080 | BS50 Berufsschuh Ozeanien

Futter: 100% Polyester

35, 36, 37, 38, 39, 40, 41, 42, 43, 44, 45, 46, 47

Karlowsky

BLACK (CA. PANTONE 419C)

Obermaterial: Kunstleder | Innenmaterial: Textil | Einlegesohle: Schicht aus Kunststoffschaum bedeckt mit Textil | Laufsohle: Kunststoff | Unisex | Ohne Schutzkappe | Hoher Tragekomfort | Sehr leicht | Atmungsaktiv | Permanent antibakterielles Futter | PE-Einlegesohle | Antistatische PU-Sohle, rutschhemmend | Öl- und brennstofffest | Hohes Energieaufnahmevermögen im Fersenbereich | Waschbar bis 40 °C | EN ISO 20347:2012, O1-FO-SRC

Farbe	Größen	1	ab 10	ab 100
Black (ca. Pantone 419C)	35 - 47	112,74	96,63	90,18







KY083 | BS32 Sicherheitsschuh Usedom

35, 36, 37, 38, 39, 40, 41, 42, 43, 44, 45, 46, 47

Karlowsky

BLACK (CA. PANTONE 419C) WHITE

Obermaterial: Kunstleder | Innenmaterial: Textil | Einlegesohle: Schicht aus Kunststoffschaum bedeckt mit Textil | Laufsohle: Kunststoff | Unisex | Mit Stahlkappe | Belastbarkeit bis 200 Joule | Fällt weit aus | Weich, robust, atmungsaktiv | Permanent antibakterielles Futter | PE-Einlegesohle | Antistatische PU-Sohle, rutschhemmend | Öl- und brennstofffest | Hohes Energieaufnahmevermögen im Fersenbereich | Waschbar bis 40 °C | EN ISO 20345:2011, S1-SRC

Farbe	Größen	1	ab 10	ab 100
Coloured	35 - 47	120,79	103,53	96,63





KY127 | BS 1 Berufsschuh Soft-Run

35, 36, 37, 38, 39, 40, 41, 42, 43, 44, 45, 46, 47

Karlowsky

BLACK (CA. PANTONE 419C) WHITE

Obermaterial: Textil, Innenmaterial: Textil, Einlegesohle: Schicht aus Kunststoffschaum bedeckt mit Textil, Laufsohle: Kunststoff | Leichter Arbeitssneaker zum Schnüren mit weicher Laufsohle | Für Damen und Herren | Zertifiziert nach EN ISO 20347:2022, OB-E-FO-SR (ohne Zehenschutzkappe) | Bis 30°C waschbar | Obermaterial aus strapazierfähigem Textilgewebe sorgt für hohe Atmungsaktivität auch in anspruchsvollen Arbeitsumgebungen | Innenmaterial aus Textil mit antibakteriellem Futter | Weiche, herausnehmbare Einlegesohle, die sich anatomisch optimal an den Fuß anpasst | Mit kraftstoffbeständiger (FO), antistatischer (A) und profilierter Laufsohle | Griffige PU-Gummisohle mit erhöhter Rutschhemmung auf Keramikfliesen, Reinigungsmitteln, Stahlplatten und Glycerin (SR) | Erhöhtes Energieaufnahmevermögen im Fersenbereich (E) | Mit geschlossener Ferse | Dies ist ein Artikel zur Persönlichen Schutzausrüstung (PSA). Gemäß EU-Verordnung 2016/425 über persönliche Schutzausrüstung ist eine EU-Konformitätserklärung seitens des Herstellers Pflicht. Diese stellen wir Ihnen auf Anfrage gerne zur Verfügung.

Farbe	Größen	1	ab 10	ab 100
White	35 - 47	83,85	71,88	67,09
Black (ca. Pantone 419C)	35 - 47	87,16	74,71	69,71

*Preise lagen bei Drucklegung nicht vor.



JN832 217

Workwear

WORKWEAR-KONZEPTE 211
T-SHIRTS & POLOSHIRTS 228
SWEATS & FLEECE 237
JACKEN & WESTEN 240
HOSEN & SHORTS 246
SCHUHE 252
ACCESSOIRES 254

NEW



TX62112 | 62112 **Men´s Pilot Jacket**

Obermaterial 1: 80% Polyester / 20% Baumwolle, Obermaterial 2 + Futter + Wattierung: 100% Polyester

S, M, L, XL, XXL, 3XL

Terrax Workwear

BLACK

Aufgesetzte Taschen und Reißverschlusstaschen | Stehkragen | Kontrastfarbene und reflektierende Details | Terrax Workwear Label

Farbe	Größen	1	ab 10	ab 100
Black	S - 3XL	102,82	97,68	92,80

NEW



TX62298 | 62298 **Men´s Quilted Jacket**

100% Nylon, Futter: 100% Polyester

S, M, L, XL, XXL, 3XL, 4XL

Terrax Workwear

BLACK/ANTHRACITE

Stehkragen | Reißverschlusstaschen | Labelprint auf Reißverschluss | Elastischer Saum | Kontrastdetails | Terrax Workwear Label

Farbe	Größen	1	ab 10	ab 100
Black/Anthracite	S - 4XL	79,09	75,14	71,38

NEW





TX30449 | 30449 **Men´s Quilted Vest**

100% Nylon, Futter: 100% Polyester

S, M, L, XL, XXL, 3XL

Terrax Workwear

BLACK/ANTHRACITE

Stehkragen | Reißverschlusstaschen | Labelprint auf Reißverschluss | Elastischer Saum | Kontrastdetails | Terrax Workwear Label

Farbe	Größen	1	ab 10	ab 100
Black/ Anthracite	S - 3XL	65,90	62,62	59,48

NEW



TX80675 | 80675 **Men´s Knitted Troyer**

100% Polyester

M, L, XL, XXL, 3XL, 4XL

Terrax Workwear

BLACK/ANTHRACITE

Stehkragen | Praktische Ärmeltasche | Kontrastfarbige Details | Terrax Workwear Label

Farbe	Größen	1	ab 10	ab 100
Black/ Anthracite	M - 4XL	52,72	50,08	47,58

NEW



TX20589 | 20589 **Men´s Work Trousers**

Obermaterial 1: 90% Polyamid / 10% Elasthan, Obermaterial 2: 100% Polyester

46, 48, 50, 52, 54, 56, 58, 60

Terrax Workwear

BLACK

Strapazierfähiges Mischgewebe | Viele praktische Taschen | Kontrastfarbene und reflektierende Details | Terrax Workwear Label

Farbe	Größen	1	ab 10	ab 100
Black	46 - 60	79,09	75,14	71,38

*Preise lagen bei Drucklegung nicht vor.







TX61393 | 61393 **Men´s Softshell Jacket**

100% Polyester

S, M, L, XL, XXL, 3XL

Terrax Workwear

BLACK/LIME

Zweifarbige Berufsjacke mit Kontrasten | Wind- und wasserabweisend | 8000 mm w/p | Bedingt atmungsaktiv | Terrax Workwear Label

Farbe	Größen	1	ab 10	ab 100
Black/Lime	S - 3XL	89,63	85,16	80,90







TX30410 | 30410 **Men´s Work Vest**

Obermaterial 1: 80% Polyester / 20% Baumwolle, Obermaterial 2 + Futter + Wattierung: 100% Polyester

S, M, L, XL, XXL, 3XL

Terrax Workwear

BLACK

Aufgesetzte Taschen und Reißverschlusstaschen | Stehkragen | Kontrastfarbene und reflektierende Details | Terrax Workwear Label

Farbe	Größen	1	ab 10	ab 100
Black	S - 3XL	76,47	72,64	69,00





TX61639 | 61639 **Men´s Professional Fleece Jacket**

100% Polyester

S, M, L, XL, XXL, 3XL

Terrax Workwear

BLACK/LIME

Leichte Fleecejacke mit Stehkragen | Zwei Einschubtaschen | Details ins Kontrastfarbe | Terrax Workwear Label

Farbe	Größen	1	ab 10	ab 100
Black/Lime	S - 3XL	42,17	40,06	38,06





TX61788 | 61788 **Men´s Sweat Jacket**

Obermaterial 1: 65% Polyester / 35% Baumwolle, Obermaterial 2: 100% Polyester

M, L, XL, XXL, 3XL

Terrax Workwear

BLACK/LIME

Mit angeschnittener Kapuze und Kordelzug | Kontrastfarbene Details | Reflektierender Print im Schulterbereich | Terrax Workwear Label

Farbe	Größen	1	ab 10	ab 100
Black/Lime	M - 3XL	51,41	48,84	46,39

NEW





TX20312 | 20312 **Men´s Trousers**

65% Polyester / 35% Baumwolle

25, 26, 27, 28, 29, 44, 46, 48, 50, 52, 54, 56, 58, 60, 62, 64, 94, 98, 102, 106

Terrax Workwear

BLACK/LIME

Zweifarbige Berufshose aus strapazierfähigem Mischgewebe | Viele praktische Taschen | Terrax Workwear Label

Farbe	Größen	1	ab 10	ab 100
Black/Lime	25 - 106	61,95	58,86	55,91

NEW





TX20387 | 20387 **Men`s Trousers**

65% Polyester / 35% Baumwolle

46, 48, 50, 52, 54, 56, 58, 60, 62

Terrax Workwear

BLACK/LIME

Viele praktische Taschen | Integrierter Gürtel durch breites elastisches Tape | Details in Kontrastfarbe | Terrax Workwear Label

Farbe	Größen	1	ab 10	ab 100
Black/Lime	46 - 62	73,80	70,11	66,62

NEW





TX20620 | 20620 **Men´s Work Trousers**

Obermaterial 1: 65% Polyester / 35% Baumwolle, Obermaterial 2: 100% Polyester

46, 48, 50, 52, 54, 56, 58, 60

Terrax Workwear

BLACK

Mit praktischen Bein- und Gesäßtaschen | Details in Kontrastfarbe & reflektierend | Knietasche für Polster | Terrax Workwear Label

Farbe	Größen	1	ab 10	ab 100
Black	46 - 60	76,47	72,64	69,00

*Preise lagen bei Drucklegung nicht vor.

NEW

TERRAX WORKWEAR



TX61993 | 61993 **Men´s Work Jacket**

100% Polyester

S, M, L, XL, XXL, 3XL, 4XL

Terrax Workwear

BLACK/AZURE

Angenehm leichtes Material | Angeschnittene Kapuze | Kontrastfarbene und reflektierende Details | Terrax Workwear Label

Farbe	Größen	1	ab 10	ab 100
Black/Azure	S - 4XL	73,80	70,11	66,62

NEW

TERRAX WORKWEAR



TX62008 | 62008 **Men´s Hybrid Jacket**

Obermaterial 1: 100% Polyamid, Obermaterial 2 + Futter: 100% Polyester

S, M, L, XL, XXL, 3XL

Terrax Workwear

BLACK/AZURE

Gebonded mit Fleece | Stehkragen | Praktische Reißverschlusstaschen | Kontrastfarbige Details | Terrax Workwear Label

Farbe	Größen	1	ab 10	ab 100
Black/Azure	S - 3XL	77,75	73,88	70,19

TERRAX WORKWEAR



TX20517 | 20517 **Men´s Work Trousers**

Obermaterial 1: 65% Polyester / 35% Baumwolle, Obermaterial 2: 100% Polyester

46, 48, 50, 52, 54, 56, 58, 60

Terrax Workwear

BLACK/AZURE

Strapazierfähiges Mischgewebe | Viele praktische Beintaschen | Kontrastfarbene und reflektierende Details | Terrax Workwear Label

Farbe	Größen	1	ab 10	ab 100
Black/Azure	46 - 60	76,47	72,64	69,00

NEW







JN1824 | JN1824 **Men´s Workwear T-Shirt -STRONG-**

50% Baumwolle / 50% Polyester

XS, S, M, L, XL, XXL, 3XL, 4XL, 5XL, 6XL

180 g/m² James&Nicholson

BLACK/CARBON | CARBON/BLACK | DARK GREEN/BLACK
NAVY/NAVY | RED/BLACK | ROYAL/NAVY
STONE/BLACK | WHITE/CARBON

Strapazierfähiges und pflegeleichtes T-Shirt mit Kontrast-Einsätzen | Materialmix aus gekämmter, ringgesponnener Bio-Baumwolle und recyceltem Polyester für optimale Form- und Waschbeständigkeit | Kontrastfarbene Einsätze an Seite und Schulter | Halsbündchen mit Elasthan | Necktape | Bis 60 °C waschbar | Trocknergeeignet

Farbe	Größen	1	ab 10 (S ab 50)	ab 100 (S ab 500)
Coloured	XS	21,66	20,23	19,75
Coloured	S - 3XL	21,66	20,23	19,75
Coloured	4XL	23,68	22,13	21,54
Coloured	5XL - 6XL	23,68	22,13	21,54





JN1826 | JN1826 **Men´s Workwear Polo -STRONG-**

50% Baumwolle / 50% Polyester

XS, S, M, L, XL, XXL, 3XL, 4XL, 5XL, 6XL

200 g/m² James&Nicholson

BLACK/CARBON | CARBON/BLACK | DARK GREEN/BLACK
NAVY/NAVY | RED/BLACK | ROYAL/NAVY
STONE/BLACK | WHITE/CARBON

Strapazierfähiges und pflegeleichtes Polo mit Kontrast-Einsätzen | Materialmix aus gekämmter, ringgesponnener Bio-Baumwolle und recyceltem Polyester für optimale Form- und Waschbeständigkeit | Kontrastfarbene Einsätze an Seite und Schulter | Gestrickter Polokragen | Necktape | 4er Knopfleiste | Bis 60 °C waschbar | Trocknergeeignet

Farbe	Größen	1	ab 10 (S ab 50)	ab 100 (S ab 500)
Coloured	XS	30,23	28,20	27,49
Coloured	S - 3XL	30,23	28,20	27,49
Coloured	4XL	32,61	30,35	29,63
Coloured	5XL - 6XL	32,61	30,35	29,63







JN862 | JN862 **Men´s Knitted Workwear Fleece Jacket -STRONG-**

100% Polyester

XS, S, M, L, XL, XXL, 3XL, 4XL, 5XL, 6XL

280 g/m² James&Nicholson

BLACK/BLACK | CARBON MELANGE/BLACK | DARK GREEN MELANGE/BLACK
NAVY/NAVY | RED MELANGE/BLACK | ROYAL MELANGE/NAVY
STONE MELANGE/BLACK | WHITE MELANGE/CARBON

Pflegeleichte Strickfleece-Jacke im Materialmix | Weiches, wärmendes, pflegeleichtes Material in Melange-Optik | Außenseite Strick-Optik, Innenseite flauschig weich angeraut | Elastische Softshell-Einsätze an Seite, Schulter und Ärmel | Zwei Seitentaschen mit verdecktem Reißverschluss | Stehkragen | Durchgehend unterlegter Reißverschluss mit Kinnschutz

Farbe	Größen	1	ab 30	ab 300
Coloured	XS - 3XL	75,80	70,81	68,90
Coloured	4XL - 6XL	83,06	77,59	75,45







JN861 | JN861 **Ladies´ Knitted Workwear Fleece Jacket -STRONG-**

100% Polyester

XS, S, M, L, XL, XXL, 3XL, 4XL

280 g/m² James&Nicholson

BLACK/BLACK | CARBON MELANGE/BLACK | DARK GREEN MELANGE/BLACK
NAVY/NAVY | RED MELANGE/BLACK | ROYAL MELANGE/NAVY
STONE MELANGE/BLACK | WHITE MELANGE/CARBON

Pflegeleichte Strickfleece-Jacke im Materialmix | Weiches, wärmendes, pflegeleichtes Material in Melange-Optik | Außenseite Strick-Optik, Innenseite flauschig weich angeraut | Elastische Softshell-Einsätze an Seite, Schulter und Ärmel | Zwei Seitentaschen mit verdecktem Reißverschluss | Stehkragen | Durchgehend unterlegter Reißverschluss mit Kinnschutz | Leicht taillliert

Farbe	Größen	1	ab 30	ab 300
Coloured	XS - 4XL	75,80	70,81	68,90

*Preise lagen bei Drucklegung nicht vor.









JN845 | JN845 Workwear Softshell Vest -STRONG-

100% Polyester

XS, S, M, L, XL, XXL, 3XL, 4XL, 5XL, 6XL

320 g/m²

James&Nicholson

BLACK/BLACK | BLACK/CARBON | CARBON/BLACK
DARK GREEN/BLACK | NAVY/NAVY | RED/BLACK
ROYAL/NAVY | STONE/BLACK | WHITE/CARBON

Professionelle Softshell-Weste mit hochwertiger Ausstattung | Robustes, strapazierfähiges Softshell-Material | Wind- und wasserabweisend (2.000 mm Wassersäule) | Atmungsaktiv und wasserdampfdurchlässig (2.000 g/m²/24h) | Stehkragen, elastischer Armabschluss | Schulterbereich mit CORDURA® verstärkt | Durchgehend unterlegter Reißverschluss mit Windschutzblende | Seitentaschen und Brusttasche mit Reißverschluss | Brusttasche mit Klappe, Innentaschen | Reflektions-Elemente (ohne Schutzfunktion/keine PSA) am Armausschnitt und Rückenteil

Farbe	Größen	1	ab 20	ab 200
Coloured	XS - 3XL	99,96	93,30	90,80
Coloured	4XL - 6XL	108,65	101,39	98,65

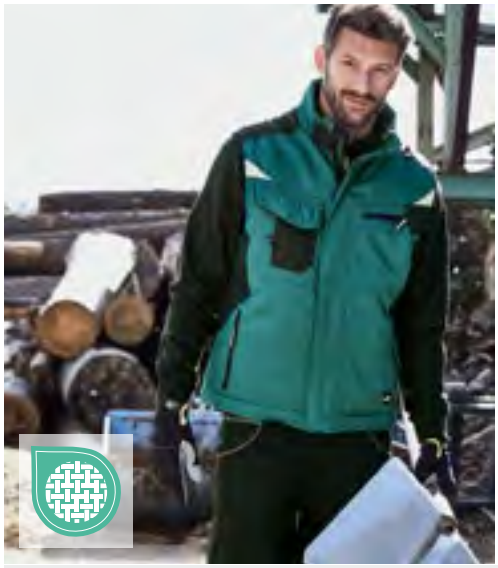





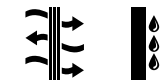

JN825 | JN825 Craftsmen Softshell Vest -STRONG-

100% Polyester, Besatz: 100% Polyamid

XS, S, M, L, XL, XXL, 3XL, 4XL, 5XL, 6XL

James&Nicholson

BLACK/BLACK | BLACK/CARBON | CARBON/BLACK
DARK GREEN/BLACK | NAVY/NAVY | RED/BLACK
ROYAL/NAVY | STONE/BLACK | WHITE/CARBON

Professionelle Softshell-Weste mit warmem Innenfutter | Robustes, strapazierfähiges Softshell-Material | Wind- und wasserabweisend (2.000 mm Wassersäule) | Atmungsaktiv und wasserdampfdurchlässig (2.000 g/m²/24h) | Stehkragen innen mit weichem Fleece | Schulterbereich mit CORDURA® verstärkt | Durchgehend unterlegter Reißverschluss mit Windschutzblende | Seitentaschen, Brusttasche und Innentasche mit Reißverschluss | Brusttasche mit Klappe, Handytasche innen | Reflektions-Elemente (ohne Schutzfunktion/ keine PSA) am Vorder- und Rückenteil | Reißverschluss zur Rückenveredelung |

Farbe	Größen	1	ab 20 (6XL ab 10)	ab 200 (6XL ab 100)
Coloured	XS - 3XL	112,57	105,08	102,22
Coloured	4XL - 5XL	123,05	114,84	111,86
Coloured	6XL	123,05	114,84	111,86











JN842 | JN842 Men´s Workwear Fleece Jacket -STRONG-

100% Polyester

XS, S, M, L, XL, XXL, 3XL, 4XL, 5XL, 6XL

280 g/m²

James&Nicholson

BLACK/CARBON | CARBON/BLACK | DARK GREEN/BLACK
NAVY/NAVY | RED/BLACK | ROYAL/NAVY
STONE/BLACK | WHITE/CARBON

Strapazierfähige Fleece Jacke im Materialmix | Pflegeleichter Antipilling-Microfleece | Elastische Softshell-Einsätze in Kontrastfarbe an Arm und Seite | Unterlegter Reißverschluss mit Kinnschutz | Stehkragen | Zwei seitliche Taschen und Ärmeltasche mit Reißverschluss |

Farbe	Größen	1	ab 25	ab 250
Coloured	XS - 3XL	61,52	57,48	55,93
Coloured	4XL - 6XL	67,24	62,83	61,05











JN841 | JN841 Ladies´ Workwear Fleece Jacket -STRONG-

100% Polyester

XS, S, M, L, XL, XXL, 3XL, 4XL

280 g/m²

James&Nicholson

BLACK/CARBON | CARBON/BLACK | DARK GREEN/BLACK
NAVY/NAVY | RED/BLACK | ROYAL/NAVY
STONE/BLACK | WHITE/CARBON

Strapazierfähige Fleece Jacke im Materialmix | Pflegeleichter Antipilling-Microfleece | Elastische Softshell-Einsätze in Kontrastfarbe an Arm und Seite | Unterlegter Reißverschluss mit Kinnschutz | Stehkragen | Zwei seitliche Taschen und Ärmeltasche mit Reißverschluss | Leicht taillliert

Farbe	Größen	1	ab 25	ab 250
Coloured	XS - 4XL	61,52	57,48	55,93

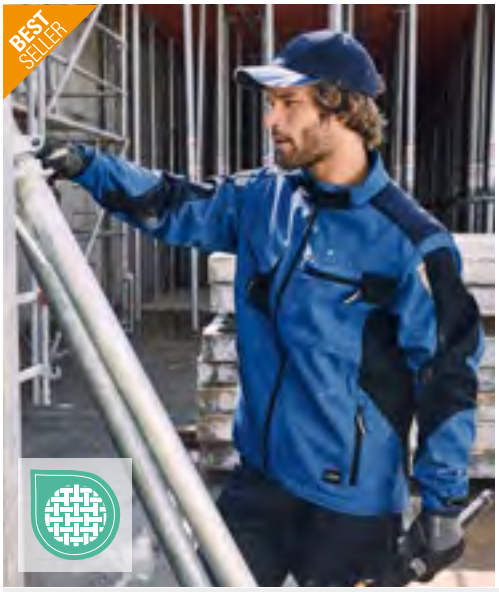



JN844 | JN844 Workwear Softshell Jacket -STRONG-

100% Polyester
XS, S, M, L, XL, XXL, 3XL, 4XL, 5XL, 6XL
320 g/m²
James&Nicholson

BLACK/BLACK	BLACK/CARBON	CARBON/BLACK
DARK GREEN/BLACK	NAVY/NAVY	RED/BLACK
ROYAL/NAVY	STONE/BLACK	WHITE/CARBON

Robustes, strapazierfähiges Softshell-Material | Wind- und wasserabweisend (2.000 mm Wassersäule) | Atmungsaktiv und wasserdampfdurchlässig (2.000 g/m²/24h) | Stehkragen | Schulterbereich mit CORDURA® verstärkt | Durchgehend unterlegter Reißverschluss mit Windschutzblende | Seitentaschen und Brusttasche mit Reißverschluss | Brusttasche mit Klappe, Innentaschen | Reflektions-Elemente (ohne Schutzfunktion/keine PSA) am Arm und Rückenteil

Farbe	Größen	1	ab 20	ab 200
Coloured	XS - 3XL	128,76	120,19	116,98
Coloured	4XL - 6XL	141,37	131,97	128,40





JN824 | JN824 Craftsmen Softshell Jacket -STRONG-

100% Polyester, Besatz: 100% Polyamid
XS, S, M, L, XL, XXL, 3XL, 4XL, 5XL, 6XL
James&Nicholson

BLACK/BLACK	BLACK/CARBON	CARBON/BLACK
DARK GREEN/BLACK	NAVY/NAVY	RED/BLACK
ROYAL/NAVY	STONE/BLACK	WHITE/CARBON

Professionelle Softshell-Jacke mit warmem Innenfutter | Robustes, strapazierfähiges Softshell-Material | Wind- und wasserabweisend (2.000 mm Wassersäule) | Atmungsaktiv und wasserdampfdurchlässig (2.000 g/m²/24h) | Stehkragen innen mit weichem Fleece | Abnehmbare, regulierbare Kapuze | Schulterbereich mit CORDURA® verstärkt | Durchgehend unterlegter Reißverschluss mit Windschutzblende | Innenliegende wärmende Armbündchen | Seitentaschen, Brusttasche und Innentasche mit Reißverschluss | Brusttasche mit Klappe, Handytasche innen | Reflektions-Elemente (ohne Schutzfunktion/keine PSA) am Arm und Rückenteil | Reißverschluss zur Rückenveredelung

Farbe	Größen	1	ab 10	ab 100
Coloured	XS - 3XL	146,61	136,85	133,16
Coloured	4XL - 6XL	161,60	150,89	146,85

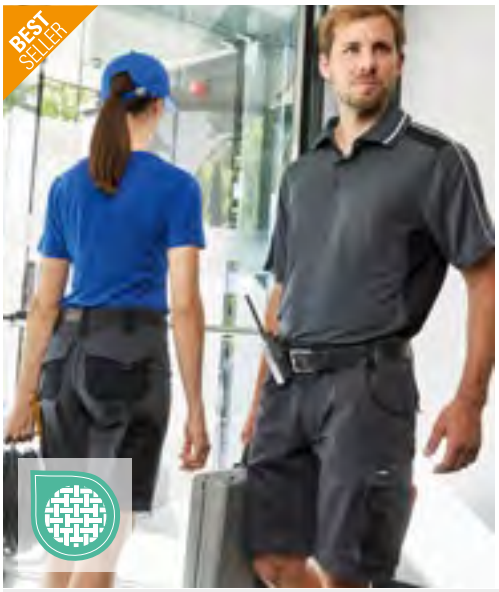



JN835 | JN835 Workwear Bermudas -STRONG-

65% Polyester / 35% Baumwolle, Besatz: 100% Polyamid
42, 44, 46, 48, 50, 52, 54, 56, 58, 60, 62
260 g/m²
James&Nicholson

BLACK/CARBON	CARBON/BLACK	DARK GREEN/BLACK
NAVY/NAVY	RED/BLACK	ROYAL/NAVY
STONE/BLACK	WHITE/CARBON	

Robustes, strapazierfähiges Mischgewebe | Dehnbarer Bund mit Gürtelschlaufen | Mit CORDURA® verstärkte Taschen | Reißfeste Dreifachnaht | Schubtaschen, diverse Werkzeugtaschen | Zwei Taschen mit Reißverschluss | Zollstocktasche, Stiftefächer, Handytasche | Bis 60 °C waschbar | Trocknergeeignet

Farbe	Größen	1	ab 20 (60 ab 10)	ab 200 (60 ab 100)
Coloured	42 - 56	62,71	58,55	57,00
Coloured	58	68,78	64,26	62,48
Coloured	60 - 62	68,78	64,26	62,48





JN832 | JN832 Workwear Pants -STRONG-

65% Polyester / 35% Baumwolle, Besatz: 100% Polyamid
Standardgrößen: 42, 44, 46, 48, 50, 52, 54, 56, 58, 60, 62 / Schlanke Größen: 94, 98, 102, 106, 110 / Untersetzte Größen: 25, 26, 27, 28
260 g/m²
James&Nicholson

BLACK/CARBON	CARBON/BLACK	DARK GREEN/BLACK
NAVY/NAVY	RED/BLACK	ROYAL/NAVY
STONE/BLACK	WHITE/CARBON	

Robustes, strapazierfähiges Mischgewebe | Dehnbarer Bund mit Gürtelschlaufen | Mit CORDURA® verstärkte Kniepolstertasche | Reißfeste Dreifachnaht | Schubtaschen, diverse Werkzeugtaschen | Zwei Taschen mit Reißverschluss | Zollstocktasche, Stiftefächer, Handytasche | Reflektions-Elemente (ohne Schutzfunktion/keine PSA) an Vorder- und Rückseite | Bis 60 °C waschbar | Trocknergeeignet

Farbe	Größen	1	ab 20 (62 ab 10)	ab 200 (62 ab 100)
Coloured	25 - 110	95,08	88,77	86,39
Coloured	58 - 60	103,53	96,63	94,01
Coloured	62	103,53	96,63	94,01

*Preise lagen bei Drucklegung nicht vor.



BCTUC01 | TUC01 **Perfect Pro Tee**

100% Baumwolle
S, M, L, XL, XXL, 3XL, 4XL
185 g/m² B&C BE INSPIRED

BLACK | DARK GREY (SOLID) | NAVY | RED | WHITE

Einlaufvorbehandelte, ringgesponnene Baumwolle | Nackenband | Halbmondnaht auf der Rückseite | Aufhänger im Nacken | Tubular-Design (keine Seitennähte) | Vierfach verstärkte Nähte an Saum | Zweifach verstärkte Nähte an Ärmelöffnungen | Vorverlegte Schulternähte mit Flatlock-Nähten vorne und hinten | Durch den Kauf dieses Produkts von B&C unterstützen Sie die verantwortungsvolle Baumwollproduktion der Better Cotton Initiative*. B&C bezieht ausschließlich nachhaltige Fasern für seine Baumwollprodukte. * Dieses Produkt wird nach dem Prinzip der Massenbilanz bezogen und enthält daher möglicherweise keine Better-Cotton-Baumwolle

Farbe	Größen	1	ab 50	ab 500
		Preise online*		



BCPUC10 | PUC10 **Skill Pro Polo**

100% Baumwolle
S, M, L, XL, XXL, 3XL, 4XL
230 g/m² B&C BE INSPIRED

BLACK | DARK GREY (SOLID) | NAVY

Einlaufvorbehandelte, ringgesponnene und gekämmte Baumwolle | Nackenband | Halbmondnaht auf der Rückseite | Aufhänger im Nacken | Kragen und Bündchen in 1x1 Ripp-Strick | Flatlock-Nähte an Schultern und Ärmelöffnungen | Praktische, eingesetzte Brusttasche | Mit Zweifachnaht verstärkt | Hinten länger, verstärkte Seitenschlitze (Fischgrätband und Riegelnähte) | Vierfach verstärkte Flatlock-Naht an Knopfleiste | Vorverlegte Schulternähte | Durch den Kauf dieses Produkts von B&C unterstützen Sie die verantwortungsvolle Baumwollproduktion der Better Cotton Initiative*. B&C bezieht ausschließlich nachhaltige Fasern für seine Baumwollprodukte. * Dieses Produkt wird nach dem Prinzip der Massenbilanz bezogen und enthält daher möglicherweise keine Better-Cotton-Baumwolle

Farbe	Größen	1	ab 30	ab 300
		Preise online*		



BCWUC20 | WUC20 **Unisex Hero Pro Sweat**

80% Baumwolle / 20% Polyester
S, M, L, XL, XXL, 3XL, 4XL
280 g/m² B&C BE INSPIRED

BLACK | BROWN | DARK GREY (SOLID) | NAVY | RED

Ringgesponnene, gekämmte Baumwolle/recycelter Polyester | Verstärktes Nackenband mit Fischgrätmuster | Halbmondnaht auf der Rückseite | Aufhänger im Nacken | 2-lagige, verstärkte Schultern | Verstärkte Arme und Ellbogen mit farblich abgestimmten Twill-Einsätzen aus Polyester | 2x2-Ripp an Kragen, Bündchen und Saum | Eingesetzte Ärmel | Vorverlegte Flatlock-Schulternähte | Durch den Kauf dieses Produkts von B&C unterstützen Sie die verantwortungsvolle Baumwollproduktion der Better Cotton Initiative*. B&C bezieht ausschließlich nachhaltige Fasern für seine Baumwollprodukte. * Dieses Produkt wird nach dem Prinzip der Massenbilanz bezogen und enthält daher möglicherweise keine Better-Cotton-Baumwolle

Farbe	Größen	1	ab 25	ab 250
		Preise online*		



BCPUC11 | PUC11 **Energy Pro Polo**

65% Polyester / 35% Baumwolle
S, M, L, XL, XXL, 3XL, 4XL
200 g/m² B&C BE INSPIRED

BLACK | DARK GREY (SOLID) | NAVY

Recyceltes Polyester/einlaufvorbehandelte, gekämmte, ringgesponnene Baumwolle | Nackenband | Halbmondnaht auf der Rückseite | Aufhänger im Nacken | Praktische, verdeckte Brusttasche mit Riegelnähten | Steppnähte an Bündchen | Zweifach verstärkte Nähte an Schultern, Ärmelöffnungen und Saum | Verlängerter Rücken | Verstärkte Seitenschlitze (Fischgrätband und Riegelnähte) | Vierfach verstärkte Naht an Knopfleiste | Kragen und Bündchen in 1x1 Ripp-Strick | Durch den Kauf dieses Produkts von B&C unterstützen Sie die verantwortungsvolle Baumwollproduktion der Better Cotton Initiative*. B&C bezieht ausschließlich nachhaltige Fasern für seine Baumwollprodukte. * Dieses Produkt wird nach dem Prinzip der Massenbilanz bezogen und enthält daher möglicherweise keine Better-Cotton-Baumwolle

Farbe	Größen	1	ab 30	ab 300
		Preise online*		









BCJUC40 | JUC40 **Expert Pro Bodywarmer**

100% Polyester

S, M, L, XL, XXL, 3XL, 4XL

B&C COLLECTION

S, M, L, XL, XXL, 3XL, 4XL

NAVY | RED

S, M, L, XL, XXL, 3XL

BLACK | BROWN | DARK GREY (SOLID)

Außen: 100% Ripstop-Polyester, winddicht, wasserabweisend und wasserdicht | Innen: 100% wattiertes Polyesterfutter (200 g/m²) / Microfleece-Futter für Taschen und Kragen | 3 zusätzliche Außentaschen für Stifte | Fronttaschen mit Zweifach-Eingriff mit seitlichem Zugriff auf Fleece-Handwärmer sowie Klappe mit Klettverschlüssen für zusätzliche Wärme, leicht zugänglich | Versetzte Schulternähte gegen Scheuern für verbesserten Komfort und längere Haltbarkeit | Weit ausgeschnittene Armausschnitte mit elastischen Wetterprotektoren für mehr Komfort und Wärme | Handytasche (iPhone-Größe) mit Klettverschluss und Klappe für leichten Zugriff | Tasche mit vertikalem und stabilem 2-Wege-Reißverschluss für einen modischen Look, Schieber für leichten Zugriff | Reißverschluss im Kragen, durchgehender Reißverschluss vorne mit Kinnschutz, Reißverschluss-Schieber, 3 Velcro-Klettverschlüsse und 2 Druckknöpfe (oben und unten) - festmachbare Windschutzleiste für leichten Zugriff | Aufgesetzte Innentasche für Brieftasche mit Velcro-Klettverschluss | Halbmondförmige Passe: Schildchen innen für Kennzeichnung | Reflektions-Streifen vorne für bessere Sichtbarkeit | Doppelt genähte Säume an Schultern, Armausschnitten und Taille; Taschen mit Verschlusslasche für mehr Stabilität | Einfacher Zugang für Veredelung durch Reißverschluss-Öffnung an der unteren Rückseite des Futters | Mit Microfleece gefütterter Nacken für extra Wärme und Komfort | B&C Collection ist Mitglied der Fair Wear Foundation

Farbe	Größen	1	ab 10	ab 100
		Preise online*		











BCJUC42 | JUC42 **Jacket Shield Softshell Pro**

96% Polyester / 4% Elasthan

S, M, L, XL, XXL, 3XL, 4XL

B&C COLLECTION

BLACK | DARK GREY (SOLID) | NAVY

Außenschicht: Leistungsstarkes Mini-Ripstop-Softshell aus 96% Polyester und 4% Elasthan | Mittelschicht: wasserdichte (2.000 mm) und atmungsaktive (1.000 g/m²) TPU-Schichtmembran | Innenschicht: Antipilling-Microfleece aus 100% Polyester für zusätzlichen Wärmeschutz | 3-lagige PRO-Softshell-Jacke aus Ripstop-Material | Innenschicht aus Microfleece für zusätzlichen Wärmeschutz | Verstärkte Besätze (schwarz) an Schultern, Ellenbogen und hinterem Saum | Längere Rückenpartie für Bewegungsfreiheit, Wärme und Schutz beim Bücken oder Knien | Reflektierende Paspelierung an Schulterbesätzen und unterem Rückenteil für bessere Sichtbarkeit | Nahtlose Schulterbesätze für mehr Komfort und Wasserdichtigkeit | Ergonomische Passform für optimale Bewegungsfreiheit, zusätzlich verbessert durch die Elastizität des Stoffes | 5 geräumige Multifunktionstaschen (3 außen, 2 innen) | Vollständiger Zugang zur Veredelung am Vorder- und Rückenteil und an den Ärmeln | Verstellbarer Saum mit Kordeln und Stoppern | B&C Collection ist Mitglied der Fair Wear Foundation

Farbe	Größen	1	ab 10	ab 100
		Preise online*		







BCJUC41 | JUC41 **Jacket Shelter Pro**

100% Polyester

S, M, L, XL, XXL, 3XL, 4XL

B&C COLLECTION

BLACK | DARK GREY (SOLID) | NAVY

Außenschicht: 100% Ripstop-Polyester, wasserdicht (5.000 mm), windabweisend (230 g/m²) | Innenschicht: Wärmeisoliertes, dick wattiertes Futter (200 g/m²) für zusätzlichen Wärmeschutz | Hochfunktionale, schwere PRO-Jacke mit ergonomischer versteckter Kapuze | 12 Multifunktionstaschen | Längere Rückenpartie für Bewegungsfreiheit, Wärme und Schutz beim Bücken oder Knien | Reflektierende Paspelierung an Vorder- und Rückenteil für mehr Sichtbarkeit und Sicherheit | Ripstop-Außenschicht sorgt für mehr Widerstandsfähigkeit gegen Abnutzung und Verschleiß | 1 leicht zugängliche Smartphone-Tasche mit Klettverschluss außen, 3 zusätzliche Stifttaschen außen, 2 Fronttaschen mit Zweifach-Eingriff mit seitlichem Zugriff auf Fleece-Handwärmer | 1 aufgesetzte Innentasche für Brieftasche | 1 Armtasche mit Reißverschluss | Ergonomische Reißverschluss-Züge für einen leichten Zugang | Verstellbare Bündchen mit Klettverschluss für einen besseren Sitz | Stoff für alle Drucktechnologien und zum Besticken geeignet | B&C Collection ist Mitglied der Fair Wear Foundation

Farbe	Größen	1	ab 10	ab 100
		Preise online*		

*Preise lagen bei Drucklegung nicht vor.







CR486 | KTHKS Classic Cargo Shorts

100% Baumwolle

28, 30, 32, 34, 36, 38, 40, 42 Inch

280 g/m² Carson Classic Casuals

BLACK | DEEP NAVY | KHAKI

100% gekämmte Baumwolle (Twill) | Zwei Cargotaschen mit Klettverschluss | Fertig gewaschen, vorgeschrumpft | Innen-Hüfttaschen mit Knopf | YKK Reißverschluss | Bis 60 °C waschbar |

Farbe	Größen	1	ab 18	ab 180
Coloured	28 - 42	85,61	70,92	66,19







CR481 | CC709S Contrast Work Shorts

65% Baumwolle / 35% Polyester

42, 44, 46, 48, 50, 52, 54, 56, 58, 60, 62, 64

300 g/m² Carson Contrast

BLACK/GREY | DEEP NAVY/GREY | GREY/BLACK | RED/GREY | ROYAL/GREY | WHITE/GREY

YKK Metall-Reißverschluss | Flexbund mit Gürtelschlaufen | Variable KlettOmatic-Verschlüsse (Druckknöpfe mit Klettverschluss) | Gesäßtaschen mit Klettverschluss innen | Sicherheitstasche mit verdecktem Reißverschluss | Beuteltasche mit Handy-/Stift-Fach | Seitennaht mit reflektierender Paspel | Bis 60 °C waschbar |

Farbe	Größen	1	ab 18	ab 180
Coloured	42 - 54	88,56	73,38	68,47
Coloured	56 - 64	97,41	80,71	75,33







CR482 | KTH709H Classic Work Pants

100% Baumwolle

44, 46, 48, 50, 52, 54, 56, 58, 60, 62

285 g/m² Carson Classic Workwear

MOOSGREEN | NAVY | ORANGE | ROYAL | WHITE

Millionenfach bewährte Drill-Qualität | Klassische Hose mit elastischen Bund und Gürtelschlaufen | Vier Taschen, davon eine Zollstocktasche | Hose mit Knieverstärkung | Vorgeschrumpft | Bis 60 °C waschbar |

Farbe	Größen	1	ab 18	ab 180
Coloured	44 - 54	78,25	64,83	60,52
Coloured	56 - 62	86,08	71,33	66,57







CR801 | KSAB Knee Pads

One Size

Carson Contrast

BLACK

Ergonomisches Kniekissen | Einfache Handhabung | Paarweise gepackt

Farbe	Größen	1	ab 75	ab 750
Black	One Size	19,66	16,28	15,21







CR480 | CC709H Contrast Work Pants

65% Baumwolle / 35% Polyester

Standardgrößen: 42, 44, 46, 48, 50, 52, 54, 56, 58, 60, 62, 64 / Schlanke Größen: 90, 94, 98, 102, 106, 110 / Untersetzte Größen: 25, 26, 27, 28, 29

300 g/m² Carson Contrast

BLACK/GREY | DEEP NAVY/GREY | GREY/BLACK | RED/GREY | ROYAL/GREY | WHITE/GREY

YKK Metall-Reißverschluss | Flexbund mit Gürtelschlaufen | Variable KlettOmatic-Verschlüsse (Druckknöpfe mit Klettverschluss) | Gesäßtaschen mit Klettverschluss innen | Sicherheitstasche mit verdecktem Reißverschluss | Beuteltasche mit Handy-/Stift-Fach | Taschen für optionale Kniepolster | Seitennaht mit reflektierender Paspel | Bis 60 °C waschbar

Farbe	Größen	1	ab 18	ab 180
Coloured	25 - 54	100,94	83,63	78,06
Coloured	56 - 110	111,05	92,01	85,87







CR483 | CC726 Contrast Bib Pants

65% Baumwolle / 35% Polyester

Standardgrößen: 42, 44, 46, 48, 50, 52, 54, 56, 58, 60, 62, 64 / Schlanke Größen: 90, 94, 98, 102, 106, 110 / Untersetzte Größen: 25, 26, 27, 28, 29

300 g/m² Carson Contrast

BLACK/GREY | DEEP NAVY/GREY | GREY/BLACK | RED/GREY | ROYAL/GREY | WHITE/GREY

YKK Metall-Reißverschluss | YKK Kunststoff-Steckschnallen | Variable KlettOmatic-Verschlüsse (Druckknöpfe mit Klettverschluss) | Gesäßtaschen mit Klettverschluss innen | Beuteltasche mit Handy-/Stift-Fach | Taschen für optionale Kniepolster | Seitennaht mit reflektierender Paspel | Doppelte Latztasche, Patten außen mit Klettverschluss | Bis 60 °C waschbar |

Farbe	Größen	1	ab 18	ab 180
Coloured	25 - 54	129,14	107,00	99,86
Coloured	56 - 110	142,06	117,71	109,86







CR484 | KTH726 Classic Bib Pants

100% Baumwolle

44, 46, 48, 50, 52, 54, 56, 58, 60, 62

285 g/m² Carson Classic Workwear

MOOSGREEN | NAVY | ORANGE | ROYAL | WHITE

Millionenfach bewährte Drill-Qualität | Verstärkte Knie | Hochgeschnittene Seiten mit verstellbarem und elastischem Bund | Doppelte Latztaschen, Seiten- und Zollstocktaschen | Vorgeschrumpft | Bis 60 °C waschbar | Schnallen beim Waschen schließen, da diese sich sonst verformen!

Farbe	Größen	1	ab 18	ab 180
Coloured	44 - 54	100,75	83,47	77,90
Coloured	56 - 62	110,84	91,84	85,70







CR770 | KTH735 Classic Overall

100% Baumwolle

44, 46, 48, 50, 52, 54, 56, 58, 60, 62, 64

285 g/m² Carson Classic Workwear

MOOSGREEN | NAVY | ORANGE | WHITE

Arbeitsanzug mit verdecktem Reißverschluss | Verstärkte Knie | Sieben Taschen, inklusive ein Stiftfach pro Bein | Gummizug für optimale Passform | Vorgeschrumpft | Bis 60 °C waschbar |

Farbe	Größen	1	ab 18	ab 180
Coloured	44 - 54	130,16	107,84	100,65
Coloured	56 - 64	143,18	118,62	110,72







CR701 | KTH709J Classic Long Work Jacket

100% Baumwolle

44, 46, 48, 50, 52, 54, 56, 58, 60, 62

285 g/m² Carson Classic Workwear

NAVY | ORANGE | ROYAL | WHITE

Millionenfach bewährte Drill-Qualität | Jacke in klassischer Langform | Verdeckte Knopfleiste | Glatter Rücken (ohne Mittelnaht, ideal zum Bedrucken oder Besticken) | Vorgeschrumpft | Bis 60 °C waschbar |

Farbe	Größen	1	ab 18	ab 180
Coloured	44 - 54	84,99	70,42	65,71
Coloured	56 - 62	93,49	77,45	72,28





CR702 | KTH728 Classic Blouson Work Jacket

100% Baumwolle

44, 46, 48, 50, 52, 54, 56, 58, 60, 62

285 g/m² Carson Classic Workwear

MOOSGREEN | NAVY | ROYAL

Millionenfach bewährte Drill-Qualität | Jacke mit sicherheitsgerechtem Komfortschnitt | Verdeckte Knopfleiste | Mit fünf Taschen | Vorgeschrumpft | Bis 60 °C waschbar |

Farbe	Größen	1	ab 18	ab 180
Coloured	44 - 54	84,20	69,76	65,12
Coloured	56 - 62	92,61	76,73	71,61

*Preise lagen bei Drucklegung nicht vor.







CR750 | CC700 Contrast Work Vest

65% Baumwolle / 35% Polyester

S, M, L, XL, XXL

300 g/m² Carson Contrast

BLACK/GREY | DEEP NAVY/GREY | GREY/BLACK
RED/GREY | ROYAL/GREY | WHITE/GREY

Reflektierende Paspel an Brust und Rücken | Golffalte in Kontrastfarbe für optimale Bewegungsfreiheit | Verdeckte Druckknöpfe | Keine Rückennaht für bessere Bedruckbarkeit | Taschen mit Patte und Klettverschluss | Innentasche, verdeckte Seitentaschen | Rückseite der Taschenpatten und Kragenunterseite in Kontrastfarbe | Bis 60 °C waschbar

Farbe	Größen	1	ab 18	ab 180
Coloured	S - XXL	95,53	79,16	73,88







CR700 | CC710 Contrast Work Jacket

65% Baumwolle / 35% Polyester

42, 44, 46, 48, 50, 52, 54, 56, 58, 60, 62, 64

300 g/m² Carson Contrast

BLACK/GREY | DEEP NAVY/GREY | GREY/BLACK
RED/GREY | ROYAL/GREY | WHITE/GREY

Reflektierende Paspel an Brust und Rücken | Golffalte in Kontrastfarbe für optimale Bewegungsfreiheit | Verdeckte Druckknöpfe | Keine Rückennaht für bessere Bedruckbarkeit | Taschen mit Patte und Klettverschluss | Innentasche, verdeckte Seitentaschen | Rückseite der Taschenpatten und Kragenunterseite in Kontrastfarbe | Bis 60 °C waschbar |

Farbe	Größen	1	ab 18	ab 180
Coloured	42 - 54	103,13	85,44	79,75
Coloured	56 - 64	113,43	93,99	87,70







CR703 | KTH741 Classic Work Coat

100% Baumwolle (Grey: 65% Baumwolle / 35% Polyester)

44, 46, 48, 50, 52, 54, 56, 58, 60, 62

285 g/m² Carson Classic Workwear

GREY | NAVY | ROYAL | WHITE

Millionenfach bewährte Drill-Qualität | Praktischer Arbeitsmantel mit verdeckter Knopfleiste | Fünf Taschen inklusive zweier Innentaschen | Handytasche (mit Klettverschluss) | Angenähter Rückengürtel | Bis 60 °C waschbar |

Farbe	Größen	1	ab 18	ab 180
Coloured	44 - 54	96,51	79,97	74,64
Coloured	56 - 62	106,15	87,96	82,09





CR800 | CCC Contrast Sandwich Cap

65% Baumwolle / 35% Polyester

One Size

300 g/m² Carson Contrast

BLACK/GREY | DEEP NAVY/GREY | GREY/BLACK
RED/GREY | ROYAL/GREY | WHITE/GREY

6-Panel-Sandwich-Cap | Fünffach-Naht auf vorgeformtem Schirm | Genähte Ösen | Velcro-Verschluss | Material und Farbe passend zur Carson Workwear-Kollektion | Bis 60 °C waschbar

Farbe	Größen	1	ab 120	ab 1200
Coloured	One Size	14,90	12,35	11,52







RG907 | TRA907 E-volve Unisex 2-Layer Softshell Bodywarmer

96% Polyester / 4% Elasthan

XS, S, M, L, XL, XXL, 3XL

260 g/m²

Regatta Professional

ASH (HEATHER)/BLACK | CLASSIC RED/BLACK | MINERAL GREY/ASH (HEATHER) | STRONG BLUE/NAVY

Softshell-Stretchmaterial, innen warm angeraut | Wind- und wasserabweisendes Material | Stretch-Einfassung an Ärmeln, Saum und Kragen | Zwei tief sitzende Reißverschlusstaschen und 2 Brusttaschen mit Reißverschluss, mit Reißverschluss-Abdeckung innen | Reflektierendes Druckdetail | Raum für Dekoration im Brustbereich | Aus recycelten Materialien

Farbe	Größen	1	ab 16	ab 160
Coloured	XS - 3XL	57,48	52,24	48,79







RG914 | TRA914 E-volve Unisex Knit Effect Stretch Bodywarmer

90% Polyester / 10% Elasthan

XS, S, M, L, XL, XXL, 3XL

Regatta Professional

ASH (HEATHER)/BLACK | CLASSIC RED/BLACK | MINERAL GREY/ASH (HEATHER) | STRONG BLUE/NAVY

Polyester-Stretch (235 g/m²) melierter Fleecestoff (250 g/m²) mit Strickoptik | Warmes gestricktes Extol-Stretch-Gewebe | Stretch-Einfassung an Ärmeln, Saum und Kragen | Zwei tief sitzende Reißverschlusstaschen und 2 Brusttaschen mit Reißverschluss, mit Reißverschluss-Abdeckung innen | Reflektierendes Druckdetail | Raum für Dekoration im Brustbereich | Aus recycelten Materialien

Farbe	Größen	1	ab 16	ab 160
Coloured	XS - 3XL	52,24	47,48	44,27







RG720 | TRF720 E-volve Unisex Knit Effect Stretch Midlayer Jacket

90% Polyester / 10% Elasthan

XS, S, M, L, XL, XXL, 3XL

Regatta Professional

ASH (HEATHER)/BLACK | CLASSIC RED/BLACK | MINERAL GREY/ASH (HEATHER) | STRONG BLUE/NAVY

Polyester-Stretch (235 g/m²), melierter Fleecestoff (250 g/m²) mit Strickoptik | Warmes gestricktes Extol-Stretch-Gewebe | Stretch-Bündchen an Kragen, Bündchen und Saum | Zwei tief sitzende Reißverschlusstaschen und 2 Brusttaschen mit Reißverschluss, mit Reißverschluss-Abdeckung innen | Reflektierendes Druckdetail | Raum für Dekoration im Brustbereich | Aus recycelten Materialien

Farbe	Größen	1	ab 16	ab 160
Coloured	XS - 3XL	65,33	59,38	55,45







RG905 | TRA905 E-volve Unisex Thermal Hybrid Bodywarmer

90% Polyester / 10% Elasthan

XS, S, M, L, XL, XXL, 3XL

Regatta Professional

ASH (HEATHER)/BLACK | CLASSIC RED/BLACK | MINERAL GREY/ASH (HEATHER) | STRONG BLUE/NAVY

Leichtes 20d-Polyamid-Gewebe (37 g/m²) mit wasserabweisender Beschichtung | Extol-Stretch-Gewebe (235 g/m²) mit warmer gestrickter Rückseite | 100% recycelte Warmloft-Isolierung | Stretch-Einfassung an Ärmeln, Saum und Kragen | Zwei tief sitzende Reißverschlusstaschen und 2 Brusttaschen mit Reißverschluss, mit Reißverschluss-Abdeckung innen | Reflektierendes Druckdetail | Raum für Dekoration im Brustbereich | Aus recycelten Materialien

Farbe	Größen	1	ab 16	ab 160
Coloured	XS - 3XL	60,10	54,62	50,93

*Preise lagen bei Drucklegung nicht vor.









RG563 | TRA563 **E-volve Unisex Thermal Hybrid Jacket**

90% Polyester / 10% Elasthan

XS, S, M, L, XL, XXL, 3XL

Regatta Professional

ASH (HEATHER)/BLACK | CLASSIC RED/BLACK | MINERAL GREY/ASH (HEATHER) | STRONG BLUE/NAVY

Leichtes 20d-Polyamid-Material mit wasserabweisender Beschichtung | Warmes gestricktes Extol-Stretch-Gewebe | 100% recycelte Warmloft-Isolierung | Stretch-Bündchen an Kragen, Bündchen und Saum | Zwei tief sitzende Reißverschlusstaschen und 2 Brusttaschen mit Reißverschluss, mit Reißverschluss-Abdeckung innen | Reflektierendes Druckdetail | Raum für Dekoration im Brustbereich | Aus recycelten Materialien | Nylon: 37 g/m², Stretch: 235 g/m²

Farbe	Größen	1	ab 12	ab 120
Coloured	XS - 3XL	78,42	71,28	66,52









RG332 | TRJ332 **Action Short**

65% Polyester / 35% Baumwolle

30, 32, 34, 36, 38, 40, 42, 44, 46 Inch

170 g/m²

Regatta Professional

BLACK | NAVY

Baumwoll-Mischgewebe | Dauerhaft wasserabweisendes Finish | Teil-elastischer Taillenzug | Gürtelschlaufen | Zwei große Fronttaschen mit Saumfalten | Zwei hintere Taschen, davon eine mit verdecktem Reißverschluss

Farbe	Größen	1	ab 24	ab 240
Coloured	30 - 46	33,92	30,82	28,77









RG5000 | TRJ500 **Pro Cargo Trouser**

65% Polyester / 35% Baumwolle

28, 30, 32, 34, 36, 38, 40, 42, 44, 46 / Länge: 29 (kurz), 31 (normal), 33 (lang)

245 g/m²

Regatta Professional

BLACK | NAVY

Strapazierfähiges Baumwoll-Mischgewebe | Dauerhaft wasserabweisendes Finish | Teil-elastischer Taillenzug | Kniepolstertaschen | Gürtelschlaufen | Hosenschlitz mit Reißverschluss | Metall-Ösenknopf Mitte vorn | Zwei Fronttaschen, eine Cargo-Seitentasche mit Knopfverschluss, zwei Gesäßtaschen | Seitliche Zollstock-Tasche am Bein | D-Ring-Befestigung | Hammerschlaufe | Verstärkte Schrittnaht | Verstärkte Säume mit Dreifach-Nähten | Erhältlich mit kurzer, normaler und langer Beinlänge

Farbe	Größen	1	ab 16	ab 160
Coloured	28/31 - 46/31	47,01	42,72	39,87









RG600 | TRJ600 **Pro Action Trouser**

65% Polyester / 35% Baumwolle

28, 30, 32, 34, 36, 38, 40, 42, 44, 46 / Länge: 29 (kurz), 31 (normal), 33 (lang)

245 g/m²

Regatta Professional

BLACK | NAVY

Strapazierfähiges Baumwoll-Mischgewebe | Dauerhaft wasserabweisendes Finish | Teil-elastischer Taillenzug | Kniepolstertaschen | Gürtelschlaufen | Hosenschlitz mit Reißverschluss | Metall-Ösenknopf Mitte vorn | Zwei Fronttaschen, eine mit kleiner Münztasche | Multitaschen mit Reißverschluss | Eine Seitentasche mit Reißverschluss | Zwei Gesäßtaschen | Verstärkte Schrittnaht | Verstärkte Säume mit Dreifach-Nähten | Erhältlich mit kurzer, normaler und langer Beinlänge

Farbe	Größen	1	ab 16	ab 160
Coloured	28/31 - 46/31	47,01	42,72	39,87











RT302 | R302X **Sabre Stretch Jacket**

Außenseite: 63% Polyester / 34% Baumwolle / 3% Elasthan, Mittelschicht: 93% Polyester / 7% Elasthan, Innenseite: 100% Polyester

XS, S, M, L, XL, XXL, 3XL, 4XL

320 g/m² Result WORK-GUARD

BLACK/BLACK NAVY/BLACK

Körper: 63% Polyester, 34% Baumwolle, 3% Elasthan | Kontrastfarbener Oberkörper und Ärmel (320g/m²) 3-lagige verklebte Softshelljacke, bestehend aus: Außenschicht: 94% Polyester, 6% Elasthan. Mittelschicht: TPU Membran, Innenschicht: 100% Polyester Microfleece | Futter: 65% Polyester / 35% Baumwolle | Wasserabweisend | Atmungsaktiv 1.000 g/m²/24h | Windproof | Durchgehender Reißverschluss an der Vorderseite | Mit elastischer Kordel verstellbarer Stehkragen mit Kinnschutz | Brust-, Ärmel- und Vordertaschen mit Reißverschluss | Integrierte Stifttasche | Ärmelbündchen mit verstellbarem Klettverschluss | Reflektierende Paspelierung an den Ärmeln | Austauschbare Reißverschluss-Anhänger an allen Reißverschlüssen | Stehkragen mit weichem Microfleece | Dekorative Passe an Vorder- und Rückseite | Verlängerter Rücken

Farbe	Größen	1	ab 10 (3XL ab 5)	ab 100 (3XL ab 50)
Coloured	XS - XXL	94,13	89,37	85,68
Coloured	3XL - 4XL	94,13	89,37	85,68











RT301 | R301X **Sabre Long Coat**

100% Polyester

XS, S, M, L, XL, XXL, 3XL, 4XL

320 g/m² Result WORK-GUARD

BLACK NAVY

Außen: 320 g/m² Oxford Polyester mit PVC Beschichtung | Füllung: 160 g/m² Polyester | Futter: 190T Polyester Taffeta | Wasserdicht: 3,000 mm | Windproof | Durchgehender Reißverschluss vorne | Komplett verschweißte Nähte | Sturmpatte mit Klettverschluss | Verdeckte, verstellbare Kapuze | Tief geschnittene, aufgesetzte Taschen mit seitlichem Eingriff in fleecegefütterte Handwärmer-Taschen | Halb abnehmbare Brusttasche mit Klettverschluss und Reißverschluss als Veredelungszugang | Multifunktions-Brusttasche rechts | Brusttasche innen | Ärmeltasche mit Reißverschluss | Reflektierende Details über der Brust und den Taschen | Elastische Ärmelbündchen mit Klettverschluss | Rauten-Steppfutter | Austauschbare Reißverschluss-Anhänger an allen Reißverschlüssen | Stehkragen mit weichem Microfleece | D-Ring | Doppelnaht an kritischen Nähten | Aufhängeschlaufe |

Farbe	Größen	1	ab 10 (3XL ab 5)	ab 100 (3XL ab 50)
Coloured	XS - XXL	67,83	63,07	60,45
Coloured	3XL - 4XL	70,21	65,45	62,71











RT300 | R300X **Sabre Pilot Jacket**

100% Polyester

XS, S, M, L, XL, XXL, 3XL, 4XL

320 g/m² Result WORK-GUARD

BLACK NAVY

Außen: 320 g/m² Oxford Polyester mit PVC Beschichtung | Füllung: 160 g/m² Polyester | Futter: 190T Polyester Taffeta | Wasserdicht: 3,000 mm | Windproof | Durchgehender Reißverschluss vorne | Komplett verschweißte Nähte | Elastische Ripp-Bündchen und -Saum | Tief geschnittene Taschen seitlich | Halb abnehmbare Brusttasche mit Klettverschluss und Reißverschluss als Veredelungszugang | Multifunktions-Brusttasche rechts | Brusttasche innen | Ärmeltasche mit Reißverschluss | Reflektierende Paspelierung | Rauten-Steppfutter | Austauschbare Reißverschluss-Anhänger an allen Reißverschlüssen | Stehkragen mit weichem Microfleece | D-Ring | Doppelnaht an kritischen Nähten | Aufhängeschlaufe | Veredelungszugang im Rückenfutter unten

Farbe	Größen	1	ab 10 (3XL ab 5)	ab 100 (3XL ab 50)
Coloured	XS - XXL	56,64	52,24	49,98
Coloured	3XL - 4XL	60,69	55,93	53,67











RT303 | R303X **Sabre Stretch Trousers**

63% Polyester / 34% Baumwolle / 3% Elasthan

Bundweite: 30, 32, 34, 36, 38, 40, 42, 44, 46 Inch / Länge: 32, 34

290 g/m² Result WORK-GUARD

BLACK NAVY

Windproof | Reißverschluss vorne mit Knopfverschluss | Austauschbare Reißverschluss-Anhänger an allen Reißverschlüssen | Wärmende Seitentaschen | Reißverschluss-Tasche seitlich | Multifunktionale Schenkeltasche mit Klettverschluss und Flex-Elementen rechts - Reißverschluss-Tasche links | Gesäßtasche mit Reißverschluss | Gürtelschlaufen | Dehnbund | Naht am Kniegelenk | Riegelstich zum Verstärken kritischer Belastungspunkte | Nähte mit Zwillingsnadelstich | Verstärkter Saum für Langlebigkeit | 60° Wäsche

Farbe	Größen	1	ab 10 (42/32 ab 5)	ab 100 (42/32 ab 50)
Coloured	30/32 - 40/34	71,28	66,52	63,78
Coloured	42/32 - 46/34	71,28	66,52	63,78

*Preise lagen bei Drucklegung nicht vor.



RT317 | R317X Lite Gillet

80% Polyester / 20% Baumwolle
XS, S, M, L, XL, XXL, 3XL, 4XL
200 g/m² Result WORK-GUARD

BLACK/GREY/ORANGE
GREY/BLACK/ORANGE
ROYAL/NAVY/ORANGE

Durchgehender Reißverschluss und Windschutzleiste mit Druckknöpfen | Teilweise elastischer Bund | Multifunktionstaschen mit Patte und Klettverschluss sowie einer kleinen, reflektierenden Lasche in Kontrastfarbe | Stehkragen | Anhänger | Verstärkte Nähte an beanspruchten Stellen | D-Ring | Wasserabweisendes Gewebe

Farbe	Größen	1	ab 10	ab 100
Coloured	XS - XXL	40,46	37,49	35,94
Coloured	3XL - 4XL	41,17	37,96	36,41



RT316 | R316X Lite Jacket

80% Polyester / 20% Baumwolle
XS, S, M, L, XL, XXL, 3XL, 4XL
200 g/m² Result WORK-GUARD

BLACK/GREY/ORANGE
GREY/BLACK/ORANGE
ROYAL/NAVY/ORANGE

Durchgehender Reißverschluss und Windschutzleiste mit Druckknöpfen | Stehkragen mit Klettverschluss | Multifunktionstaschen mit Patte und Klettverschluss sowie einer kleinen, reflektierenden Lasche in Kontrastfarbe | Teilweise elastischer Bund | Anhänger | Ärmelbündchen mit Druckknöpfen | Verstärkte Nähte an beanspruchten Stellen | D-Ring | Wasserabweisendes Gewebe

Farbe	Größen	1	ab 10	ab 100
Coloured	XS - XXL	48,91	45,10	43,20
Coloured	3XL - 4XL	51,53	47,48	45,58



RT321 | R321X Lite Coverall

80% Polyester / 20% Baumwolle
XS, S, M, L, XL, XXL, 3XL, 4XL, 5XL
200 g/m² Result WORK-GUARD

BLACK/GREY/ORANGE
GREY/BLACK/ORANGE
ROYAL/NAVY/ORANGE

Teil-elastische Ärmelbündchen mit Druckknopf | Durchgehender Reißverschluss | Stehkragen | Windschutzleiste außen mit Klettverschluss | Cargo-Mehrzweck-Taschensystem mit reflektierenden Klettverschlusslaschen | Verstärkte Nähte an beanspruchten Stellen | Dehnbund | D-Ring | Anhänger | Wasserabweisendes Gewebe

Farbe	Größen	1	ab 10	ab 100
Coloured	XS - XXL	59,38	54,62	52,36
Coloured	3XL - 5XL	63,19	58,43	56,05







RT319 | R319X Lite Shorts

80% Polyester / 20% Baumwolle
XS, S, M, L, XL, XXL, 3XL, 4XL
200 g/m² Result WORK-GUARD

BLACK/GREY/ORANGE
GREY/BLACK/ORANGE
ROYAL/NAVY/ORANGE

Reißverschluss vorne mit Knopfverschluss | Elastische Einsätze am Bund | Cargo-Mehrzweck-Taschensystem mit reflektierenden Klettverschlusslaschen | Verstärkte Nähte an beanspruchten Stellen | Gürtelschlaufen mit doppelter Lasche | Wasserabweisendes Gewebe

Farbe	Größen	1	ab 20	ab 200
Coloured	XS - XXL	34,99	32,25	30,94
Coloured	3XL - 4XL	36,06	33,20	31,89







RT318 | R318X Lite Trousers

80% Polyester / 20% Baumwolle
XS, S, M, L, XL, XXL, 3XL, 4XL, 5XL
200 g/m² Result WORK-GUARD

BLACK/GREY/ORANGE
GREY/BLACK/ORANGE
ROYAL/NAVY/ORANGE

Reißverschluss vorne mit Knopfverschluss | Elastische Einsätze am Bund | Cargo-Mehrzweck-Taschensystem mit reflektierenden Klettverschlusslaschen | Verstärkte Nähte an beanspruchten Stellen | Gürtelschlaufen mit doppelter Lasche | Wasserabweisendes Gewebe

Farbe	Größen	1	ab 20	ab 200
Coloured	XS - XXL	43,79	40,34	38,68
Coloured	3XL - 5XL	45,22	41,77	39,98

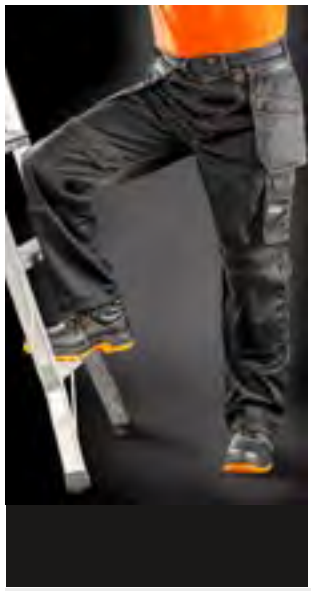





RT323 | R323X Lite X-Over Holster Trouser

80% Polyester / 20% Baumwolle
XS, S, M, L, XL, XXL, 3XL, 4XL, 5XL
200 g/m² Result WORK-GUARD

BLACK

80% Polyester / 20% Baumwoll-Twill | Reißverschluss mit Nietenverschluss | Abnehmbare Vordertaschen | Cargotaschen | Verstärkte Nähte an beanspruchten Stellen | Gürtel- und Hammerschlaufen | Kniepolstertaschen | Kontrastnähte | Wasserabweisendes Gewebe

Farbe	Größen	1	ab 20	ab 200
Black	XS - 5XL	46,29	42,72	40,94





RT324 | R324X X-Over Holster Trouser With Cordura®

65% Polyester / 35% Baumwolle
XS, S, M, L, XL, XXL, 3XL, 4XL, 5XL
270 g/m² Result WORK-GUARD

GREY/BLACK

Abnehmbare, multifunktionale Vordertaschen | Verstärkte Kontrastnähte an den stark beanspruchten Stellen | Cargotaschen und Gesäßtaschen | Reißverschluss mit Nietenverschluss | Reflektierende Streifen am Bein hinten | Gürtel- und Hammerschlaufen | Saum am Fußgelenk aus Cordura® | Kniepolstertaschen und Taschen aus 600D Oxford Polyester mit PU-Beschichtung | Gürtelschlaufen | D-Ringe | Winddicht und atmungsaktiv | Baumwoll-Twill

Farbe	Größen	1	ab 20	ab 200
Grey/Black	XS - 5XL	54,15	49,86	47,60





RT322 | R322X Kneepads

100% Ethylenvinylacetat
One Size
Result WORK-GUARD

BLACK

Flexible, anatomische Passform | Passend für alle Work-Guard Hosen mit Kniepolstern | Leicht | Sehr strapazierfähig

Farbe	Größen	1	ab 50	ab 500
Black	One Size	11,90	10,71	10,23





RT309 | R309X Action Shorts

65% Polyester / 35% Baumwolle
XS (30), S (32), M (34), L (36), XL (38), XXL (40), 3XL (42), 4XL (44)
270 g/m² Result WORK-GUARD

BLACK GREY NAVY

Windproof | Atmungsaktiv | Reißverschluss vorne mit Knopfverschluss | Wärmende Seitentaschen | Multifunktionale Cargotasche mit Klettverschluss | Dehnbarer Bund | Handytasche | Gürtelschlaufen | Riegelstich zum Verstärken kritischer Belastungspunkte | Nähte mit Zwillingsnadelstich | Gesäßtaschen |

Farbe	Größen	1	ab 20	ab 200
Coloured	XS - 4XL	29,75	27,37	26,18





RT311 | R311X Technical Shorts

Hauptmaterial: 65% Polyester / 35% Baumwolle, Kontrastmaterial: 100% Polyester
XS (30), S (32), M (34), L (36), XL (38), XXL (40), 3XL (42)
270 g/m² Result WORK-GUARD

GREY/BLACK NAVY/BLACK

Unisex-Passform | Hauptmaterial: 270 g/m², Kontrastmaterial: 210 g/m² | Windproof | Reißverschluss vorne mit Knopfverschluss | 2 Seitentaschen | Handytasche am linken Oberschenkel | Multifunktionale Werkzeugtasche | Dehnbund | Gesäßtaschen | Gürtelschlaufen | Verstärkte Nähte an Taschen und stark beanspruchten Stellen | Dreifachnähte | Dekorative, reflektierende Streifen | Waschbar bis 60 °C

Farbe	Größen	1	ab 10	ab 100
Coloured	XS - 3XL	46,29	42,72	40,94

*Preise lagen bei Drucklegung nicht vor.



EXCD by promodoro

CD3590 | 3590 Unisex Contrast-T

60% Baumwolle / 40% Polyester
XS, S, M, L, XL, XXL, 3XL, 4XL, 5XL
180 g/m² EXCD by Promodoro

BLACK/STEEL GREY | CHARCOAL (SOLID)/STEEL GREY | FIRE RED/STEEL GREY
FOREST/STEEL GREY | NAVY/STEEL GREY | NEW LIGHT GREY (SOLID)/STEEL GREY
ROYAL/STEEL GREY | STEEL GREY/BLACK | WHITE/STEEL GREY

Unisex | Seiteneinsatz in Kontrastfarbe | Mischgewebe | Single-Jersey | VORTEX® Garn

Farbe	Größen	1	ab 100	ab 1000
Coloured	XS - XXL	19,80	19,23	17,85
Coloured	3XL	22,75	22,11	20,54
Coloured	4XL	26,18	25,42	23,61
Coloured	5XL	31,42	30,51	28,35

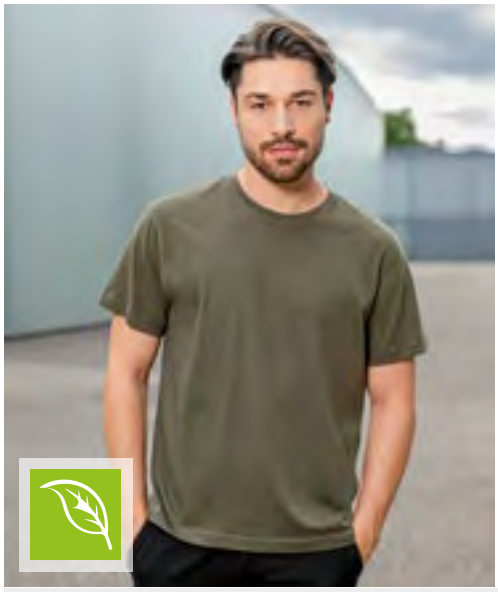

HRM Styled to impress, made to last

HRM103 | 103 Men´s Organic Heavy Luxury Roundneck Tees

100% Baumwolle
XS, S, M, L, XL, XXL, 3XL, 4XL, 5XL, 6XL
195 g/m² HRM

BLACK | BOTTLE GREEN | DARK GREY | GREY MELANGE
NAVY | OLIVE | RED | ROYAL BLUE
SAND | STONE | WHITE

Ringgesponnene und gekämmte Bio-Baumwolle | Modern regular fit | Schulter-zu-Schulter-Nackenband und Seitennähte durch Doppelnähte verstärkt | Anti-pilling und einlaufvorbehandelt, farbecht | Für Industriewäsche geeignet | Als Workwear konzipiert und getestet | Ohne Label

Farbe	Größen	1	ab 50 (XXL ab 40)	ab 500 (XXL ab 400)
Coloured	XS - XL	16,73	15,90	15,07
Coloured	XXL	16,73	15,90	15,07
Coloured	3XL - 6XL	19,75	18,78	17,78



RUSSELL

Z010 | R-010M-0 Adults' Heavy Duty T-Shirt

100% Baumwolle (Light Oxford: 93% Baumwolle / 7% Viskose)
XS, S, M, L, XL, XXL, 3XL, 4XL
180 g/m² Russell

BLACK | BOTTLE GREEN | BRIGHT ROYAL
CLASSIC RED | FRENCH NAVY | LIGHT OXFORD (HEATHER)
ORANGE | WHITE

Gekämmte, ringgesponnene Baumwolle | Angenehm weich durch Enzymbehandlung | Doppelschichtige Schulterpasse für höhere Strapazierfähigkeit | Doppelnaht am Armausschnitt für zusätzliche Stabilität | Trocknergeeignet | Bis 60 °C waschbar

Farbe	Größen	1	ab 36	ab 360
Coloured	XS - XXL	18,99	17,11	15,97
Coloured	3XL - 4XL	22,78	20,52	19,14

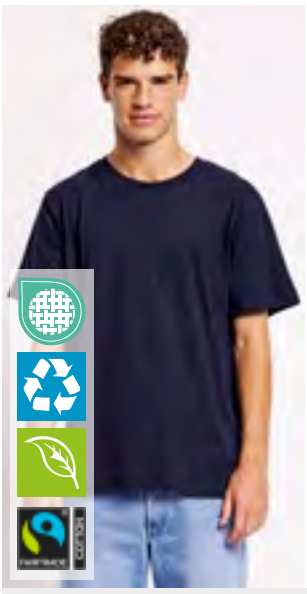

Neutral Certified Responsibility

NE69001 | O69001 Unisex Workwear T-Shirt

80% Baumwolle / 20% Polyester
S, M, L, XL, XXL, 3XL
155 g/m² Neutral

BLACK | NAVY

Fairtrade-zertifizierte Baumwolle | Zertifizierte Bio-Baumwolle | Single Jersey Strick | 20 % Recycling-Polyester für verbesserte Haltbarkeit | Klassische Passform | Kurzen Ärmel | Rundhalsausschnitt | Nackenband innen

Farbe	Größen	1	ab 100	ab 1000
Coloured	S - 3XL	18,40	15,76	15,11



ROLY WRK

RY8411 | CA8411 T-Shirt Expedition

60% Baumwolle / 40% Polyester
S, M, L, XL, XXL, 3XL
160 g/m² Roly Workwear

BLACK 02/RED 60 | LEAD 23/BLACK 02
LEAD 23/ORANGE 31 | NAVY BLUE 55/ROYAL BLUE 05

Single Jersey | Rundhalsausschnitt mit kontrastierender Innennahtabdeckung | Seitennähte | Kontrastfarbene Schulterpartien und Details

Farbe	Größen	1	ab 50	ab 500
Coloured	S - 3XL	11,38	10,19	9,78



EXCD by promodoro



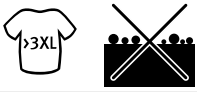

CD3077 | 3077 Men´s T-Shirt

60% Baumwolle / 40% Polyester
S, M, L, XL, XXL, 3XL, 4XL, 5XL
180 g/m²
EXCD by Promodoro

APPLE GREEN	BLACK	CHARCOAL (SOLID)	COBALT BLUE
FIRE RED	FLAME	FOREST	GRANAT
GREEN	ICE BLUE	JADE	NAVY
NEW LIGHT GREY (SOLID)	ROYAL	STEEL GREY	WHITE

Mischware | Single Jersey | Seitennähte | Schlaufen in der Seitennaht innen | Elasthananteil im schmalen Ripp-Bündchen | Langstapelige Baumwolle und Polyester mit der VORTEX® Spinning Technology | Extrem glatte Oberfläche | Pillingresistent | Verstärkte Schulter- und Doppelnähte | Necktape | Minimale Einlaufwerte | Bügelleicht | Standard ISO 15797 (Industrielles Wasch- und Finishverfahren)

Farbe	Größen	1	ab 100 (3XL ab 50)	ab 1000 (3XL ab 500)
Coloured	S - XXL	15,33	14,73	14,16
Coloured	3XL	17,61	16,95	16,28
Coloured	4XL	20,28	19,47	18,75
Coloured	5XL	24,32	23,40	22,49



EXCD by promodoro





CD3075 | 3075 Women´s T-Shirt

60% Baumwolle / 40% Polyester
S, M, L, XL, XXL, 3XL
180 g/m²
EXCD by Promodoro

APPLE GREEN	BLACK	CHARCOAL (SOLID)	COBALT BLUE
FIRE RED	FLAME	FOREST	GRANAT
GREEN	ICE BLUE	JADE	NAVY
NEW LIGHT GREY (SOLID)	ROYAL	STEEL GREY	WHITE

Mischware | Single Jersey | Seitennähte | Schlaufen in der Seitennaht innen | Femininer Ausschnitt | Elasthananteil im schmalen Ripp-Bündchen | Langstapelige Baumwolle und Polyester mit der VORTEX® Spinning Technology | Extrem glatte Oberfläche | Pillingresistent | Verstärkte Schulter- und Doppelnähte | Necktape | Minimale Einlaufwerte | Bügelleicht | Standard ISO 15797 (Industrielles Wasch- und Finishverfahren)

Farbe	Größen	1	ab 100	ab 1000
Coloured	S - XXL	13,57	13,07	12,54
Coloured	3XL	15,61	14,99	14,42



daiber









JN1808 | JN1808 Men´s Bio Workwear T-Shirt

50% Baumwolle / 50% Polyester
XS, S, M, L, XL, XXL, 3XL, 4XL, 5XL, 6XL
160 g/m²
James&Nicholson

AQUA	BLACK	BROWN	CARBON
DARK GREEN	DARK GREY (SOLID)	GOLD YELLOW	GREY HEATHER
LIME GREEN	NAVY	ORANGE	RED
ROYAL	STONE	TURQUOISE	WHITE
WINE			

Strapazierfähiges und pflegeleichtes T-Shirt | Materialmix aus gekämmter, ringgesponnener Bio-Baumwolle und Polyester für optimale Form- und Waschbeständigkeit | Halsbündchen mit Elasthan | Necktape | Bis 60 °C waschbar | Trocknergeeignet | Crewneck

Farbe	Größen	1	ab 50 (S ab 100, 5XL ab 30, 6XL ab 20)	ab 500 (S ab 1000, 5XL ab 300, 6XL ab 200)
Coloured	XS	20,11	18,80	18,33
Coloured	S - 3XL	20,11	18,80	18,33
Coloured	4XL	22,02	20,47	19,99
Coloured	5XL	22,02	20,47	19,99
Coloured	6XL	22,02	20,47	19,99



daiber









JN1807 | JN1807 Ladies´ Bio Workwear T-Shirt

50% Baumwolle / 50% Polyester
XS, S, M, L, XL, XXL, 3XL, 4XL
160 g/m²
James&Nicholson

AQUA	BLACK	BROWN	CARBON
DARK GREEN	DARK GREY (SOLID)	GOLD YELLOW	GREY HEATHER
LIME GREEN	NAVY	ORANGE	RED
ROYAL	STONE	TURQUOISE	WHITE
WINE			

Strapazierfähiges und pflegeleichtes T-Shirt | Materialmix aus gekämmter, ringgesponnener Bio-Baumwolle und Polyester für optimale Form- und Waschbeständigkeit | Halsbündchen mit Elasthan | Necktape | Bis 60 °C waschbar | Trocknergeeignet | V-Ausschnitt | Leicht taillliert

Farbe	Größen	1	ab 50	ab 500
Coloured	XS - 4XL	20,11	18,80	18,33

*Preise lagen bei Drucklegung nicht vor.







JN800 | JN800 Men´s Workwear-T

100% Baumwolle

S, M, L, XL, XXL, 3XL, 4XL, 5XL, 6XL

180 g/m²

James&Nicholson

BLACK | CARBON | GREY HEATHER | LIGHT BLUE
NAVY | ORANGE | RED | ROYAL
WHITE

Strapazierfähiges klassisches T-Shirt | Einlaufvorbehandelter hochwertiger Single-Jersey mit optimaler Formbeständigkeit | Gekämmte, ringgesponnene Baumwolle | Schnitt garantiert optimale Bewegungsfreiheit | Doppelnähte | Necktape | Weiß: bis 95 °C waschbar, trocknergeeignet, Farbe: bis 60 °C waschbar, trocknergeeignet | |

Farbe	Größen	1	ab 100 (5XL ab 50, 6XL ab 20)	ab 1000 (5XL ab 500, 6XL ab 200)
White	S - 3XL	20,11	18,80	18,33
White	4XL	22,25	20,83	20,23
White	5XL	22,25	20,83	20,23
White	6XL	22,25	20,83	20,23
Coloured	S - 3XL	21,90	20,35	19,87
Coloured	4XL	24,16	22,49	21,90
Coloured	5XL	24,16	22,49	21,90
Coloured	6XL	24,16	22,49	21,90





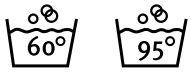

JN802 | JN802 Ladies´ Workwear-T

100% Baumwolle

S, M, L, XL, XXL

180 g/m²

James&Nicholson

BLACK | CARBON | DARK GREEN | GREY HEATHER
LIGHT BLUE | NAVY | ORANGE | RED
ROYAL | WHITE

Strapazierfähiges klassisches T-Shirt | Einlaufvorbehandelter hochwertiger Single-Jersey mit optimaler Formbeständigkeit | Gekämmte, ringgesponnene Baumwolle | Schnitt garantiert optimale Bewegungsfreiheit | Doppelnähte | Necktape | Leicht taillliert | Weiß: bis 95 °C waschbar, trocknergeeignet, Farbe: bis 60 °C waschbar, trocknergeeignet |

Farbe	Größen	1	ab 100	ab 1000
White	S - XXL	20,11	18,80	18,33
Coloured	S - XXL	21,90	20,35	19,87





RY9401 | FR9401 T-Shirt Defender

60% Modacryl / 37% Baumwolle / 3% Karbonfaser

S, M, L, XL, XXL, 3XL, 4XL

220 g/m²

Roly Workwear

NAVY BLUE 55

60% Modalacryl / 37% Baumwolle / 3% Karbonfaser, Single Jersey | Langarm-T-Shirt aus schwer entflammbarem Gewebe | Rundhalsausschnitt mit verdeckten Nähten | Kragen und Bündchen aus 1x1-Rippgewebe | Seitennähte | Schutz gegen Hitze und Flammen | Elektrostatische Eigenschaften | Schutz gegen die thermischen Risiken von Lichtbögen | Dies ist ein Artikel zur Persönlichen Schutzausrüstung (PSA). Gemäß EU-Verordnung 2016/425 über persönliche Schutzausrüstung ist eine EU-Konformitätserklärung seitens des Herstellers Pflicht. Diese stellen wir Ihnen auf Anfrage gerne zur Verfügung.

Farbe	Größen	1	ab 50	ab 500
Navy Blue 55	S - XXL	61,64	55,14	53,05
Navy Blue 55	3XL	67,02	59,98	57,69
Navy Blue 55	4XL	70,50	63,07	60,67













CD4097 | 4097 Men´s T-Shirt Long Sleeve

60% Baumwolle / 40% Polyester

S, M, L, XL, XXL, 3XL, 4XL, 5XL

180 g/m² EXCD by Promodoro

BLACK	CHARCOAL (SOLID)	COBALT BLUE	FOREST
GRANAT	NAVY	STEEL GREY	WHITE

Langarm-Hemd | Mischware | Single Jersey | Seitennähte | Schlaufen in der Seitennaht innen | Elasthananteil im schmalen Ripp-Bündchen | Langstapelige Baumwolle und Polyester mit der VORTEX® Spinning Technology | Extrem glatte Oberfläche | Pillingresistent | Verstärkte Schulter- und Doppelnähte | Necktape | Minimale Einlaufwerte | Bügelleicht | Standard ISO 15797 (Industrielles Wasch- und Finishverfahren)

Farbe	Größen	1	ab 50	ab 500
Coloured	S - XXL	19,73	18,97	18,23
Coloured	3XL	22,71	21,80	20,97
Coloured	4XL	26,08	25,09	24,11
Coloured	5XL	31,30	30,08	28,92









CD4095 | 4095 Women´s T-Shirt Long Sleeve

60% Baumwolle / 40% Polyester

S, M, L, XL, XXL, 3XL

180 g/m² EXCD by Promodoro

BLACK	CHARCOAL (SOLID)	COBALT BLUE	FOREST
GRANAT	NAVY	STEEL GREY	WHITE

Langarm-Hemd | Mischware | Single Jersey | Femininer Ausschnitt | Seitennähte | Schlaufen in der Seitennaht innen | Elasthananteil im schmalen Ripp-Bündchen | Langstapelige Baumwolle und Polyester mit der VORTEX® Spinning Technology | Extrem glatte Oberfläche | Pillingresistent | Verstärkte Schulter- und Doppelnähte | Necktape | Minimale Einlaufwerte | Bügelleicht | Standard ISO 15797 (Industrielles Wasch- und Finishverfahren)

Farbe	Größen	1	ab 50	ab 500
Coloured	S - XXL	18,09	17,40	16,73
Coloured	3XL	20,80	20,02	19,23











E4400 | 4400 Men´s Polo

60% Baumwolle / 40% Polyester

S, M, L, XL, XXL, 3XL, 4XL, 5XL

220 g/m² EXCD by Promodoro

APPLE GREEN	BLACK	CHARCOAL (SOLID)	COBALT BLUE
FIRE RED	FLAME	FOREST	GRANAT
GRAPHITE (SOLID)	GREEN	ICE BLUE	JADE
NAVY	NEW LIGHT GREY (SOLID)	ROYAL	STEEL GREY
WHITE			

Mischgewebe-Polo mit hochwertig verarbeiteter Knopfleiste und 3 bruchsicheren Knöpfen Ton in Ton | Workwear-Micro-Piqué-Ärmelbündchen sowie Seitenschlitze | Separate Brusttasche | Schlaufen in der Seitennaht innen | Langstapelige Baumwolle und Polyester mit der VORTEX® Spinning Technology | Modisch geschnitten | 60° C waschbar und trocknergeeignet | Getestet nach dem Standard ISO 15797 (Industrielles Wasch- und Finishverfahren) | VORTEX® Spinning Technology, pilling- und abriebresistent

Farbe	Größen	1	ab 50 (4XL ab 45)	ab 500 (4XL ab 450)
Coloured	S - XXL	28,08	27,01	25,97
Coloured	3XL	32,30	31,06	29,85
Coloured	4XL	37,13	35,70	34,30
Coloured	5XL	44,55	42,84	41,20











E4405 | 4405 Women´s Polo

60% Baumwolle / 40% Polyester

S, M, L, XL, XXL, 3XL

220 g/m² EXCD by Promodoro

APPLE GREEN	BLACK	CHARCOAL (SOLID)	COBALT BLUE
FIRE RED	FLAME	FOREST	GRANAT
GRAPHITE (SOLID)	GREEN	ICE BLUE	JADE
NAVY	NEW LIGHT GREY (SOLID)	ROYAL	STEEL GREY
WHITE			

Workwear-Micro-Piqué-Mischgewebe-Polo mit hochwertig verarbeiteter schmaler Knopfleiste und 4 bruchsicheren Knöpfen Ton in Ton | Ärmelbündchen sowie Seitenschlitze | Separate Brusttasche | Schlaufen in der Seitennaht innen | Langstapelige Baumwolle und Polyester mit der VORTEX® Spinning Technology | Modisch geschnitten | 60° C waschbar und trocknergeeignet | Getestet nach dem Standard ISO 15797 (Industrielles Wasch- und Finishverfahren) | VORTEX® Spinning Technology, pilling- und abriebresistent

Farbe	Größen	1	ab 50	ab 500
Coloured	S - XXL	23,47	22,54	21,68
Coloured	3XL	26,99	25,97	24,94

*Preise lagen bei Drucklegung nicht vor.

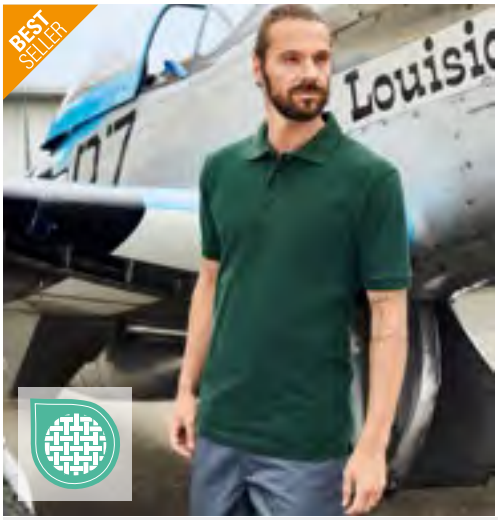



JN801 | JN801 Men´s Workwear Polo

100% Baumwolle

S, M, L, XL, XXL, 3XL, 4XL, 5XL, 6XL

220 g/m² James&Nicholson

BLACK	CARBON	DARK GREEN	GREY HEATHER
LIGHT BLUE	NAVY	ORANGE	RED
ROYAL	WHITE		

Strapazierfähiges klassisches Poloshirt | Einlaufvorbehandelter hochwertiger Piqué-Jersey mit optimaler Formbeständigkeit | Gekämmte, ringgesponnene Baumwolle | Schnitt garantiert optimale Bewegungsfreiheit | Gestrickter Polokragen und Armbündchen | Necktape | Doppelnähte | Seitenschlitze | Leicht taillliert | Weiß: bis 95 °C waschbar, trocknergeeignet, Farbe: bis 60 °C waschbar, trocknergeeignet

Farbe	Größen	1	ab 50 (6XL ab 20)	ab 500 (6XL ab 200)
White	S - 3XL	27,61	25,70	24,99
White	4XL - 5XL	29,99	27,97	27,25
White	6XL	29,99	27,97	27,25
Coloured	S - 3XL	29,51	27,61	26,89
Coloured	4XL - 5XL	32,61	30,35	29,63
Coloured	6XL	32,61	30,35	29,63

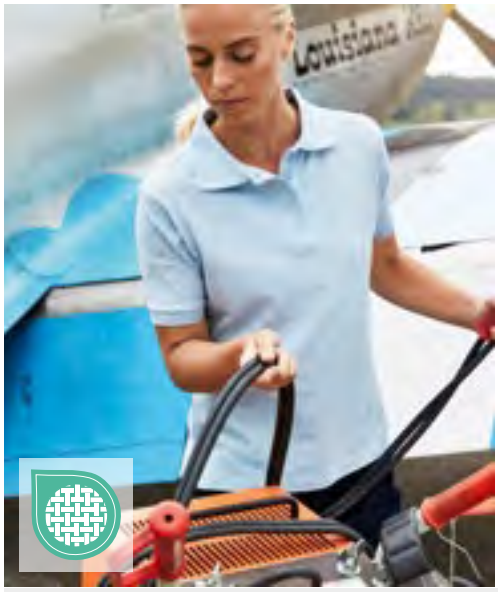



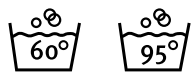

JN803 | JN803 Ladies´ Workwear Polo

100% Baumwolle

S, M, L, XL, XXL

220 g/m² James&Nicholson

BLACK	CARBON	DARK GREEN	GREY HEATHER
LIGHT BLUE	NAVY	ORANGE	RED
ROYAL	WHITE		

Strapazierfähiges klassisches Poloshirt | Einlaufvorbehandelter hochwertiger Piqué-Jersey mit optimaler Formbeständigkeit | Gekämmte, ringgesponnene Baumwolle | Schnitt garantiert optimale Bewegungsfreiheit | Gestrickter Polokragen und Armbündchen | Necktape | Doppelnähte | Seitenschlitze | Leicht taillliert | Weiß: bis 95 °C waschbar, trocknergeeignet | Farbiger Teil: bis 60 °C waschbar, trocknergeeignet

Farbe	Größen	1	ab 50	ab 500
White	S - XXL	27,61	25,70	24,99
Coloured	S - XXL	29,51	27,61	26,89

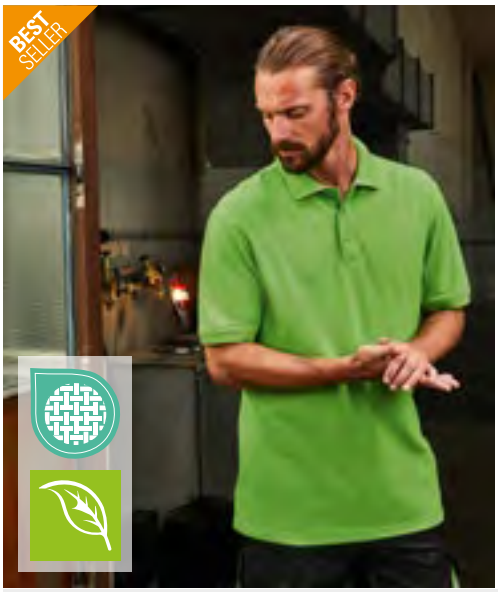





JN874 | JN874 Men´s Bio Workwear Polo

50% Baumwolle / 50% Polyester

XS, S, M, L, XL, XXL, 3XL, 4XL, 5XL, 6XL

200 g/m² James&Nicholson

AQUA	BLACK	BROWN	CARBON
DARK GREEN	DARK GREY (SOLID)	GOLD YELLOW	GREY HEATHER
LIME GREEN	NAVY	ORANGE	RED
ROYAL	STONE	TURQUOISE	WHITE
WINE			

Pflegeleichtes und strapazierfähiges Polo | Materialmix aus gekämmter, ringgesponnener Bio-Baumwolle und Polyester für optimale Form- und Waschbeständigkeit | Gestrickter Polokragen und Armbündchen | Necktape | Knopfleiste mit drei Knöpfen | Waschbar bis 60 °C, trocknergeeignet | Piqué

Farbe	Größen	1	ab 50	ab 500
Coloured	XS - 3XL	30,23	28,20	27,49
Coloured	4XL - 6XL	33,08	30,94	30,11







JN873 | JN873 Ladies´ Bio Workwear Polo

50% Baumwolle / 50% Polyester

XS, S, M, L, XL, XXL, 3XL, 4XL

200 g/m² James&Nicholson

AQUA	BLACK	BROWN	CARBON
DARK GREEN	DARK GREY (SOLID)	GOLD YELLOW	GREY HEATHER
LIME GREEN	NAVY	ORANGE	RED
ROYAL	STONE	TURQUOISE	WHITE
WINE			

Pflegeleichtes und strapazierfähiges Polo | Materialmix aus gekämmter, ringgesponnener Bio-Baumwolle und Polyester für optimale Form- und Waschbeständigkeit | Gestrickter Polokragen und Armbündchen | Necktape | Knopfleiste mit vier Knöpfen | Seitenschlitze | Waschbar bis 60 °C, trocknergeeignet | Piqué

Farbe	Größen	1	ab 50	ab 500
Coloured	XS - 4XL	30,23	28,20	27,49

NEW



EXCD by promodoro

>3XL

CD4590 | 4590 Unisex Contrast Polo

60% Baumwolle / 40% Polyester

XS, S, M, L, XL, XXL, 3XL, 4XL, 5XL

220 g/m² EXCD by Promodoro

BLACK/STEEL GREY | CHARCOAL (SOLID)/STEEL GREY | FIRE RED/STEEL GREY
FOREST/STEEL GREY | NAVY/STEEL GREY | NEW LIGHT GREY (SOLID)/STEEL GREY
ROYAL/STEEL GREY | STEEL GREY/BLACK | WHITE/STEEL GREY

Unisex | Seiteneinsatz in Kontrastfarbe | Hochwertig verarbeitete Knopfleiste mit 3 bruchsicheren Knöpfen Ton in Ton | Ärmelbündchen | Schlaufen in der Seitennaht innen | Mischgewebe | Piqué | VORTEX® Garn

Farbe	Größen	1	ab 50	ab 500
Coloured	XS - XXL	32,75	31,80	29,54
Coloured	3XL	37,65	36,58	33,96
Coloured	4XL	43,32	42,08	39,06
Coloured	5XL	51,96	50,48	46,89



KUSTOM KIT

60°

>3XL

K400 | KK400 Classic Fit Workwear Superwash® 60° Polo

65% Polyester / 35% Baumwolle

XS, S, M, L, XL, XXL, 3XL, 4XL, 5XL

180 g/m² Kustom Kit

XS, S, M, L, XL, XXL, 3XL, 4XL, 5XL

BLACK | NAVY | WHITE

XS, S, M, L, XL, XXL, 3XL

CHARCOAL | ELECTRIC BLUE | GRAPHITE (SOLID) | HEATHER GREY
LIME | ROYAL | TURQUOISE

Ersatzknopf | Nackenband | Abgeschrägte Knopfleiste | Ärmel mit Aufschlag | Trocknergeeignet | Superwash (waschbar bis 60°C) | Piqué | | |

Farbe	Größen	1	ab 40 (4XL ab 20)	ab 400 (4XL ab 200)
Coloured	XS - XXL	23,54	21,18	20,11
Coloured	3XL	29,08	26,18	24,87
Coloured	4XL - 5XL	29,08	26,18	24,87



WORK-GUARD by Result®





60°

>3XL

RT312 | R312X Apex Pocket Polo Shirt

50% Polyester / 50% Baumwolle

XS, S, M, L, XL, XXL, 3XL, 4XL, 5XL

200 g/m² Result WORK-GUARD

BLACK | BOTTLE GREEN | NAVY
ORANGE | RED | ROYAL
WHITE | WORKGUARD GREY

Strapazierfähiges Polohemd aus Mischgewebe mit Brusttasche | Overlock-Nähte mit Polyfilm für Formstabilität | Verstärkte Knopfleiste mit drei Knöpfen und Seitenschlitzen | Paspeltasche mit Knopfverschluss | Flachstrick-Kragen und Ärmelbündchen in Ripp-Strick mit hervorgehobenem Abschluss | Doppellagige Schultersegmente | Verstärkte Nähte an stark beanspruchten Stellen | Etikett im Nacken für die einfache Personalisierung | Ersatzknopf | Stehkragen | Runtergezogene Schultern | Weiches Piqué-Gewebe | Weicher, lose hängender Taschenbeutel innen für einfache Veredelung auf der linken Brustseite | Zum Veredeln geeignet - Ohne Markenlabel | Waschbar bis 60 °C

Farbe	Größen	1	ab 25 (S ab 50)	ab 250 (S ab 500)
Coloured	XS	23,09	20,83	19,99
Coloured	S - XXL	23,09	20,83	19,99
Coloured	3XL - 5XL	25,70	23,68	22,71

*Preise lagen bei Drucklegung nicht vor.



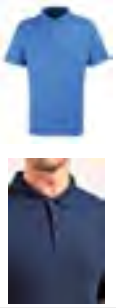

PW610 | PR610 Workwear Stud Polo

65% Polyester / 35% Baumwolle
XS, S, M, L, XL, XXL, 3XL, 4XL, 5XL
200 g/m² Premier Workwear

BLACK (CA. PANTONE BLACK C) | NAVY (CA. PANTONE 2378C) | ROYAL (CA. PANTONE 7686C)

3 Metall-Druckknöpfe aus Edelstahl | Extra lang geschnitten | Konzipiert für Lebensmittel- und Hygienebranchen | Schweres und haltbares Piqué-Material | WRAP-Zertifizierung |

Farbe	Größen	1	ab 50 (4XL ab 40)	ab 500 (4XL ab 400)
Coloured	XS - XXL	23,56	21,54	20,71
Coloured	3XL	24,40	22,37	21,49
Coloured	4XL - 5XL	27,01	25,11	24,11









RY8410 | PO8410 Poloshirt Samurai

100% Polyester
S, M, L, XL, XXL, 3XL
160 g/m² Roly Workwear

BLACK 02/RED 60 | LEAD 23/BLACK 02
LEAD 23/ORANGE 31 | NAVY BLUE 55/ROYAL BLUE 05

Piqué | Kurzarm-Poloshirt | Kragen und halber Ärmel mit 1x1 geripptem Besatz | 2er-Knopf-Leiste | Verstärkte verdeckte Nähte im Kragen | Seitenschlitze am Saum | Kontrastfarbene Schulterpartien und Details | Optional kontrastierende Tasche | Herausreißbares Label

Farbe	Größen	1	ab 50	ab 500
Coloured	S - 3XL	16,49	14,76	14,18









RY9402 | FR9402 Polo Shirt Santana

60% Modacryl / 37% Baumwolle / 3% Karbonfaser
S, M, L, XL, XXL, 3XL, 4XL
220 g/m² Roly Workwear

NAVY BLUE 55

60% Modalacryl / 37% Baumwolle / 3% Karbonfaser, Single Jersey | Langarm-Poloshirt aus schwer entflammbarem Gewebe | Kragen und Bündchen aus 1x1-Rippgewebe | Versteckte 3er-Knopf-Leiste | Verstärkte verdeckte Nähte im Kragen | Seitenschlitze am Saum | Schutz gegen Hitze und Flammen | Elektrostatische Eigenschaften | Schutz gegen die thermischen Risiken von Lichtbögen | Dies ist ein Artikel zur Persönlichen Schutzausrüstung (PSA). Gemäß EU-Verordnung 2016/425 über persönliche Schutzausrüstung ist eine EU-Konformitätserklärung seitens des Herstellers Pflicht. Diese stellen wir Ihnen auf Anfrage gerne zur Verfügung.

Farbe	Größen	1	ab 25	ab 250
Navy Blue 55	S - XXL	72,02	64,45	62,00
Navy Blue 55	3XL	82,87	74,16	71,33
Navy Blue 55	4XL	87,01	77,85	74,90

KUSTOM KIT





K475 | KK475 Classic Fit Track Polo

65% Polyester / 35% Baumwolle
XXS, XS, S, M, L, XL, XXL, 3XL
200 g/m² Kustom Kit

XXS, XS, S, M, L, XL, XXL, 3XL

BLACK/GOLD/WHITE | BLACK/GREY (SOLID)/WHITE
BLACK/LIME/WHITE | BLACK/ORANGE/WHITE
BLACK/RED/WHITE | BLACK/ROYAL/WHITE
NAVY/LIGHT BLUE/WHITE

S, M, L, XL, XXL, 3XL

BLACK/PURPLE/WHITE | BLACK/YELLOW/WHITE
NAVY/MID YELLOW/WHITE | NAVY/RED/WHITE
NAVY/ROYAL/WHITE | NAVY/TURQUOISE/WHITE
ORANGE/GRAPHITE (SOLID)/WHITE | RED/BLACK/WHITE

Ersatzknopf | Nackenband | Offene Ärmelabschlüsse | Abgeschrägte Knopfleiste | Halbmondpasse | Seitenschlitze | Worldwide Responsible Accredited Production (WRAP)-zertifizierte Produktion

Farbe	Größen	1	ab 40	ab 400
Coloured	XXS - 3XL	30,15	27,13	25,78





KUSTOM KIT



EASY

K140 | KK140 — Men´s Classic Fit Workforce Shirt Long Sleeve

65% Polyester / 35% Baumwolle
37 (S/14H), 38/40 (M/15-15H), 41/42 (L/16-16H), 43/44 (XL/17-17H), 45/47 (XXL/18-18H), 49/50 (3XL/19H)
115 g/m² — Kustom Kit

BLACK | WHITE

Bügelleicht | Abgerundeter Saum | Aufgestellter Button-Down-Kragen | Verstärkter Kragen | Doppelnähte an Ärmeln und Seiten | Einfache Naht am Ärmelansatz | Rückenpasse | Ersatzknopf | Tasche optional | Popeline-Hemd

Farbe	Größen	1	ab 24	ab 240
Coloured	37 - 49/50	37,56	33,80	32,11



HENBURY





Label

W590 | H590 — Men´s Wicking Long Sleeve Shirt

100% Polyester
S, M, L, XL, XXL, 3XL, 4XL
115 g/m² — Henbury

BLACK | WHITE

Passform Regular | Gleichfarbige Knöpfe | Schweißtransportierendes Cofrex/Pufy® Polyester-Garn | Antibakteriell | Hält den Träger frisch und trocken | UV-Sonnenschutz >50 | Schnell trocknend | Pflegeleicht / Bügelleicht | Hervorragende Farbbeständigkeit | Entfernbares Nackenlabel für einfaches Umlabeln | Brusttasche | Verstellbare Ärmelabschlüsse | Sublimierbar in White

Farbe	Größen	1	ab 24 (4XL ab 12)	ab 240 (4XL ab 120)
Coloured	S - XL	41,08	33,77	32,44
Coloured	XXL - 3XL	42,70	35,08	33,70
Coloured	4XL	42,70	35,08	33,70



HENBURY





Label

W591 | H591 — Ladies´ Wicking Long Sleeve Shirt

100% Polyester
XS, S, M, L, XL, XXL, 3XL, 4XL
115 g/m² — Henbury

BLACK | WHITE

Schweißtransportierendes Cofrex/Pufy® Polyester-Garn | Antibakteriell | UV-Sonnenschutz >50 | Schnell trocknend | Pflegeleicht / Bügelleicht | Hervorragende Farbbeständigkeit | Heraustrennbares Nackenlabel | Hält den Träger frisch und trocken | Geformte Seitennähte | Verstellbare Ärmelabschlüsse | Abnäher vorne und hinten | Sublimierbar in White

Farbe	Größen	1	ab 24 (4XL ab 12)	ab 240 (4XL ab 120)
Coloured	XS - XL	39,13	32,15	30,87
Coloured	XXL - 3XL	41,08	33,77	32,44
Coloured	4XL	41,08	33,77	32,44



HENBURY





Label

W595 | H595 — Men´s Wicking Short Sleeve Shirt

100% Polyester
S, M, L, XL, XXL, 3XL, 4XL
115 g/m² — Henbury

BLACK | WHITE

Passform Regular | Gleichfarbige Knöpfe | Brusttasche links | 1-farbige Rückenpasse | Ständig feuchtigkeitsregulierendes Cofrex/Pufy®-Garn aus Polyester | Antibakteriell | UV-Sonnenschutz >50 | Schnell trocknend | Pflegeleicht / Bügelleicht | Hervorragende Farbbeständigkeit | Sublimierbar in White

Farbe	Größen	1	ab 24 (4XL ab 12)	ab 240 (4XL ab 120)
Coloured	S - XL	37,51	30,82	29,61
Coloured	XXL - 3XL	39,13	32,15	30,87
Coloured	4XL	39,13	32,15	30,87



HENBURY





W596 | H596 — Ladies´ Wicking Short Sleeve Shirt

100% Polyester
XS, S, M, L, XL, XXL, 3XL, 4XL
115 g/m² — Henbury

BLACK | WHITE

Passform Regular | Gleichfarbige Knöpfe | Abnäher vorne und hinten | Geformte Seitennähte | Schweißtransportierendes Cofrex/Pufy® Polyester-Garn | Antibakteriell | UV-Sonnenschutz >50 | Schnell trocknend | Pflegeleicht / Bügelleicht | Hervorragende Farbbeständigkeit | Sublimierbar in White

Farbe	Größen	1	ab 24 (4XL ab 12)	ab 240 (4XL ab 120)
Coloured	XS - XL	35,53	29,23	28,06
Coloured	XXL - 3XL	37,51	30,82	29,61
Coloured	4XL	37,51	30,82	29,61

*Preise lagen bei Drucklegung nicht vor.



BURNSIDE





60°

BU5210 | 5210 **Ladies´ Woven Plaid Flannel Shirt**

80% Baumwolle / 20% Polyester

S, M, L, XL, XXL, 3XL

180 g/m² Burnside

ARMY - BLACK (CHECKED) | BLACK CHECK | BLUE - WHITE (CHECKED) | KHAKI CHECK | RED - BLACK (CHECKED) | RED CHECK

Damenschnitt | Zwei Brusttaschen mit Knopfklappe | Aufrollbare Ärmel | Knopfbündchen | Verlängertes Rückenteil

Farbe	Größen	1	ab 12	ab 120
Coloured	S - XL	42,96	36,65	34,37
Coloured	XXL - 3XL	46,86	39,98	37,49



BURNSIDE





60°

BU8210 | 8210 **Woven Plaid Flannel Shirt**

80% Baumwolle / 20% Polyester

S, M, L, XL, XXL, 3XL

180 g/m² Burnside

ARMY - BLACK (CHECKED) | BLACK - STEEL (CHECKED) | BLACK CHECK | BLUE - BLACK (CHECKED) | BLUE - WHITE (CHECKED) | ECRU - BLACK (CHECKED) | KHAKI CHECK | RED - BLACK (CHECKED) | RED CHECK

Zwei Brusttaschen mit geknöpften Klappen | Rückseitige Halbmondpasse | Einfassung am Saum | Manschetten und aufrollbare Ärmel

Farbe	Größen	1	ab 12	ab 120
Coloured	S - XL	42,96	36,65	34,37
Coloured	XXL - 3XL	46,86	39,98	37,49



BURNSIDE





60°

BU9203 | 9203 **Buffalo Plaid Woven Shirt**

55% Baumwolle / 45% Polyester

S, M, L, XL, XXL, 3XL

96 g/m² Burnside

BLACK - BLUE (CHECKED) | BLACK - WHITE (CHECKED) | GREY - WHITE (CHECKED) | RED - BLACK (CHECKED)

Zwei Brusttaschen mit Patten | Absteppung vorn und an der Passe | Gesäumte Ärmel | Kettenstich am Saum

Farbe	Größen	1	ab 12	ab 120
Coloured	S - XL	34,18	29,16	27,35
Coloured	XXL - 3XL	37,56	32,06	30,06



BUILD YOUR BRAND





Label

BY031 | BY031 **Checked Flannel Shirt**

100% Baumwolle

S, M, L, XL, XXL

120 g/m² Build Your Brand

BLACK-RED | BLACK-WHITE

Flanell aus 100% Baumwolle | Neutrales Größenlabel ohne Branding, für Nackendruck geeignet | Modisches Karomuster | Zwei Taschen auf der Brust | Jersey-Halbmond

Farbe	Größen	1	ab 20	ab 200
Coloured	S - XXL	35,84	32,13	30,25







Z013 | R-013M-0 Adults' Heavy Duty Crew Neck Sweatshirt

80% Baumwolle / 20% Polyester
XS, S, M, L, XL, XXL, 3XL, 4XL
300 g/m² Russell

BLACK	BOTTLE GREEN	BRIGHT ROYAL	CLASSIC RED
FRENCH NAVY	LIGHT OXFORD (HEATHER)	ORANGE	

Gekämmte, ringgesponnene Baumwolle | Innen angeraut | Trocknergeeignet | Fleckenabweisende SpotShield™ -Beschichtung | Doppelschichtige Schulterpasse | Gerippte Einfassung mit Elasthan an Bund und Ärmelbündchen | Verlängertes Rückenteil und kompakter Saum am Bund schützen optimal vor Wind und Kälte | Elastischer Stifthalter oben am linken Ärmel | Bis 60 °C waschbar

Farbe	Größen	1	ab 24	ab 240
Coloured	XS - XXL	43,67	39,32	36,70
Coloured	3XL - 4XL	50,17	45,17	42,15





CD5077 | 5077 Unisex Sweater

60% Baumwolle / 40% Polyester
XS, S, M, L, XL, XXL, 3XL, 4XL, 5XL
320 g/m² EXCD by Promodoro

BLACK	CHARCOAL (SOLID)	COBALT BLUE	FIRE RED
FLAME	FOREST	GRANAT	GREEN
NAVY	NEW LIGHT GREY (SOLID)	ROYAL	STEEL GREY
WHITE			

Unisex Sweatshirt | Halbmond im Nacken | Elasthanbündchen an Hals, Ärmeln und Saum | Schlaufen in der Seitennaht innen | Mischgewebe | Molton-Unbrushed | Langstapelige Baumwolle und Polyester mit der VORTEX® Spinning Technology | Extrem glatte Oberfläche | Pillingresistent | Verstärkte Schulter- und Doppelnähte | Necktape | Minimale Einlaufwerte | Bügelleicht | Standard ISO 15797 (Industrielles Wasch- und Finishverfahren)

Farbe	Größen	1	ab 25 (4XL ab 20)	ab 250 (4XL ab 200)
Coloured	XS - XXL	41,91	40,27	38,75
Coloured	3XL	48,20	46,34	44,55
Coloured	4XL	55,43	53,29	51,24
Coloured	5XL	66,50	63,93	61,48







JN840 | JN840 Workwear Sweat

70% Baumwolle / 30% Polyester
XS, S, M, L, XL, XXL, 3XL, 4XL, 5XL, 6XL
290 g/m² James&Nicholson

AQUA	BLACK	BROWN	CARBON
DARK GREEN	DARK GREY (SOLID)	GOLD YELLOW	GREY HEATHER
LIME GREEN	NAVY	ORANGE	RED
ROYAL	STONE	TURQUOISE	WHITE
WINE			

Klassisches Rundhals-Sweatshirt | Strapazierfähige pflegeleichte Baumwoll/Polyester-Mischung | Gekämmte, ringgesponnene Baumwolle | Innenseite angeraut | Elastische Rippstrick-Bündchen an Hals-, Arm- und Bundabschluss | Bis 60 °C waschbar | Trocknergeeignet

Farbe	Größen	1	ab 30 (6XL ab 20)	ab 300 (6XL ab 200)
Coloured	XS - 3XL	38,08	35,58	34,63
Coloured	4XL - 5XL	41,89	39,03	37,96
Coloured	6XL	41,89	39,03	37,96

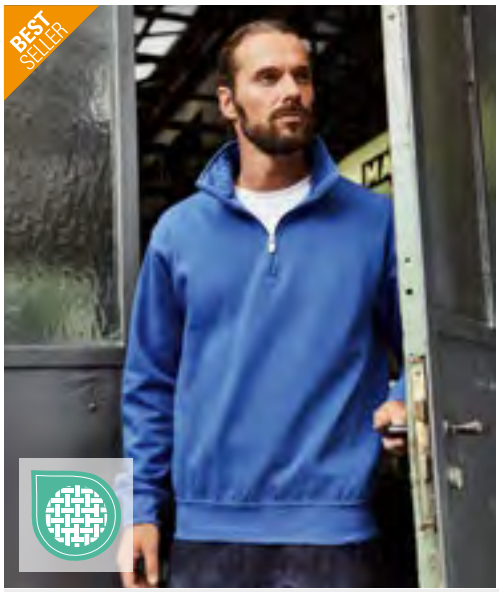





JN831 | JN831 Workwear Half Zip Sweat

70% Baumwolle / 30% Polyester
XS, S, M, L, XL, XXL, 3XL, 4XL, 5XL, 6XL
290 g/m² James&Nicholson

AQUA	BLACK	BROWN	CARBON
DARK GREEN	GOLD YELLOW	GREY HEATHER	LIME GREEN
NAVY	ORANGE	RED	ROYAL
STONE	TURQUOISE	WHITE	WINE

Sweatshirt mit Stehkragen und Reißverschluss | Strapazierfähige pflegeleichte Baumwoll/Polyester-Mischung | Gekämmte, ringgesponnene Baumwolle | Innenseite angeraut | Elastische Rippstrickbündchen an Arm- und Bundabschluss | 60° waschbar, trocknergeeignet

Farbe	Größen	1	ab 30 (6XL ab 20)	ab 300 (6XL ab 200)
Coloured	XS - 3XL	51,53	48,08	46,77
Coloured	4XL - 5XL	56,41	52,60	51,29
Coloured	6XL	56,41	52,60	51,29

*Preise lagen bei Drucklegung nicht vor.

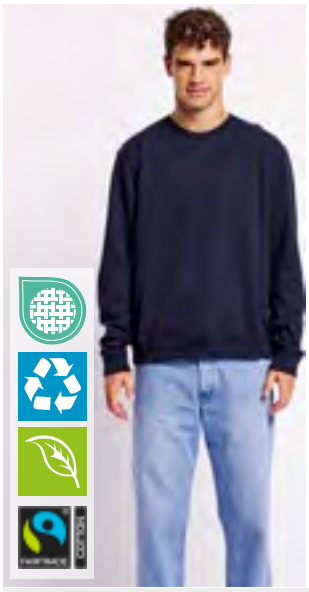







NE69301 | O69301 Unisex Workwear Sweatshirt

80% Baumwolle / 20% Polyester
S, M, L, XL, XXL, 3XL
300 g/m² Neutral

BLACK | NAVY

Fairtrade-zertifizierte Baumwolle | Zertifizierte Bio-Baumwolle | Fleece mit gebürsteter Rückseite | 20 % Recycling-Polyester für verbesserte Haltbarkeit | Rundhalsausschnitt | Ripp-Bündchen an Ärmeln und Saum

Farbe	Größen	1	ab 25	ab 250
Coloured	S - 3XL	54,98	47,12	45,20









RY8413 | SU8413 Troyer Sweatshirt Maverick

50% Baumwolle / 50% Polyester
S, M, L, XL, XXL, 3XL
280 g/m² Roly Workwear

BLACK 02/RED 60 | LEAD 23/BLACK 02
LEAD 23/ORANGE 31 | NAVY BLUE 55/ROYAL BLUE 05

Troyer - Sweatshirt mit 1/2 Reißverschluss mit hohem Kragen | Brushed Fleece | Halbe Bündchen und Saum aus 1x1 Rib | Verstärkte verdeckte Nähte am Innenkragen | Kontrastierende Schultereinsätze und Details

Farbe	Größen	1	ab 25	ab 250
Coloured	S - 3XL	30,96	27,70	26,66









RG691 | TRF691 Navigate Half Zip Fleece

100% Polyester
S, M, L, XL, XXL, 3XL
Regatta Professional

BLACK/CLASSIC RED | BLACK/LIME
BLACK/NEW ROYAL | BLACK/ORANGE POP
BLACK/SEAL GREY | NAVY/FRENCH BLUE
NAVY/SEAL GREY

Fleece mit Mini-Gitterstruktur aus 100% Polyester mit 30% Recyclinganteil | Stretch-Bündchen an Ärmeln und Saum | Reißverschluss in Kontrastfarbe | Heraustrennbares Etikett

Farbe	Größen	1	ab 16	ab 160
Coloured	S - 3XL	28,68	26,06	24,28

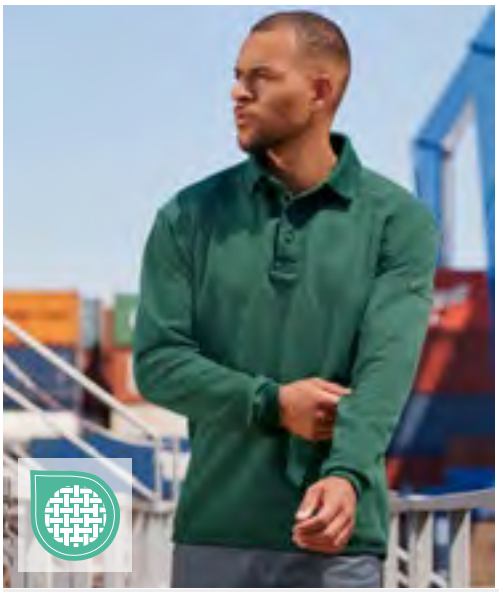









Z012 | R-012M-0 Adults' Heavy Duty Collar Sweatshirt

80% Baumwolle / 20% Polyester
XS, S, M, L, XL, XXL, 3XL, 4XL
300 g/m² Russell

BLACK | BOTTLE GREEN | BRIGHT ROYAL | CLASSIC RED
FRENCH NAVY | LIGHT OXFORD (HEATHER) | ORANGE

Gekämmte, ringgesponnene Baumwolle | Trocknergeeignet | Fleckenabweisende SpotShield™ -Beschichtung | Doppelschichtige Schulterpasse | Gerippte Einfassung mit Elasthan an Bund und Ärmelbündchen | Kunststoffüberzogene Metall-Knöpfe | Ersatzknopf in der Seitennaht | Stifthalter oben am linken Ärmel | Verlängertes Rückenteil und kompakter Saum am Bund schützen optimal vor Wind und Kälte | Bis 60 °C waschbar

Farbe	Größen	1	ab 24	ab 240
Coloured	XS - XXL	50,31	45,29	42,27
Coloured	3XL - 4XL	57,88	52,10	48,62









RY8412 | CQ8412 Fleece Jacket Terrano

100% Polyester
S, M, L, XL, XXL, 3XL
220 g/m² Roly Workwear

BLACK 02/RED 60 | LEAD 23/BLACK 02 | LEAD 23/ORANGE 31
NAVY BLUE 55/ROYAL BLUE 05

Microfleece-Polyester | Hoher Kragen und kontrastierendem eingesetztem Reißverschluss | Kontrastierende Schultereinsatz und Details | Seitliche Taschen mit Reißverschluss | Elastische Bündchen und Seitenversteller am Saum | Herausreißbares Label

Farbe	Größen	1	ab 15	ab 150
Coloured	S - 3XL	28,70	25,68	24,70



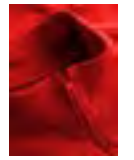



CD5270 | 5270 Men´s Sweatjacket

60% Baumwolle / 40% Polyester

S, M, L, XL, XXL, 3XL, 4XL, 5XL

320 g/m² EXCD by Promodoro

APPLE GREEN	BLACK	CHARCOAL (SOLID)	COBALT BLUE
FIRE RED	FOREST	GRANAT	NAVY
NEW LIGHT GREY (SOLID)	STEEL GREY	WHITE	

Workwear-Molton-Unbrushed-Mischgewebe-Sweatjacke | Self-Fabric Stehkragen | Halbmond im Nacken | Durchgehender und verdeckter Ton-in-Ton-Reißverschluss | Zwei Seitentaschen mit Reißverschluss auf der Vorderseite | Elasthanbündchen an Ärmeln und Saum | Schlaufen in der Seitennaht innen | Langstapelige Baumwolle und Polyester mit der VORTEX® Spinning Technology | Extrem glatte Oberfläche | Pillingresistent | Verstärkte Schulter- und Doppelnähte | Necktape | Minimale Einlaufwerte | Bügelleicht | Standard ISO 15797 (Industrielles Wasch- und Finishverfahren)

Farbe	Größen	1	ab 25 (3XL ab 20)	ab 250 (3XL ab 200)
Coloured	S - XXL	63,93	61,48	59,14
Coloured	3XL	73,54	70,71	68,00
Coloured	4XL	84,59	81,30	78,18
Coloured	5XL	101,51	97,60	93,84







CD5275 | 5275 Women´s Sweatjacket

60% Baumwolle / 40% Polyester

S, M, L, XL, XXL, 3XL

320 g/m² EXCD by Promodoro

APPLE GREEN	BLACK	CHARCOAL (SOLID)	COBALT BLUE
FIRE RED	FOREST	GRANAT	NAVY
NEW LIGHT GREY (SOLID)	STEEL GREY	WHITE	

Workwear-Molton-Unbrushed-Mischgewebe-Sweatjacke | Self-Fabric Stehkragen | Halbmond im Nacken | Durchgehender und verdeckter Ton-in-Ton-Reißverschluss | Zwei Seitentaschen mit Reißverschluss auf der Vorderseite | Elasthanbündchen an Ärmeln und Saum | Schlaufen in der Seitennaht innen | Langstapelige Baumwolle und Polyester mit der VORTEX® Spinning Technology | Extrem glatte Oberfläche | Pillingresistent | Verstärkte Schulter- und Doppelnähte | Necktape | Minimale Einlaufwerte | Bügelleicht | Standard ISO 15797 (Industrielles Wasch- und Finishverfahren)

Farbe	Größen	1	ab 25	ab 250
Coloured	S - XXL	56,69	54,50	52,41
Coloured	3XL	65,16	62,67	60,24







JN1870 | JN1870 Fleece Jacket - Corduroy Look

100% Polyester

XS, S, M, L, XL, XXL, 3XL, 4XL

James&Nicholson

BLACK	NAVY	RED
STEEL GREY		

Strukturierter sehr weicher Oberstoff aus Polyester | Innenseite in Teddy-Optik | Stehkragen | Brusttasche mit gedrehtem Fadenlauf und Reißverschluss | Armbündchen und Bund aus Oberstoff | Reflexelemente (keine Schutzfunktion/keine PSA) im Vorder- und Rückenteil | Reißverschlüsse: YKK

Farbe	Größen	1	ab 10	ab 100
Coloured	XS - 3XL	85,56	79,85	77,71
Coloured	4XL	94,13	87,82	85,44









RG690 | TRF690 Navigate Hooded Full Zip Fleece

100% Polyester

S, M, L, XL, XXL, 3XL

Regatta Professional

BLACK/CLASSIC RED	BLACK/LIME
BLACK/NEW ROYAL	BLACK/ORANGE POP
BLACK/SEAL GREY	NAVY/FRENCH BLUE
NAVY/SEAL GREY	

Fleece mit Mini-Gitterstruktur aus 100% Polyester mit 30% Recyclinganteil | Feste Kapuze mit Stretch-Einfassung | Stretch-Bündchen an Ärmeln und Saum | Reißverschluss in Kontrastfarbe und zwei tief sitzende Reißverschluss-Taschen | Heraustrennbares Etikett

Farbe	Größen	1	ab 16	ab 160
Coloured	S - 3XL	39,15	35,58	33,20



RT330 | R330X Heavy Duty Microfleece Jacket

100% Polyester

XS, S, M, L, XL, XXL, 3XL, 4XL, 5XL

330 g/m² Result WORK-GUARD

BLACK	NAVY

Atmungsaktiv | Windproof | Polyester Microfleece | Hochwertiger, durchgehender Reißverschluss mit austauschbaren, farbigen Reißverschluss-Anhängern | Schwarze, elastische, eingefasste Manschetten und Saum | Reißverschlusstaschen | Stehkragen | Anhänger

Farbe	Größen	1	ab 10	ab 100
Coloured	XS - XXL	34,99	32,25	30,94
Coloured	3XL - 5XL	37,60	34,63	33,20

*Preise lagen bei Drucklegung nicht vor.





RY9403 | FR9403 Jacket Cruiser

98% Baumwolle / 2% Karbonfaser
S, M, L, XL, XXL, 3XL, 4XL
360 g/m² Roly Workwear

NAVY BLUE 55

98% Baumwolle / 2% Karbonfaser, Twill | Jacke aus schwer entflammbarem Gewebe | Frontleiste mit Reißverschluss und Klettverschluss | Zwei Brusttaschen mit Patte und Klettverschluss | Zwei Seitentaschen mit Patte und Knopf | Bund mit Gummizug an den Seiten | Elastische Ärmelabschlüsse | Schutz gegen Hitze und Flammen | Elektrostatische Eigenschaften | Schutz gegen die thermischen Risiken von Lichtbögen | Schutz beim Schweißen und ähnlichem | Dies ist ein Artikel zur Persönlichen Schutzausrüstung (PSA). Gemäß EU-Verordnung 2016/425 über persönliche Schutzausrüstung ist eine EU-Konformitätserklärung seitens des Herstellers Pflicht. Diese stellen wir Ihnen auf Anfrage gerne zur Verfügung.

Farbe	Größen	1	ab 20	ab 200
Navy Blue 55	S - XXL	85,61	76,59	73,68
Navy Blue 55	3XL	94,15	84,23	81,04
Navy Blue 55	4XL	98,08	87,75	84,42



NE67701 | O67701 Twill Jacket

80% Baumwolle / 20% Polyester
XS, S, M, L, XL, XXL, 3XL
210 g/m² Neutral

BLACK | BOTTLE GREEN | NAVY

Fairtrade-zertifizierte und Bio-Baumwolle / rPET | Köperbindung | Verbesserte Haltbarkeit | Knöpfe aus gepresster Baumwolle | YKK-Reißverschluss aus Metall

Farbe	Größen	1	ab 25	ab 250
Coloured	XS - 3XL	89,23	76,49	73,35







RT314 | R314X Elevator Jacket

Außen: 100% Nylon, Füllung + Futter + Ärmel: 100% Polyester
S, M, L, XL, XXL, 3XL, 4XL
380 g/m² Result WORK-GUARD

BLACK/MARL GREY

Ärmel: 100% Polyesterstrick | YKK-Reißverschluss mit austauschbaren, farbigen Reißverschluss-Anhängern | Reißverschluss-Taschen innen und seitlich | Wattiert, gesteppt in Rumpfbereich | Eingefasste Manschette und Saum | Kontrastfarbenes Nackenband | Innenseite gebürstet | Kinnschutz | Wattierte Isolierung | Zum Veredeln geeignet - Ohne Markenlabel | Super Stretch-Material und Nähte ermöglichen eine uneingeschränkte Bewegung

Farbe	Größen	1	ab 20	ab 200
Black/Marl Grey	S - 4XL	61,76	57,00	54,74







RT915 | R915X Prism PU Waterproof Jacket with Reflective Bands & Recycled Backing

Außen: 100% Polyurethan, Rückseite: 100% Polyester
XS, S, M, L, XL, XXL, 3XL, 4XL
200 g/m² Result Genuine Recycled

BLACK | NAVY

Außenmaterial: 200 gm² 100% Polyurethan, Rückseite: 100% recycelter Polyester | Wasserdicht bis 3000 mm, atmungsaktiv bis 1000 mvp, winddicht | Wasserdichter Kragen mit durchgehendem Reißverschluss, Kinnschutz und Reißverschlussschieber | Netzgewebe im Inneren und Schlitz auf der Rückseite sorgen für Atmungsaktivität | Schwarze Rückseite aus recyceltem Material | Wasserdichte, verschweißte Nähte | Weiches, geschmeidiges Material | Integrierte Kapuze mit Kordelzug | Reflektionsstreifen am Handgelenk | Ösen unter den Armen | Windschutzleiste innen | Elastische Ärmelbündchen | Reißverschluss-Taschen | Kordelzug-Saum | Länger geschnitten | Aufhänger | Bereit für Branding | Hergestellt aus zwölf Plastikflaschen (1 Liter) | Recyclingstoff aus umweltfreundlichen Materialien, hergestellt aus recycelten Plastikflaschen und Industrieabfällen | Recycling-fähige Kartons und biologisch abbaubare Taschen

Farbe	Größen	1	ab 5 (S ab 10)	ab 50 (S ab 100)
Coloured	XS - 4XL	51,53	47,48	45,46
Coloured	S - XXL	51,53	47,48	45,46









RG245 | TRA245 Northdale Insulated Jacket

100% Polyester
S, M, L, XL, XXL, 3XL
Regatta Professional

BLACK | NAVY

Strapazierfähiges 300D-Polyestermaterial mit DWR-Beschichtung und 100% recycelter Warmloft-Isolierung | Innenfutter aus Polyester mit aufgedrucktem Hahnentritt-Muster und abnehmbare, isolierte Kapuze mit Verstellmöglichkeit | Mehrere Taschen, einschließlich 12-Zoll-Laptop-/Tablet-Tasche, sowie ein gerippter Kragen und gerippte Bündchen | Anpassbarer Saum und verdeckter Veredelungszugang mit Reißverschluss

Farbe	Größen	1	ab 8	ab 80
Coloured	S - 3XL	117,69	106,98	99,84









RG5290 | TRW529 X-PRO Beacon Brite Light Waterproof Jacket

100% Polyester
S, M, L, XL, XXL, 3XL
Regatta Professional

BLACK/BLACK | SEAL GREY/BLACK

Wasserdichtes und atmungsaktives Isotex-10000-Material aus 100% recyceltem Polyester mit 4-Wege-Stretch | Versiegelte Nähte und feste, verstellbare Kapuze, vollständig gefütterte Innenseite aus Mesh-Material und reflektierende Aufdrucke an den Oberarmen | Brite Light-Taschenlampentechnologie im Ärmel – versteckt in der Tasche, mit Akku | Die Bündchen und der Saum sind anpassbar, mehrere Taschen, einschließlich Sicherheitstasche innen, Veredelungszugang mit Reißverschluss und Reißverschlüsse in den Achselhöhlen zur Belüftung

Farbe	Größen	1	ab 16	ab 160
Coloured	S - 3XL	117,69	106,98	99,84





JN1868 | JN1868 Hybrid Workwear Jacket

Oberstoff: 96% Polyester / 4% Elasthan, Oberstoff 2: 88% Polyamid / 12% Elasthan, Wattierung: 100% Polyester

XS, S, M, L, XL, XXL, 3XL, 4XL, 5XL, 6XL

360 g/m² James&Nicholson

CARBON/BLACK | NAVY/NAVY

2-Lagen Softshellmaterial mit Sherpa-Innenseite | Passe im Vorder- und Rückenteil uni für einfaches Bedrucken oder Besticken | Wasser und schmutzabweisend durch BIONIC-FINISH®ECO | Durchgehend unterlegter Reißverschluss | Stehkragen mit Kinnschutz | Elastisches Bündchen am Saum und Ärmel | Seitentaschen und Brusttasche mit Reißverschluss, 2 Innentaschen | Reflexelemente (keine Schutzfunktion/keine PSA) im Vorder- und Rückenteil | Reißverschlüsse: YKK

Farbe	Größen	1	ab 20 (5XL ab 10)	ab 200 (5XL ab 100)
Coloured	XS - 3XL	105,55	98,53	95,91
Coloured	4XL	116,98	109,12	106,27
Coloured	5XL - 6XL	116,98	109,12	106,27





LP01647 | 01647 Transformer Softshell

94% Polyester / 6% Elasthan, Innen: 100% Polyester

XS, S, M, L, XL, XXL, 3XL, 4XL, 5XL

340 g/m² SOL´S

BLACK | CHARCOAL GREY | FRENCH NAVY | ROYAL BLUE

Unisex | TPU Membran | 8000 mm Wassersäule | Atmungsaktive Membran | Reißverschluss | Drei Reißverschluss-Taschen | Abnehmbare Ärmel und Kapuze | Kapuze und Saum mit Schnürzug

Farbe	Größen	1	ab 10	ab 100
Coloured	XS - XXL	115,48	97,84	91,49
Coloured	3XL - 5XL	132,85	112,55	105,24





RG753 | TRA753 E-volve Unisex 2-Layer Softshell Jacket

96% Polyester / 4% Elasthan

XS, S, M, L, XL, XXL, 3XL

260 g/m² Regatta Professional

ASH (HEATHER)/BLACK | CLASSIC RED/BLACK | MINERAL GREY/ASH (HEATHER) | STRONG BLUE/NAVY

Softshell-Stretchmaterial, innen warm angeraut | Wind- und wasserabweisendes Material | Stretch-Bündchen an Kragen, Bündchen und Saum | Zwei tief sitzende Reißverschlusstaschen und 2 Brusttaschen mit Reißverschluss, mit Reißverschluss-Abdeckung innen | Reflektierendes Druckdetail | Raum für Dekoration im Brustbereich | Aus recycelten Materialien

Farbe	Größen	1	ab 16	ab 160
Coloured	XS - 3XL	73,19	66,52	62,12







JN1810 | JN1810 Men´s Doubleface Work Jacket -SOLID-

55% Polyester / 45% Baumwolle

XS, S, M, L, XL, XXL, 3XL, 4XL, 5XL, 6XL

380 g/m² James&Nicholson

BLACK | BROWN | CARBON | DARK GREEN | DARK ROYAL | GREY HEATHER | NAVY | OLIVE | RED | ROYAL | WHITE

Funktionelle Jacke mit Stehkragen und Kängurutasche | Angenehmes 2 Lagen Material, Außenseite Baumwoll-Single-Jersey, Innenseite Fleece | Reflektierender Frontreißverschluss (ohne Schutzfunktion/keine PSA) | Kängurutasche mit verdeckten Reißverschlüssen | Elastische Bündchen an Arm- und Bundabschluss | Reißverschlüsse: YKK

Farbe	Größen	1	ab 25	ab 250
Coloured	XS - 3XL	68,43	63,78	62,12
Coloured	4XL - 6XL	73,78	68,90	67,12







JN1809 | JN1809 Ladies´ Doubleface Work Jacket -SOLID-

55% Polyester / 45% Baumwolle

XS, S, M, L, XL, XXL, 3XL, 4XL

380 g/m² James&Nicholson

BLACK | BROWN | CARBON | DARK GREEN | DARK ROYAL | GREY HEATHER | NAVY | OLIVE | RED | ROYAL | WHITE

Funktionelle Jacke mit Stehkragen und Kängurutasche | Angenehmes 2 Lagen Material, Außenseite Baumwoll-Single-Jersey, Innenseite Fleece | Reflektierender Frontreißverschluss (ohne Schutzfunktion/keine PSA) | Kängurutasche mit verdeckten Reißverschlüssen | Elastische Bündchen an Arm- und Bundabschluss | Reißverschlüsse: YKK | Leicht taillliert

Farbe	Größen	1	ab 25	ab 250
Coloured	XS - 4XL	68,43	63,78	62,12

*Preise lagen bei Drucklegung nicht vor.







RT118 | R118X Hooded Soft Shell Jacket

Außen: 93% Polyester / 7% Elasthan, Mittelschicht: 100% Polyurethan, Innen: 100% Polyester

XS, S, M, L, XL, XXL, 3XL

310 g/m² Result WORK-GUARD

BLACK/BLACK | GREY/BLACK | NAVY/NAVY | RED/BLACK

Wasserdicht (Verbundmaterial; 8.000 mm) | Außenschicht: 93% Polyester und 7% Elasthan | Mittelschicht: Thermoplastische Polyurethan-Membran | Innenschicht: Microfleece für noch mehr Wärme | Winddicht und atmungsaktiv (1.000 g/m² / 24h) | 3-lagiger, wasserdichter Verbundstoff (310 g/m²) mit 8.000 mm Wassersäule | Innenfutter aus Polyester-Mesh an Vorderseiten | Windschutzleiste innen | Unterarmlüftung mit Reißverschluss und Netzeinsatz | Zwei Seitentaschen mit Reißverschluss und Netzfutter, eine Brusttasche mit Reißverschluss und Netzfutter, zwei große Innentaschen und eine Handy-Innentasche | Durchgehender YKK-Reißverschluss an der Vorderseite | Einfach zu öffnende Reißverschlüsse | Anpassbare Ärmelaufschläge mit Klettverschluss | Verstellbarer Gummizug im Saum | Weiches, extrem dehnfähiges Material | Verdeckte, wasserdichte Kapuze mit Innenfutter und Kinnschutz mit Klettverschluss, Sichtschutz und verstellbarem Kordelzug | Schulterbereich und Ärmelaufschläge aus Ripstop für erhöhte Stabilität und Beständigkeit | Extra stabiler, nahtloser Schulterbereich für optimale Wasserableitung | Reflektierende Paspelierung an den Schultern und Ärmeln | Veredelungszugang: Verdeckter Reißverschluss im Brustbereich auf der linken Seite

Farbe	Größen	1	ab 10	ab 100
Coloured	XS - 3XL	73,66	68,90	66,05









RT124 | R124X Ripstop Soft Shell Workwear Jacket With Cordura Panels

Außen: 93% Polyester / 7% Elasthan, Mittelschicht: 100% Polyurethan, Innen: 100% Polyester

S, M, L, XL, XXL, 3XL, 4XL

340 g/m² Result WORK-GUARD

BLACK | GREY/BLACK | NAVY/BLACK | ROYAL/BLACK

Wasserdicht (Verbundmaterial) bis 8.000 mm, atmungsaktiv (1.000 g/m² / 24h) und winddicht | 3-lagiges Softshell-Material (340 g/m²), Verbundmaterial wasserdicht bis 8.000 mm | Weiches, extrem dehnfähiges Material | Durchgehender YKK-Reißverschluss an der Vorderseite | Zwei geräumige Taschen an der Vorderseite, eine Brusttasche und eine Ärmeltasche | Schulterbereich und Ellenbogenverstärkung aus robustem Cordura® für noch mehr Stabilität und Beständigkeit | Außenschicht: 93% Polyester und 7% Elasthan | Mittelschicht: Thermoplastische Polyurethan-Membran | Innenschicht: Microfleece für noch mehr Wärme | Dekorativer Paspelbesatz am vorderen und hinteren Schulterbereich mit Reflektionsmaterial von 3M™ Scotchlite | Extra stabiler, nahtloser Schulterbereich für optimale Wasserableitung | Verstellbarer Gummizug im Saum | Windschutzleiste innen |

Farbe	Größen	1	ab 10	ab 100
Coloured	S - 4XL	59,38	54,62	52,36











RG651 | TRA651 Sandstorm Workwear Softshell

94% Polyester / 6% Elasthan

S, M, L, XL, XXL, 3XL

290 g/m² Regatta Professional

BLACK/BLACK | NAVY/BLACK

Strapazierfähiges Softshell-Material aus gewebtem Stretch-Ripstop mit wärmender Innenseite | Langlebige, wasserabweisende ATL-Beschichtung | Durazone-Polyamid-Einsätze an besonders beanspruchten Partien zur zusätzlichen Verstärkung und für höchste Strapazierfähigkeit | Reißverschlussabdeckung innen | Verstellbare Bündchen mit Kautschuk-Laschen | Zwei tief angesetzte Reißverschluss-Taschen und eine Reißverschluss-Brusttasche | Verstellbarer Gummizug im Saum | Reflektierender Besatz an Front- und Rückseite |

Farbe	Größen	1	ab 16	ab 160
Coloured	S - 3XL	91,51	83,18	77,59









RT909 | R909X 3-Layer Recycled Printable Hooded Casual Softshell Jacket

100% Polyester

XS, S, M, L, XL, XXL, 3XL, 4XL

300 g/m² Result Genuine Recycled

BLACK/BLACK | NAVY/NAVY | ORANGE/NAVY

Stoff: 3-lagiges Verbundmaterial mit 300 g/m², Obermaterial: 100% recycelter Polyester; Mittelschicht: wasserdichte (8000 mm), atmungsaktive (1000 g) und winddichte TPU-Membran; Innenschicht: 100% recycelter Polyester-Strick | Noch wasserabweisender, atmungsaktiver (1000 g) und winddichter | Durchgehender Reißverschluss vorne mit Windschutzleiste innen und Kinnschutz | Brust- und Seitentaschen mit Reißverschluss | Elastisches Ärmelbündchen mit Daumenschlaufe | Verlängerter Rücken | Integrierte Kapuze | Aufhänger | Veredelungszugang: offener Saum | Hergestellt aus 19 Plastikflaschen (1 Liter) | Recyclingstoff aus umweltfreundlichen Materialien, hergestellt aus recycelten Plastikflaschen und Industrieabfällen | Recycling-fähige Kartons und biologisch abbaubare Taschen

Farbe	Größen	1	ab 10	ab 100
Coloured	XS - 4XL	48,91	45,10	43,20











RT23 | R023X Management Coat

100% Polyester

S, M, L, XL, XXL, 3XL

Result WORK-GUARD

BLACK | NAVY

Wind- und wasserdicht (1.600 mm) | Außenseite: 190T Polyester mit PVC-Beschichtung | Wärmeschutz: 140 g/m² Polyesterwattierung | Futter: 190T Polyester im Diamantstepp | Verdeckte Kapuze im Kragen mit verstellbarem Kordelzug | Windschutzleiste mit Druckknöpfen, versiegelte Nähte | Durchgehender Front-Reißverschluss | Zwei geräumige Vordertaschen, eine Innentasche und eine Handy-Innentasche | 50 mm breite, aufgenähte Reflexstreifen | Der Hersteller gewährleistet die Reflektionseigenschaft gemäß EN-Norm für 25 Waschgänge bei 40°C |

Farbe	Größen	1	ab 10	ab 100
Coloured	S - 3XL	50,46	46,53	44,63











RT455M | R455M Men´s Treble Stitch Softshell Jacket

Außen: 93% Polyester / 7% Elasthan, Innen: 100% Polyester

S, M, L, XL, XXL, 3XL, 4XL

320 g/m² Result WORK-GUARD

BLACK NAVY

3-lagiger Verbundstoff bestehend aus Außenschicht: 93% Polyester / 7% Elasthan; Mittelschicht: wasserdichte 8000 mm, atmungsaktiv 3000 g und winddichte TPU Membran; Innenschicht: 100% Polyester Microfleece | Winddicht und Wasserabweisend | Dekorative und strapazierfähige Nähte | Durchgehender, robuster YKK- Reißverschluss vorne | YKK- Reißverschluss-Taschen | Stehkragen | Halbmondpasse im Nacken | Aufhänger

Farbe	Größen	1	ab 15	ab 150
Coloured	S - 4XL	46,41	42,72	40,94











RT455F | R455F Women´s Treble Stitch Softshell Jacket

Außen: 93% Polyester / 7% Elasthan, Innen: 100% Polyester

XS, S, M, L, XL, XXL

320 g/m² Result WORK-GUARD

BLACK NAVY

3-lagiger Verbundstoff bestehend aus Außenschicht: 93% Polyester / 7% Elasthan; Mittelschicht: wasserdichte 8000 mm, atmungsaktiv 3000 g und winddichte TPU Membran; Innenschicht: 100% Polyester Microfleece | Winddicht und Wasserabweisend | Dekorative und strapazierfähige Nähte | Durchgehender, robuster YKK- Reißverschluss vorne | Taillierte Passform | YKK- Reißverschluss-Taschen | Stehkragen | Halbmondpasse im Nacken | Aufhänger

Farbe	Größen	1	ab 15	ab 150
Coloured	XS - XXL	46,41	42,72	40,94











RT305 | R305X Vostex Long Coat

100% Polyester

S, M, L, XL, XXL, 3XL, 4XL

Result WORK-GUARD

BLACK

Außen: 300D Oxford Polyester mit PVC Beschichtung | Füllung: Polyester | Futter: 210T Polyester-Taft | Wasserdicht (2.000 mm) | Windproof | Hochwertiger, durchgehender 2–Wege-Reißverschluss vorne | Windschutzleiste mit Druckknopf und Klettverschluss | Verstellbare, abnehmbare Kapuze | Verstellbarer Gummizug im Saum | Aufgesetzte Tasche vorne mit Klettverschluss und seitlichen Handwärmer-Taschen, Brusttaschen innen und außen | Komplett verschweißte Nähte | Ärmelbündchen mit Klettverschluss außen und gerippten Bündchen innen | Reflektierende Paspelierung | Rauten-Steppfutter | Kontrast-Paspelierung aus Dobby Material | Austauschbare Reißverschluss-Anhänger an allen Reißverschlüssen | Weicher, mit Trikotgewebe gefütterter Kragen | Anhänger |

Farbe	Größen	1	ab 10 (XXL ab 8)	ab 100 (XXL ab 80)
Black	S - XL	95,08	90,32	86,63
Black	XXL - 4XL	95,08	90,32	86,63











RT71 | R071X Zip Sleeve Heavy Duty Jacket

100% Polyester

S, M, L, XL, XXL, 3XL

Result WORK-GUARD

GREY/BLACK NAVY/NAVY RED/NAVY ROYAL/NAVY TAN/BLACK

Spritzwasserabweisend und winddicht | Außen: 600D schweres Oxford Polyester mit PU-Beschichtung | Wärmeschutz: 160 g/m² Polyesterfaser | Futter: 100 % Polyester 190T | Abnehmbare Ärmel mit Reißverschluss | Kragen mit Innenfutter aus Active Fleece von RESULT® | Verstärkte Nähte an Taschen und stark beanspruchten Stellen | Durchgehender Front-Reißverschluss | Zwei geräumige Taschen an der Vorderseite, zwei Brusttaschen mit zwei Stifthaltern, eine Ärmeltasche mit drei Stifthaltern, eine Handytasche, zwei Innentaschen und eine große Netztasche | Zwei D-Ringe (einer verdeckt) | Kabelschlaufen für Kopfhörer | Elastischer Strickbund und Ärmelstrickbündchen | Windschutzleiste mit Knopfverschluss, dekorativer Paspelbesatz an Vorder- und Rückseite und Ärmeln mit Reflektions-Material von 3M™ Scotchlite™ | Veredelungszugänge: Verdeckte Reißverschlüsse an der Rückseite innen und im linken Brustbereich

Farbe	Größen	1	ab 10	ab 100
Tan/Black	S - 3XL	38,72	36,34	34,87
Coloured	S - 3XL	77,47	72,71	69,73

*Preise lagen bei Drucklegung nicht vor.









RT72 | R072X Heavy Duty Combo Coat

Außen + Wärmeschutz: 100% Polyester, Futter: Oberer Rumpf: 100% Polyester und unterer Rumpf: 100% Nylon

S, M, L, XL, XXL, 3XL

Result WORK-GUARD

BOTTLE GREEN/BLACK | GREY/BLACK | NAVY/NAVY | ROYAL/NAVY

Wasserabweisend und winddicht | Außen: 600D schweres Oxford Polyester mit PU-Beschichtung | Futter: Oberer Rumpf aus Active Fleece von RESULT® und unterer Rumpf aus 190T Nylon-Taft | Wärmeschutz: 160 g/m² Polyesterfaser | Verstärkte Nähte an Taschen und stark beanspruchten Stellen | Durchgehender Front-Reißverschluss | Zwei geräumige Taschen an der Vorderseite, zwei Brusttaschen mit zwei Stifthaltern, eine Ärmeltasche mit drei Stifthaltern, eine Handytasche, zwei Innentaschen und eine große Netztasche | Zwei D-Ringe (einer verdeckt) | Kabelschlaufen für Kopfhörer | Elastische Bündchen mit verstellbarem Klettverschluss | Sturmpatte mit Nietenverschluss | Dekorativer Paspelbesatz an Vorder- und Rückseite und Ärmeln mit Reflektions-Material von 3M™ Scotchlite™ | Veredelungszugänge: Verdeckte Reißverschlüsse an der Rückseite innen und im linken Brustbereich |

Farbe	Größen	1	ab 10	ab 100
Coloured	S - 3XL	89,37	84,61	80,92

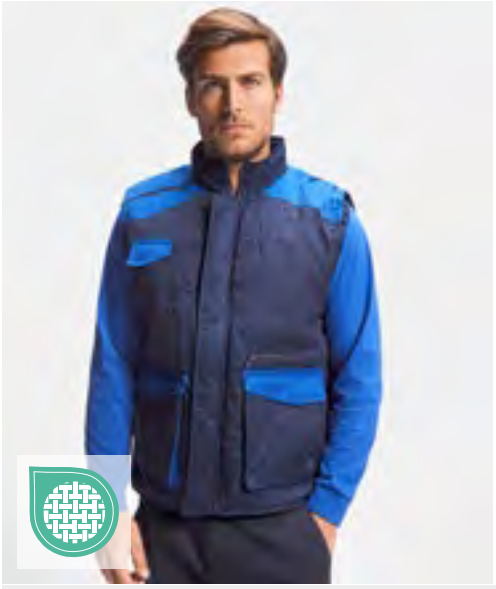







RY8414 | CQ8414 Multipocket Vest Armada

80% Polyester / 20% Baumwolle

S, M, L, XL, XXL, 3XL

370 g/m²

Roly Workwear

BLACK 02/RED 60 | LEAD 23/BLACK 02 | LEAD 23/ORANGE 31 | NAVY BLUE 55/ROYAL BLUE 05

Twill | Frontreißverschluss mit Klettverschluss | Windstopper in den Bündchen | Rechte Außentasche für das Handy mit Patte und Klettverschluss | Zwei plissierte Fronttaschen mit Patte und Klettverschluss | Zwei Stifttaschen | Innentasche mit Klettverschluss | Reißverschlusstasche | Verstärktes Rückenpatte | Flexibele Weitenregulierung | Kontrastierende Schultereinsätze und mit Details | Herausreißbares Label

Farbe	Größen	1	ab 20	ab 200
Coloured	S - 3XL	35,70	31,94	30,73









JN1867 | JN1867 Hybrid Workwear Vest

Oberstoff: 96% Polyester / 4% Elasthan, Oberstoff 2: 88% Polyamid / 12% Elasthan, Wattierung: 100% Polyester

XS, S, M, L, XL, XXL, 3XL, 4XL, 5XL, 6XL

360 g/m²

James&Nicholson

CARBON/BLACK | NAVY/NAVY

2-Lagen Softshellmaterial mit Sherpa-Innenseite | Passe im Vorder- und Rückenteil uni für einfaches Bedrucken oder Besticken | Wasser und schmutzabweisend durch BIONIC-FINISH®ECO | Durchgehend unterlegter Reißverschluss | Stehkragen mit Kinnschutz | Elastisches Bündchen am Saum | Seitentaschen und Brusttasche mit Reißverschluss, 2 Innentaschen | Reflexelemente (keine Schutzfunktion/keine PSA) im Vorder- und Rückenteil | Reißverschlüsse: YKK

Farbe	Größen	1	ab 25 (5XL ab 10)	ab 250 (5XL ab 100)
Coloured	XS - 3XL	82,71	77,11	75,09
Coloured	4XL	91,27	85,20	82,94
Coloured	5XL - 6XL	91,27	85,20	82,94







RG803 | TRA803 Steller Bodywarmer

100% Polyester

S, M, L, XL, XXL, 3XL

100 g/m²

Regatta Professional

BLACK

100% Polyester-Ripstop mit PU-Beschichtung | Taft-Futter | Warmes Baumwoll-Taschenfutter | Thermo-Guard-Wärmeschutz | Zwei aufgesetzte Taschen mit seitlichem Zugriff zum Händewärmen | Zwei zusätzliche, tief angesetzte Reißverschluss-Taschen | Tasche für Handy und Stifte | Eine Reißverschluss-Brusttasche | Innentasche | Innenliegender Veredelungszugang mit Reißverschluss

Farbe	Größen	1	ab 12	ab 120
Black	S - 3XL	65,33	59,38	55,45









RG898 | TRA898 Northdale Insulated Bodywarmer

100% Polyester

S, M, L, XL, XXL, 3XL

Regatta Professional

BLACK | NAVY

Strapazierfähiges 300D-Polyestermaterial mit DWR-Beschichtung und 100% recycelter Warmloft-Isolierung | Innenfutter aus Polyester mit aufgedrucktem Hahnentrittmuster und gerippte Krageninnenseite | Mehrere Taschen, einschließlich 12-Zoll-Laptop-/Tablet-Tasche | Anpassbarer Saum und verdeckter Veredelungszugang mit Reißverschluss

Farbe	Größen	1	ab 8	ab 80
Coloured	S - 3XL	78,42	71,28	66,52









RT127 | R127X **Lance Ripstop Bodywarmer**

100% Polyester

S, M, L, XL, XXL, 3XL

Result WORK-GUARD

BLACK | BOTTLE GREEN | NAVY | RED | ROYAL

Außen: Polyester Ripstop mit PVC-Beschichtung | Futter: 100% Polyester | Spritzwasserabweisend und winddicht | Wärmeschutz: 180 g/m² Polyester | Doppelt gesteppte Nähte | Durchgehender Reißverschluss und Windschutzleiste mit Druckknöpfen | Zwei Taschen an der Vorderseite mit Dreifach-Zugang, Brusttasche, Handytasche und Innentasche | Weiter Armausschnitt mit elastischen Bündchen | Längere Rückseite mit elastischer Partie im Hüftbereich | Durchgehender Reißverschluss an der Vorderseite und Windbremse mit Knopfverschluss

Farbe	Größen	1	ab 20	ab 200
Coloured	S - 3XL	47,84	44,15	42,36









RT306 | R306X **Vostex Bodywarmer**

100% Polyester

S, M, L, XL, XXL, 3XL, 4XL

Result WORK-GUARD

BLACK

Außen: 300D Oxford Polyester mit PVC Beschichtung | Füllung: Polyester | Futter: 210T Polyester-Taft | Wasserdicht bis 2.000 mm (Nur das Hauptgewebe) | Windproof | Hochwertiger, durchgehender 2–Wege-Reißverschluss vorne | Windschutzleiste innen | Aufgesetzte Tasche vorne mit Klettverschluss und seitlichen Handwärmer-Taschen, Brusttasche innen und Brusttasche mit Reißverschluss außen | Weiter Armausschnitt mit elastischen Bündchen | Verstärkte, kritische Nähte | Reflektierende Paspelierung | Rauten-Steppfutter | Kontrast-Paspelierung aus Dobby Material | Austauschbare Reißverschluss-Anhänger an allen Reißverschlüssen | Weicher, mit Trikotgewebe gefütterter Kragen | Anhänger |

Farbe	Größen	1	ab 10 (XXL ab 8)	ab 100 (XXL ab 80)
Black	S - XL	61,76	57,00	54,62
Black	XXL - 4XL	61,76	57,00	54,62









LP80500 | 80500 **Bodywarmer Zenith Pro**

65% Polyester / 35% Baumwolle

S, M, L, XL, XXL, 3XL, 4XL

240 g/m² SOL´S

BLACK | BUGATTI BLUE | DARK GREY (SOLID) | NAVY

Unisex-Workwear-Bodywarmer | Sechs Taschen, inklusive einer Handytasche und einer Innentasche | Taschenklappen mit Reflektions-Streifen | Drei Stifttaschen | Integrierter, schwarzer Reißverschluss |

Farbe	Größen	1	ab 25	ab 250
Coloured	S - 4XL	54,12	45,84	42,86









LP80503 | 80503 **Bodywarmer Equinox Pro**

65% Polyester / 35% Baumwolle, Füllung: 100% Polyester

S, M, L, XL, XXL, 3XL, 4XL, 5XL

SOL´S

BLACK | BOTTLE GREEN | DARK GREY (SOLID) | NAVY

Mandarin-Kragen mit Druckknöpfen | Verdeckte Reißverschluss-Leiste mit Druckknöpfen und Klettverschluss | Sieben Taschen, inklusive einer Innentasche, elastische Einsätze an beiden Seiten am Rücken

Farbe	Größen	1	ab 15	ab 150
Coloured	S - 5XL	51,22	43,41	40,58



Z014 | R-014M-0 **Adults' Heavy Duty Gilet**

Außen: 65% Polyester / 35% Baumwolle, Innen: 100% Polyester

XS, S, M, L, XL, XXL, 3XL, 4XL

Russell

BLACK | BOTTLE GREEN | CONVOY GREY (SOLID) | FRENCH NAVY

Durchgehender Reißverschluss mit Regenblende und elastische Krageneinkerbung | Mit verlängertem Rückenteil | Verdeckte, vertikale Reißverschluss-Vordertaschen mit Innenfutter aus demselben Material | Rechte Brusttasche mit praktischen Unterteilungen | Große Innentasche für Dokumente im DIN A4-Format | Zugang für Veredelungsarbeiten über Reißverschluss auf linker Brustseite | Fleckenabweisende DuPont™ Teflon®-Beschichtung | 150 g-Polyester-Wattierung | Außenmaterial: 260 g/m² | Elastischer Einsatz am Armausschnitt | Verstärkter Aufhänger | Bis 60 °C waschbar | Trocknergeeignet

Farbe	Größen	1	ab 12	ab 120
Coloured	XS - XXL	71,26	64,14	59,86
Coloured	3XL - 4XL	75,57	68,02	63,47

*Preise lagen bei Drucklegung nicht vor.





Z001 | R-001M-0 Poly/Cotton Twill Trousers

65% Polyester / 35% Baumwolle
28, 30, 32, 34, 36, 38, 40, 42, 44, 46, 48 Inch / Länge: 32, 34 Inch
245 g/m² Russell

BLACK | CONVOY GREY (SOLID) | FRENCH NAVY

Angegebene Größen entsprechen Jeans-Größen | Elastischer Taillenbund für bequemen Sitz | Cargotasche am rechten Bein | Zwei Gesäßtaschen mit Patten | Handytasche

Farbe	Größen	1	ab 12	ab 120
Coloured	28/32 - 48/34	55,91	50,34	46,98





Z015 | R-015M-0 Heavy Duty Trousers

65% Polyester / 35% Baumwolle
Taillenumfang: 28, 30, 32, 34, 36, 38, 40, 42, 44, 46, 48 Inch / Beinlängen: 30, 32 und 34 Inch
260 g/m² Russell

BLACK | CONVOY GREY (SOLID) | FRENCH NAVY

Angegebene Größen entsprechen Jeans-Größen | Fleckenabweisende DuPont™ Teflon®-Beschichtung |YKK Reißverschluss | Dreifachnähte an Innenbein und Taschenöffnungen | Handy-Innentasche unter Taillenbund und andere praktische Taschen | Verstärktes Gesäßteil | Cargotaschen an beiden Beinen, rechts mit praktischen Unterteilungen | Innen-Einschubtaschen für Kniepolster bis 21 x 15 cm Größe | Bis 60 °C waschbar | Trocknergeeignet

Farbe	Größen	1	ab 12	ab 120
Coloured	28/30 - 48/34	79,33	71,40	66,64





RY9400 | FR9400 Trousers Ranger

98% Baumwolle / 2% Karbonfaser
38, 40, 42, 44, 46, 48, 50, 52, 54, 56, 58, 60 (DE)
360 g/m² Roly Workwear

NAVY BLUE 55

98% Baumwolle / 2% Karbonfaser, Twill | Lange Hose aus schwer entflammbarem Gewebe mit verstellbarem Bund hinten | Zwei Fronttaschen | Gesäß- und Seitentaschen mit Patte und Klettverschluss | Schutz gegen Hitze und Flammen | Elektrostatisch | Schutz gegen die thermischen Risiken eines Lichtbogens | Schutz bei Schweißarbeiten | Herausreißbares Label | Dies ist ein Artikel zur Persönlichen Schutzausrüstung (PSA). Gemäß EU-Verordnung 2016/425 über persönliche Schutzausrüstung ist eine EU-Konformitätserklärung seitens des Herstellers Pflicht. Diese stellen wir Ihnen auf Anfrage gerne zur Verfügung.

Farbe	Größen	1	ab 25	ab 250
Navy Blue 55	38 - 60	68,00	60,86	58,52





RY8408 | PA8408 Trousers Trooper

65% Polyester / 33% Baumwolle / 2% Elasthan
38, 40, 42, 44, 46, 48, 50, 52, 54, 56, 58, 60 (DE)
250 g/m² Roly Workwear

BLACK 02/RED 60 | LEAD 23/BLACK 02
LEAD 23/ORANGE 31 | NAVY BLUE 55/ROYAL BLUE 05

Twill | Bequemer und flexibler Stoff | Elastischer Bund hinten | Kontrastierende Gürtelschlaufen, Klappen, Falten und Besätze | Zwei Fronttaschen | Zwei Gesäßtaschen mit Klappe und Klettverschluss | Zwei plissierte Seitentaschen mit Patte und Klettverschluss

Farbe	Größen	1	ab 25	ab 250
Coloured	38 - 60	37,77	33,80	32,51





RY8402 | PA8402 Raptor Multipocket Jeans

78% Baumwolle / 20% Polyester / 2% Elasthan
36, 38, 40, 42, 44, 46, 48, 50, 52, 54, 56, 58, 60 (DE)
370 g/m² Roly Workwear

BLUE JEANS 143

Denim-Hose mit mehreren Taschen | Reißverschluss und Knopfleiste aus Metall | Taillenbund mit Gürtelschlaufen | Linke Seitentasche mit Zwickel, Patte und Klettverschluss | Linke Seitentasche mit Reißverschluss | Doppelte schmale Seitentasche rechts | Die Innennähte sind leicht nach vorne gezogen | Kontrastnähte

Farbe	Größen	1	ab 20	ab 200
Blue Jeans 143	36 - 60	38,91	34,82	33,51





RG5100 | TRJ510 Prolite Stretch Trouser

100% Polyester
Bundweite: 30, 32, 33, 34, 36, 38, 40, 42, 44 Inch / Länge: 29 (kurz), 31 (normal), 33 (lang)
190/245 g/m² Regatta Professional

BLACK | NAVY

Gewebtes Stretch-Material mit einer wasserabweisenden DWR-Oberfläche (Durable Water Repellent) | Ripstop-Stretch-Gewebe bis zu den Knien, Sitzeinsätze und Verstärkung am Saum | Teilweise elastischer Bund und hoher Bund hinten | Mehrere Taschen vorne und hinten mit Reißverschluss

Farbe	Größen	1	ab 12	ab 120
Coloured	30/29 - 44/33	78,42	71,28	66,52





RG555 | TRJ555 X-PRO Beacon Waterproof Trouser

100% Polyester

Bundweite: 30, 32, 34, 36, 38, 40, 42, 44 / Länge: 29 (kurz), 31 (normal), 33 (lang)

Regatta Professional

BLACK

Wasserdichtes und atmungsaktives Isotex-10000-Material aus 100% recyceltem Polyester mit 4-Wege-Stretch | Versiegelte Nähte und Innenfutter aus recyceltem Polyester | Teilweise elastischer Bund, speziell geformtes Kniedesign und reflektierendes Druckdetail | Mehrere wasserdichte Reißverschluss-Taschen

Farbe	Größen	1	ab 24	ab 240
Black	30/29 - 44/33	65,33	59,38	55,43





RT310 | R310X Technical Trouser

Hauptmaterial: 65% Polyester / 35% Baumwolle, Kontrastmaterial: 100% Polyester

Taillenumfang: 30, 32, 34, 36, 38, 40, 42, 44, 46 Inch / Beinlänge: 32

270 g/m²

Result WORK-GUARD

GREY/BLACK NAVY/BLACK

Hauptmaterial: 270 g/m² | Kontrastmaterial: 210 g/m² | Windproof | Reißverschluss vorne mit Knopfverschluss | Kniepolstertaschen | 2 Seitentaschen | Handytasche am linken Oberschenkel und Reißverschlusstasche | Multifunktionale Werkzeugtasche | Dehnbund | Gesäßtaschen | Gürtelschlaufen | Verstärkte Nähte an Taschen und stark beanspruchten Stellen | Dreifachnähte | Dekorative, reflektierende Streifen | 5 cm Hosenaufschlag als Verlängerung, wenn notwendig | Waschbar bis 60 °C

Farbe	Größen	1	ab 10	ab 100
Coloured	30/32 - 46/32	59,38	54,62	52,36





RT308 | R308M Action Trousers

65% Polyester / 35% Baumwolle

Bundweite: XS (30), S (32), M (34), L (36), XL (38), XXL (40), 3XL (42), 4XL (44), 5XL (46) Inch / Länge: 32 und 34 Inch

270 g/m²

Result WORK-GUARD

BLACK BOTTLE GREEN GREY NAVY

Windproof | Atmungsaktiv | Reißverschluss vorne mit Knopfverschluss | Wärmende Seitentaschen | Multifunktionale Cargotasche mit Klettverschluss | Dehnbarer Bund | Handytasche | Gürtelschlaufen | Riegelstich zum Verstärken kritischer Belastungspunkte | Nähte mit Zwillingsnadelstich | Gesäßtaschen |

Farbe	Größen	1	ab 20	ab 200
Coloured	30/32 - 46/32	38,56	35,58	34,15





RT308F | R308F Women´s Action Trousers

65% Polyester / 35% Baumwolle

XS, S, M, L, XL, XXL

270 g/m²

Result WORK-GUARD

BLACK

65% Polyester / 35% Baumwoll-Twill | Winddicht und atmungsaktiv | Tasche mit Klettverschluss und reflektierende Paspeln | Kniepolstertaschen mit Gelenknaht | 5 cm Hosenaufschlag als Verlängerung | Nähte mit Zwillingsnadelstich | Reißverschluss vorne mit Knopfverschluss | Verstellbarer Bund aus Trikot | Verstärkte Nähte an stark beanspruchten Stellen | Tiefe Taschen seitlich | Hammerschlaufe | Gürtelschlaufen

Farbe	Größen	1	ab 10	ab 100
Black	XS - XXL	37,49	34,63	33,20





RT470 | R470X Super Stretch Slim Chino

98% Baumwolle / 2% Elasthan

XS, S, M, L, XL, XXL / Beinlänge: 32"; 3XL, 4XL / Beinlänge: 34" ungesäumt

300 g/m²

Result WORK-GUARD

BLACK NAVY

Twill mit gepeachter Oberfläche | Cargo-Mehrzwecktasche vorne mit Klettverschluss | YKK-Reißverschluss vorne mit Knopfverschluss | Riegelstich zum Verstärken kritischer Belastungspunkte | Nähte mit Zwillingsnadelstich | Seitliche Taschen im Westernstil | Gesäßtasche | Dehnbarer Bund | Schmales Bein | Windproof | Bequeme Passform | Strapazierfähige und robuste Oberfläche | 2 Beinlängen mit 2 cm Saum, reg. Länge | Um Wasser zu sparen, stellen wir Ihre Chinos sauber und ungewaschen bereit. Nach dem Waschen fühlt sich der Stoff weicher an und hat einen natürlichen verblassten Look. Um die Farbe und das Tragegefühl dieses Stoffes zu erhalten, waschen Sie das Kleidungsstück mit der Innenseite nach außen und hängen Sie es zum Trocknen auf. |

Farbe	Größen	1	ab 20	ab 200
Coloured	XS - 4XL	41,17	37,96	36,41

*Preise lagen bei Drucklegung nicht vor.









RT473 | R473X Slim Fit Soft Shell Work Trouser

100% Polyester

XS, S, M, L, XL, XXL, 3XL

Result WORK-GUARD

BLACK

260 g/m²; 3-lagiges, verbundenes, mechanisches Garn bestehend aus: Außenschicht: 100% Polyester, Mittelschicht: wasserdichte 8000mm, atmungsaktive 3000g und winddichte TPU Membran, Innenschicht: 100% Polyester, Kniebereich: Oxford Polyester mit PU Beschichtung | Mehrzweck-Cargo-Oberschenkeltasche mit Reißverschluss an der Seite | Verstärkte, speziell geformte Knieeinsätze | Tasche mit Klettverschluss und Gummibesatz | Riegelstich zum Verstärken kritischer Belastungspunkte | YKK-Reißverschluss mit Knopfverschluss | Gehärtete Knöchelabziehblende | Dreifach genähte Nähte | Seitliche Handwärmertaschen | Dehnbarer Bund | Reflektierende Details | Gesäßtaschen | Hammerschlaufe | Zollstocktasche | Gürtelschlaufen | Strapazierfähige und robuste Oberfläche | Dehnbarer Bund für verstellbare Passform und Zugschutz | Veredelungsarten: Stick

Farbe	Größen	1	ab 10	ab 100
Black	XS - 3XL	66,52	61,76	59,14







JN1812 | JN1812 Workwear Stretch-Pants Slim Line

Oberstoff: 65% Polyester / 32% Baumwolle / 3% Elasthan, Oberstoff 2: 94% Polyamid / 6% Elasthan, Besatz: 100% Polyamid

Standardgrößen: 42, 44, 46, 48, 50, 52, 54, 56, 58, 60, 62 / Schlanke Größen: 94, 98, 102, 106, 110 / Untersetzte Größen: 25, 26, 27, 28

260 g/m² James&Nicholson

BLACK/BLACK | BLACK/CARBON | CARBON/BLACK | NAVY/CARBON

Robustes, strapazierfähiges, elastisches Mischgewebe aus recyceltem Polyester, Bio-Baumwolle und Elasthan | Hoher Tragekomfort durch elastische Einsätze | Bund mit Gürtelschlaufen | Mit CORDURA® verstärkte Kniepolstertasche, Gesäßtaschen und Tascheneingriff | Reißfeste Dreifachnaht | Schubtaschen, diverse Werkzeugtaschen | Reißverschluss-Tasche | Zollstocktasche, Stiftefächer, Handytasche | YKK-Reißverschlüsse

Farbe	Größen	1	ab 20 (62 ab 10)	ab 200 (62 ab 100)
Coloured	25 - 102	108,65	101,39	98,65
Coloured	106 - 110	108,65	101,39	98,65
Coloured	58 - 60	117,93	110,08	107,10
Coloured	62 - 64	117,93	110,08	107,10









JN1813 | JN1813 Workwear Pants 4-Way Stretch Slim Line

73% Polyamid / 17% Baumwolle / 10% Elasthan

Standardgrößen: 42, 44, 46, 48, 50, 52, 54, 56, 58, 60, 62 / Schlanke Größen: 94, 98, 102, 106, 110 / Untersetzte Größen: 25, 26, 27, 28

205 g/m² James&Nicholson

BLACK | CARBON | NAVY

Strapazierfähiger, elastischer 4-Wege-Stretch mit hohem Elasthan-Anteil für optimale Passform und Bewegungsfreiheit | Bund mit Gürtelschlaufen | Mit CORDURA® verstärkte, ergonomisch geformte Kniepolstertasche | Reißfeste Dreifachnaht | Schubtaschen, diverse Werkzeugtaschen | Zollstocktasche, Stiftefächer | Eine Tasche mit Reißverschluss | YKK-Reißverschlüsse

Farbe	Größen	1	ab 20 (62 ab 10)	ab 200 (62 ab 100)
Coloured	25 - 56	144,94	135,30	131,61
Coloured	94 - 110	144,94	135,30	131,61
Coloured	58 - 60	157,91	147,44	143,51
Coloured	62 - 64	157,91	147,44	143,51









JN877 | JN877 Workwear Cargo Pants

64% Polyester / 33% Baumwolle / 3% Elasthan

Standardgrößen: 42, 44, 46, 48, 50, 52, 54, 56, 58, 60, 62, 64, 66, 68 / Schlanke Größen: 94, 98, 102, 106, 110 / Untersetzte Größen: 25, 26, 27, 28

280 g/m² James&Nicholson

BLACK | NAVY

Cargo-Hose für Beruf und Freizeit | Robustes, strapazierfähiges, bequemes Mischgewebe mit BIONIC FINISH®ECO-Ausrüstung | Bund mit Gürtelschlaufen | Reißfeste Dreifachnaht | Zwei Schubtaschen und zwei Gesäßtaschen | Zwei Cargotaschen mit Zollstocktasche, Handytasche, Stiftefach | YKK Reißverschluss | Bis 60 °C waschbar | Trocknergeeignet

Farbe	Größen	1	ab 20	ab 200
Coloured	25 - 110	90,56	84,49	82,23
Coloured	58 - 68	99,48	92,94	90,44





RY9404 | FR9404 **Overall Blazer**

98% Baumwolle / 2% Karbonfaser
S, M, L, XL, XXL, 3XL, 4XL
360 g/m² Roly Workwear

NAVY BLUE 55

98% Baumwolle / 2% Karbonfaser, Twill | Overall aus schwer entflammbarem Gewebe | Frontleiste mit Reißverschluss und Klettverschluss | Brusttasche links, zwei Seitentaschen, eine plissierte Seitentasche und eine Gesäßtasche mit Patte und Klettverschluss | Verstellbare Ärmelabschlüsse | Schutz gegen Hitze und Flammen | Elektrostatische Eigenschaften | Schutz gegen die thermischen Risiken von Lichtbögen | Schutz beim Schweißen und ähnlichem | Dies ist ein Artikel zur Persönlichen Schutzausrüstung (PSA). Gemäß EU-Verordnung 2016/425 über persönliche Schutzausrüstung ist eine EU-Konformitätserklärung seitens des Herstellers Pflicht. Diese stellen wir Ihnen auf Anfrage gerne zur Verfügung.

Farbe	Größen	1	ab 15	ab 150
Navy Blue 55	S - 4XL	114,67	102,60	98,70





RT510 | R510X **Recycled Action Overall With Zip Front**

100% Polyester
S, M, L, XL, XXL, 3XL
270 g/m² Result Genuine Recycled

BLACK BOTTLE GREEN NAVY

Recycelter Polyester-Twill | Atmungsaktiv | Windproof | 2-Wege-YKK-Reißverschluss mit äußerer Sturmklappe | Hüfttaschen mit weitem seitlichen Zugang | Aufgesetzte Taschen und Reißverschluss-Taschen hinten | Elastische Einsätze am Bund | Offener Ärmel- und Beinabschluss | Verstärkte Nähte an beanspruchten Stellen | Robust und strapazierfähig | Rückensegment mit Zwickel | Kragen mit Druckknöpfen | Stifttasche am Ärmel | Brusttasche mit Reißverschluss | Zollstock-Tasche | Aufhänger | Ungefüttert | Hergestellt aus hochwertigen und nachhaltigen Garnen aus 100% Alt-Kunststoff aus recycelten Kunststoff-Flaschen als nachhaltige Alternative zu herkömmlichen Garnen | Recycelbar | Hergestellt aus 82 Plastikflaschen (1 Liter)

Farbe	Größen	1	ab 10 (3XL ab 5)	ab 100 (3XL ab 50)
Coloured	S - XXL	64,14	59,38	57,00
Coloured	3XL	64,14	59,38	57,00





LP80302 | 80902 **Workwear Overall Solstice Pro**

65% Polyester / 35% Baumwolle
S (38/40), M (42/44), L (46/48), XL (50/52), XXL (54/56), 3XL (58/60), 4XL (62/64)
240 g/m² SOL´S

BOTTLE GREEN BUGATTI BLUE DARK GREY (SOLID) NAVY

Unisex-Workwear-Overall mit einfachem Reißverschluss | Zehn Taschen - Taschen mit Klappe und Reflektions-Streifen | Einschub für Kniepads LP80601 außen | Dehnbund und Komfortfalten am Rücken | 2-Wege-Reißverschluss

Farbe	Größen	1	ab 20	ab 200
Coloured	S - 4XL	92,27	78,18	73,09





LP80901 | 80901 **Workwear Overall Jupiter Pro**

65% Polyester / 35% Baumwolle
S (38/40), M (42/44), L (46/48), XL (50/52), XXL (54/56), 3XL (58/60), 4XL (62/64)
240 g/m² SOL´S

BUGATTI BLUE DARK GREY (SOLID) GREEN PRO

Mandarin-Kragen | Sechs Taschen | Integrierter weißer Doppel-Reißverschluss | Dehnbund am Rücken | Komfortfalten am Rücken

Farbe	Größen	1	ab 20	ab 200
Coloured	S - 4XL	89,04	75,42	70,54





JN875 | JN875 **Workwear Stretch-Jeans**

85% Baumwolle / 13% Polyester / 2% Elasthan, Besatz: 100% Polyamid
Standardgrößen: 42, 44, 46, 48, 50, 52, 54, 56, 58, 60, 62 / Schlanke Größen: 94, 98, 102, 106, 110 / Untersetzte Größen: 25, 26, 27, 28
James&Nicholson

BLACK DENIM BLUE DENIM

Robuste Denim-Qualität aus Bio-Baumwolle und recyceltem Polyester mit Elasthan-Anteil, bequeme Passform | Bund mit Gürtelschlaufen | Mit Cordura® verstärke Kniepolstertasche | Reißfeste Dreifachnaht | Zwei Schubtaschen mit Münzfach | Zwei Gesäßtaschen | Diverse Werkzeugtaschen, Zollstocktasche, Stiftefächer, Handytasche | YKK Reißverschluss

Farbe	Größen	1	ab 20 (62 ab 10)	ab 200 (62 ab 100)
Coloured	25 - 102	108,65	101,39	98,65
Coloured	106 - 110	108,65	101,39	98,65
Coloured	58 - 60	117,93	110,08	107,10
Coloured	62 - 64	117,93	110,08	107,10

*Preise lagen bei Drucklegung nicht vor.





RT511 | R511X Recycled Work-Guard Utility Trouser

65% Polyester / 35% Baumwolle

S, M, L, XL, XXL, 3XL, 4XL, 5XL

240 g/m² Result Genuine Recycled

BLACK NAVY

Material: 240 g/m² 65% recycelter Polyester / 35% Baumwoll-Twill | Atmungsaktiv | Windproof | Sechs Taschen, einschließlich Cargo- und Gesäßtaschen mit Klettverschluss | Dehnbarer Bund für verstellbare Passform und Zugschutz | Dreifachnaht an allen kritischen Nähten | Riegelstich zum Verstärken kritischer Belastungspunkte | Reißverschluss vorne mit Knopfverschluss | Gürtelschlaufen | Cut-away-Label | Hergestellt aus zehn Plastikflaschen (1 Liter) | Recyclingstoff aus umweltfreundlichen Materialien, hergestellt aus recycelten Plastikflaschen und Industrieabfällen | Recycling-fähige Kartons und biologisch abbaubare Taschen | Recycelbar

Farbe	Größen	1	ab 20 (3XL ab 10)	ab 200 (3XL ab 100)
Coloured	S - XXL	25,70	23,68	22,73
Coloured	3XL - 5XL	27,01	24,87	23,80



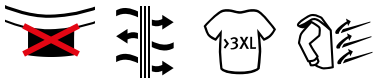

RT512 | R512X Recycled Work-Guard Utility Shorts

65% Polyester / 35% Baumwolle

S, M, L, XL, XXL, 3XL, 4XL, 5XL

240 g/m² Result Genuine Recycled

BLACK NAVY

Material: 240 g/m² 65% recycelter Polyester / 35% Baumwoll-Twill | Atmungsaktiv | Windproof | Sechs Taschen, einschließlich Cargo- und Gesäßtaschen mit Klettverschluss | Dehnbarer Bund für verstellbare Passform und Zugschutz | Dreifachnaht an allen kritischen Nähten | Riegelstich zum Verstärken kritischer Belastungspunkte | Reißverschluss vorne mit Knopfverschluss | Gürtelschlaufen | Cut-away-Label | Hergestellt aus sieben Plastikflaschen (1 Liter) | Recyclingstoff aus umweltfreundlichen Materialien, hergestellt aus recycelten Plastikflaschen und Industrieabfällen | Recycling-fähige Kartons und biologisch abbaubare Taschen | Recycelbar

Farbe	Größen	1	ab 20 (3XL ab 10)	ab 200 (3XL ab 100)
Coloured	S - XXL	22,37	20,23	19,40
Coloured	3XL - 5XL	23,09	20,83	19,99







RT471 | R471X Super Stretch Slim Chino Shorts

98% Baumwolle / 2% Elasthan

XS, S, M, L, XL, XXL, 3XL

300 g/m² Result WORK-GUARD

BLACK | NAVY

Twill mit gepeachter Oberfläche | Cargo-Mehrzwecktasche vorne mit Klettverschluss | YKK-Reißverschluss vorne mit Knopfverschluss | Riegelstich zum Verstärken kritischer Belastungspunkte | Nähte mit Zwillingsnadelstich | Seitliche Taschen im Westernstil | Gesäßtasche | Dehnbarer Bund | Mit einer Bundfalte vorne | Schmales Bein | Windproof | Bequeme Passform | Strapazierfähige und robuste Oberfläche | Wir stellen Ihnen Chinos sauber und ungewaschen bereit, um Wasser zu sparen. Nach dem Waschen fühlt sich das Gewebe wie Pfirsichhaut an und hat einen natürlichen verblassten Look. Waschen Sie das Kleidungsstück mit der Innenseite nach außen und hängen Sie es zum Trocknen auf. |

Farbe	Größen	1	ab 20	ab 200
Coloured	XS - 3XL	35,46	32,73	31,54







JN1811 | JN1811 Workwear Stretch-Bermuda Slim Line

Oberstoff: 65% Polyester / 32% Baumwolle / 3% Elasthan, Oberstoff 2: 94% Polyamid / 6% Elasthan, Besatz: 100% Polyamid

42, 44, 46, 48, 50, 52, 54, 56

260 g/m² James&Nicholson

BLACK/BLACK | BLACK/CARBON | CARBON/BLACK | NAVY/CARBON

Robustes, strapazierfähiges, elastisches Mischgewebe aus recyceltem Polyester, Bio-Baumwolle und Elasthan | Hoher Tragekomfort durch elastische Einsätze | Bund mit Gürtelschlaufen | Mit CORDURA® verstärkte Taschen und Taschen-eingriffe | Reißfeste Dreifachnaht | Schubtaschen, diverse Werkzeugtaschen | Reißverschluss-Tasche | Zollstocktasche, Stiftefächer, Handytasche | YKK-Reißverschlüsse

Farbe	Größen	1	ab 20	ab 200
Coloured	42 - 56	72,11	67,35	65,45







RY8409 | BE8409 Shorts Tahoe

65% Polyester / 33% Baumwolle / 2% Elasthan

S, M, L, XL, XXL, 3XL

250 g/m² Roly Workwear

BLACK 02/RED 60 | LEAD 23/BLACK 02 | LEAD 23/ORANGE 31 | NAVY BLUE 55/ROYAL BLUE 05

Twill | Bequemer und elastischer Stoff | Kontrastierende Gürtelschlaufen, Klappen, Falten und Besätze | Elastischer Bund hinten | Zwei Fronttaschen | Zwei Gesäßtaschen mit Klappe und Klettverschluss | Zwei plissierte Seitentaschen mit Patte und Klettverschluss

Farbe	Größen	1	ab 50	ab 500
Coloured	S - 3XL	29,16	26,08	25,09







RG3890 | TRJ389 Men´s Pro Cargo Short

65% Polyester / 35% Baumwolle

28, 30, 32, 33, 34, 36, 38, 40, 42, 44, 46 Inch

245 g/m² Regatta Professional

BLACK | NAVY

Strapazierfähiges Polyester- / Baumwoll-Twillgewebe mit wasserabweisender Oberfläche | Mehrere Taschen | Teilelastischer Taillenbund | Dreifachnähte mit verstärktem Schritt

Farbe	Größen	1	ab 16	ab 160
Coloured	28 - 46	39,15	35,58	33,20







Z002 | R-002M-0 Poly/Cotton Twill Shorts

65% Polyester / 35% Baumwolle

28, 30, 32, 34, 36, 38, 40, 42, 44, 46, 48 Inch

245 g/m² Russell

BLACK | CONVOY GREY (SOLID) | FRENCH NAVY

Angegebene Größen entsprechen Jeans-Größen | Cargotasche am rechten Bein | Zwei Gesäßtaschen mit Patten | Elastischer Taillenbund für bequemen Sitz | Handytasche | Twill-Stoff

Farbe	Größen	1	ab 12	ab 120
Coloured	28 - 48	51,67	46,53	43,41

*Preise lagen bei Drucklegung nicht vor.









RT339 | R339X Blackwatch Safety Boot

40 (6), 41 (7), 42 (8), 43 (9), 44.5 (10), 46 (11), 47 (12)

Result WORK-GUARD

BLACK/SILVER

Zwischensohle aus Verbundmaterial zum Schutz des Fußes beim Auftreten | Knöchelverstärkung, Schaft und Zunge gepolstert | Abfederung im Fersenbereich | Rutschhemmendes Sohlenprofil | Flaschengrüne Verzierung | Reflektierende Details | Antistatisch | Überkappe | Zugschlaufe | CE EN 203445:2011 S3 SRC | Atmungsaktiv | Wasserabweisend | Obermaterial: Nubukleder und Mesh / Zwischensohle: Verbundmaterial / Sohle: EVA / Gummi / Zehenkappe: Stahl | Dies ist ein Artikel zur Persönlichen Schutzausrüstung (PSA). Gemäß EU-Verordnung 2016/425 über persönliche Schutzausrüstung ist eine EU-Konformitätserklärung seitens des Herstellers Pflicht. Diese stellen wir Ihnen auf Anfrage gerne zur Verfügung.

Farbe	Größen	1	ab 8	ab 80
Black/Silver	40 - 47	90,32	85,56	81,99







RT340 | R340X Defence Safety Boot

40 (6), 41 (7), 42 (8), 43 (9), 44.5 (10), 46 (11), 47 (12), 48 (13)

Result WORK-GUARD

BLACK

Zugelassen gemäß EN 20345:2011 S1P SRA | S1P-SRA-Sicherheitsschuh | Zehenkappe und Zwischensohle aus Stahl | Schwarze Ösen mit metallischem Glanz | Schnürsenkel: All Orange, Ersatzschnürsenkel in Orange / Black und All Black werden im Karton mitgeliefert | Obermaterial: Schwarzes, geprägtes Spaltleder | Innenmaterial Knöchel: Innenfutter, schwarzes Mesh | Zehenkappe aus Stahl | Sohle: Black / Orange Dual-Density-PU | Rand: Rasterschwarz, gepolstert | Dies ist ein Artikel zur Persönlichen Schutzausrüstung (PSA). Gemäß EU-Verordnung 2016/425 über persönliche Schutzausrüstung ist eine EU-Konformitätserklärung seitens des Herstellers Pflicht. Diese stellen wir Ihnen auf Anfrage gerne zur Verfügung.

Farbe	Größen	1	ab 8	ab 80
Black	40 - 48	43,79	40,34	38,68





RT459 | R459X Stirling Safety Boot

36 (3), 37 (4), 38 (5), 39 (6), 40 (6½), 41 (7), 42 (8), 43 (9), 44 (10), 45 (11), 46 (12)

Result WORK-GUARD

BLACK/GREY/ORANGE

Zehenkappe: Verbundmaterial, Obermaterial: Nubukleder, Mittelsohle: Verbundmaterial, Sohle: PU mit doppelter Dichte | CE EN 20345:2011 S3 SRC | Antistatisch | Wasserabweisend | Leicht | Zwischensohle aus Verbundmaterial zum Schutz des Fußes beim Auftreten | Gepolsterte Knöchelstütze (Außenmaterial aus PU-Leder) | Abfederung im Fersenbereich | Rutschhemmendes Sohlenprofil | Zehenkappe aus Verbundmaterial | Mesh-Futter | Ölbeständig | Fersenschlaufe | Dies ist ein Artikel zur Persönlichen Schutzausrüstung (PSA). Gemäß EU-Verordnung 2016/425 über persönliche Schutzausrüstung ist eine EU-Konformitätserklärung seitens des Herstellers Pflicht. Diese stellen wir Ihnen auf Anfrage gerne zur Verfügung.

Farbe	Größen	1	ab 8	ab 80
Black/Grey/Orange	36 - 46	71,28	66,52	63,78





RT460 | R460X Kane Safety Dealer Boot

36 (3), 37 (4), 38 (5), 39 (6), 40 (6½), 41 (7), 42 (8), 43 (9), 44 (10), 45 (11), 46 (12)

Result WORK-GUARD

BLACK

Zehenkappe: Stahl, Obermaterial: Leder mit elastischem Seitenpanel, Mittelsohle: Stahl, Sohle: PU mit dualer Dichte und Luftkissen | CE EN 20345:2011 S3 SRC | Antistatisch | Wasserabweisend | Leicht | Teilfütterung mit Mesh, leichte Polsterung | Stahlmittelsohle für Schutz beim Auftreten | Energieabsorption, luftgefedert im Fersenbereich | Seiteneinsätze zur Belüftung | Rutschhemmendes Sohlenprofil | Zehenkappe aus Stahl | Ölbeständig | Fersenzieher | Dies ist ein Artikel zur Persönlichen Schutzausrüstung (PSA). Gemäß EU-Verordnung 2016/425 über persönliche Schutzausrüstung ist eine EU-Konformitätserklärung seitens des Herstellers Pflicht. Diese stellen wir Ihnen auf Anfrage gerne zur Verfügung.

Farbe	Größen	1	ab 8	ab 80
Black	36 - 46	66,52	61,76	59,14



RT348M | R348X Lightweight Safety Trainer

41 (7), 42 (8), 43 (9), 44.5 (10), 46 (11), 47 (12)

Result WORK-GUARD

BLACK

Zugelassen gemäß EN 20345:2011 S1P SRC | S1P-SRC-Sicherheitsschuh | Zehenkappe aus Verbundmaterial | Zwischensohle aus Verbundmaterial | Zehenschutz: PU-Leder | Außensohle: EVA / Gummi | Zunge: gepolstert | Obermaterial: Schwarzes PU-Leder und strapazierfähiges Mesh | Schnürsenkel: Yellow + Ersatzschnürsenkel in Yellow / Black und All Black werden im Karton mitgeliefert | Dies ist ein Artikel zur Persönlichen Schutzausrüstung (PSA). Gemäß EU-Verordnung 2016/425 über persönliche Schutzausrüstung ist eine EU-Konformitätserklärung seitens des Herstellers Pflicht. Diese stellen wir Ihnen auf Anfrage gerne zur Verfügung.

Farbe	Größen	1	ab 8	ab 80
Black	41 - 47	80,80	76,04	72,95



RT456X | R456X All Black Safety Trainer

36 (3), 37 (4), 38 (5), 39 (6), 40 (6,5), 41 (7), 42 (8), 43 (9), 44 (10), 45 (11), 46 (12)

Result WORK-GUARD

BLACK

Obermaterial: thermoplastisches PU - wasserdicht und Schafteinfassung aus Leder; Sohle: PU mit zweifach Verstärkung; Zehenschutz: Stahlkappe | Technische Information: CE EN 20345:2011 SB SRA | Atmungsaktiv und strapazierfähig | Polsterung unter der Schnürung und am Schaft | Abfederung im Fersenbereich | Geformte Kratzkappe aus PU | SRA rutschhemmend | Ersatzeinlegesohle | Zehenkappe aus Stahl | Ölbeständig | Fersenschlaufe | Dies ist ein Artikel zur Persönlichen Schutzausrüstung (PSA). Gemäß EU-Verordnung 2016/425 über persönliche Schutzausrüstung ist eine EU-Konformitätserklärung seitens des Herstellers Pflicht. Diese stellen wir Ihnen auf Anfrage gerne zur Verfügung.

Farbe	Größen	1	ab 8	ab 80
Black	36 - 46	59,38	54,62	52,36



RT458X | R458X Hicks Safety Trainer

41 (7), 42 (8), 43 (9), 44 (10), 45 (11), 46 (12)

Result WORK-GUARD

NEON GREEN/BLACK

Obermaterial: Polyester Netzfutter „Flyknit“ mit Rand aus Wildleder; Sohle: PU mit zweifach Verstärkung; Zehenschutz: Stahlkappe | Technische Information: CE EN 20345:2011 SB SRA | Atmungsaktiv und strapazierfähig | Abfederung im Fersenbereich | SRA rutschhemmend | Polsterung unter der Schnürung und am Schaft | Ersatzeinlegesohle | Zehenkappe aus Stahl | Ölbeständig | Fersenschlaufe | Dies ist ein Artikel zur Persönlichen Schutzausrüstung (PSA). Gemäß EU-Verordnung 2016/425 über persönliche Schutzausrüstung ist eine EU-Konformitätserklärung seitens des Herstellers Pflicht. Diese stellen wir Ihnen auf Anfrage gerne zur Verfügung.

Farbe	Größen	1	ab 8	ab 80
Neon Green/Black	41 - 46	57,00	52,24	49,98



RT457X | R457X Unisex Hardy Safety Trainer

36 (3), 37 (4), 38 (5), 39 (6), 40 (6,5), 41 (7), 42 (8), 43 (9), 44 (10), 45 (11), 46 (12)

Result WORK-GUARD

BLACK/ORANGE NAVY/ORANGE

Obermaterial: Polyester Netzfutter „Flyknit“ mit Rand aus Wildleder; Sohle: PU mit zweifach Verstärkung; Zehenschutz: Stahlkappe | Technische Information: CE EN 20345:2011 SB SRA | Atmungsaktiv und strapazierfähig | Abfederung im Fersenbereich | SRA rutschhemmend | Polsterung unter der Schnürung und am Schaft | Ersatzeinlegesohle | Zehenkappe aus Stahl | Ölbeständig | Fersenschlaufe | Dies ist ein Artikel zur Persönlichen Schutzausrüstung (PSA). Gemäß EU-Verordnung 2016/425 über persönliche Schutzausrüstung ist eine EU-Konformitätserklärung seitens des Herstellers Pflicht. Diese stellen wir Ihnen auf Anfrage gerne zur Verfügung.

Farbe	Größen	1	ab 8	ab 80
Navy/Orange	36 - 46	28,49	26,11	24,99
Black/Orange	36 - 46	57,00	52,24	49,98

*Preise lagen bei Drucklegung nicht vor.











YK003 | ID03 — Reflective ID Arm Bands

Hülle: 100% Polyvinylchlorid, Bänder: 100% Nylon
One Size

YOKO

BLACK | FLUO BLUE | FLUORESCENT GREEN | FLUORESCENT ORANGE | FLUORESCENT PINK | HI-VIS YELLOW | RED | SILVER

Professionelles, strapazierfähiges und wasserdichtes Ausweis-Armband | Tasche für Karten / Ausweise bis 110 x 65 mm | Ausweise können leicht eingeschoben werden und sind klar sichtbar | Verstellbares, gleichfarbiges und elastisches Band, gewährleistet komfortables und sicheres Tragen | Die Ausweistasche ist geeignet für Digitaldruck | Ideal für Rettungsdienste, Sicherheitspersonal, lokale Behörden, Versorgungsunternehmen, Wohltätigkeitsorganisationen, Veranstaltungsorganisatoren und Türkontrollen

Farbe	Größen	1	ab 600	ab 6000
Coloured	110 x 65 mm	5,50	4,88	4,57



KX064 | SB100 — Universal Sweatband For Safety Helmets Frauenfeld

100% Polyester
One Size

Korntex

BLACK

Schweißband für Schutz-Helme | Kompatibel mit allen Korntex Helmen

Farbe	Größen	1	ab 250	ab 2500
Black	One Size	2,78	2,48	2,38



KX065 | KR100 — Universal 2-Point Chin Strap Adliswil For Safety Helmets

100% Polyester
One Size

Korntex

BLACK

2-Punkt Kinnriemen für Schutzhelme | Für einen sicheren Sitz des Helmes | Bietet zusätzlichen Schutz für das Kinn des Trägers | Kompatibel mit allen Korntex Sicherheits-Helmen

Farbe	Größen	1	ab 250	ab 2500
Black	One Size	2,57	2,26	2,19









KX066 | SUN100 — Universal UV-Protection For Helmets/Caps Wohlen

55% Baumwolle / 45% Polyester
One Size

Korntex

SIGNAL ORANGE | SIGNAL YELLOW

UV-Schutz Zubehör für Mützen und Helme | Schützt den Nacken und die Ohren | UV-Lichtschutzfaktor 50+ |

Farbe	Größen	1	ab 100	ab 1000
Coloured	One Size	15,09	13,30	12,80









KX060 | KXHELMET — Premium 6-Point Safety Helmet Grenoble

100% Polyethylen
One Size

Korntex

BLUE | SIGNAL ORANGE | SIGNAL YELLOW | WHITE

Hochwertiger Bau- und Industrie-Schutzhelm | 6-Punkt Textilaufhängung mit Schweißband | Größenverstellbarer moderner Drehverschluss | Integrierte Adaptertaschen an der Seite für die Anbringung von Visieren und Gehörschutz | Integrierte Regenrinne | Mit Barcode ausgestattet | EN 397 | Dies ist ein Artikel zur Persönlichen Schutzausrüstung (PSA). Gemäß EU-Verordnung 2016/425 über persönliche Schutzausrüstung ist eine EU-Konformitätserklärung seitens des Herstellers Pflicht. Die Konformitätserklärung ist auf www.korntex.com verfügbar.

Farbe	Größen	1	ab 12	ab 120
Coloured	One Size	20,87	18,16	17,47







KX063 | KXBHELMET — Basic 6-Point Safety Helmet Le Havre

100% Polyethylen
One Size

Korntex

BLUE | SIGNAL ORANGE | SIGNAL YELLOW | WHITE

Standard Bau- und Industrie-Schutzhelm | 6-Punkt Plastikaufhängung | Integrierte Adaptertaschen an der Seite für die Anbringung von Visieren und Gehörschutz | Integrierte Regenrinne | EN 397 | Dies ist ein Artikel zur Persönlichen Schutzausrüstung (PSA). Gemäß EU-Verordnung 2016/425 über persönliche Schutzausrüstung ist eine EU-Konformitätserklärung seitens des Herstellers Pflicht. Die Konformitätserklärung ist auf www.korntex.com verfügbar.

Farbe	Größen	1	ab 20	ab 200
Coloured	One Size	17,42	15,37	14,78





KX170 | HSVN **Nitrile Gloves Velourised Ankara**

100% Nitril
7, 8, 9, 10, 11

Korntex

GREEN

Nitrilhandschuhe velourisiert | Hervorragender Schutz gegen Chemikalien, Öle und andere Substanzen | Diamant-Grip für einen sicheren und rutschfesten Halt | Baumwollbeflockung auf der Innenseite dient zum zusätzlichen komfort und reduziert Schweißbildung | Zertifiziert nach EN ISO 374-1, EN ISO 374-5 und EN ISO 21420

Farbe	Größen	1	ab 12	ab 120
Green	7 - 11	3,97	3,47	3,33





KX171 | HSBN **Nitrile Coated Cotton Gloves Istanbul**

100% Baumwolle
7, 8, 9, 10, 11

Korntex

YELLOW

Interlock-Baumwollhandschuhe mit großzügiger Nitril-Beschichtung | Handgelenk aus Strick für einen sicheren Sitz und ganzheitlich angenehmes Tragegefühl | Nitril-Beschichtung bietet Schutz vor Chemikalien, Ölen und Lösungsmitteln | Zertifiziert nach EN ISO 21420 und EN388

Farbe	Größen	1	ab 12	ab 120
Yellow	7 - 11	3,19	2,78	2,67





KX155 | HSGS7/10 **Robust Coarse Knitted Working Gloves Bursa**

60% Polyester / 40% Baumwolle, Noppen: 100% Polyvinylchlorid
7, 10

Korntex

ECRU/BLACK ECRU/BLUE

Grobstrick-Handschuh, 7 Gauge | Schutz vor mechanischen Risiken | Sehr gute Passform, sorgt für mehr Feingefühl | Nahtlose Verarbeitung | PVC-Grip-Noppen für einen sicheren Griff | Keine Schweißbildung durch das luftdurchlässige Strickgewebe | Einsetzbar u.a. für leichte Verpackungs- und Sortierarbeiten mit geringem Risiko (hinsichtlich der mechanischen Risiken) und in einer trockenen Umgebung | Zertifiziert nach EN 21420: 2020 Cat. 1 | Farbe des Bündchens: Größe 7 = gelb, Größe 8 = rot, Größe 9 = blau | Handschuhlänge: Größe 7 (S) ca. 21,5 cm, Größe 9 (L) ca. 24 cm | Ausgestattet mit EAN Barcode | Gebrauchsanweisung in allen Amtssprachen der EU | Dies ist ein Artikel zur Persönlichen Schutzausrüstung (PSA). Gemäß EU-Verordnung 2016/425 über persönliche Schutzausrüstung ist eine EU-Konformitätserklärung seitens des Herstellers Pflicht. Die Konformitätserklärung ist auf www.korntex.com verfügbar.

Farbe	Größen	1	ab 240	ab 2400
Coloured	7 - 10	1,95	1,74	1,55





KX157 | HSNIS **Elastic Nitrile Foam Gloves Izmir**

80% Nylon / 20% Elasthan
6, 7, 8, 9, 10, 11

Korntex

BLACK/GREY

Elastischer Nitrilschaum Handschuh, 15 Gauge | Flexibler Handschuh mit sehr guter Handanpassung | Nahtlose Verarbeitung | Sicherer Griff in trockener, öliger, fettiger und leicht feuchter Umgebung | Sehr gute Abriebfestigkeit | Sicherer Griff | Einsetzbar u.a. für leichte Verpackungs- und Sortierarbeiten mit mittlerem Risiko (hinsichtlich der mechanischen Risiken) und in trockener Umgebung | Zertifiziert nach EN ISO 21420:2020 Cat. II / EN 388:2016+A1:2018 | Farbe des Bündchens: Größe 6 = violett, Größe 7 = gelb, Größe 8 = blau, Größe 9 = rot, Größe 10 = schwarz, Größe 11 = grün | Handschuhlänge: Größe 6 ca. 21 cm, Größe 7 ca. 22 cm, Größe 8 ca. 23 cm, Größe 9 ca. 24 cm, Größe 10 ca. 25 cm, Größe 11 ca. 26 cm, Größe 11 ca. 26 cm | Ausgestattet mit EAN Barcode | Gebrauchsanweisung in allen Amtssprachen der EU | Dies ist ein Artikel zur Persönlichen Schutzausrüstung (PSA). Gemäß EU-Verordnung 2016/425 über persönliche Schutzausrüstung ist eine EU-Konformitätserklärung seitens des Herstellers Pflicht. Die Konformitätserklärung ist auf www.korntex.com verfügbar.

Farbe	Größen	1	ab 144	ab 1440
Black/Grey	6 - 11	5,76	5,14	4,59



KX159 | HSFS **Finely Knitted Working Gloves Konya**

100% Nylon, Noppen: 100% Polyvinylchlorid
7, 8, 9, 10, 11

Korntex

WHITE/BLACK

Feinstrickhandschuh, 13 Gauge | Für feine Arbeiten, bei der Gefühl nötig ist | Gute Haftbarkeit durch Noppen | Handschuh: White, Noppen: Black | Zertifiziert nach EN ISO 21420:2020, CAT 1 | Artikel ist mit EAN Barcode ausgestattet | Enthält Gebrauchsanleitung in allen Amtssprachen der EU | Dies ist ein Artikel zur Persönlichen Schutzausrüstung (PSA). Gemäß EU-Verordnung 2016/425 über persönliche Schutzausrüstung ist eine EU-Konformitätserklärung seitens des Herstellers Pflicht. Die Konformitätserklärung ist auf www.korntex.com verfügbar.

Farbe	Größen	1	ab 240	ab 2400
White/Black	7 - 11	2,64	2,36	2,12





KX160 | HSCUT **Cut-Resistant Gloves Adana**

70% Polyester / 20% Elasthan / 10% Edelstahl
7, 8, 9, 10, 11

Korntex

YELLOW/BLACK

Schnittschutzhandschuh, 13 Gauge | Nylon-Glasfaser Gewebe beschichtet mit HPPE | Schützt vor mechanischen Risiken (Schnitt, Abrieb und Reißen) | Schnittfestigkeit E | Zertifiziert nach EN ISO 21420:2020 CAT II, EN 388:2019, 4X42E | Ausgestattet mit EAN Barcode | Gebrauchsanweisung in allen Amtssprachen der EU | Dies ist ein Artikel zur Persönlichen Schutzausrüstung (PSA). Gemäß EU-Verordnung 2016/425 über persönliche Schutzausrüstung ist eine EU-Konformitätserklärung seitens des Herstellers Pflicht. Die Konformitätserklärung ist auf www.korntex.com verfügbar.

Farbe	Größen	1	ab 120	ab 1200
Yellow/ Black	7 - 11	9,12	8,14	7,28

*Preise lagen bei Drucklegung nicht vor.



KX502 267

Workwear - Hi-Vis

KOLLEKTIONEN 257
SICHERHEITSWESTEN 265
T-SHIRTS & POLOSHIRTS 281
SWEATS & FLEECE 285
JACKEN & HOSEN 288







RG280 | TRS280 **Hi-Vis X-Pro T-Shirt (Class 1)**

55% Viskose / 45% Polyester
S, M, L, XL, XXL, 3XL, 4XL
180 g/m² Regatta High Visibility

BLACK/ORANGE BLACK/YELLOW

Fühlt sich weicher an und verfügt über feuchtigkeitsregulierende und von Natur aus antibakterielle Eigenschaften | Zertifiziert nach EN ISO 20471:2013 +A1:2016, Klasse 1 (erfüllt die Anforderungen von Klasse 2 bei Verwendung mit TRJ480) | Wärmeappliziertes reflektierendes Band, mit segmentiertem Band auf strategischen Einsätzen | Das Material bietet einen UV-Schutzfaktor 40 | Netzeinsätze unter den Armen | Aus recycelten Materialien

Farbe	Größen	1	ab 24	ab 240
Coloured	S - 4XL	47,01	42,72	39,87







RG281 | TRS281 **Hi-Vis X-Pro Polo (Class 1)**

55% Viskose / 45% Polyester
S, M, L, XL, XXL, 3XL, 4XL
180 g/m² Regatta High Visibility

BLACK/ORANGE BLACK/YELLOW

55% Bambus / 45% Polyester Fühlt sich weicher an und verfügt über feuchtigkeitsregulierende und von Natur aus antibakterielle Eigenschaften | Zertifiziert nach EN ISO 20471:2013 +A1:2016, Klasse 1 (erfüllt die Anforderungen von Klasse 2 bei Verwendung mit TRJ480) | Wärmeappliziertes reflektierendes Band, mit segmentiertem Band auf strategischen Einsätzen für zusätzlichen Komfort | Das Material bietet einen UV-Schutzfaktor 40 | Netzeinsätze unter den Armen | Aus recycelten Materialien

Farbe	Größen	1	ab 24	ab 240
Coloured	S - 4XL	52,24	47,48	44,39







RG780 | TRF780 **Hi-Vis X-Pro Hoodie (Class 2)**

100% Polyester
S, M, L, XL, XXL, 3XL, 4XL
310 g/m² Regatta High Visibility

BLACK/ORANGE BLACK/YELLOW

Gebürstetes Polyestergewebe mit weicher Oberfläche – 310 gsm | Zertifiziert nach EN ISO 20471:2013 A1:2016, Klasse 2 | Farbton Orange entspricht auch RIS-3279-TOM | Wärmeappliziertes reflektierendes Band, mit segmentiertem Band auf strategischen Einsätzen für zusätzlichen Komfort | Fest angebrachte Kapuze mit Verstellmöglichkeiten | Kängurutasche vorne | Aus recycelten Materialien

Farbe	Größen	1	ab 24	ab 240
Coloured	S - 4XL	94,13	85,56	79,85







RG550 | TRW550 **Hi-Vis X-Pro Waterproof Shell Jacket (Class 2)**

100% Polyester
S, M, L, XL, XXL, 3XL, 4XL
110 g/m² Regatta High Visibility

BLACK/ORANGE BLACK/YELLOW

Wasserdichtes und atmungsaktives Isotex-10000-Polyester-Ripstop-Gewebe | Zertifiziert nach EN ISO 20471:2013 A1:2016, Klasse 2 | Farbton Orange entspricht auch RIS-3279-TOM | Entspricht EN 343:3.3 | Wärmeappliziertes reflektierendes Band, mit segmentiertem Band auf strategischen Einsätzen für zusätzlichen Komfort | Reißverschlüsse unter den Achseln für zusätzliche Atmungsaktivität | Aus recycelten Materialien

Farbe	Größen	1	ab 24	ab 240
Coloured	S - 4XL	156,96	142,68	133,16







RG760 | TRA760 **Hi-Vis X-Pro 3 Layer Softshell Jacket (Class 2)**

96% Polyester / 4% Elasthan
S, M, L, XL, XXL, 3XL, 4XL
Regatta High Visibility

BLACK/ORANGE BLACK/YELLOW

3L-Softshell, mit Rückseite aus wärmendem Fleece mit Gitterstruktur und wasserabweisender Beschichtung | Zertifiziert nach EN ISO 20471:2013 A1:2016, Klasse 2 | Farbton Orange entspricht auch RIS-3279-TOM | Wärmeappliziertes reflektierendes Band, mit segmentiertem Band auf strategischen Einsätzen für zusätzlichen Komfort | Eine Brusttasche mit Reißverschluss innen und eine Flaschenhalter-Innentasche | Verstellbare, abnehmbare Kapuze | Aus recycelten Materialien

Farbe	Größen	1	ab 24	ab 240
Coloured	S - 4XL	130,78	118,88	111,03







RG480 | TRJ480 **Hi-Vis X-Pro Stretch Holster Trouser (Class 1)**

92% Polyamid / 8% Elasthan
28, 30, 32, 34, 36, 38, 40, 42, 44, 46 / Short & Regular
Regatta High Visibility

BLACK/ORANGE BLACK/YELLOW

4-Wege-Stretchmaterial | Zertifiziert nach EN ISO 20471:2013 +A1:2016, Klasse 1 (erfüllt die Anforderungen von Klasse 2 bei Verwendung mit TRS280 oder TRS281) | Wärmeappliziertes reflektierendes Band, mit segmentiertem Band auf strategischen Einsätzen für zusätzlichen Komfort | Abnehmbare Holstertaschen, mit Schiebesystem zur optionalen Verwendung | Cordura® mit nach oben offenen Kniepolstertaschen | Herauslassbarer Saum ermöglicht eine Auswahl an Beinlängen

Farbe	Größen	1	ab 24	ab 240
Coloured	28/29 - 46/31	156,96	142,68	133,16

*Preise lagen bei Drucklegung nicht vor.









RG270 | TRS270 **Pro Contract Hi-Vis T-Shirt**

100% Polyester
S, M, L, XL, XXL, 3XL, 4XL
150 g/m²
Regatta High Visibility

ORANGE YELLOW

100% feuchtigkeitsregulierendes, weiches Mikro-Mesh aus Polyester, 150 g/m² | Zertifiziert nach EN ISO 20471:2013 A1:2016, Klasse 2 | Farbton Orange entspricht auch RIS-3279-TOM | Das Material bietet einen UV-Schutzfaktor 40 | Lücke im Reflektions-Streifen an den Seitennähten für mehr Tragekomfort und Dehnbarkeit | Mit Seitenschlitz | Anteilig hergestellt aus recycelten Materialien | Ripp-Kragen

Farbe	Größen	1	ab 24	ab 240
Coloured	S - 4XL	18,21	16,54	15,47

RG271 | TRS271 **Pro Contract Hi-Vis Polo**

100% Polyester
S, M, L, XL, XXL, 3XL, 4XL
150 g/m²
Regatta High Visibility

ORANGE YELLOW

100% feuchtigkeitsregulierendes, weiches Mikro-Mesh aus Polyester, 150 g/m² | Zertifiziert nach EN ISO 20471:2013 A1:2016, Klasse 2 | Farbton Orange entspricht auch RIS-3279-TOM | Lücke im Reflektions-Streifen an den Seitennähten für mehr Tragekomfort und Dehnbarkeit | Das Material bietet einen UV-Schutzfaktor 40 | Mit Seitenschlitz | Anteilig hergestellt aus recycelten Materialien | 2-Knopfleiste | Ripp-Kragen

Farbe	Größen	1	ab 24	ab 240
Coloured	S - 4XL	20,83	18,92	17,61





RG6480 | TRF648 **Pro Contract Hi-Vis Thor Fleece Jacket**

100% Polyester
S, M, L, XL, XXL, 3XL, 4XL
280 g/m²
Regatta High Visibility

ORANGE YELLOW

280er Symmetry-Fleece mit Antipilling-Ausstattung | Zertifiziert nach EN ISO 20471:2013 A1:2016, Klasse 3 | Farbton Orange entspricht auch RIS-3279-TOM | Zwei untere Taschen mit Reißverschluss | Hinweisreflektoren – Dank unserer abgewinkelten Streifen können Menschen erkennen, ob Sie sich auf sie zu oder von ihnen weg bewegen | Anteilig hergestellt aus recycelten Materialien

Farbe	Größen	1	ab 16	ab 160
Coloured	S - 4XL	47,01	42,72	39,87





RG712 | TRA712 **Pro Contract Hi-Vis Ablaze 2L Softshell Jacket**

100% Polyester
S, M, L, XL, XXL, 3XL, 4XL
270 g/m²
Regatta High Visibility

ORANGE YELLOW

Softshell-Gewebe mit angerauter Innenseite | Bedruckbares Softshell-Gewebe | Zertifiziert nach EN ISO 20471:2013 A1:2016, Klasse 3 | Farbton Orange entspricht auch RIS-3279-TOM | Zwei untere Taschen mit Reißverschluss | Anteilig hergestellt aus recycelten Materialien | Reißverschluss-Abdeckung für noch mehr Tragekomfort | Hinweisreflektoren – Dank unserer abgewinkelten Streifen können Menschen erkennen, ob Sie sich auf sie zu oder von ihnen weg bewegen

Farbe	Größen	1	ab 16	ab 160
Coloured	S - 4XL	52,24	47,48	44,39





RG4570 | TRW457 **Pro Contract Hi-Vis Dover Jacket**

100% Polyester
S, M, L, XL, XXL, 3XL, 4XL
200 g/m²
Regatta High Visibility

ORANGE YELLOW

Wasserdichtes Hydrafort-Material aus 100% Polyester-Oxford-300D-Gewebe | Zertifiziert nach EN ISO 20471:2013 A1:2016, Klasse 3 | Farbton Orange entspricht auch RIS-3279-TOM | Entspricht EN343 Klasse 3:1 | Futter aus 220er Symmetry-Fleece mit Antipilling-Ausstattung | Thermo-Guard-Wärmeschutz in den Ärmeln | Anteilig hergestellt aus recycelten Materialien | Nähte wasserdicht getaped | Zwei tief angesetzte Reißverschluss-Taschen | Integrierte, aufgesetzte Sicherheitstasche | Integrierte Kapuze mit Verstellmöglichkeit | Elastische und verstellbare Bündchen | Elastischer Saum | Verdeckter Reißverschluss im Futter als Zugang zum Besticken | Hinweisreflektoren – Dank unserer abgewinkelten Streifen können Menschen erkennen, ob Sie sich auf sie zu oder von ihnen weg bewegen

Farbe	Größen	1	ab 8	ab 80
Coloured	S - 4XL	65,33	59,38	55,43





YK400 | HVJ400 Hi-Vis Two-Tone T-Shirt

100% Polyester
S, M, L, XL, XXL, 3XL
130 g/m² YOKO

HI-VIS ORANGE/NAVY | HI-VIS YELLOW/NAVY

Modernes Hi-Vis T-Shirt | Lässiger Tragekomfort | Atmungsaktiv | Schnell trocknend | Weicher und hautfreundlicher Stoff im Birdseye-Design | Lockere Passform | Kurzärmeliges T-Shirt | Schulter, Kragen, Ärmelabschlüsse und Saum in Navy farblich abgesetzt | Entspricht EN ISO 20471 Klasse 2 | Orange/Navy entsprechen außerdem RIS-3279-TOM für die Nutzung in der Bahnindustrie | Großartige Flexibilität und Stretch bei Formbeständigkeit | Zwei extra breite retroreflektierende Bänder um den Körper | Seitenschlitze mit verstärkten Stichen | Ohne Logo | Max. 25 Waschgänge | Dies ist ein Artikel zur Persönlichen Schutzausrüstung (PSA). Gemäß EU-Verordnung 2016/425 über persönliche Schutzausrüstung ist eine EU-Konformitätserklärung seitens des Herstellers Pflicht. Diese stellen wir Ihnen auf Anfrage gerne zur Verfügung.

Farbe	Größen	1	ab 70	ab 700
Coloured	S - 3XL	21,78	19,40	18,16





YK220 | HVJ220 Hi-Vis Two-Tone Polo

100% Polyester
S, M, L, XL, XXL, 3XL
130 g/m² YOKO

HI-VIS ORANGE/NAVY | HI-VIS YELLOW/NAVY

Atmungsaktiv | Schnell trocknend | Weicher und hautfreundlicher Stoff im Birdseye-Design | Großartige Flexibilität und Stretch bei Formbeständigkeit | Entspricht ENISO 20471 Klasse 2 | Orange/Navy entsprechen außerdem RIS-3279-TOM für die Nutzung in der Bahnindustrie | Zwei extra breite retroreflektierende Bänder um den Körper | Schulter, Kragen, Ärmelabschlüsse und Saum in Navy farblich abgesetzt | 3-Knopfleiste | Seitenschlitze mit verstärkten Stichen | Ohne Logo | Max. 25 Waschgänge | Dies ist ein Artikel zur Persönlichen Schutzausrüstung (PSA). Gemäß EU-Verordnung 2016/425 über persönliche Schutzausrüstung ist eine EU-Konformitätserklärung seitens des Herstellers Pflicht. Diese stellen wir Ihnen auf Anfrage gerne zur Verfügung.

Farbe	Größen	1	ab 50	ab 500
Coloured	S - 3XL	21,61	19,23	17,99





YK005 | HV005 Hi-Vis Two-Tone Bodywarmer

100% Polyester
S, M, L, XL, XXL, 3XL
190 g/m² YOKO

HI-VIS YELLOW/NAVY | ORANGE/NAVY

Entspricht ENISO20471:2013 Klasse 2; Orange/Navy entspricht außerdem RIS-3279-TOM | Aus drei Schichten: Außenschicht: wasserdichter PU-beschichteter Oxford Polyester, Mittelschicht: Vliesgewebe und Innenschicht: Fleece-Futter für ein Maximum an Spritzwasserschutz, Tragekomfort und Wärme | Der marineblaue Saum sorgt für einen schönen Kontrast und hält sauber | Brusttasche für Handy mit D-Ring darunter | Zwei untere Taschen | Zugang zur Logodekoration | Der Hersteller garantiert die Reflexeigenschaften nach EN-Norm für 25 Waschgänge bei 40 °C. | Dies ist ein Artikel zur Persönlichen Schutzausrüstung (PSA). Gemäß EU-Verordnung 2016/425 über persönliche Schutzausrüstung ist eine EU-Konformitätserklärung seitens des Herstellers Pflicht. Diese stellen wir Ihnen auf Anfrage gerne zur Verfügung.

Farbe	Größen	1	ab 20	ab 200
Coloured	S - 3XL	45,96	40,91	38,29





YK10B | HVK10B Hi-Vis 2 Bands 2-Tone Fleece Jacket

100% Polyester
S, M, L, XL, XXL, 3XL
380 g/m² YOKO

HI-VIS YELLOW/NAVY

EN ISO20471:2013 Class 2 | 5 cm breite Reflektions-Streifen | Zwei Reflektions-Streifen um den Körper und die Arme | Durchgehender Reißverschluss vorne | Hoher Tragekomfort durch elastische Ärmelbündchen und Bund sowie hohen Kragen | Zwei tief aufgesetzte Taschen | 380 g/m² Antipilling-Polyester | Navyfarbener Kontrast-Streifen an Bund und Manschetten, um Verschmutzungen zu absorbieren | Ideal für Besticken und Beflocken | Der Hersteller gewährleistet die Reflektionseigenschaft gemäß EN-Norm für 25 Waschgänge | Dies ist ein Artikel zur Persönlichen Schutzausrüstung (PSA). Gemäß EU-Verordnung 2016/425 über persönliche Schutzausrüstung ist eine EU-Konformitätserklärung seitens des Herstellers Pflicht. Diese stellen wir Ihnen auf Anfrage gerne zur Verfügung.

Farbe	Größen	1	ab 15	ab 150
Hi-Vis Yellow/ Navy	S - 3XL	54,74	48,74	45,62





YK302 | HVP302 Hi-Vis Two-Tone Motorway Jacket

100% Polyester
S, M, L, XL, XXL, 3XL
YOKO

HI-VIS ORANGE/NAVY | HI-VIS YELLOW/NAVY

Entspricht EN ISO 20471:2013 Class 3 und EN 343 Class 3.1 gegen schlechtes Wetter | Hi-Vis Orange/Navy entsprechen RIS-3279-TOM | Wasserdichtes, PU-beschichtetes 300D-Polyester und 190 g/m2 Quilt-Füllung und Nylonfutter | Zwei 5 cm breite Reflektions-Streifen von 3M um den Körper, Arme und einer über jeder Schulter | Kontrastfarbe Navy ist für die Aufbringung eines Firmenlogos geeignet und Abnutzung ist weniger sichtbar | Schwerer Reißverschluss vorne mit genieteter Windschutzleiste | Zwei Außentaschen mit Sturmklappen | Gestrickte Sturmbündchen an den Ärmelenden | Verborgene Kapuze mit Zugband | Innenliegende Brusttasche | Genähte und versiegelte Nähte für Wasserdichtigkeit | Der Hersteller gewährleistet die Reflektionseigenschaft gemäß EN-Norm für 25 Waschgänge bei 40°C | Dies ist ein Artikel zur Persönlichen Schutzausrüstung (PSA). Gemäß EU-Verordnung 2016/425 über persönliche Schutzausrüstung ist eine EU-Konformitätserklärung seitens des Herstellers Pflicht. Diese stellen wir Ihnen auf Anfrage gerne zur Verfügung.

Farbe	Größen	1	ab 10	ab 100
Coloured	S - 3XL	78,18	69,62	65,14





YK218 | HVP218 Hi-Vis Two-Tone Bomber Jacket

100% Polyester
S, M, L, XL, XXL, 3XL
190 g/m² YOKO

HI-VIS ORANGE/NAVY | HI-VIS YELLOW/NAVY

Entspricht EN ISO 471:2013 Class 3 und EN 343 gegen schlechtes Wetter | Wasserdichtes, mit Oxford-PU beschichtetes Polyester mit 300D als Außenmaterial | Kontrastfarbe Navy ist für die Aufbringung eines Firmenlogos geeignet und Abnutzung ist weniger sichtbar | Quilt-Nylonfutter mit 190 g Polyester-Füllung | Schwerer Reißverschluss vorne mit geknöpfter Winschutzleiste | Elastische Bündchen und Säume in Navy | Zwei Außentaschen mit Sturmklappen | Aufgesetzte Tasche innen | Verborgener Klettverschluss in der Kapuze mit verstellbarem Zugband | Vollständig genähte und versiegelte Nähte für 100% Wasserdichtigkeit | Der Hersteller gewährleistet die Reflektionseigenschaft gemäß EN-Norm für 25 Waschgänge bei 40°C | Dies ist ein Artikel zur Persönlichen Schutzausrüstung (PSA). Gemäß EU-Verordnung 2016/425 über persönliche Schutzausrüstung ist eine EU-Konformitätserklärung seitens des Herstellers Pflicht. Diese stellen wir Ihnen auf Anfrage gerne zur Verfügung.

Farbe	Größen	1	ab 10	ab 100
Coloured	S - 3XL	75,26	67,00	62,71

*Preise lagen bei Drucklegung nicht vor.

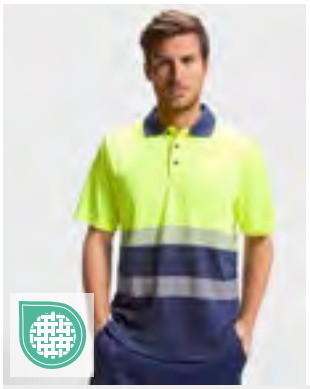



RY9315 | HV9315 **Polo Shirt Vega**

100% Polyester
S, M, L, XL, XXL, 3XL, 4XL
170 g/m² Roly Workwear

NAVY BLUE 55/FLUOR YELLOW 221

100% Polyester-Piqué Birdseye | Hi-Viz Kurzarm-Poloshirt aus technischem Gewebe / Funktionsmaterial | Zwei segmentierte Warnstreifen auf Brust und Rücken | Kontrastierende 3-Knopf-Leiste | 1x1 Rib Kragen | Reißfestes und leicht trocknendes Gewebe | Brusttasche Optional | Herausreißbares Label | EU-Zertifiziert nach EN ISO 13688:2013, EN ISO 20471:2013/A1:2016, Klasse I | Dies ist ein Artikel zur Persönlichen Schutzausrüstung (PSA). Gemäß EU-Verordnung 2016/425 über persönliche Schutzausrüstung ist eine EU-Konformitätserklärung seitens des Herstellers Pflicht. Diese stellen wir Ihnen auf Anfrage gerne zur Verfügung.

Farbe	Größen	1	ab 50	ab 500
Navy Blue 55/Fluor Yellow 221	S - XXL	23,44	20,99	20,18
Navy Blue 55/Fluor Yellow 221	3XL	25,80	23,09	22,21
Navy Blue 55/Fluor Yellow 221	4XL	27,13	24,28	23,35

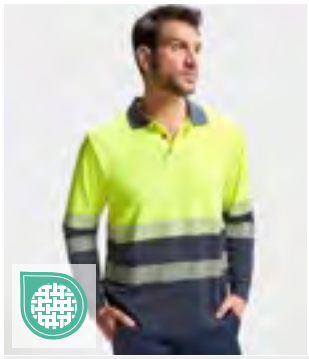



RY9316 | HV9316 **Polo Shirt Vega Long Sleeve**

100% Polyester
S, M, L, XL, XXL, 3XL, 4XL
170 g/m² Roly Workwear

NAVY BLUE 55/FLUOR YELLOW 221

100% Polyester-Piqué Birdseye | Hi-Viz Langarm-Poloshirt aus technischem Gewebe / Funktionsmaterial | Zwei segmentierte Warnstreifen auf Brust und Rücken | Kontrastierende 3-Knopf-Leiste | 1x1 Rib Kragen | Reißfestes und leicht trocknendes Gewebe | Brusttasche Optional | Herausreißbares Label | EU-Zertifiziert nach EN ISO 13688:2013, EN ISO 20471:2013/A1:2016, Klasse I | Dies ist ein Artikel zur Persönlichen Schutzausrüstung (PSA). Gemäß EU-Verordnung 2016/425 über persönliche Schutzausrüstung ist eine EU-Konformitätserklärung seitens des Herstellers Pflicht. Diese stellen wir Ihnen auf Anfrage gerne zur Verfügung.

Farbe	Größen	1	ab 25	ab 250
Navy Blue 55/Fluor Yellow 221	S - XXL	32,80	29,35	28,23
Navy Blue 55/Fluor Yellow 221	3XL	36,13	32,32	31,08
Navy Blue 55/Fluor Yellow 221	4XL	37,94	33,94	32,65





RY9314 | HV9314 **Sweatshirt Spica**

65% Polyester / 35% Baumwolle
S, M, L, XL, XXL, 3XL, 4XL
280 g/m² Roly Workwear

FLUOR YELLOW 221 | GARDEN GREEN 52/FLUOR YELLOW 22
LEAD 23/FLUOR YELLOW 221 | NAVY BLUE 55/FLUOR ORANGE 223
NAVY BLUE 55/FLUOR YELLOW 221 | RED 60/FLUOR YELLOW 221

Hi-Viz Sweatshirt-Warnschutzpullover mit halbem Reißverschluss, hohem Kragen, Kinnschutz und Puller | Innen angeraut | Verstärkte verdeckte Nähte am Innenkragen | Horizontale Warnstreifen an Brust und Ärmeln | 1x1 gerripptes Gewebe an Bündchen und Saum | EU-zertifiziert nach EN ISO 13688:2013 und EN ISO 20471:2013/A1:2016 Klasse II | Dies ist ein Artikel zur Persönlichen Schutzausrüstung (PSA). Gemäß EU-Verordnung 2016/425 über persönliche Schutzausrüstung ist eine EU-Konformitätserklärung seitens des Herstellers Pflicht. Diese stellen wir Ihnen auf Anfrage gerne zur Verfügung.

Farbe	Größen	1	ab 25	ab 250
Coloured	S - XXL	35,77	32,01	30,80
Coloured	3XL	38,15	34,13	32,84
Coloured	4XL	40,70	36,41	35,03





RY9311 | CC9311 **Vest Polux**

100% Polyester
M/L, XL/XXL
Roly Workwear

FLUOR ORANGE 223 | FLUOR YELLOW 221

Warnweste mit Frontreißverschluss | Zwei horizontale Warnstreifen an der Brust und vertikale an den Schultern | Transparente Tasche auf der rechten Brust für ID-Tag | EU-zertifiziert nach EN ISO 13688:2013 und EN ISO 20471:2013/A1:2016 Klasse II | Dies ist ein Artikel zur Persönlichen Schutzausrüstung (PSA). Gemäß EU-Verordnung 2016/425 über persönliche Schutzausrüstung ist eine EU-Konformitätserklärung seitens des Herstellers Pflicht. Diese stellen wir Ihnen auf Anfrage gerne zur Verfügung.

Farbe	Größen	1	ab 50	ab 500
Coloured	M/L - XL/XXL	8,50	7,62	7,33





RY9313 | HV9313 **Vest Persei**

100% Polyester
S, M, L, XL, XXL, 3XL, 4XL
450 g/m² Roly Workwear

NAVY BLUE 55/FLUOR YELLOW 221

Außenmaterial: 100% Polyester, Taft; Polsterung: 100% Polyester; Fluorgewebe: 100% Single-Jersey-Polyester, 450 g/m² | Warnwendeweste mit mehreren Taschen und hohem Kragen | Frontreißverschluss mit zweiseitigem Puller | Rechte Außentasche für das Handy | Zwei plissierte Fronttaschen mit Seitenschlitzen | Zwei Stifttaschen | Reißverschlusstasche | Windstopper in den Bündchen | Mit verlängertem Rückenteil | Elastische Weitenregulierung | Zwei horizontale Warnstreifen | EU-zertifiziert nach EN ISO 13688:2013 und EN ISO 20471:2013/A1:2016 Klasse I | Dies ist ein Artikel zur Persönlichen Schutzausrüstung (PSA). Gemäß EU-Verordnung 2016/425 über persönliche Schutzausrüstung ist eine EU-Konformitätserklärung seitens des Herstellers Pflicht. Diese stellen wir Ihnen auf Anfrage gerne zur Verfügung.

Farbe	Größen	1	ab 20	ab 200
Navy Blue 55/Fluor Yellow 221	S - XXL	43,74	39,15	37,65
Navy Blue 55/Fluor Yellow 221	3XL	46,51	41,63	40,03
Navy Blue 55/Fluor Yellow 221	4XL	49,29	44,10	42,41





RY9305 | HV9305 **Altair Fleece Jacket**

100% Polyester
S, M, L, XL, XXL, 3XL, 4XL
300 g/m² Roly Workwear

FLUOR YELLOW 221 | GARDEN GREEN 52/FLUOR YELLOW 221
LEAD 23/FLUOR YELLOW 221 | NAVY BLUE 55/FLUOR ORANGE 223
NAVY BLUE 55/FLUOR YELLOW 221 | RED 60/FLUOR YELLOW 221

100% Polyester, Mikrofleece, 300 g/m² | Durchgehender Reißverschluss mit Kinnschutz | Zwei Reflexbänder auf Brust und Ärmeln | Zwei Fronttaschen mit Reißverschluss Ton-in-Ton und Brusttasche | Elastische Ärmelbündchen und Stopper im Saum | Windabweisend | Zertifiziert nach CE-Normen: EN ISO 13688:2013 und EN ISO 20471:2013/A1:2016, Klasse II | Der Hersteller gewährleistet die Reflektionseigenschaft gemäß EN-Norm für 25 Waschgänge bis 30 °C | Dies ist ein Artikel zur Persönlichen Schutzausrüstung (PSA). Gemäß EU-Verordnung 2016/425 über persönliche Schutzausrüstung ist eine EU-Konformitätserklärung seitens des Herstellers Pflicht. Diese stellen wir Ihnen auf Anfrage gerne zur Verfügung.

Farbe	Größen	1	ab 15	ab 150
Coloured	S - XXL	39,29	35,18	33,84
Coloured	3XL	42,27	37,82	36,39
Coloured	4XL	45,43	40,65	39,10





RY9303 | HV9303 **Antares Soft Shell Jacket**

Außen: 92% Polyester / 8% Elasthan, Innen: 100% Polyester
S, M, L, XL, XXL, 3XL, 4XL
320 g/m²
Roly Workwear

GARDEN GREEN 52/FLUOR YELLOW 221 | LEAD 23/FLUOR YELLOW 221 | NAVY BLUE 55/FLUOR ORANGE 223
NAVY BLUE 55/FLUOR YELLOW 221 | RED 60/FLUOR YELLOW 221

Zweilagig, Außen: 92% Polyester / 8% Elasthan, Innen: 100% Polyester - extra warmes Mikrofleece, 320 g/m² | Reflexbänder an Oberkörper und Ärmeln | Hoher Kragen, durchgehender Reißverschluss | Verstellbare Manschetten mit Klettverschluss | Kordelzug mit Stoppern am Bund | Drei Außentaschen | Wind- und Regenabweisend | Zertifiziert nach CE-Normen: EN ISO 13688:2013 und EN ISO 20471:2013/A1:2016, Klasse II | Der Hersteller gewährleistet die Reflektionseigenschaft gemäß EN-Norm für 25 Waschgänge bis 30 °C | Dies ist ein Artikel zur Persönlichen Schutzausrüstung (PSA). Gemäß EU-Verordnung 2016/425 über persönliche Schutzausrüstung ist eine EU-Konformitätserklärung seitens des Herstellers Pflicht. Diese stellen wir Ihnen auf Anfrage gerne zur Verfügung.

Farbe	Größen	1	ab 15	ab 150
Coloured	S - XXL	65,07	58,21	56,00
Coloured	3XL	72,00	64,43	61,98
Coloured	4XL	77,87	69,69	67,02





RY9304 | HV9304 **Epsylon Parka**

100% Polyester
S, M, L, XL, XXL, 3XL, 4XL
400 g/m²
Roly Workwear

GARDEN GREEN 52/FLUOR YELLOW 221 | LEAD 23/FLUOR YELLOW 221 | NAVY BLUE 55/FLUOR ORANGE 223
NAVY BLUE 55/FLUOR YELLOW 221 | RED 60/FLUOR YELLOW 221

Außen: 100% Polyester - Wasserdicht, Innen: 100% Polyester, Wattierung: 100% Polyester, 400 g/m² | Reflexbänder an Körper und Ärmeln | Kapuze optional mit fluoreszierendem Saum, mit Stoppern verstellbar | Brusttasche mit Reißverschluss | Zwei leicht schräg laufende Fronttaschen | Elastischer Bund | Elastische Armmanschetten mit verstellbarem Klettverschluss | Reflektierender durchgehender Reißverschluss mit Puller in Fluor, Patte und Klettverschluss | Innere Brusttasche mit Reißverschluss als Veredelungszugang | Abnehmbare Ärmel | Wind- und Regenabweisend | Zertifiziert nach CE-Normen: EN ISO 13688:2013 und EN ISO 20471:2013/A1:2016, Klasse II | Der Hersteller gewährleistet die Reflektionseigenschaft gemäß EN-Norm für 25 Waschgänge bis 30 °C | Dies ist ein Artikel zur Persönlichen Schutzausrüstung (PSA). Gemäß EU-Verordnung 2016/425 über persönliche Schutzausrüstung ist eine EU-Konformitätserklärung seitens des Herstellers Pflicht. Diese stellen wir Ihnen auf Anfrage gerne zur Verfügung.

Farbe	Größen	1	ab 10	ab 100
Coloured	S - XXL	73,35	65,64	63,14
Coloured	3XL	79,49	71,11	68,43
Coloured	4XL	87,23	78,04	75,07







RY9300 | HV9300 **Naos Trousers**

80% Polyester / 20% Baumwolle
38, 40, 42, 44, 46, 48, 50, 52, 54, 56, 58, 60 (DE)
200 g/m²
Roly Workwear

GARDEN GREEN 52/FLUOR YELLOW 221 | LEAD 23/FLUOR YELLOW 221
NAVY BLUE 55/FLUOR ORANGE 223 | NAVY BLUE 55/FLUOR YELLOW 221
RED 60/FLUOR YELLOW 221

Multitaschen-Hose Hi-Viz für den Sommer | Bund mit elastischem Einsatz am Hinterteil | Zwei Gesäßtaschen mit Klappe und Klettverschluss | Zwei Fronttaschen und zwei Seitentaschen mit Patte und Klettverschluss | Zweifarbig mit Reflexband | Zertifiziert nach CE-Normen: EN ISO 13688:2013 und EN ISO 20471:2013/A1:2016, Klasse I | Der Hersteller gewährleistet die Reflektionseigenschaft gemäß EN-Norm für 25 Waschgänge bis 30 °C | Dies ist ein Artikel zur Persönlichen Schutzausrüstung (PSA). Gemäß EU-Verordnung 2016/425 über persönliche Schutzausrüstung ist eine EU-Konformitätserklärung seitens des Herstellers Pflicht. Diese stellen wir Ihnen auf Anfrage gerne zur Verfügung.

Farbe	Größen	1	ab 25	ab 250
Coloured	38 - 60	27,39	24,51	23,59







RY9301 | HV9301 **Soan Trousers**

80% Polyester / 20% Baumwolle
38, 40, 42, 44, 46, 48, 50, 52, 54, 56, 58, 60 (DE)
250 g/m²
Roly Workwear

GARDEN GREEN 52/FLUOR YELLOW 221 | LEAD 23/FLUOR YELLOW 221
NAVY BLUE 55/FLUOR ORANGE 223 | NAVY BLUE 55/FLUOR YELLOW 221
RED 60/FLUOR YELLOW 221

Multitaschen-Hose Hi-Viz für den Winter | Bund mit elastischem Einsatz am Hinterteil | Zwei Gesäßtaschen mit Klappe und Klettverschluss | Zwei Fronttaschen und zwei Seitentaschen mit Patte und Klettverschluss | Zweifarbig mit Reflexband | Zertifiziert nach CE-Normen: EN ISO 13688:2013 und UNE-EN ISO 20471:2013/A1:2016, Klasse I | Der Hersteller gewährleistet die Reflektionseigenschaft gemäß EN-Norm für 25 Waschgänge bis 30 °C | Dies ist ein Artikel zur Persönlichen Schutzausrüstung (PSA). Gemäß EU-Verordnung 2016/425 über persönliche Schutzausrüstung ist eine EU-Konformitätserklärung seitens des Herstellers Pflicht. Diese stellen wir Ihnen auf Anfrage gerne zur Verfügung.

Farbe	Größen	1	ab 25	ab 250
Coloured	38 - 60	29,92	26,78	25,75







RY9312 | HV9312 **Trousers Daily Stretch Hi-Viz**

65% Baumwolle / 33% Polyester / 2% Elasthan
38, 40, 42, 44, 46, 48, 50, 52, 54, 56, 58, 60 (DE)
250 g/m²
Roly Workwear

GARDEN GREEN 52/FLUOR YELLOW 221 | LEAD 23/FLUOR YELLOW 221
NAVY BLUE 55/FLUOR ORANGE 223 | NAVY BLUE 55/FLUOR YELLOW 221
RED 60/FLUOR YELLOW 221

Lange Hi-Viz Kontrasthose mit vielen Taschen | Bequemes und flexibles Material | Elastischer Bund hinten | Zwei Fronttaschen | Zwei Gesäßtaschen mit Klappe und Klettverschluss | Zwei plissierte Seitentaschen mit Patte und Klettverschluss | EU-zertifiziert nach EN ISO 13688:2013 und EN ISO 20471:2013/A1:2016 Klasse I | Dies ist ein Artikel zur Persönlichen Schutzausrüstung (PSA). Gemäß EU-Verordnung 2016/425 über persönliche Schutzausrüstung ist eine EU-Konformitätserklärung seitens des Herstellers Pflicht. Diese stellen wir Ihnen auf Anfrage gerne zur Verfügung.

Farbe	Größen	1	ab 25	ab 250
Coloured	38 - 60	39,37	35,22	33,89

*Preise lagen bei Drucklegung nicht vor.





KX1000 | EOST — EOS Hi-Vis Workwear T-Shirt With Printing Area

55% Baumwolle / 45% Polyester
S, M, L, XL, XXL, 3XL, 4XL, 5XL
150 g/m² — Korntex

SIGNAL ORANGE/BLACK | SIGNAL YELLOW/BLACK

Teil der Corporate Identity Collection „EOS" | Große Druckfläche auf der Brust | Zwei 7 cm breite segmentierte Korntex Next-Gen Reflektoren | Hochwertiger Piqué-Stoff (150 g/m²) | UPF 40+ Sonnenschutz nach EN 13758-1:2001 | Waschbarkeit bis 60° | Funktionelles Mischgewebe | Atmungsaktives, weiches Polyestermaterial an der Außenseite und Baumwolle an der Innenseite | Zertifiziert nach EN ISO 20471:2013/A1:2016, Klasse 2 | Ausgestattet mit EAN Barcode | Einzeln in Polybeutel verpackt | Gebrauchsanweisung in allen Amtssprachen der EU | Der Hersteller gewährleistet die Reflektionseigenschaft gemäß EN-Norm für 25 Waschgänge bis 60 °C. | Dies ist ein Artikel zur Persönlichen Schutzausrüstung (PSA). Gemäß EU-Verordnung 2016/425 über persönliche Schutzausrüstung ist eine EU-Konformitätserklärung seitens des Herstellers Pflicht. Die Konformitätserklärung ist auf www.korntex.com verfügbar.

Farbe	Größen	1	ab 60	ab 600
Coloured	S - 5XL	31,96	27,80	26,73



KX1001 | EOSSW — EOS Hi-Vis Workwear Sweatshirt With Printing Area

65% Polyester / 35% Baumwolle
S, M, L, XL, XXL, 3XL, 4XL, 5XL
300 g/m² — Korntex

SIGNAL ORANGE/BLACK | SIGNAL YELLOW/BLACK

Teil der Corporate Identity Collection „EOS" | Große Druckfläche auf der Brust | Zwei 7 cm breite segmentierte Korntex Next-Gen Reflektoren | Rundhalsausschnitt und Bündchen schwarz abgesetzt und gerippt | UPF 40+ Sonnenschutz nach EN 13758-1:2001 | Waschbarkeit bis 60° | Funktionelles Mischgewebe | Atmungsaktives, weiches Polyestermaterial an der Außenseite und Baumwolle an der Innenseite | Zertifiziert nach EN ISO 20471:2013/A1:2016, bis Größe L nach Klasse 2, ab Größe XL nach Klasse 3 | Ausgestattet mit EAN Barcode | Einzeln in Polybeutel verpackt | Gebrauchsanweisung in allen Amtssprachen der EU | Der Hersteller gewährleistet die Reflektionseigenschaft gemäß EN-Norm für 25 Waschgänge bis 60 °C. | Dies ist ein Artikel zur Persönlichen Schutzausrüstung (PSA). Gemäß EU-Verordnung 2016/425 über persönliche Schutzausrüstung ist eine EU-Konformitätserklärung seitens des Herstellers Pflicht. Die Konformitätserklärung ist auf www.korntex.com verfügbar.

Farbe	Größen	1	ab 24	ab 240
Coloured	S - 5XL	58,64	51,00	49,03



KX1002 | EOSHO — EOS Hi-Vis Workwear Hoody With Printing Area

65% Polyester / 35% Baumwolle
S, M, L, XL, XXL, 3XL, 4XL, 5XL
300 g/m² — Korntex

SIGNAL ORANGE/BLACK | SIGNAL YELLOW/BLACK

Teil der Corporate Identity Collection „EOS" | Große Druckfläche auf der Brust | Zwei 7 cm breite segmentierte Korntex Next-Gen Reflektoren | Kapuze mit schwarzem weichen Innenfutter | Bündchen schwarz abgesetzt und gerippt | UPF 40+ Sonnenschutz nach EN 13758-1:2001 | Waschbarkeit bis 60° | Funktionelles Mischgewebe | Atmungsaktives, weiches Polyestermaterial an der Außenseite und Baumwolle an der Innenseite | Zertifiziert nach EN ISO 20471:2013/A1:2016, bis Größe L nach Klasse 2, ab Größe XL nach Klasse 3 | Ausgestattet mit EAN Barcode | Einzeln in Polybeutel verpackt | Gebrauchsanweisung in allen Amtssprachen der EU | Der Hersteller gewährleistet die Reflektionseigenschaft gemäß EN-Norm für 25 Waschgänge bis 60 °C. | Dies ist ein Artikel zur Persönlichen Schutzausrüstung (PSA). Gemäß EU-Verordnung 2016/425 über persönliche Schutzausrüstung ist eine EU-Konformitätserklärung seitens des Herstellers Pflicht. Die Konformitätserklärung ist auf www.korntex.com verfügbar.

Farbe	Größen	1	ab 24	ab 240
Coloured	S - 5XL	71,09	61,83	59,45











KX1004 | EOSP EOS Hi-Vis Workwear Parka With Printing Area

100% Polyester
S, M, L, XL, XXL, 3XL, 4XL, 5XL
177 g/m² Korntex

SIGNAL ORANGE/BLACK SIGNAL YELLOW/BLACK

Teil der Corporate Identity Collection „EOS" | Große Druckfläche auf der Brust | Zwei 7 cm breite segmentierte Korntex Next-Gen Reflektoren | Abknöpfbare Regenkapuze und wasserresistentes Material bis 8.000 mm | Hochwertiger Reißverschluss mit Windschutz | Bund und Ärmelbündchen sind schwarz abgesetzt | Versteckte Strickbündchen | Seitenschlitze an den Hüften sind mit Reißverschlüssen justierbar | UPF 40+ Sonnenschutz nach EN 13758-1:2001 | Zusätzliche Innentasche | Zwei Eingrifftaschen an den Seiten | Zertifiziert nach EN ISO 20471:2013/A1:2016 Klasse 3 | Ausgestattet mit EAN Barcode | Einzeln in Polybeutel verpackt | Gebrauchsanweisung in allen Amtssprachen der EU | Der Hersteller gewährleistet die Reflexionseigenschaft gemäß EN-Norm für 25 Waschgänge bei 40 °C | Dies ist ein Artikel zur Persönlichen Schutzausrüstung (PSA). Gemäß EU-Verordnung 2016/425 über persönliche Schutzausrüstung ist eine EU-Konformitätserklärung seitens des Herstellers Pflicht. Die Konformitätserklärung ist auf www.korntex.com verfügbar.

Farbe	Größen	1	ab 10	ab 100
Coloured	S - 5XL	117,33	102,03	98,10





KX1003 | EOSSJ EOS Hi-Vis Workwear Softshell Jacket With Printing Area

95% Polyester / 5% Elasthan
S, M, L, XL, XXL, 3XL, 4XL, 5XL
290 g/m² Korntex

SIGNAL ORANGE/BLACK SIGNAL YELLOW/BLACK

Teil der Corporate Identity Collection „EOS" | Große Druckfläche auf der Brust | Zwei 7 cm breite segmentierte Korntex Next-Gen Reflektoren | Hoher Kragen sowie winddichtes und wärmeisolierendes Innenfutter aus flauschigem Fleece | Abnehmbare Ärmel | Hochwertiger Reißverschluss mit Windschutz | Bund und Ärmelbündchen sind schwarz abgesetzt | Zusätzliche Innentasche | UPF 40+ Sonnenschutz nach EN 13758-1:2001 | Waschbarkeit bis 60° | Zwei Eingrifftaschen an den Seiten | Zertifiziert nach EN ISO 20471:2013/A1:2016, bis Größe M nach Klasse 2, ab Größe L nach Klasse 3 (Klasse 2 als Bodywarmer) | Ausgestattet mit EAN Barcode | Einzeln in Polybeutel verpackt | Gebrauchsanweisung in allen Amtssprachen der EU | Der Hersteller gewährleistet die Reflektionseigenschaft gemäß EN-Norm für 25 Waschgänge bis 60 °C. | Dies ist ein Artikel zur Persönlichen Schutzausrüstung (PSA). Gemäß EU-Verordnung 2016/425 über persönliche Schutzausrüstung ist eine EU-Konformitätserklärung seitens des Herstellers Pflicht. Die Konformitätserklärung ist auf www.korntex.com verfügbar.

Farbe	Größen	1	ab 25	ab 250
Coloured	S - 5XL	94,22	81,92	78,78









KX1006 | EOSST EOS Hi-Vis Workwear Shorts With Printing Areas

65% Polyester / 35% Baumwolle
XS (46), S (48), M (50), L (52), XL (54), XXL (56), 3XL (58), 4XL (60)
250 g/m² Korntex

SIGNAL ORANGE/BLACK SIGNAL YELLOW/BLACK

Teil der Corporate Identity Collection „EOS" | Aus robustem Mischgewebe | Zwei 7 cm breite segmentierte Korntex Next-Gen Reflektoren | Kniebereich und Bund sind schwarz abgesetzt | UPF 40+ Sonnenschutz nach EN 13758-1:2001 | Zwei Eingrifftaschen an den Seiten | Zertifiziert nach EN ISO 20471:2013/A1:2016 Klasse 1 bis 52 und Klasse 2 ab 54 | Ausgestattet mit EAN Barcode | Einzeln in Polybeutel verpackt | Gebrauchsanweisung in allen Amtssprachen der EU | Der Hersteller gewährleistet die Reflektionseigenschaft gemäß EN-Norm für 25 Waschgänge bis 60 °C. | Dies ist ein Artikel zur Persönlichen Schutzausrüstung (PSA). Gemäß EU-Verordnung 2016/425 über persönliche Schutzausrüstung ist eine EU-Konformitätserklärung seitens des Herstellers Pflicht. Die Konformitätserklärung ist auf www.korntex.com verfügbar. | | |

Farbe	Größen	1	ab 30	ab 300
Coloured	46 - 60	51,53	44,82	43,10







KX1005 | EOSTR EOS Hi-Vis Workwear Trousers With Printing Areas

65% Polyester / 35% Baumwolle
Kurz: 24, 25, 26, 27, 28 / Regular: 44, 46, 48, 50, 52, 54, 56, 58, 60, 62, 64 / Lang: 90, 94, 98, 102, 106, 110, 114
250 g/m² Korntex

SIGNAL ORANGE/BLACK SIGNAL YELLOW/BLACK

Teil der Corporate Identity Collection „EOS" | Aus robustem Mischgewebe | Zwei 7 cm breite segmentierte Korntex Next-Gen Reflektoren | Kniebereich und Bund sind schwarz abgesetzt | Knietasche ermöglicht die Verwendung von Kniepolstern | UPF 40+ Sonnenschutz nach EN 13758-1:2001 | Zwei Eingrifftaschen an den Seiten | Zertifiziert nach EN ISO 20471:2013/A1:2016 Klasse 1 bis 46 und Klasse 2 ab 48 | Ausgestattet mit EAN Barcode | Einzeln in Polybeutel verpackt | Gebrauchsanweisung in allen Amtssprachen der EU | Der Hersteller gewährleistet die Reflektionseigenschaft gemäß EN-Norm für 25 Waschgänge bis 60 °C. | Dies ist ein Artikel zur Persönlichen Schutzausrüstung (PSA). Gemäß EU-Verordnung 2016/425 über persönliche Schutzausrüstung ist eine EU-Konformitätserklärung seitens des Herstellers Pflicht. Die Konformitätserklärung ist auf www.korntex.com verfügbar. | | |

Farbe	Größen	1	ab 20	ab 200
Coloured	24 - 114	71,09	61,83	59,45

*Preise lagen bei Drucklegung nicht vor.







RT451 | R451X Printable Safety Softshell Gilet

100% Polyester
S, M, L, XL, XXL, 3XL, 4XL
280 g/m² Result Safe-Guard

FLUORESCENT ORANGE/BLACK FLUORESCENT YELLOW/BLACK

3-lagiges, mechanisches Garn bestehend aus: | Außenschicht: 100% Polyester | Mittelschicht: wasserdichte (8000 mm) atmungsaktive (600g) und winddichte TPU Membran | Innen: Microfleece, 100 % Polyester | EN ISO 20471:2013+A1:2016, Fluorescent Orange: RIS-3279-TOM | Aufgedruckte Reflektions-Streifen an Schultern, Körper und Ärmeln | Schwarzer Farbkontrast | | Reißverschlusstaschen | Stehkragen | Anhänger | Sehr weich, leicht und warm | Dunkler, schmutzunempfindlicher Einsatz unten | Ohne Logo, etikettfrei | Der Hersteller gewährleistet die Reflektionseigenschaft gemäß EN-Norm für fünf Waschgänge! | Dies ist ein Artikel zur Persönlichen Schutzausrüstung (PSA). Gemäß EU-Verordnung 2016/425 über persönliche Schutzausrüstung ist eine EU-Konformitätserklärung seitens des Herstellers Pflicht. Diese stellen wir Ihnen auf Anfrage gerne zur Verfügung.

Farbe	Größen	1	ab 10	ab 100
Coloured	S - 4XL	44,51	41,06	39,39







RT450 | R450X Printable Safety Softshell Jacket

100% Polyester
S, M, L, XL, XXL, 3XL, 4XL
280 g/m² Result Safe-Guard

FLUORESCENT ORANGE/BLACK FLUORESCENT YELLOW/BLACK

3-lagiges, mechanisches Garn bestehend aus: | Außenschicht: 100% Polyester | Mittelschicht: wasserdichte (8000 mm) atmungsaktive (600g) und winddichte TPU Membran | Innen: Microfleece, 100 % Polyester | EN ISO 20471:2013+A1:2016, Fluorescent Orange: RIS-3279-TOM | Aufgedruckte Reflektions-Streifen an Schultern, Körper und Ärmeln | Schwarzer Farbkontrast | Eingefasste, weiche Bündchen | Reißverschlusstaschen | Stehkragen | Anhänger | Dunkle untere Blenden verdecken den Schmutz | Ohne Logo, neutrales Etikett | Leicht und warm | Geräuscharm zu tragen | Der Hersteller gewährleistet die Reflektionseigenschaft gemäß EN-Norm für fünf Waschgänge! | Dies ist ein Artikel zur Persönlichen Schutzausrüstung (PSA). Gemäß EU-Verordnung 2016/425 über persönliche Schutzausrüstung ist eine EU-Konformitätserklärung seitens des Herstellers Pflicht. Diese stellen wir Ihnen auf Anfrage gerne zur Verfügung.

Farbe	Größen	1	ab 10	ab 100
Coloured	S - 4XL	58,07	53,55	51,29







RT476 | R476X Printable Ripstop Safety Softshell Jacket

100% Polyester
S, M, L, XL, XXL, 3XL, 4XL
310 g/m² Result Safe-Guard

FLUORESCENT ORANGE/BLACK FLUORESCENT YELLOW/BLACK

3-lagiges, mechanisches Garn bestehend aus: Außenschicht: 100% Polyester (Ripstop), Mittelschicht: wasserdichte (5000 mm), atmungsaktive (600 g) und winddichte TPU Membran, Innenschicht: 100% Polyester Microfleece, Schultereinsätze: 100% Polyester Oxford | EN ISO 20471: 2013+A1:2016 Klasse 2 | RIS-3279-TOM Issue 2:2019 Klasse 2 (Orange) | Schwarze Kontrastblenden aus stabilem Oxford Nylon verdecken Schmutz | Bedruckte, reflektierende Body-Bänder mit weichem Tragegefühl | YKK-Reißverschluss am Stehkragen | Microfleece-Futter | Reißverschlusstaschen | Kinnschutz | Offener Ärmelabschluss | Aufhänger | Bereit für Branding: Ohne Etikett | Der Hersteller gewährleistet die Reflektionseigenschaft gemäß EN-Norm für 25 Waschgänge | Dies ist ein Artikel zur Persönlichen Schutzausrüstung (PSA). Gemäß EU-Verordnung 2016/425 über persönliche Schutzausrüstung ist eine EU-Konformitätserklärung seitens des Herstellers Pflicht. Diese stellen wir Ihnen auf Anfrage gerne zur Verfügung. | | | |

Farbe	Größen	1	ab 10	ab 100
Coloured	S - 4XL	76,04	71,28	68,43





RT475 | R475X Printable Waterproof Softshell Safety Coat

100% Polyester
S, M, L, XL, XXL, 3XL, 4XL
Result Safe-Guard

FLUORESCENT ORANGE/BLACK FLUORESCENT YELLOW/BLACK

200 g/m²; 2-lagiges, mechanischem Garn bestehend aus: Außenschicht: 100% Polyester, Mittelschicht: wasserdichte 8000mm, atmungsaktive 3000g und winddichte TPU Membran, Füllung: 100% Polyester, Innenfutter: 100% wattiertes Polyester | EN ISO 20471:2013+A1:2016 Klasse 2, RIS-3279-TOM (nur Orange) | Wasserdicht bis 8000 mm, atmungsaktiv bis 3000 mvp, winddicht | Bedruckte Sicherheits-Body-Bänder mit weichem Tragegefühl | Teilweise elastischer Ärmelabschluss mit Klettverschluss | Verstellbare, versenkbare Kapuze | Vordertaschen mit Klettverschluss | Sturmpatte mit Klettverschluss | Brusttasche mit Reißverschluss | Schwarzer Farbkontrast | Stehkragen | Steppfutter | Nähte getaped | Innentasche | Anhänger | Weiche, geschmeidige, reflektierende Sicherheitsbänder | Dunkle untere Blenden verdecken den Schmutz | Bereit für Branding: Ohne Etikett | Veredelungszugang: verdeckter Reißverschluss im Brustbereich links und unten am Saum | Dekoration: Direktdruck (nicht DTG), Transfer und Stickerei (Hinweis: Immer prüfen, ob Tinten und Geräte für den Druck auf diesem Stoff geeignet sind) | Der Hersteller gewährleistet die Reflektionseigenschaft gemäß EN-Norm für zehn Waschgänge | Dies ist ein Artikel zur Persönlichen Schutzausrüstung (PSA). Gemäß EU-Verordnung 2016/425 über persönliche Schutzausrüstung ist eine EU-Konformitätserklärung seitens des Herstellers Pflicht. Diese stellen wir Ihnen auf Anfrage gerne zur Verfügung.

Farbe	Größen	1	ab 10 (3XL ab 5)	ab 100 (3XL ab 50)
Coloured	S - XXL	114,12	109,36	104,72
Coloured	3XL - 4XL	114,12	109,36	104,72





KX010 | X200 Safety Vest Passau

100% Polyester
M/L, XL/XXL, 3XL/4XL
120 g/m² Korntex

BLACK | BLUE | GREEN
GREY | NEON GREEN | NEON PINK
RED | SIGNAL ORANGE | SIGNAL YELLOW
WHITE

Großzügig geschnitten, ermöglicht ein Tragen über der Jacke | Saumeinfassung Ton in Ton | Zwei 5 cm breite Reflexstreifen um den Körper | Größenverstellbar durch zwei Klettverschlüsse | EN ISO 20471:2013/A1:2016 | Ausgestattet mit EAN Barcode | Einzeln in Polybeutel verpackt | Gebrauchsanweisung in allen Amtssprachen der EU | Der Hersteller gewährleistet die Reflektionseigenschaft gemäß EN-Norm für 25 Waschgänge bis 40 °C. | Dies ist ein Artikel zur Persönlichen Schutzausrüstung (PSA). Gemäß EU-Verordnung 2016/425 über persönliche Schutzausrüstung ist eine EU-Konformitätserklärung seitens des Herstellers Pflicht. Die Konformitätserklärung ist auf www.korntex.com verfügbar. |

Farbe	Größen	1	ab 100	ab 1000
Signal Orange & Signal Yellow	M/L - 3XL/4XL	4,52	3,93	3,78
Coloured	M/L - 3XL/4XL	6,35	5,55	5,33





KX169 | KXCMZ Comfort Mesh Safety Vest Rhodes CO² Neutral

100% Polyester
S/M, L/XL, XXL/3XL, 4XL/5XL
120 g/m² Korntex

SIGNAL ORANGE | SIGNAL YELLOW
SIGNAL YELLOW/SIGNAL ORANGE

Mesh-Warnweste im Komfort-Schnitt | Zwei je 5cm breite umlaufende Reflexstreifen | Ton in Ton Design | Reißverschluss vorne | Zertifiziert nach EN ISO 20471

Farbe	Größen	1	ab 100	ab 1000
Coloured	S/M - 4XL/5XL	10,16	9,07	8,09





KX167 | KXCVW Comfort Safety Vest Soltau CO² Neutral

100% Polyester
S/M, L/XL, XXL/3XL, 4XL/5XL
120 g/m² Korntex

NEON GREEN | SIGNAL ORANGE | SIGNAL YELLOW

Hochwertige Comfort Warnweste mit extragroßen Druckflächen | Signalgelb und Signalorange: EN ISO 20471:2013/A1:2016, Neon-Grün: EN 17353:2020 Type AB3 | Mit schwarzen Saumnähten im Korntex Style | Zwei quer verlaufende Reflexstreifen | Größenverstellbar durch zwei Klettverschlüsse | Der Hersteller gewährleistet die Reflektionseigenschaft gemäß EN-Norm für 25 Waschgänge bei 40°C | Gebrauchsanweisung in den 24 Amtssprachen der EU | Mit EAN Barcode ausgestattet | Einzeln in Polybeutel verpackt

Farbe	Größen	1	ab 100	ab 1000
Signal Orange & Signal Yellow	S/M - 4XL/5XL	5,57	4,97	4,43
Neon Green	S/M - 4XL/5XL	7,54	6,74	6,02





KX140 | KXVR Hi-Vis Safety Vest With 4 Reflective Stripes Hannover

100% Polyester
S, M, L, XL, XXL, 3XL, 4XL, 5XL, 6XL, 7XL
120 g/m² Korntex

BLACK | BLUE | GREEN
LIME GREEN | MAGENTA | NAVY
NEON GREEN | RED | ROYAL BLUE
SIGNAL ORANGE | SIGNAL YELLOW | SKY BLUE
VIOLETT | WHITE

Größenverstellbar durch zwei Klettverschlüsse | Zwei 5 cm breite Reflektionsstreifen um den Körper und zwei 5 cm breite über der Schulter | Gelb und Orange entsprechen der EN ISO 20471:2013 + A1:2016, S-XXL: Klasse 1, ab 3XL: Klasse 2 | Orange entspricht auch GO/RT 3279 | Alle anderen Farben entsprechen der EN 17353:2020 Type B3 | Ausgestattet mit EAN Barcode | Einzeln in Polybeutel verpackt | Gebrauchsanweisung in den 24 Amtssprachen der EU | Der Hersteller gewährleistet die Reflektionseigenschaft gemäß EN-Norm für 25 Waschgänge bis 40 °C. | Dies ist ein Artikel zur Persönlichen Schutzausrüstung (PSA). Gemäß EU-Verordnung 2016/425 über persönliche Schutzausrüstung ist eine EU-Konformitätserklärung seitens des Herstellers Pflicht. Die Konformitätserklärung ist auf www.korntex.com verfügbar.

Farbe	Größen	1	ab 100	ab 1000
Signal Orange & Signal Yellow	S - XXL	6,24	5,43	5,21
Signal Orange & Signal Yellow	3XL - 7XL	6,97	6,07	5,83
Coloured	S - XXL	6,78	5,90	5,66
Coloured	3XL - 7XL	7,52	6,52	6,28

*Preise lagen bei Drucklegung nicht vor.







KX010S | X200SEC **Safety Vest Passau - Security**

100% Polyester
M/L, XL/XXL, 3XL/4XL
120 g/m² Korntex

SIGNAL YELLOW

Mit Aufdruck „SECURITY" | Großzügig geschnitten, ermöglicht ein Tragen über der Jacke | Saumeinfassung Ton in Ton | Zwei 5 cm breite Reflexstreifen um den Körper | Größenverstellbar durch zwei Klettverschlüsse | EN ISO 20471:2013/A1:2016 | Ausgestattet mit EAN Barcode | Einzeln in Polybeutel verpackt | Gebrauchsanweisung in allen Amtssprachen der EU | Der Hersteller gewährleistet die Reflektionseigenschaft gemäß EN-Norm für 25 Waschgänge bis 40 °C. | Dies ist ein Artikel zur Persönlichen Schutzausrüstung (PSA). Gemäß EU-Verordnung 2016/425 über persönliche Schutzausrüstung ist eine EU-Konformitätserklärung seitens des Herstellers Pflicht. Die Konformitätserklärung ist auf www.korntex.com verfügbar.

Farbe	Größen	1	ab 100	ab 1000
Signal Yellow	M/L - 3XL/4XL	5,05	4,40	4,21





KX010B | X200BES **Safety Vest Passau - Besucher**

100% Polyester
M/L, XL/XXL, 3XL/4XL
120 g/m² Korntex

SIGNAL YELLOW

Mit Aufdruck: „BESUCHER" | Großzügig geschnitten, ermöglicht ein Tragen über der Jacke | Saumeinfassung Ton in Ton | Zwei 5 cm breite Reflexstreifen um den Körper | Größenverstellbar durch zwei Klettverschlüsse | EN ISO 20471:2013/A1:2016 | Ausgestattet mit EAN Barcode | Einzeln in Polybeutel verpackt | Gebrauchsanweisung in allen Amtssprachen der EU | Der Hersteller gewährleistet die Reflektionseigenschaft gemäß EN-Norm für 25 Waschgänge bis 40 °C. | Dies ist ein Artikel zur Persönlichen Schutzausrüstung (PSA). Gemäß EU-Verordnung 2016/425 über persönliche Schutzausrüstung ist eine EU-Konformitätserklärung seitens des Herstellers Pflicht. Die Konformitätserklärung ist auf www.korntex.com verfügbar.

Farbe	Größen	1	ab 100	ab 1000
Signal Yellow	M/L - 3XL/4XL	5,05	4,40	4,21







KX010V | X200VIS **Safety Vest Passau - Visitor**

100% Polyester
M/L, XL/XXL, 3XL/4XL
120 g/m² Korntex

SIGNAL YELLOW

EN ISO 20471:2013/A1:2016 | Mit Aufdruck „VISITOR" | Zwei 5 cm breite Reflexstreifen um den Körper | Größenverstellbar durch zwei Klettverschlüsse | Der Hersteller gewährleistet die Reflektionseigenschaft gemäß EN-Norm für 25 Waschgänge bis 40 °C. | EAN/Barcode im Etikett scannbar | Gebrauchsanweisung in den 24 Amtssprachen der EU | Einzeln in Polybeutel verpackt | Dies ist ein Artikel zur Persönlichen Schutzausrüstung (PSA). Gemäß EU-Verordnung 2016/425 über persönliche Schutzausrüstung ist eine EU-Konformitätserklärung seitens des Herstellers Pflicht. Die Konformitätserklärung ist auf www.korntex.com verfügbar. | |

Farbe	Größen	1	ab 100	ab 1000
Signal Yellow	M/L - 3XL/4XL	5,05	4,40	4,21





KX010O | X200ORD **Safety Vest Passau - Ordner**

100% Polyester
M/L, XL/XXL, 3XL/4XL
120 g/m² Korntex

SIGNAL YELLOW

Mit Aufdruck: „ORDNER" | Großzügig geschnitten, ermöglicht ein Tragen über der Jacke | Saumeinfassung Ton in Ton | Zwei 5 cm breite Reflexstreifen um den Körper | Größenverstellbar durch zwei Klettverschlüsse | EN ISO 20471:2013/A1:2016 | Ausgestattet mit EAN Barcode | Einzeln in Polybeutel verpackt | Gebrauchsanweisung in allen Amtssprachen der EU | Der Hersteller gewährleistet die Reflektionseigenschaft gemäß EN-Norm für 25 Waschgänge bis 40 °C. | Dies ist ein Artikel zur Persönlichen Schutzausrüstung (PSA). Gemäß EU-Verordnung 2016/425 über persönliche Schutzausrüstung ist eine EU-Konformitätserklärung seitens des Herstellers Pflicht. Die Konformitätserklärung ist auf www.korntex.com verfügbar.

Farbe	Größen	1	ab 100	ab 1000
Signal Yellow	M/L - 3XL/4XL	5,05	4,40	4,21





KX141 | KXDR — Hi-Vis Safety Vest With 3 Reflective Stripes Bremen

100% Polyester
L, XL, XXL
120 g/m² — Korntex

SIGNAL ORANGE | SIGNAL YELLOW

Größenverstellbar durch zwei Klettverschlüsse | Ein 5 cm breiter Reflektionsstreifen um den Körper und zwei 5 cm breite über der Schulter | Zertifiziert nach EN ISO 20471:2013 + A1:2016 | Orange entspricht zudem der GO/RT 3279, 1 | Ausgestattet mit EAN Barcode | Einzeln in Polybeutel verpackt | Gebrauchsanweisung in den 24 Amtssprachen der EU | Der Hersteller gewährleistet die Reflektionseigenschaft gemäß EN-Norm für 25 Waschgänge bis 40 °C | Dies ist ein Artikel zur Persönlichen Schutzausrüstung (PSA). Gemäß EU-Verordnung 2016/425 über persönliche Schutzausrüstung ist eine EU-Konformitätserklärung seitens des Herstellers Pflicht. Die Konformitätserklärung ist auf www.korntex.com verfügbar.

Farbe	Größen	1	ab 100	ab 1000
Coloured	L - XXL	6,81	5,93	5,71





KX503 | KXF — Ladies Fit Hi-Vis Safety Vest Frankfurt

100% Polyester
S (34/36), M (38/40), L (42/44), XL (46/48), XXL (50/52)
120 g/m² — Korntex

SIGNAL ORANGE | SIGNAL YELLOW

Femininer und figurbetonter Schnitt | Zwei quer verlaufende Reflektionsstreifen | Größenverstellbar durch zwei Klettverschlüsse | Zertifiziert nach EN ISO 20471:2013 + A1:2016 | Ausgestattet mit EAN Barcode | Einzeln in Polybeutel verpackt | Gebrauchsanweisung in allen Amtssprachen der EU | Der Hersteller gewährleistet die Reflektionseigenschaft gemäß EN-Norm für 5 Waschgänge bis 40 °C | Dies ist ein Artikel zur Persönlichen Schutzausrüstung (PSA). Gemäß EU-Verordnung 2016/425 über persönliche Schutzausrüstung ist eine EU-Konformitätserklärung seitens des Herstellers Pflicht. Die Konformitätserklärung ist auf www.korntex.com verfügbar. |

Farbe	Größen	1	ab 100	ab 1000
Coloured	S - XXL	9,31	8,09	7,78





KX505 | KXBM — Robust Hi-Vis Safety Vest Goeppingen

80% Polyester / 20% Baumwolle
L, XL, XXL, 3XL/4XL
200 g/m² — Korntex

SIGNAL ORANGE | SIGNAL YELLOW

Wiederstandsfähiges High-Quality Baumwollmischgewebe | Zertifiziert nach EN ISO 20471:2013 + A1:2016 | Orange entspricht auch GO/RT 3279 | Zwei 5cm breite Reflexstreifen umlaufend um den Körper | Größenverstellbar durch zwei Klettverschlüsse | Ausgestattet mit EAN Barcode | Einzeln in Polybeutel verpackt | Gebrauchsanweisung in allen Amtssprachen der EU | Der Hersteller gewährleistet die Reflektionseigenschaft gemäß EN-Norm für 5 Waschgänge bis 40 °C | Dies ist ein Artikel zur Persönlichen Schutzausrüstung (PSA). Gemäß EU-Verordnung 2016/425 über persönliche Schutzausrüstung ist eine EU-Konformitätserklärung seitens des Herstellers Pflicht. Die Konformitätserklärung ist auf www.korntex.com verfügbar.

Farbe	Größen	1	ab 50	ab 500
Coloured	L - XXL	14,88	12,83	12,33
Coloured	3XL/4XL	15,87	13,69	13,16





KX500 | KXVW — Hi-Vis Safety Vest Wolfsburg

100% Polyester
S, M, L, XL, XXL, 3XL, 4XL, 5XL, 6XL, 7XL
120 g/m² — Korntex

S, M, L, XL, XXL, 3XL, 4XL, 5XL, 6XL, 7XL
SIGNAL ORANGE | SIGNAL YELLOW
S, M, L, XL, XXL, 3XL, 4XL, 5XL
NEON GREEN | NEON PINK | SIGNAL YELLOW/SIGNAL ORANGE

Hochwertige Allrounder-Warnweste | Mit schwarzer Saumeinfassung | Zwei quer verlaufende Reflektionsstreifen | Größenanpassung durch zwei Klettverschlüsse | Gelb und Orange sind zertifiziert nach EN ISO 20471:2013 + A1:2016 | Orange entspricht zudem der RIS-3279-TOM Iss 2 | Neon Green und Neon Pink sind zertifiziert nach EN 17353 Typ AB | Ausgestattet mit EAN Barcode | Einzeln in Polybeutel verpackt | Gebrauchsanweisung in den 24 Amtssprachen der EU | Der Hersteller gewährleistet die Reflektionseigenschaft gemäß EN-Norm für 25 Waschgänge bis 40 °C. | Dies ist ein Artikel zur Persönlichen Schutzausrüstung (PSA). Gemäß EU-Verordnung 2016/425 über persönliche Schutzausrüstung ist eine EU-Konformitätserklärung seitens des Herstellers Pflicht. Die Konformitätserklärung ist auf www.korntex.com verfügbar.

Farbe	Größen	1	ab 100	ab 1000
Coloured	S - XXL	4,81	4,19	4,02
Coloured	3XL - 7XL	5,83	5,07	4,88
Signal Yellow/ Signal Orange	S - XXL	5,36	4,66	4,47
Signal Yellow/ Signal Orange	3XL - 5XL	6,50	5,64	5,43
Neon Colours	S - XXL	6,35	5,52	5,31
Neon Colours	3XL - 5XL	7,07	6,14	5,93





KX502 | KXQ — Hi-Vis Mesh Safety Vest Thessaloniki

100% Polyester
S, S/M, M, L, L/XL, XL, XXL, 3XL, 3XL/4XL, 4XL, 5XL, 6XL, 7XL
55 g/m² — Korntex

S, M, L, XL, XXL, 3XL, 4XL, 5XL, 6XL, 7XL
SIGNAL ORANGE | SIGNAL YELLOW
S/M, L/XL, XXL, 3XL/4XL, 5XL
BLUE | GREEN | RED

Aus luftdurchlässigem Mesh-Material | Saumnähte mit schwarzer Polyestereinfassung | Zwei 5cm breite Reflexstreifen umlaufend um den Körper | Verstellmöglichkeit durch zwei Klettverschlüsse an der Vorderseite | Künftig zertifiziert nach EN 17353 Typ B3 | Ausgestattet mit EAN Barcode | Einzeln in Polybeutel verpackt | Gebrauchsanweisung in allen Amtssprachen der EU | Der Hersteller gewährleistet die Reflektionseigenschaft gemäß EN-Norm für 25 Waschgänge bis 40 °C | Dies ist ein Artikel zur Persönlichen Schutzausrüstung (PSA). Gemäß EU-Verordnung 2016/425 über persönliche Schutzausrüstung ist eine EU-Konformitätserklärung seitens des Herstellers Pflicht. Die Konformitätserklärung ist auf www.korntex.com verfügbar.

Farbe	Größen	1	ab 100	ab 1000
Coloured	S - 7XL	8,38	7,38	7,09

*Preise lagen bei Drucklegung nicht vor.





KX2170 | KXX217_D — Printable Hi-Vis Safety Vest Karlsruhe

100% Polyester
XL, XXL
Korntex

SIGNAL ORANGE | SIGNAL YELLOW

Zwei 5 cm breite Reflexstreifen um den Körper | Größenverstellbar durch zwei Klettverschlüsse | EN ISO 20471:2013/A1:2016 | EAN/Barcode im Etikett scannbar | Ohne Umverpackung/Polyesterbeutel | Gebrauchsanweisung in den 24 Amtssprachen der EU zum Download | Der Hersteller gewährleistet die Reflektionseigenschaft gemäß EN-Norm für 25 Waschgänge bis 40 °C. | Dies ist ein Artikel zur Persönlichen Schutzausrüstung (PSA). Gemäß EU-Verordnung 2016/425 über persönliche Schutzausrüstung ist eine EU-Konformitätserklärung seitens des Herstellers Pflicht. Die Konformitätserklärung ist auf www.korntex.com verfügbar.

Farbe	Größen	1	ab 100	ab 1000
Coloured	XL	4,33	3,78	3,62
Coloured	XXL	4,47	3,90	3,74





KX806 | KXFRAS — Triple Norm Safety Vest Dardanel

100% Polyester
S, M, L, XL, XXL, 3XL
120 g/m²
Korntex

SIGNAL ORANGE | SIGNAL YELLOW

Triple-Norm: Hochsichtbarkeit, Antistatik und Flammenhemmung | Zwei quer verlaufende Reflektionsstreifen und zwei über der Schulter | Velcro-Verschluss | Zertifiziert nach EN ISO 20471:2013 + A1:2016, EN ISO 14116 Index 1/12H/40, EN1149-5 | Orange entspricht auch GO/RT 3279 | Ausgestattet mit EAN Barcode | Einzeln in Polybeutel verpackt | Gebrauchsanweisung in allen Amtssprachen der EU | Der Hersteller gewährleistet die Reflektionseigenschaft gemäß EN-Norm für 25 Waschgänge bis 40 °C | Dies ist ein Artikel zur Persönlichen Schutzausrüstung (PSA). Gemäß EU-Verordnung 2016/425 über persönliche Schutzausrüstung ist eine EU-Konformitätserklärung seitens des Herstellers Pflicht. Die Konformitätserklärung ist auf www.korntex.com verfügbar. |

Farbe	Größen	1	ab 100	ab 1000
Coloured	S - 3XL	28,96	25,56	24,59





KX500CO2 | KXEVW — CO² Neutral Hi-Vis Safety Vest Paris

100% Polyester
S, M, L, XL, XXL, 3XL, 4XL, 5XL, 6XL, 7XL
120 g/m²
Korntex

SIGNAL ORANGE | SIGNAL YELLOW

Hochwertige Warnweste mit schwarzer Saumeinfassung | Zwei quer verlaufende Reflektionsstreifen | Größenanpassung durch zwei Klettverschlüsse | Zertifiziert nach EN ISO 20471:2013 | Auditierter CO^2 Ausstoß pro Warnweste durch unabhängiges Prüfinstitut „Fokus Zukunft" | Für jede verkaufte „Paris" Warnweste werden 20kg CO^2 durch den Hersteller durch Investition in Klimaprojekte kompensiert | Ausgestattet mit EAN Barcode | Einzeln in Polybeutel verpackt | Gebrauchsanweisung in den 24 Amtssprachen der EU | Der Hersteller gewährleistet die Reflektionseigenschaft gemäß EN-Norm für 25 Waschgänge bis 40 °C. | Dies ist ein Artikel zur Persönlichen Schutzausrüstung (PSA). Gemäß EU-Verordnung 2016/425 über persönliche Schutzausrüstung ist eine EU-Konformitätserklärung seitens des Herstellers Pflicht. Die Konformitätserklärung ist auf www.korntex.com verfügbar.

Farbe	Größen	1	ab 100	ab 1000
Coloured	S - XXL	9,85	8,64	8,31
Coloured	3XL - 7XL	11,33	9,95	9,54







KX168 | KXCVR — Comfort Safety Vest Minden CO² Neutral

100% Polyester
S, M, L, XL, XXL, 3XL, 4XL
120 g/m²
Korntex

SIGNAL ORANGE | SIGNAL YELLOW

Comfort 4-Reflexstreifen Warnweste mit extragroßen Druckflächen | Signalgelb und Signalorange: EN ISO 20471:2013/A1:2016 | Zwei 5 cm breite Reflexstreifen um den Körper | Zwei 5 cm breite Reflexstreifen über der Schulter | Größenverstellbar durch zwei Klettverschlüsse | Der Hersteller gewährleistet die Reflektionseigenschaft gemäß EN-Norm für 25 Waschgänge bei 40°C | Mit EAN Barcode ausgestattet | Gebrauchsanweisung in den 24 Amtssprachen der EU | Einzeln in Polybeutel verpackt

Farbe	Größen	1	ab 100	ab 1000
Coloured	S - 4XL	6,59	5,88	5,26





KX217 | RX217 — Hi-Vis Safety Vest Cologne With Front Zipper

100% Polyester
S, M, L, XL, XXL, 3XL, 4XL, 5XL
120 g/m²
Korntex

ASH	BLACK	BLUE
GREEN	GREY	LIME GREEN
NEON GREEN	NEON PINK	RED
ROYAL BLUE	SIGNAL ORANGE	SIGNAL YELLOW
SKY BLUE	WHITE	YELLOW/ORANGE

Mit Front-Reißverschluss | Besonders sinnvoll, wo Förderbänder eingesetzt werden | Signal Yellow, Signal Yellow, und Kombinationen aus diesen Farben zertifiziert nach EN ISO 20471:2013/A1:2016, übrige Farben zertifiziert nach EN 17353 | Ausgestattet mit EAN Barcode | Einzeln in Polybeutel verpackt | Gebrauchsanweisung in allen Amtssprachen der EU | Dies ist ein Artikel zur Persönlichen Schutzausrüstung (PSA). Gemäß EU-Verordnung 2016/425 über persönliche Schutzausrüstung ist eine EU-Konformitätserklärung seitens des Herstellers Pflicht. Die Konformitätserklärung ist auf www.korntex.com verfügbar.

Farbe	Größen	1	ab 100	ab 1000
Coloured	S - XXL	6,97	6,07	5,83
Coloured	3XL - 5XL	7,69	6,69	6,43





LP01691 | 01691 Unisex Secure Pro Safety Vest

100% Polyester
10/14 Jahre (0), S/M (1), L/XL (2), XXL/3XL (3)
120 g/m² SOL´S

NEON ORANGE NEON YELLOW

Unisex | Klettverschluss | Zwei reflektierende Querstreifen | Der Hersteller gewährleistet die Reflektionseigenschaft gemäß EN-Norm für 25 Waschgänge bei 40°C

Farbe	Größen	1	ab 100	ab 1000
Coloured	10/14 years - XXL/3XL	8,16	6,90	6,45





RG195 | TRS195 Pro Hi-Vis Vest

100% Polyester
S, M, L, XL, XXL, 3XL
120 g/m² Regatta High Visibility

ORANGE YELLOW

100% Polyester-Tricot-Netzstoff | EN ISO 20471:2013 + A1:2016 Klasse 2 | Orange auch RIS-3279/TOM | Klettverschluss | Abgewinkelte Reflektions-Streifen | Dies ist ein Artikel zur Persönlichen Schutzausrüstung (PSA). Gemäß EU-Verordnung 2016/425 über persönliche Schutzausrüstung ist eine EU-Konformitätserklärung seitens des Herstellers Pflicht. Diese stellen wir Ihnen auf Anfrage gerne zur Verfügung.

Farbe	Größen	1	ab 24	ab 240
Coloured	S - 3XL	5,59	5,47	5,12





YK102 | HVW102 Hi-Vis 2 Bands Waistcoat

100% Polyester
M, L, XL, XXL, 3XL
120 g/m² YOKO

HI-VIS ORANGE HI-VIS YELLOW

100% Polyester mit Klettverschluss | Zwei 5 cm breite Reflektions-Streifen um das Hauptteil | Hi-Vis Yellow und Orange entsprechen EN ISO20471:2013 Class 2 | Der Hersteller gewährleistet die Reflektionseigenschaft gemäß EN-Norm für 25 Waschgänge bei 40°C | Dies ist ein Artikel zur Persönlichen Schutzausrüstung (PSA). Gemäß EU-Verordnung 2016/425 über persönliche Schutzausrüstung ist eine EU-Konformitätserklärung seitens des Herstellers Pflicht. Diese stellen wir Ihnen auf Anfrage gerne zur Verfügung.

Farbe	Größen	1	ab 100	ab 1000
Coloured	M - 3XL	6,78	6,02	5,64





X111 Safety Vest EN ISO 20471

100% Polyester
XXL
120 g/m²

SIGNAL ORANGE SIGNAL YELLOW

Wichtiger Helfer im Straßenverkehr | Lieferung in handlicher Packtasche | Klettverschluss an der Vorderseite | Zwei reflektierende Streifen rundum | Zertifiziert nach EN ISO 20471:2013 +A1:2016 - Klasse 2 | H(Height): 164-194, B(Brust): 96-128 cm | Einfach über der normalen Kleidung zu tragen | Einheitsgröße XXL | Der Hersteller gewährleistet die Reflektionseigenschaft gemäß EN-Norm für 25 Waschgänge! | Dies ist ein Artikel zur Persönlichen Schutzausrüstung (PSA). Gemäß EU-Verordnung 2016/425 über persönliche Schutzausrüstung ist eine EU-Konformitätserklärung seitens des Herstellers Pflicht. Diese stellen wir Ihnen auf Anfrage gerne zur Verfügung.

Farbe	Größen	1	ab 100	ab 1000
Coloured	XXL	4,95	4,28	4,12

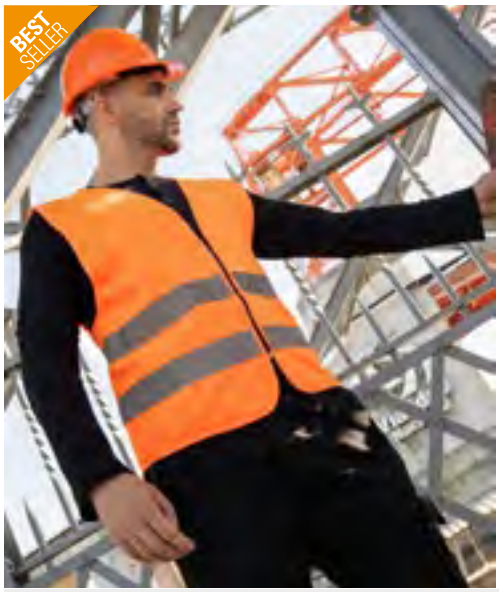



X217 Safety Vest EN ISO 20471

100% Polyester
M, XL, XXL
120 g/m²

SIGNAL ORANGE SIGNAL YELLOW

Warnweste mit Reflektionsstreifen | Zertifiziert nach EN ISO 20471:2013 + A1:2016 (M-XL: Klasse 1 - ab XXL: Klasse 2) | M: H(Höhe) 152-170 cm, B(Brustumfang) 118-123cm | XL: H(Höhe) 170-188 cm, B(Brustumfang) 123-129cm | XXL: H(Höhe) 188-206 cm, B(Brustumfang) 129-135cm | Velcro-Verschluss | Einzeln im Polybeutel verpackt | Der Hersteller gewährleistet die Reflektionseigenschaft gemäß EN-Norm für 25 Waschgänge! | Dies ist ein Artikel zur Persönlichen Schutzausrüstung (PSA). Gemäß EU-Verordnung 2016/425 über persönliche Schutzausrüstung ist eine EU-Konformitätserklärung seitens des Herstellers Pflicht. Diese stellen wir Ihnen auf Anfrage gerne zur Verfügung.

Farbe	Größen	1	ab 100	ab 1000
Coloured	M - XXL	4,28	3,71	3,57

*Preise lagen bei Drucklegung nicht vor.







YK1000 | HVW100ASFR Hi-Vis Anti-Static Flame Retardant Waistcoat

100% Polyester
S, M, L, XL, XXL, 3XL

YOKO

HI-VIS ORANGE | HI-VIS YELLOW

Entspricht EN ISO20471 Class 2 und EN 14116 Index 1 für Hitze- und Flammenschutz und EN 1149 für Antistatik | Zwei 5 cm breite, flammhemmende Reflektions-Streifen am Hauptteil und an den Schultern | Klettband vorne | Der Hersteller gewährleistet die Reflektionseigenschaft gemäß EN-Norm für 25 Waschgänge bis 40 °C | Dies ist ein Artikel zur Persönlichen Schutzausrüstung (PSA). Gemäß EU-Verordnung 2016/425 über persönliche Schutzausrüstung ist eine EU-Konformitätserklärung seitens des Herstellers Pflicht. Diese stellen wir Ihnen auf Anfrage gerne zur Verfügung. |

Farbe	Größen	1	ab 100	ab 1000
Coloured	S - 3XL	29,30	26,08	24,42







YK120 | HVW120 Hi-Vis Top Cool Recycled Open Mesh Waistcoat

100% Polyester
M, L, XL, XXL, 3XL
110 g/m²

YOKO

BLACK | GREY | HI-VIS ORANGE | HI-VIS YELLOW
LIME | NAVY | PINK | PURPLE
RED | ROYAL BLUE | SKY BLUE | WHITE

100% recycelter Polyester | Entspricht der US-amerikanischen Norm ANSI / ISEA 107-2004 und der europäischen Norm EN ISO 20471:2013 Class 2und2 (Signal Yellow und Signal Orange) | Hauptstoff aus recycelten PET-Flaschen | Aus atmungsaktivem, leichtem, gestricktem Netzmaterial, um den Transport von Schweiß bei Arbeitsumgebungen mit hoher Temperatur zu ermöglichen | 5 cm breite Reflektions-Streifen um den Körper und auf jeder Schulter | Klettverschluss vorne | Der Hersteller gewährleistet die Reflektionseigenschaft gemäß EN-Norm für 25 Waschgänge bei 40°C | Dies ist ein Artikel zur Persönlichen Schutzausrüstung (PSA). Gemäß EU-Verordnung 2016/425 über persönliche Schutzausrüstung ist eine EU-Konformitätserklärung seitens des Herstellers Pflicht. Diese stellen wir Ihnen auf Anfrage gerne zur Verfügung.

Farbe	Größen	1	ab 100	ab 1000
Coloured	M - 3XL	10,42	9,28	8,69

YK100 | HVW100 Hi-Vis 2 Bands & Braces Waistcoat

100% Polyester
S, M, L, XL, XXL, 3XL, 4XL
125 g/m²

YOKO

S, M, L, XL, XXL, 3XL, 4XL

HI-VIS ORANGE | HI-VIS YELLOW

S, M, L, XL, XXL, 3XL

BLACK	BLACK YOKE/HI-VIS YELLOW
LIME	LIME YOKE/HI-VIS YELLOW
MAROON	NAVY
NAVY YOKE/HI-VIS YELLOW	ORANGE YOKE/HI-VIS YELLOW
PARAMEDIC GREEN	PARAMEDIC GREEN/HI-VIS YELLOW
PINK	PURPLE
PURPLE YOKE/HI-VIS YELLOW	RASPBERRY
RASPBERRY YOKE/HI-VIS YELLOW	RED
RED YOKE/HI-VIS YELLOW	ROYAL BLUE
ROYAL YOKE/HI-VIS YELLOW	SAPPHIRE
SKY BLUE	WHITE

High-Vis Yellow, Orange und Yellow / Orange entsprechen Norm EN ISO20471:2013 Class 2 | Black, Lime, Navy, Purple, Paramedic Green, Red, Raspberry, Royal Blue Yoke auf Hi-Vis Yellow entsprechen Norm EN ISO20471:2013 Klasse 1 | Alle anderen Farben bieten erhöhte Sichtbarkeit in allen möglichen Umgebungen | 100% Polyester mit Klettverschluss | Zwei 5 cm breite Reflektions-Streifen umlaufend um den Körper und über jede Schulter | Der Hersteller gewährleistet die Reflektionseigenschaft gemäß EN-Norm für 25 Waschgänge | Dies ist ein Artikel zur Persönlichen Schutzausrüstung (PSA). Gemäß EU-Verordnung 2016/425 über persönliche Schutzausrüstung ist eine EU-Konformitätserklärung seitens des Herstellers Pflicht. Diese stellen wir Ihnen auf Anfrage gerne zur Verfügung.

Farbe	Größen	1	ab 100	ab 1000
High-Vis Colours	S - 4XL	6,78	6,02	5,64
Unicoloured	S - 3XL	7,69	6,85	6,40
2-Tone-Colours	S - 3XL	8,78	7,83	7,33



NEW







KX146 | KXCMMF **Mesh Multifunctional Vest Larisa**

100% Polyester

S, M, L, XL, XXL, 3XL, 4XL, 5XL

Korntex

SIGNAL ORANGE SIGNAL YELLOW

Multifunktionale Mesh Warnweste mit Reißverschluss und Taschen | Auch bei hohen Temperaturen komfortabel durch Mesh-Gewebe und lockerer Passform | Zwei je 5 cm breite Reflexstreifen um den Körper und über den Schultern für eine gute Sichtbarkeit | Ausgestattet mit diversen Taschen sowie einem D-Ring | Zertifiziert nach EN ISO 20471

Farbe	Größen	1	ab 50	ab 500
Coloured	S - 5XL	15,66	13,61	13,09

*Preise lagen bei Drucklegung nicht vor.





RT200XEV | R200XEV Enhanced Visibility Vest

100% Polyester
XS, S/M, L/XL, XXL/3XL
120 g/m²
Result Safe-Guard

BLACK | BURGUNDY | LIME | NAVY
PARAMEDIC GREEN | PINK | PURPLE | RASPBERRY
RED | ROYAL | SKY | WHITE

Lässiger Schnitt für bequemes Tragen über der Kleidung | Saumnähte mit grauer Polyester-Einfassung | 50 mm breite, aufgenähte Reflektions-Streifen | Hinweis: Für größtmögliche Wirksamkeit sollte dieses Kleidungsstück gut befestigt getragen und in sauberem Zustand gehalten werden | Klettverschluss | Auf einigen Kleidungsstücken kann sich etwas Abrieb von der Verpackung befinden. Dies verschwindet nach dem Waschen | Der Hersteller gewährleistet die Reflektionseigenschaft gemäß EN-Norm für 20 Waschgänge |

Farbe	Größen	1	ab 50	ab 500
Coloured	XS - XXL/3XL	5,71	4,52	4,33



RT21A | R021X Safety Hi-Vis Vest Using 3M™

100% Polyester
S/M, L/XL, XXL, 3XL
150 g/m²
Result Safe-Guard

FLUORESCENT ORANGE | FLUORESCENT YELLOW

Zertifiziert nach ISOEN20471:2013, Klasse 2 | Lässiger Schnitt für bequemes Tragen über der Kleidung | 50 mm breite, aufgenähte 3M-Reflektions-Streifen | Saumnähte mit grauer Polyester-Einfassung | Einfache, lange vertikale Reißverschluss-Befestigung | Der Hersteller gewährleistet die Reflektionseigenschaft gemäß EN-Norm für 20 Waschgänge | Dies ist ein Artikel zur Persönlichen Schutzausrüstung (PSA). Gemäß EU-Verordnung 2016/425 über persönliche Schutzausrüstung ist eine EU-Konformitätserklärung seitens des Herstellers Pflicht. Diese stellen wir Ihnen auf Anfrage gerne zur Verfügung.

Farbe	Größen	1	ab 50	ab 500
Coloured	S/M - 3XL	17,14	15,47	14,83



RT477 | R477X Heavy Duty Polycotton Security Vest

80% Polyester / 20% Baumwolle
S, M, L, XL, XXL, 3XL
190 g/m²
Result Safe-Guard

BLACK | FLUORESCENT ORANGE | FLUORESCENT YELLOW | NAVY

Gelb und Orange: EN ISO 20471:2013+A1:2016 Klasse 2/UK 2019 S1696 Anhang 35 Vorschrift 38 | Marineblau und Schwarz: EN17353:2020 Typ B3 (verbesserte Sichtbarkeit bei Verwendung am Abend) | Strategische Platzierung von Reflektions-Streifen zur Schulter- und Brustdekoration | Besonders große Tasche für Steuergeräte | Pattentaschen mit Klettverschluss | Saumnähte Ton in Ton | Doppeltasche und Ausweistasche | Reißverschluss | Großzügiger Schnitt | Aufhänger | D-Ring | Der Hersteller gewährleistet die Reflektionseigenschaft gemäß EN-Norm für 25 Waschgänge | Dies ist ein Artikel zur Persönlichen Schutzausrüstung (PSA). Gemäß EU-Verordnung 2016/425 über persönliche Schutzausrüstung ist eine EU-Konformitätserklärung seitens des Herstellers Pflicht. Diese stellen wir Ihnen auf Anfrage gerne zur Verfügung.

Farbe	Größen	1	ab 25	ab 250
Coloured	S - 3XL	23,56	21,30	20,47
Fluorescent Colours	S - 3XL	28,27	26,06	24,99



RT479 | R479X Executive Cool Mesh Safety Vest

100% Polyester
S, M, L, XL, XXL, 3XL
145 g/m²
Result Safe-Guard

FLUORESCENT ORANGE | FLUORESCENT YELLOW

100% Polyester-Mesh | Atmungsaktiv | Gelb: EN ISO 20471:2013+A1:2016 Klasse 2, Orange: EN ISO 20471:2013+A1:2016 Klasse 2 und RIS-3279-TOM | 50 mm aufgenähte Reflektions-Streifen am Körper | Offenes Mesh sorgt für Belüftung | Saumnähte Ton in Ton | Pattentaschen mit Klettverschluss | Ausweistasche | Reißverschluss | Funkgerätschlaufe | Großzügiger Schnitt | Der Hersteller gewährleistet die Reflektionseigenschaft gemäß EN-Norm für 25 Waschgänge bei 40°C | Dies ist ein Artikel zur Persönlichen Schutzausrüstung (PSA). Gemäß EU-Verordnung 2016/425 über persönliche Schutzausrüstung ist eine EU-Konformitätserklärung seitens des Herstellers Pflicht. Diese stellen wir Ihnen auf Anfrage gerne zur Verfügung.

Farbe	Größen	1	ab 25	ab 250
Coloured	S - 3XL	15,59	14,16	13,57







RG2550 | TRS255 **Essential Hi-Vis Easy Print Vest**

100% Polyester
S, M, L, XL, XXL, 3XL
120 g/m² Regatta High Visibility

ORANGE YELLOW

Leichtes Strickmaterial aus 100% Polyester | Zertifiziert nach EN ISO 20471:2013 A1:2016, Klasse 2 | Farbton Orange entspricht auch RIS-3279 / TOM | Klettverschluss | Ideal zur Dekoration | Aus recycelten Materialien

Farbe	Größen	1	ab 50	ab 500
Coloured	S - 3XL	4,88	4,69	4,40







RG254 | TRS254 **Pro Hi-Vis Supervisor Vest**

100% Polyester
S, M, L, XL, XXL, 3XL
120 g/m² Regatta High Visibility

ORANGE YELLOW

Leichtes Strickmaterial aus 100% Polyester | Zertifiziert nach EN ISO 20471:2013 A1:2016, Klasse 2 | Farbton Orange entspricht auch RIS-3279 / TOM | Klettverschluss | 2 untere Taschen | Eine Funkgerätschlaufe | Aus recycelten Materialien

Farbe	Größen	1	ab 50	ab 500
Coloured	S - 3XL	10,35	9,40	8,81







RG2510 | TRS251 **Pro Hi-Vis Executive Vest**

100% Polyester
S, M, L, XL, XXL, 3XL
120 g/m² Regatta High Visibility

ORANGE ORANGE/NAVY YELLOW
YELLOW/BLACK YELLOW/NAVY YELLOW/ORANGE
YELLOW/ROYAL BLUE

Leichtes Strickmaterial aus 100% Polyester | Zertifiziert nach EN ISO 20471:2013 A1:2016 Klasse 1: Gelb/Marineblau, Orange/Marineblau, Gelb/Schwarz und Gelb/Königsblau | Zertifiziert nach EN ISO 20471:2013 A1:2016 Klasse 2: Gelb, Orange, Gelb/Orange | Farbton Orange entspricht auch RIS-3279 /TOM | Mittiger Reißverschluss an der Vorderseite | Sieben Taschen für zusätzlichen Stauraum. | Ausweistasche | Zwei Funkgerätschlaufen | D-Ring-Befestigung | Aus recycelten Materialien

Farbe	Größen	1	ab 50	ab 500
Coloured	S - 3XL	12,97	12,61	11,78







KX166 | KXAMF **Padded Multifunctional Work Vest Kiel CO² Neutral**

100% Polyester
S, M, L, XL, XXL, 3XL, 4XL, 5XL, 6XL, 7XL
120 g/m² Korntex

BLACK RED SIGNAL ORANGE SIGNAL YELLOW

Multifunktionale Arbeitsweste mit extra großen Druckflächen | Signalgelb und Signalorange nach EN 17353:2020 Typ A, andere Farben ohne Warnschutz | Durchgehender Reißverschluss vorne | Zwei Taschen mit Klettverschluss-Klappen | Multifunktional: Ausweistasche, große Smartphone-Tasche, Stiftehalter | Der Hersteller gewährleistet die Reflektionseigenschaft gemäß EN-Norm für 25 Waschgänge bei 40°C | Mit EAN Barcode ausgestattet | Gebrauchsanweisung in den 24 Amtssprachen der EU für Signalgelb und Signalorange | Einzeln in Polybeutel verpackt

Farbe	Größen	1	ab 50	ab 500
Coloured	S - 7XL	22,42	20,02	17,87

*Preise lagen bei Drucklegung nicht vor.



KX810 | KXCMF — CO² Neutral Multifunctional Executive Safety Vest Hamburg

100% Polyester

S, M, L, XL, XXL, 3XL, 4XL, 5XL

Korntex

ASH	BLACK	BLUE
GREEN	GREY	LIME GREEN
NAVY/ORANGE	NEON GREEN	NEON PINK
PARAMEDIC GREEN/YELLOW	RED	RED/YELLOW
ROYAL BLUE	SIGNAL ORANGE	SIGNAL YELLOW
SIGNAL YELLOW/BLACK	SIGNAL YELLOW/NAVY	SIGNAL YELLOW/SIGNAL ORANGE
SKY BLUE	WHITE	YELLOW/BLUE

Comfort Fit: Lässig geschnitten und dadurch leicht über der Kleidung oder Jacke zu tragen | Komplett metallfrei und daher auch für den Einsatz an Flughäfen geeignet | Große Druckfläche auf der Rückseite | Ein 5 cm breiter Reflektionsstreifen um den Körper und zwei 5 cm breite über den Schultern | Reißverschluss an der Vorderseite | Zwei praktische Taschen mit Klettverschluss-Klappen | Ausweistasche im Scheckkartenformat mit Sichtfenster | Smartphone- oder Funkgeräte-Tasche | Integrierter Stiftehalter und Schlüsselring | Signal Yellow und Signal Orange entsprechen der EN ISO 20471:2013 + A1:2016, S-XL: Klasse 1, ab Größe XXL: Klasse 2 | Signal Orange entspricht zudem der GO/RT 3279 | Neon Green, Neon Pink: entsprechen der EN 17353:2020 Typ AB3 | Alle anderen Farben entsprechen der EN 17353:2020 Type B3 | Auditierter CO^2 Ausstoß pro Warnweste durch unabhängiges Prüfinstitut „Fokus Zukunft“ | Für jede verkaufte „Hamburg“ Warnweste werden 20kg CO^2 durch den Hersteller durch Investition in Klimaprojekte kompensiert | Ausgestattet mit EAN Barcode | Einzeln in Polybeutel verpackt | Gebrauchsanweisung in allen Amtssprachen der EU | Der Hersteller gewährleistet die Reflektionseigenschaft gemäß EN-Norm für 25 Waschgänge bis 40 °C. | Dies ist ein Artikel zur Persönlichen Schutzausrüstung (PSA). Gemäß EU-Verordnung 2016/425 über persönliche Schutzausrüstung ist eine EU-Konformitätserklärung seitens des Herstellers Pflicht. Die Konformitätserklärung ist auf www.korntex.com verfügbar.

Farbe	Größen	1	ab 50	ab 500
Coloured	S - XXL	13,09	11,38	10,95
Coloured	3XL - 5XL	13,85	12,04	11,59



KX808 | KXEXQ — Multifunctional Hi-Vis Mesh-Vest Athens

100% Polyester

S, M, L, XL, XXL, 3XL, 4XL, 5XL, 6XL, 7XL

Korntex

S, M, L, XL, XXL, 3XL, 4XL, 5XL, 6XL, 7XL

SIGNAL ORANGE	SIGNAL YELLOW

S, M, L, XL, XXL, 3XL, 4XL, 5XL

BLUE	GREEN	LIME GREEN	NAVY
RED	SKY BLUE		

120g/m² Gestricktes Polyester und 130g/m² Mesh Polyester | Atmungsaktiver Stoff oberhalb der Reflektionsstreifen, hochsichtbarer Stoff unterhalb der Reflektionsstreifen | Ein 5 cm breiter Reflektionsstreifen um den Körper und zwei 5 cm breite über der Schulter | Reißverschluss an der Vorderseite | Zwei praktische Taschen mit Klettverschluss-Klappen | Ausweistasche im Scheckkartenformat mit Sichtfenster | Smartphone- oder Funkgeräte-Tasche sowie Antennenschlaufe | Integrierter Stiftehalter und Schlüsselring | Zertifiziert nach ISO20471:2013 + A1: 2016 Klasse 1 für Signal Yellow und Signal Orange | Alle anderen Farben zertifiziert nach EN 17353:2020 Typ B3 | Ausgestattet mit EAN Barcode | Einzeln in Polybeutel verpackt | Gebrauchsanweisung in allen Amtssprachen der EU | Der Hersteller gewährleistet die Reflektionseigenschaft gemäß EN-Norm für 25 Waschgänge bis 40 °C | Dies ist ein Artikel zur Persönlichen Schutzausrüstung (PSA). Gemäß EU-Verordnung 2016/425 über persönliche Schutzausrüstung ist eine EU-Konformitätserklärung seitens des Herstellers Pflicht. Die Konformitätserklärung ist auf www.korntex.com verfügbar.

Farbe	Größen	1	ab 50	ab 500
Coloured	S - 7XL	15,68	13,83	13,30

KX802 | KXMF — Executive Multifunctional Safety Vest Berlin

100% Polyester

S, M, L, XL, XXL, 3XL, 4XL, 5XL, 6XL, 7XL

120 g/m²

Korntex

S, M, L, XL, XXL, 3XL, 4XL, 5XL, 6XL, 7XL

BLUE	GREEN
RED	SIGNAL ORANGE
SIGNAL YELLOW	SIGNAL YELLOW/SIGNAL ORANGE

S, M, L, XL, XXL, 3XL, 4XL, 5XL

BLACK	LIME GREEN
MAGENTA	NAVY
NAVY/ORANGE	NEON GREEN
NEON PINK	PARAMEDIC GREEN
PARAMEDIC GREEN/SIGNAL YELLOW	RED/YELLOW
ROYAL BLUE	SIGNAL YELLOW/BLACK
SIGNAL YELLOW/BLUE	SIGNAL YELLOW/NAVY
SKY BLUE	VIOLETT
WHITE	

Eng und kurz geschnitten | Komplett metallfrei und daher auch für den Einsatz an Flughäfen geeignet | Große Druckfläche auf der Rückseite | Ein 5 cm breiter Reflektionsstreifen um den Körper und zwei 5 cm breite über den Schultern | Reißverschluss an der Vorderseite | Zwei Taschen mit Klettverschluss-Klappen | Ausweistasche im Scheckkartenformat mit Sichtfenster | Smartphone- oder Funkgeräte-Tasche | Integrierter Stiftehalter und Schlüsselring | Signal Yellow und Signal Orange entsprechen der EN ISO 20471:2013 + A1:2016, S-XL: Klasse 1, ab Größe XXL: Klasse 2 | Signal Orange entspricht zudem der GO/RT 3279 | Neon Green, Neon Pink: entsprechen der EN 17353:2020 Typ AB3 | Alle anderen Farben entsprechen der EN 17353:2020 Type B3 | Beim Tragen über einer Jacke bitte ein bis zwei Größen größer bestellen | Ausgestattet mit EAN Barcode | Einzeln in Polybeutel verpackt | Gebrauchsanweisung in allen Amtssprachen der EU | Der Hersteller gewährleistet die Reflektionseigenschaft gemäß EN-Norm für 25 Waschgänge bis 40 °C | Dies ist ein Artikel zur Persönlichen Schutzausrüstung (PSA). Gemäß EU-Verordnung 2016/425 über persönliche Schutzausrüstung ist eine EU-Konformitätserklärung seitens des Herstellers Pflicht. Die Konformitätserklärung ist auf www.korntex.com verfügbar.

Farbe	Größen	1	ab 50	ab 500
Coloured	S - XXL	13,09	11,38	10,95
Coloured	3XL - 7XL	13,85	12,04	11,59











YK820 | HVW820 Hi-Vis Top Cool Recycled Open Mesh Executive Waistcoat

100% Polyester
S, M, L, XL, XXL, 3XL
110 g/m²
YOKO

HI-VIS ORANGE | HI-VIS ORANGE/GREY | HI-VIS ORANGE/HI-VIS YELLOW
HI-VIS YELLOW | HI-VIS YELLOW/NAVY | HI-VIS YELLOW/ROYAL BLUE
RED/HI-VIS YELLOW

Entspricht der US-amerikanischen Norm ANSI / ISEA 107-2004 und der europäischen Norm EN ISO 20471:2013 Class 1und2 | Hauptstoff aus recycelten PET-Flaschen | Aus atmungsaktiver leichter Maschenware für ein leichtes Ausschwitzen in einer warmen Arbeitsumgebung | 5 cm breite Reflektions-Streifen um den Körper und auf jeder Schulter | Durchgehender Reißverschluss vorne | Viele äußerst nützliche Taschen und eine Schlaufe für ein Funkgerät bieten ausgezeichneten Komfort | Handy- / Funkgerätetasche auf der linken Brust | Zwei Taschen mit Klappen, zugänglich von oben und von der Seite | Stifttaschen und Schlüsselhalter | Ausweistasche auf der rechten Brustseite | Der Hersteller gewährleistet die Reflektionseigenschaft gemäß EN-Norm für 25 Waschgänge | Dies ist ein Artikel zur Persönlichen Schutzausrüstung (PSA). Gemäß EU-Verordnung 2016/425 über persönliche Schutzausrüstung ist eine EU-Konformitätserklärung seitens des Herstellers Pflicht. Diese stellen wir Ihnen auf Anfrage gerne zur Verfügung.

Farbe	Größen	1	ab 100	ab 1000
Coloured	S - 3XL	16,66	14,83	13,88











YK180 | HVW180 Ladies´ Hi-Vis Executive Waistcoat

100% Polyester
XS, S, M, L, XL, XXL
120 g/m²
YOKO

HI-VIS ORANGE | HI-VIS YELLOW

Atmungsaktives durchlässiges Mesh-Rückenteil und Teilgummibund für mehr Komfort | Reflektierende Paspelierung auf beiden Seiten mit verdecktem Taschenzugang | Zwei Innentaschen | Farblich abgestimmter Front-Reißverschluss | Entspricht EN ISO 20471:2013 Class 2 und ANSI / ISEA 107-2015 | Der Hersteller gewährleistet die Reflektionseigenschaft gemäß EN-Norm für 25 Waschgänge bis 40 °C | Dies ist ein Artikel zur Persönlichen Schutzausrüstung (PSA). Gemäß EU-Verordnung 2016/425 über persönliche Schutzausrüstung ist eine EU-Konformitätserklärung seitens des Herstellers Pflicht. Diese stellen wir Ihnen auf Anfrage gerne zur Verfügung.

Farbe	Größen	1	ab 100	ab 1000
Coloured	XS - XXL	13,54	12,07	11,28



YK801 | HVW801 Multi-Functional Executive Waistcoat

100% Polyester
S, M, L, XL, XXL, 3XL
125 g/m²
YOKO

BLACK | HI-VIS ORANGE
HI-VIS ORANGE/BLACK | HI-VIS ORANGE/GREY
HI-VIS ORANGE/HI-VIS YELLOW | HI-VIS ORANGE/NAVY
HI-VIS ORANGE/ROYAL BLUE | HI-VIS YELLOW
HI-VIS YELLOW/BLACK | HI-VIS YELLOW/GREY
HI-VIS YELLOW/NAVY | HI-VIS YELLOW/PURPLE
HI-VIS YELLOW/ROYAL BLUE | LIME
NAVY | PARAMEDIC GREEN
PARAMEDIC GREEN/HI-VIS YELLOW | PINK
PURPLE | RED
RED/BLACK | RED/HI-VIS YELLOW
ROYAL BLUE | SAPPHIRE
SKY BLUE | WHITE

High-Vis Yellow, Orange und Yellow / Orange entsprechen Norm EN ISO20471:2013 Class 2 | Paramedic Green / Yellow, Royal Blue / Yellow, Red / Yellow, Yellow / Black, Orange / Black, Yellow / Navy, Orange / Navy, Yellow / Grey, Orange / Grey und Yellow / Purple entsprechen Norm EN ISO20471:2013 Class 1 | Alle anderen Farben bieten erhöhte Sichtbarkeit in allen möglichen Umgebungen | 5 cm breiter Reflektions-Streifen um den Körper und über beide Schultern | Handy- / Funkgerätetasche auf der linken Brust | Durchgehender Reißverschluss vorne | Zwei Taschen mit Klappen, zugänglich von oben und von der Seite | Stifttaschen und Schlüsselhalter | Ausweistasche auf der rechten Brustseite | Große Veredelungsfläche hinten | Der Hersteller gewährleistet die Reflektionseigenschaft gemäß EN-Norm für 25 Waschgänge | Dies ist ein Artikel zur Persönlichen Schutzausrüstung (PSA). Gemäß EU-Verordnung 2016/425 über persönliche Schutzausrüstung ist eine EU-Konformitätserklärung seitens des Herstellers Pflicht. Diese stellen wir Ihnen auf Anfrage gerne zur Verfügung.

Farbe	Größen	1	ab 100	ab 1000
Coloured	S - 3XL	13,38	11,90	11,14

*Preise lagen bei Drucklegung nicht vor.

korntex

NEW







KX145 | KXMTAC **Mesh Tactical Vest Sparta**

100% Polyester

M/XL, XXL/4XL

Korntex

BLACK | NAVY/RED | NAVY/SIGNAL YELLOW | RED | ROYAL BLUE | SIGNAL ORANGE | SIGNAL YELLOW

SIGNAL YELLOW/BLACK | WHITE

Mesh Tactical Weste mit markanten Reflexstreifen | Ideal für heiße Einsatzgebiete | Durchgehender Reißverschluss vorne, verstärkt durch eine Klappe | Flexibler Einsatz durch diverse Taschen | Verschiedene austauschbare Patches, die ebenfalls als Druckfläche dienen | Tear-Off-Label | Praktische Doppelgrößen mit Klettverschlüssen zur individuellen Anpassung

Farbe	Größen	1	ab 25	ab 250
Coloured	M/XL - XXL/4XL	78,25	68,04	65,43





KX040 | KXTAC Tactical Vest Bonn

100% Polyester
M/XL, XXL/4XL
220 g/m²
Korntex

BLACK | GREEN | PURPLE
RED | ROYAL BLUE | SIGNAL ORANGE
SIGNAL YELLOW | SIGNAL YELLOW/BLACK | WHITE

Konzipiert für taktische Spezialeinheiten, Sondereinsatzkommandos, Katastrophenhilfe, Sicherheitsfirmen und Behörden | Besonders robust durch 100% 600D Oxford Polyester | Größenverstellbar durch Klettverschlüsse im Schulterbereich | Drei größenverstellbare Gurtbänder an jeder Seite | Große Funkgerättasche für gängige moderne Funkgeräte inkl. Antennenschleife | Drei Reflexstreifen auf dem Rücken und zwei auf den Schultern, ein Reflexstreifen auf dem Torso sowie mehrere Reflexelemente im Bauchbereich | Viele Taschen zum Verstauen von Einsatzutensilien | Aufgenähter stabiler Griff auf der Rückseite in Nackenhöhe um im Notfall den Träger aus Gefahrensituationen zu retten | Ausweistasche für Dienstausweise mit Sichtfenster | Flauschpatch auf der Herzseite zum Anbringen von Klettbeschriftungen (Haken) | Großer Flauschpatch auf der Schulterhöhe des Rückens mit passendem Gegenstück (im Lieferumfang enthalten) | Klettpatch auf dem Reißverschluss verlaufend als zusätzliche Veredelungsfläche | Ausgestattet mit EAN Barcode | Einzeln in Polybeutel verpackt | Gebrauchsanweisung in allen Amtssprachen der EU

Farbe	Größen	1	ab 25	ab 250
Coloured	M/XL - XXL/4XL	68,00	59,14	56,86





KX043 | PATCHRV Zipper Patch

100% Polyester
10 x 12,5 cm
220 g/m²
Korntex

BLACK | GREEN | ORANGE | PURPLE
RED | ROYAL BLUE | WHITE | YELLOW

Reißverschluss-Patch passend für die Tactical Vest KX040 | 10 x 12,5 cm

Farbe	Größen	1	ab 50	ab 500
Coloured	One Size	2,90	2,59	2,33





KX042 | PATCHR Back Patch

100% Polyester
10 x 25,5 cm
220 g/m²
Korntex

BLACK | GREEN | ORANGE
PURPLE | RED | ROYAL BLUE
WHITE | YELLOW

Rückenpatch passend für die Tactical Vest KX040 | 10 x 25,5 cm

Farbe	Größen	1	ab 50	ab 500
Coloured	One Size	3,09	2,76	2,48

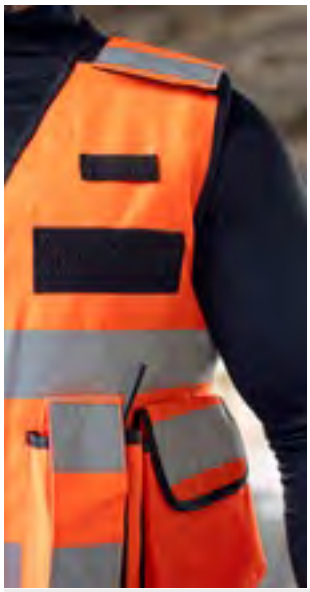



KX041 | PATCHB Chest Patch

100% Polyester
5 x 12,5 cm
220 g/m²
Korntex

BLACK | GREEN | ORANGE
PURPLE | RED | ROYAL BLUE
WHITE | YELLOW

Brustpatch passend für die Tactical Vest KX040 | 5 x 12,5 cm

Farbe	Größen	1	ab 100	ab 1000
Coloured	One Size	2,40	2,17	1,93









KX154 | IDPOCKET Attachable ID Pocket Kriens

10 x 7,5 cm, 22 x 12 cm, 32 x 12 cm
Korntex

BLACK | SIGNAL ORANGE | SIGNAL YELLOW

Mit Saum umrandet | Brust = 10 x 7,5 cm, Rücken = 32 x 12 cm, Rücken bei Westen mit vier Reflektionsstreifen = 22 x 12 cm | Kompatibel mit Korntex® Westen | Zum Aufnähen

Farbe	Größen	1	ab 200	ab 2000
Coloured	10 x 7,5 cm	0,88	0,79	0,74
Coloured	22 x 12 cm	1,07	0,93	0,90
Coloured	32 x 12 cm	1,24	1,09	1,05

*Preise lagen bei Drucklegung nicht vor.





KX030 | KXPMF **Premium Multifunctional Executive Safety Vest Munich**

100% Polyester
XS, S/M, L/XL, XXL/3XL, 4XL/5XL
Korntex

SIGNAL ORANGE | SIGNAL YELLOW

Zwei 5 cm breite 3M® Reflexstreifen um den Körper und über der Schulter | Durchgehender High-Quality YKK-Reißverschluss vorne | Zwei Taschen mit Klettverschluss-Klappen | Multifunktional: Ausweistasche, Smartphone-Tasche, Stiftehalter, Funkgerät Schleife | EN ISO 20471:2013/A1:2016 | Ausgestattet mit EAN Barcode | Einzeln in Polybeutel verpackt | Gebrauchsanweisung in allen Amtssprachen der EU | Der Hersteller gewährleistet die Reflektionseigenschaft gemäß EN-Norm für 25 Waschgänge bis 40 °C. | Dies ist ein Artikel zur Persönlichen Schutzausrüstung (PSA). Gemäß EU-Verordnung 2016/425 über persönliche Schutzausrüstung ist eine EU-Konformitäts-erklärung seitens des Herstellers Pflicht. Die Konformitätserklärung ist auf www.korntex.com verfügbar.

Farbe	Größen	1	ab 50	ab 500
Coloured	XS - 4XL/5XL	21,30	18,52	17,80





KX165 | KXCMFP **Padded Comfort Executive Safety Vest Wismar CO² Neutral**

100% Polyester
S, M, L, XL, XXL, 3XL, 4XL, 5XL, 6XL, 7XL
120 g/m²
Korntex

BLACK | RED | SIGNAL ORANGE | SIGNAL YELLOW

Gefütterte multifunktionale Warnweste mit extra großen Druckflächen | Signalgelb und Signal-orange nach EN ISO 20471:2013/A1:2016, andere Farben nach EN 17353:2020 Typ B3 | Ein 5 cm breiter Reflexstreifen um den Körper | Zwei 5 cm breite Reflexstreifen über der Schulter | Durch-gehender Reißverschluss vorne | Zwei Taschen mit Klettverschluss-Klappen | Multifunktional: Ausweistasche, große Smartphone-Tasche, Stiftehalter | Der Hersteller gewährleistet die Reflek-tionseigenschaft gemäß EN-Norm für 25 Waschgänge bei 40°C | Mit EAN Barcode ausgestattet | Gebrauchsanweisung in den 24 Amtssprachen der EU | Einzeln in Polybeutel verpackt

Farbe	Größen	1	ab 50	ab 500
Coloured	S - 7XL	27,80	24,82	22,16





KX803 | KXTABW **Hi-Vis Reversible Safety Bodywarmer Ural 2-in-1**

100% Polyester
S, M, L, XL, XXL, 3XL, 4XL, 5XL
Korntex

SIGNAL ORANGE | SIGNAL YELLOW

Warnschutz-Wende-Bodywarmer | 2-in-1 Funktion - Variante A: Hi-Viz Weste aus schmutzabwei-sendem Oxford Polyester mit zwei Taschen, Smartphonetasche und drei Stiftehaltern; Variante B: Modische schwarze Polyester-Steppjacke mit zwei Taschen an der Vorderseite | Zwei quer verlaufende Reflektionsstreifen und zwei über der Schulter | Zertifiziert nach EN ISO 20471:2013 + A1:2016, Klasse 2 | Orange entspricht auch GO/RT 3279 | Ausgestattet mit EAN Barcode | Einzeln in Polybeutel verpackt | Gebrauchsanweisung in allen Amtssprachen der EU | Der Hersteller gewährleistet die Reflektionseigenschaft gemäß EN-Norm für 25 Waschgänge bis 40 °C | Dies ist ein Artikel zur Persönlichen Schutzausrüstung (PSA). Gemäß EU-Verordnung 2016/425 über persönliche Schutzausrüstung ist eine EU-Konformitätserklärung seitens des Herstellers Pflicht. Die Konformitätserklärung ist auf www.korntex.com verfügbar. | | |

Farbe	Größen	1	ab 25	ab 250
Coloured	S - 5XL	55,83	48,55	46,67







RT332 | R332X **Reversible Soft Padded Safety Gilet**

Außen + Füllung: 100% Polyester, Futter: 100% Nylon (Navy)
S, M, L, XL, XXL, 3XL, 4XL
220 g/m²
Result Safe-Guard

FLUORESCENT ORANGE/NAVY | FLUORESCENT YELLOW/NAVY

Außen: 100% Polyester-Stretch-Twill /TPU Folie | Füllung: weicher Polyester | ISO EN20471:2013 Klasse 2, Orange entspricht auch RIS-3279-TOM | Aufgedruckte Sicherheitsstreifen am Körper | Kontrasteinsätze und Innenfutter (wendbar) in Navy | Eingefasster, weicher Ärmelausschnitt und Saum | Reißverschluss-taschen | Stehkragen | Aufhänger | Zum Veredeln geeignet - Ohne Markenlabel | Der Hersteller gewährleistet die Reflektionseigenschaft gemäß EN-Norm für zehn Waschgänge | Dies ist ein Artikel zur Persönlichen Schutzausrüstung (PSA). Gemäß EU-Verordnung 2016/425 über persönliche Schutzausrüstung ist eine EU-Konformitätserklärung seitens des Herstellers Pflicht. Diese stellen wir Ihnen auf Anfrage gerne zur Verfügung. |

Farbe	Größen	1	ab 10	ab 100
Coloured	S - 4XL	76,04	71,28	68,43







YK006 | HV006 Hi-Vis Softshell Gilet

100% Polyester
S, M, L, XL, XXL, 3XL
345 g/m²
YOKO

HI-VIS ORANGE | HI-VIS ORANGE/NAVY | HI-VIS YELLOW | HI-VIS YELLOW/NAVY

Hi-Vis Yellow und High-Vis Yellow / Navy, Orange und Orange / Navy entsprechen EN ISO 20471:2013 Klasse 2 | Orange und Orange/Navy entsprechen GO/RT 3279 und sind für die Schienenfahrzeugindustrie zugelassen | 5 cm breite Reflektions-Streifen um den Körper und einer über jeder Schulter | 100% wasserdichte Reißverschlüsse und Reißverschluss-Anhänger mit Markenlogo vorne und an der Brusttasche | Zwei Handwärmer-Taschen mit Reißverschluss | Geformter Lendenwirbelbereich für Style | Kontrastfarbe Navy ist für die Aufbringung eines Firmenlogos geeignet und Abnutzung ist weniger sichtbar | Außenschicht: 345 g/m², bis 8.000 mm wasserdichtes, versiegeltes Gewebe aus 100% Polyester, Mittelschicht: Wasserdichtes TPU, Innenschicht: Microfleece | Der Hersteller gewährleistet die Reflektionseigenschaft gemäß EN-Norm für 25 Waschgänge bei 40°C | Dies ist ein Artikel zur Persönlichen Schutzausrüstung (PSA). Gemäß EU-Verordnung 2016/425 über persönliche Schutzausrüstung ist eine EU-Konformitätserklärung seitens des Herstellers Pflicht. Diese stellen wir Ihnen auf Anfrage gerne zur Verfügung.

Farbe	Größen	1	ab 20	ab 200
Coloured	S - 3XL	68,66	61,12	57,22









YK008F | HV008F Reversible Fleece Bodywarmer

100% Polyester
S, M, L, XL, XXL, 3XL
280 g/m²
YOKO

HI-VIS ORANGE | HI-VIS YELLOW

Entspricht Norm EN ISO20471:2013 Class 2 | Leichtgewichtiger, doppelseitiger Fleece-Bodywarmer, für hohe Sichtbarkeit und Wärme | Wasserdichtes Oxford PU-beschichtetes Polyester-Material mit rückseitigem Antipilling-Fleece in Navy | Durchgehender Reißverschluss bis zum Kinn | Zwei Handwärmer-Taschen auf jeder Seite | Der Hersteller gewährleistet die Reflektionseigenschaft gemäß EN-Norm für 25 Waschgänge | Klettverschluss unten als Veredelungszugang | Dies ist ein Artikel zur Persönlichen Schutzausrüstung (PSA). Gemäß EU-Verordnung 2016/425 über persönliche Schutzausrüstung ist eine EU-Konformitätserklärung seitens des Herstellers Pflicht. Diese stellen wir Ihnen auf Anfrage gerne zur Verfügung.

Farbe	Größen	1	ab 20	ab 200
Coloured	S - 3XL	47,60	42,39	39,67











YK007 | HV007 Hi-Vis Kensington Hooded Gilet

100% Polyester
S, M, L, XL, XXL, 3XL
340 g/m²
YOKO

HI-VIS ORANGE | HI-VIS YELLOW | NAVY

Eine elegante Hi-Vis-Weste für Sicherheit, Komfort, Qualität und Style | Aus weichem, schön gestepptem und wasserdichtem Material | Hi-Vis Yellow und Orange entsprechen EN ISO 20471:2013 Class 2; Orange entspricht auch GO/RT3279 für die Eisenbahnindustrie | Zwei 5 cm breite, V-förmige, reflektierende Bänder am Hauptteil | Fleece-gefütterte Kapuze mit elastischen Details, Brusttasche und zwei eingesetzte Einschubtaschen mit Reißverschluss | Eine große aufgesetzte Tasche am innen fixierten Fleecefutter | Zusätzliche, reflektierende Paspelierung um die elastischen Armlöcher und am unteren Hauptteil für bessere Sichtbarkeit und einen coolen Look im Dunkeln | Tolle Farbauswahl für Arbeit und Freizeit | Versteckter Reißverschluss an der unteren Innenseite zur Dekoration | Farbe Navy nur für verbesserte Sichtbarkeit | Der Hersteller gewährleistet die Reflektionseigenschaft gemäß EN-Norm für 25 Waschgänge bei 40°C | Dies ist ein Artikel zur Persönlichen Schutzausrüstung (PSA). Gemäß EU-Verordnung 2016/425 über persönliche Schutzausrüstung ist eine EU-Konformitätserklärung seitens des Herstellers Pflicht. Diese stellen wir Ihnen auf Anfrage gerne zur Verfügung.

Farbe	Größen	1	ab 20	ab 200
Coloured	S - 3XL	76,16	67,81	63,47









RG257 | TRS257 Pro Hi-Vis Full Zip Gilet

100% Polyester
S, M, L, XL, XXL, 3XL
120 g/m²
Regatta Professional

ORANGE | ORANGE/NAVY | YELLOW | YELLOW/NAVY | YELLOW/ORANGE

Leichtes Strickmaterial aus 100% Polyester | Zertifiziert nach EN ISO 20471:2013 A1:2016 Klasse 1: Gelb/Marineblau und Orange/Marineblau | Zertifiziert nach EN ISO 20471:2013 A1:2016 Klasse 2: Gelb, Orange, Gelb/Orange | Farbton Orange entspricht auch RIS-3279 / TOM | Mittiger Reißverschluss an der Vorderseite | Multifunktionale elastische Schlaufe (ideal für Ausweishalter, Schlüssel usw.) | Zwei große tief sitzende Taschen | Aus recycelten Materialien | Design mit hohem Kragen für einen eleganten Business-Look

Farbe	Größen	1	ab 50	ab 500
Coloured	S - 3XL	15,59	14,16	13,21

*Preise lagen bei Drucklegung nicht vor.



RT200 | R200X **High Vis Safety Vest**

100% Polyester
S/M, L/XL, XXL/3XL
120 g/m² Result Safe-Guard

FLUORESCENT ORANGE FLUORESCENT YELLOW

Fluorescent Yellow + Fluorescent Orange: zertifiziert nach ISOEN20471:2013, Klasse 2 | Lässiger Schnitt für bequemes Tragen über der Kleidung | Saumnähte mit grauer Polyester-Einfassung | 50 mm breite, aufgenähte Reflektions-Streifen | Hinweis: Für größtmögliche Wirksamkeit sollte dieses Kleidungsstück gut befestigt getragen und in sauberem Zustand gehalten werden | Klettverschluss | Auf einigen Kleidungsstücken kann sich etwas Abrieb von der Verpackung befinden. Dies verschwindet nach dem Waschen | Der Hersteller gewährleistet die Reflektionseigenschaft gemäß EN-Norm für 20 Waschgänge | Dies ist ein Artikel zur Persönlichen Schutzausrüstung (PSA). Gemäß EU-Verordnung 2016/425 über persönliche Schutzausrüstung ist eine EU-Konformitätserklärung seitens des Herstellers Pflicht. Diese stellen wir Ihnen auf Anfrage gerne zur Verfügung.

Farbe	Größen	1	ab 50	ab 500
Fluorescent Colours	S/M - XXL/3XL	5,71	4,52	4,33

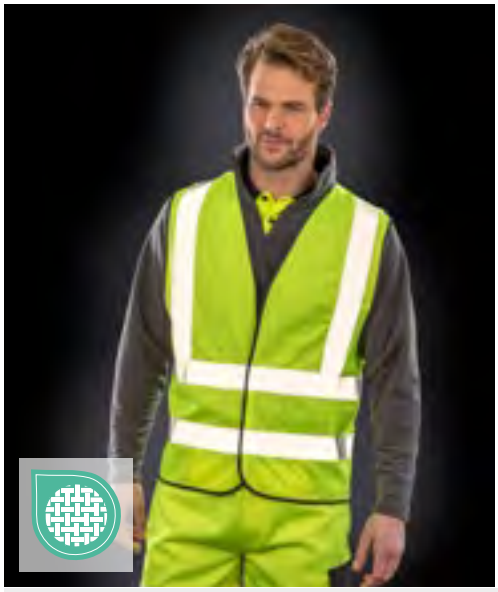



RT201 | R201X **High Vis Motorway Vest**

100% Polyester
S/M, L/XL, XXL/3XL
120 g/m² Result Safe-Guard

FLUORESCENT ORANGE FLUORESCENT YELLOW

Zertifiziert nach ISOEN20471:2013, Klasse 2 | Einfacher, langer, vertikaler Klettverschluss vorne | 50 mm breite, aufgenähte Reflektions-Streifen | Lässiger Schnitt für bequemes Tragen über der Tagesbekleidung | Saumnähte mit grauer Polyester-Einfassung | Hinweis: Für größtmögliche Wirksamkeit sollte dieses Kleidungsstück gut befestigt getragen und in sauberem Zustand gehalten werden | Sicherheitseinsätze im Schulterbereich und zwei Streifen im Rumpfbereich | Der Hersteller gewährleistet die Reflektionseigenschaft gemäß EN-Norm für 20 Waschgänge | Dies ist ein Artikel zur Persönlichen Schutzausrüstung (PSA). Gemäß EU-Verordnung 2016/425 über persönliche Schutzausrüstung ist eine EU-Konformitätserklärung seitens des Herstellers Pflicht. Diese stellen wir Ihnen auf Anfrage gerne zur Verfügung.

Farbe	Größen	1	ab 50	ab 500
Coloured	S/M - XXL/3XL	6,43	5,12	4,93



RT202 | R202X **Zip I.D. Safety Tabard**

100% Polyester
S/M, L/XL, XXL/3XL
120 g/m² Result Safe-Guard

FLUORESCENT ORANGE FLUORESCENT YELLOW

Brusttasche mit Ausweisfenster | Schwerer Reißverschluss | Reflektions-Streifen rundum und über den Schultern | Saumnähte Ton in Ton | EN ISO20471:2013 Class 2 | Der Hersteller gewährleistet die Reflektionseigenschaft gemäß EN-Norm für 20 Waschgänge | Dies ist ein Artikel zur Persönlichen Schutzausrüstung (PSA). Gemäß EU-Verordnung 2016/425 über persönliche Schutzausrüstung ist eine EU-Konformitätserklärung seitens des Herstellers Pflicht. Diese stellen wir Ihnen auf Anfrage gerne zur Verfügung.

Farbe	Größen	1	ab 50	ab 500
Coloured	S/M - XXL/3XL	8,45	7,02	6,71





RT334F | R334F **Women´s Enhanced Visibility Fitted Tabard**

100% Polyester
XXS (6/32), XS (8/34), S (10/36), M (12/38), L (14/40), XL (16/42), XXL (18/44)
120 g/m² Result Safe-Guard

FLUORESCENT PINK FLUORESCENT YELLOW PARAMEDIC GREEN

Reflektions-Streifen am Körper | Femininer Schnitt, leicht figurbetont | Saumnähte Ton in Ton | Klettverschluss | TearAway-Label | Der Hersteller gewährleistet die Reflektionseigenschaft gemäß EN-Norm für 25 Waschgänge bei 40°C

Farbe	Größen	1	ab 25	ab 250
Coloured	XXS - XXL	8,09	7,02	6,78

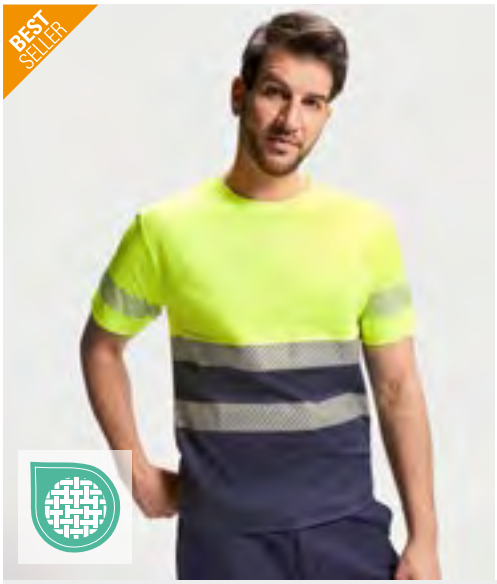

ROLY WRK



EN 20471

>3XL

RY9317 | HV9317 **T-Shirt Tauri**

55% Baumwolle / 45% Polyester

S, M, L, XL, XXL, 3XL, 4XL

170 g/m² Roly Workwear

FLUOR ORANGE 223 | FLUOR YELLOW 221 | GARDEN GREEN 52/FLUOR YELLOW 221
LEAD 23/FLUOR YELLOW 221 | NAVY BLUE 55/FLUOR ORANGE 223 | NAVY BLUE 55/FLUOR YELLOW 221
RED 60/FLUOR YELLOW 221

Funktionsshirt mit High Visibility und kurzen Ärmeln | Rundhalsausschnitt aus Hauptstoff | Zwei segmentierte Reflektorstreifen auf dem Rumpf und einer auf den Ärmeln | Mischgewebe aus Polyester und Baumwolle für Komfort und Atmungsaktivität | EN ISO 13688:2013 und EN ISO 20471:2013/A1:2016, Klasse I: 55221 - 55223 - 52221 - 23221, Klasse II: 221 - 223 | Dies ist ein Artikel zur Persönlichen Schutzausrüstung (PSA). Gemäß EU-Verordnung 2016/425 über persönliche Schutzausrüstung ist eine EU-Konformitätserklärung seitens des Herstellers Pflicht. Diese stellen wir Ihnen auf Anfrage gerne zur Verfügung.

Farbe	Größen	1	ab 50	ab 500
Coloured	S - XXL	26,47	23,68	22,78
Coloured	3XL	28,80	25,78	24,80
Coloured	4XL	29,58	26,47	25,47



korntex



EN 20471

>3XL

KX072 | KXBRS **Hi-Vis Broken Reflective Premium T-Shirt Alhambra**

100% Polyester

S, M, L, XL, XXL, 3XL, 4XL, 5XL

160 g/m² Korntex

SIGNAL ORANGE | SIGNAL YELLOW

Segmentierte Reflexionsstreifen | Zwei 5 cm breite Broke-Reflektionsstreifen um den Körper und über beide Schultern | Atmungsaktives, weiches Polyestermaterial | Zertifiziert nach EN ISO 20471:2013 + A1:2016 | Orange entspricht auch GO/RT 3279 | Ausgestattet mit EAN Barcode | Einzeln in Polybeutel verpacktl | Der Hersteller gewährleistet die Reflektionseigenschaft gemäß EN-Norm für 25 Waschgänge bis 40 °C | Dies ist ein Artikel zur Persönlichen Schutzausrüstung (PSA). Gemäß EU-Verordnung 2016/425 über persönliche Schutzausrüstung ist eine EU-Konformitätserklärung seitens des Herstellers Pflicht. Die Konformitätserklärung ist auf www.korntex.com verfügbar. | |

Farbe	Größen	1	ab 60	ab 600
Coloured	S - XXL	44,05	38,29	36,82
Coloured	3XL - 5XL	49,03	42,63	40,98



korntex



EN 20471
EN 17353

>3XL

KX071 | KXSHIRT **Hi-Vis Basic T-Shirt Cordoba**

100% Polyester

S, M, L, XL, XXL, 3XL, 4XL, 5XL

160 g/m² Korntex

BLACK | NAVY | SIGNAL ORANGE | SIGNAL YELLOW

Atmungsaktives, weiches Polyestermaterial | Zwei 5 cm breite Reflektionsstreifen um den Körper und über beide Schultern | Signal Orange und Signal Yellow sind zertifiziert nach EN ISO 20471:2013 + A1:2016 | Orange entspricht auch GO/RT 3279 | Black und Navy sind zertifiziert nach EN 17353 B3 | Ausgestattet mit EAN Barcode | Einzeln in Polybeutel verpackt | Gebrauchsanweisung in allen Amtssprachen der EU | Der Hersteller gewährleistet die Reflektionseigenschaft gemäß EN-Norm für 25 Waschgänge bis 40 °C | Dies ist ein Artikel zur Persönlichen Schutzausrüstung (PSA). Gemäß EU-Verordnung 2016/425 über persönliche Schutzausrüstung ist eine EU-Konformitätserklärung seitens des Herstellers Pflicht. Die Konformitätserklärung ist auf www.korntex.com verfügbar.

Farbe	Größen	1	ab 60	ab 600
Coloured	S - XXL	18,06	15,95	15,33
Signal Orange & Signal Yellow	3XL - 5XL	20,75	18,30	17,61
Black & Navy	3XL - 5XL	23,78	20,99	20,18



korntex



EN 20471

>3XL

KX074 | KXPCSHIRT **Heavy Duty Polycotton Hi-Vis T-Shirt Barcelona**

45% Baumwolle / 55% Polyester

S, M, L, XL, XXL, 3XL, 4XL, 5XL, 6XL, 7XL

180 g/m² Korntex

BLACK | NAVY | SIGNAL ORANGE | SIGNAL YELLOW

Robustes Baumwollmischgewebe | Hochwertiger Piqué-Stoff | Atmungsaktives, weiches Polyestermaterial an der Außenseite und Baumwolle an der Innenseite | Zwei 5 cm breite Reflektionsstreifen um den Körper und zwei 5 cm breite über der Schulter | UPF 50+ Sonnenschutz nach EN 13758-1:2001 | Zertifiziert nach EN ISO 20471:2013 + A1:2016 | Orange entspricht auch GO/RT 3279 | Ausgestattet mit EAN Barcode | Einzeln in Polybeutel verpackt | Gebrauchsanweisung in allen Amtssprachen der EU | Der Hersteller gewährleistet die Reflektionseigenschaft gemäß EN-Norm für 25 Waschgänge bis 40 °C | Dies ist ein Artikel zur Persönlichen Schutzausrüstung (PSA). Gemäß EU-Verordnung 2016/425 über persönliche Schutzausrüstung ist eine EU-Konformitätserklärung seitens des Herstellers Pflicht. Die Konformitätserklärung ist auf www.korntex.com verfügbar. |

Farbe	Größen	1	ab 60	ab 600
Coloured	S - 7XL	31,58	27,87	26,80

*Preise lagen bei Drucklegung nicht vor.







RT502 | R502X Recycled Safety T-Shirt

100% Polyester
S/M, L/XL, XXL/3XL, 4XL/5XL
155 g/m² Result Genuine Recycled

FLUORESCENT ORANGE/BLACK | FLUORESCENT YELLOW/BLACK

Hauptteil: 100 % recycelter Polyester, Kragen: 100 % Polyester | Atmungsaktiv | Schnell trocknend | EN ISO 20471: 2013+A1:2016 Klasse 2 | RIS-3279-TOM Klasse 2 (nur Orange) | Steppstich-Nähte an Schulter und Ärmelausschnitt | Leicht dehnbare, bedruckte Sicherheitsbänder | Schwarze Kontrastblende und Kragen | Ripp-Kragen aus Stretch | Dunkle Blenden verdecken den Schmutz | Recycelbar | Hergestellt aus hochwertigen und nachhaltigen Garnen aus 100 % Altkunststoff aus recycelten Kunststoffflaschen | Bereit für Branding | Polybeutel ist biologisch abbaubar | Hergestellt aus 5 Plastikflaschen (1 Liter) | Der Hersteller gewährleistet die Reflektionseigenschaft gemäß EN-Norm für 25 Waschgänge bei 40°C | Dies ist ein Artikel zur Persönlichen Schutzausrüstung (PSA). Gemäß EU-Verordnung 2016/425 über persönliche Schutzausrüstung ist eine EU-Konformitätserklärung seitens des Herstellers Pflicht. Diese stellen wir Ihnen auf Anfrage gerne zur Verfügung.

Farbe	Größen	1	ab 25 (4XL/5XL ab 10)	ab 250 (4XL/5XL ab 100)
Coloured	S/M - XXL/3XL	24,63	22,73	21,78
Coloured	4XL/5XL	24,63	22,73	21,78









YK410 | HVJ410 Two Band & Brace Hi-Vis T-Shirt

100% Polyester
S, M, L, XL, XXL, 3XL, 4XL, 5XL, 6XL
200 g/m² YOKO

BLACK | HI-VIS ORANGE | HI-VIS YELLOW | NAVY

Entspricht EN ISO 20471:2013 Class 2 / Orange entspricht außerdem RIS-3279-TOM | Zwei 5 cm breite Reflektions-Streifen um den Körper und einer über jeder Schulter | Weiches Polyester für ein angenehmes Tragegefühl | Kragen und Bündchen aus weichem Ripp-Strick in gleicher Farbe | Einzeln verpackt | Black und Navy für verbesserte Sichtbarkeit | Der Hersteller gewährleistet die Reflektionseigenschaft gemäß EN-Norm für 25 Waschgänge bei 40°C | Dies ist ein Artikel zur Persönlichen Schutzausrüstung (PSA). Gemäß EU-Verordnung 2016/425 über persönliche Schutzausrüstung ist eine EU-Konformitätserklärung seitens des Herstellers Pflicht. Diese stellen wir Ihnen auf Anfrage gerne zur Verfügung.

Farbe	Größen	1	ab 70	ab 700
Coloured	S - 3XL	23,06	20,54	19,23
Coloured	4XL - 6XL	25,44	22,66	21,21







YK910 | HVJ910 Hi-Vis Top Cool Super Light V-Neck T-Shirt

100% Polyester
S, M, L, XL, XXL, 3XL
130 g/m² YOKO

BLACK | HI-VIS ORANGE | HI-VIS ORANGE/NAVY | HI-VIS YELLOW | HI-VIS YELLOW/NAVY | NAVY

V-Kragen-T-Shirt in Warnfarbe aus atmungsaktivem Netzstoff | Aus neu entwickeltem, superleichten Netzstoffgewebe und Netzstoff-Reflektions-Streifen für maximale Atmungsaktivität, für einen kühlen und angenehmen Tragekomfort | Normale Passform | Kragen und Bündchen aus weichem Ripp-Strick in gleicher Farbe | Einzeln verpackt | Für Veredlung geeignet und schnell trocknend | Hi-Vis Yellow und Orange und die jeweiligen zweifarbigen Varianten sind konform zu EN ISO 20471:2013 Klasse 2 und Orange entspricht zudem RIS-3279-TOM | Der Hersteller gewährleistet die Reflektionseigenschaft gemäß EN-Norm für 25 Waschgänge | Black und Navy für verbesserte Sichtbarkeit | Dies ist ein Artikel zur Persönlichen Schutzausrüstung (PSA). Gemäß EU-Verordnung 2016/425 über persönliche Schutzausrüstung ist eine EU-Konformitätserklärung seitens des Herstellers Pflicht. Diese stellen wir Ihnen auf Anfrage gerne zur Verfügung.

Farbe	Größen	1	ab 70	ab 700
Coloured	S - 3XL	25,44	22,66	21,21







YK420 | HVJ420 Hi-Vis Long Sleeve T-Shirt

100% Polyester
S, M, L, XL, XXL, 3XL
200 g/m² YOKO

HI-VIS ORANGE | HI-VIS YELLOW

Entspricht EN ISO 20471:2013 Class 3 / Orange entspricht außerdem RIS-3279-TOM | Zwei 5 cm breite Reflektions-Streifen um den Körper und einer über jeder Schulter | Weiches Polyester für ein angenehmes Tragegefühl | Kragen und Bündchen aus weichem Ripp-Strick in gleicher Farbe | Einzeln verpackt | Der Hersteller gewährleistet die Reflektionseigenschaft gemäß EN-Norm für 25 Waschgänge bei 40°C | Dies ist ein Artikel zur Persönlichen Schutzausrüstung (PSA). Gemäß EU-Verordnung 2016/425 über persönliche Schutzausrüstung ist eine EU-Konformitätserklärung seitens des Herstellers Pflicht. Diese stellen wir Ihnen auf Anfrage gerne zur Verfügung.

Farbe	Größen	1	ab 40	ab 400
Coloured	S - 3XL	26,54	23,63	22,11





KX070 | KXPOLO — Hi-Vis Basic Polo Shirt Liverpool

100% Polyester
S, M, L, XL, XXL, 3XL, 4XL, 5XL
240 g/m² — Korntex

SIGNAL ORANGE | SIGNAL YELLOW

Atmungsaktives, weiches Polyestermaterial | Modische Knopfleiste mit drei Knöpfen | Zwei 5 cm breite Reflektionsstreifen um den Körper und über beide Schultern | Zertifiziert nach EN ISO 20471:2013 + A1:2016 | Orange entspricht auch GO/RT 3279 | Ausgestattet mit EAN Barcode | Einzeln in Polybeutel verpackt | Gebrauchsanweisung in allen Amtssprachen der EU | Der Hersteller gewährleistet die Reflektionseigenschaft gemäß EN-Norm für 25 Waschgänge bis 40 °C | Dies ist ein Artikel zur Persönlichen Schutzausrüstung (PSA). Gemäß EU-Verordnung 2016/425 über persönliche Schutzausrüstung ist eine EU-Konformitätserklärung seitens des Herstellers Pflicht. Die Konformitätserklärung ist auf www.korntex.com verfügbar.

Farbe	Größen	1	ab 60	ab 600
Coloured	S - XXL	24,80	21,90	21,04
Coloured	3XL - 5XL	27,27	24,09	23,16



KX075 | KXPCPOLO — High-End Polycotton Hi-Vis Polo Shirt Cambridge

55% Baumwolle / 45% Polyester
S, M, L, XL, XXL, 3XL, 4XL, 5XL, 6XL, 7XL
180 g/m² — Korntex

SIGNAL ORANGE | SIGNAL YELLOW

Robustes Polo aus Baumwollmischgewebe | Atmungsaktives, weiches Polyestermaterial an der Außenseite und Baumwolle an der Innenseite | Hochwertiger Piqué-Stoff | Stylische 3-Knopfleiste | Zwei 5 cm breite Reflektionsstreifen um den Körper und zwei 5 cm breite über der Schulter | Zertifiziert nach EN ISO 20471:2013 + A1:2016 | Orange entspricht auch GO/RT 3279 | Ausgestattet mit EAN Barcode | Einzeln in Polybeutel verpackt | Gebrauchsanweisung in allen Amtssprachen der EU | Der Hersteller gewährleistet die Reflektionseigenschaft gemäß EN-Norm für 25 Waschgänge bis 40 °C | Dies ist ein Artikel zur Persönlichen Schutzausrüstung (PSA). Gemäß EU-Verordnung 2016/425 über persönliche Schutzausrüstung ist eine EU-Konformitätserklärung seitens des Herstellers Pflicht. Die Konformitätserklärung ist auf www.korntex.com verfügbar.

Farbe	Größen	1	ab 60	ab 600
Coloured	S - 7XL	26,97	23,80	22,90





RT501 | R501X — Recycled Safety Polo Shirt

100% Polyester
S/M, L/XL, XXL/3XL, 4XL/5XL
155 g/m² — Result Genuine Recycled

FLUORESCENT ORANGE/BLACK | FLUORESCENT YELLOW/BLACK

Hauptteil: 100 % recycelter Polyester, Kragen: 100 % Polyester | Atmungsaktiv | Schnell trocknend | Steppstich-Nähte an Schulter und Ärmelausschnitt | Leicht dehnbare, bedruckte Sicherheitsbänder | Schwarze Kontrastblende und Kragen | Knopfleiste mit drei Knöpfen und Ersatzknopf | Ripp-Kragen aus Stretch | Dunkle Blenden verdecken den Schmutz | Recycelbar | Hergestellt aus hochwertigen und nachhaltigen Garnen aus 100 % Altkunststoff aus recycelten Kunststoffflaschen | Bereit für Branding | Polybeutel ist biologisch abbaubar | Hergestellt aus 5 Plastikflaschen (1 Liter) | Der Hersteller gewährleistet die Reflektionseigenschaft gemäß EN-Norm für 25 Waschgänge bei 40°C

Farbe	Größen	1	ab 25 (4XL/5XL ab 10)	ab 250 (4XL/5XL ab 100)
Coloured	S/M - XXL/3XL	27,01	25,11	24,16
Coloured	4XL/5XL	27,01	25,11	24,16





YK210 | HVJ210 — Two Band & Brace Hi-Vis Polo Shirt

100% Polyester
S, M, L, XL, XXL, 3XL, 4XL, 5XL, 6XL
210 g/m² — YOKO

S, M, L, XL, XXL, 3XL, 4XL, 5XL, 6XL
HI-VIS ORANGE | HI-VIS YELLOW
S, M, L, XL, XXL, 3XL, 4XL, 5XL
BLACK | NAVY

Entspricht EN ISO 20471:2013 Class 2 / Orange entspricht außerdem RIS-3279-TOM | Zwei 5 cm breite Reflektions-Streifen von 3M um den Körper und einer über jeder Schulter | Kragen und Bündchen gestrickt und in Kontrastfarbe Navy | 3-Knopfleiste | Doppelnähte | Einzeln verpackt | Black und Navy für verbesserte Sichtbarkeit | Der Hersteller gewährleistet die Reflektionseigenschaft gemäß EN-Norm für 25 Waschgänge bei 40°C | Dies ist ein Artikel zur Persönlichen Schutzausrüstung (PSA). Gemäß EU-Verordnung 2016/425 über persönliche Schutzausrüstung ist eine EU-Konformitätserklärung seitens des Herstellers Pflicht. Diese stellen wir Ihnen auf Anfrage gerne zur Verfügung.

Farbe	Größen	1	ab 50	ab 500
Coloured	S - 3XL	26,18	23,30	21,82
Coloured	4XL - 6XL	28,75	25,59	23,94

*Preise lagen bei Drucklegung nicht vor.

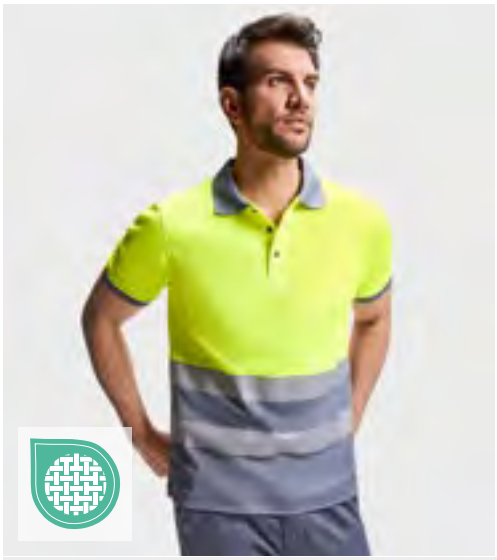





RY9318 | HV9318 Poloshirt Atrio Shortsleeve

55% Baumwolle / 45% Polyester

S, M, L, XL, XXL, 3XL, 4XL

170 g/m²

Roly Workwear

FLUOR ORANGE 223 | FLUOR YELLOW 221 | GARDEN GREEN 52/FLUOR YELLOW 221
LEAD 23/FLUOR YELLOW 221 | NAVY BLUE 55/FLUOR ORANGE 223 | NAVY BLUE 55/FLUOR YELLOW 221
RED 60/FLUOR YELLOW 221

Funktions kurzarm Poloshirt mit High Visibility | Kragen aus 1x1-Ripp-Strick | Kontrastfarbene 3-Knopfleiste | Zwei segmentierte Reflektorstreifen auf dem Rumpf | Polyester/Baumwollmischgewebe für Komfort und Atmungsaktivität | Tasche optional | CE-Zertifizierung gemäß den Normen: EN ISO 13688:2013 und EN ISO 20471:2013/A1:2016, Klasse I: 55221 - 55223 - 52221 - 23221, Klasse II: 221 - 223 | Dies ist ein Artikel zur Persönlichen Schutzausrüstung (PSA). Gemäß EU-Verordnung 2016/425 über persönliche Schutzausrüstung ist eine EU-Konformitätserklärung seitens des Herstellers Pflicht. Diese stellen wir Ihnen auf Anfrage gerne zur Verfügung.

Farbe	Größen	1	ab 25	ab 250
Coloured	S - XXL	30,32	27,11	26,08
Coloured	3XL	32,51	29,08	27,99
Coloured	4XL	33,25	29,75	28,63







YK310 | HVJ310 Hi-Vis Long Sleeve Polo

100% Polyester

S, M, L, XL, XXL, 3XL, 4XL, 5XL, 6XL

YOKO

HI-VIS ORANGE | HI-VIS YELLOW

Entspricht EN ISO 20471:2013 Class 3 / Orange entspricht außerdem RIS-3279-TOM | Zwei 5 cm breite Reflektions-Streifen um den Körper, die Arme sowie über beide Schultern | Kragen und Bündchen gestrickt und in Kontrastfarbe Navy | 3-Knopfleiste | Doppelnähte | Der Hersteller gewährleistet die Reflektionseigenschaft gemäß EN-Norm für 25 Waschgänge bis 40 °C | Dies ist ein Artikel zur Persönlichen Schutzausrüstung (PSA). Gemäß EU-Verordnung 2016/425 über persönliche Schutzausrüstung ist eine EU-Konformitätserklärung seitens des Herstellers Pflicht. Diese stellen wir Ihnen auf Anfrage gerne zur Verfügung. |

Farbe	Größen	1	ab 40	ab 400
Coloured	S - 3XL	29,65	26,42	24,70
Coloured	4XL - 6XL	32,58	29,01	27,16



RY9319 | HV9319 Poloshirt Atrio Longsleeve

55% Baumwolle / 45% Polyester

S, M, L, XL, XXL, 3XL, 4XL

170 g/m²

Roly Workwear

FLUOR ORANGE 223 | FLUOR YELLOW 221
GARDEN GREEN 52/FLUOR YELLOW 221 | LEAD 23/FLUOR YELLOW 221
NAVY BLUE 55/FLUOR ORANGE 223 | NAVY BLUE 55/FLUOR YELLOW 221

Funktions Langarm-Poloshirt mit High Visibility | Kragen aus 1x1-Ripp-Strick | Kontrastfarbene 3-Knopfleiste | Zwei segmentierte Reflektorstreifen an Rumpf und Ärmeln | Polyester/Baumwollmischgewebe für Komfort und Atmungsaktivität | Tasche optional | CE-Zertifizierung gemäß den Normen: EN ISO 13688:2013 und EN ISO 20471:2013/A1:2016, Klasse I: 55221 - 55223 - 52221 - 23221, Klasse II: 221 - 223 | Dies ist ein Artikel zur Persönlichen Schutzausrüstung (PSA). Gemäß EU-Verordnung 2016/425 über persönliche Schutzausrüstung ist eine EU-Konformitätserklärung seitens des Herstellers Pflicht. Diese stellen wir Ihnen auf Anfrage gerne zur Verfügung.

Farbe	Größen	1	ab 25	ab 250
Coloured	S - XXL	38,32	34,30	32,99
Coloured	3XL	40,63	36,37	34,99
Coloured	4XL	41,36	37,01	35,60

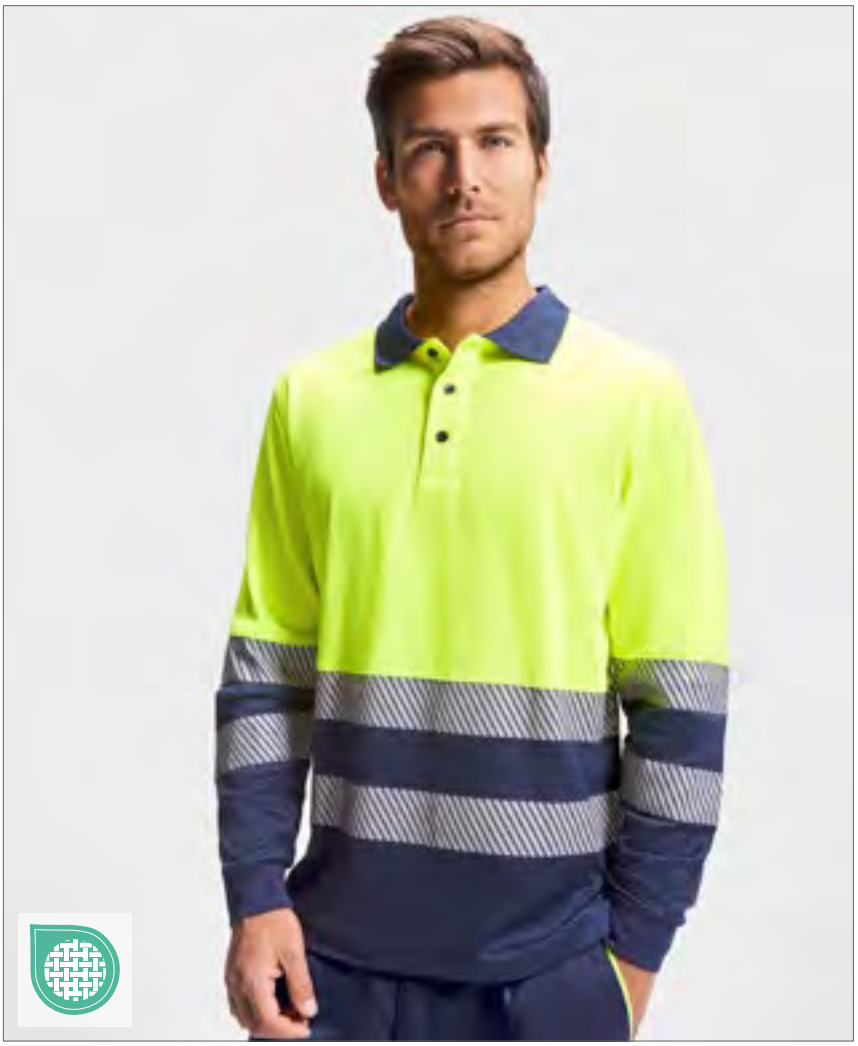











YK510 | HVJ510 Hi-Vis Sweatshirt

100% Polyester
S, M, L, XL, XXL, 3XL
280 g/m²
YOKO

BLACK | HI-VIS ORANGE | HI-VIS ORANGE/NAVY | HI-VIS YELLOW | HI-VIS YELLOW/NAVY | NAVY

Hi-Vis Yellow und Orange entsprechen EN ISO 20471:2013 Class 3 | Hi-Vis Orange entspricht RIS-3279-TOM | Futter aus Polyester-Strick-Jersey | 5 cm breite Reflektions-Streifen | Zwei Reflektions-Streifen um Körper, Arme und jeweils über beide Schultern | Nackenband für zusätzlichen Komfort | Fallende Schulter und Rundhalsausschnitt | Zwillingsnadelstich-Detail | Hals, Ärmel-Bündchen und Bund gerippt | Der Hersteller gewährleistet die Reflektionseigenschaft gemäß EN-Norm für 25 Waschgänge | Black und Navy für verbesserte Sichtbarkeit | Dies ist ein Artikel zur Persönlichen Schutzausrüstung (PSA). Gemäß EU-Verordnung 2016/425 über persönliche Schutzausrüstung ist eine EU-Konformitätserklärung seitens des Herstellers Pflicht. Diese stellen wir Ihnen auf Anfrage gerne zur Verfügung.

Farbe	Größen	1	ab 20	ab 200
Coloured	S - 3XL	43,93	39,13	36,60

KX324 | KXSW Hi-Vis Workwear Sweatshirt Limerick

100% Polyester
S, M, L, XL, XXL, 3XL
Korntex

BLACK | NAVY | SIGNAL ORANGE | SIGNAL YELLOW

Mit weicher Innenseite | Zwei 5 cm breite Reflektionsstreifen um den Körper, die Arme und über beide Schultern | Rundhalsausschnitt und Bündchen grau abgesetzt und gerippt | Gelb und Orange zertifiziert nach EN ISO 20471:2013 + A1:2016, Klasse 3 | Alle anderen Farben zertifiziert nach EN 17353 Typ B3 | Ausgestattet mit EAN Barcode | Einzeln in Polybeutel verpackt | Gebrauchsanweisung in allen Amtssprachen der EU | Der Hersteller gewährleistet die Reflektionseigenschaft gemäß EN-Norm für 25 Waschgänge bis 40 °C | Dies ist ein Artikel zur Persönlichen Schutzausrüstung (PSA). Gemäß EU-Verordnung 2016/425 über persönliche Schutzausrüstung ist eine EU-Konformitätserklärung seitens des Herstellers Pflicht. Die Konformitätserklärung ist auf www.korntex.com verfügbar.

Farbe	Größen	1	ab 24	ab 240
Coloured	S - 3XL	41,67	36,77	35,37











YKK06 | HVK06 Hi-Vis 1/4 Zip Sweatshirt

100% Polyester
S, M, L, XL, XXL, 3XL
280 g/m²
YOKO

HI-VIS ORANGE | HI-VIS YELLOW

Entspricht EN ISO 20471:2013 Class 3 / Orange entspricht außerdem RIS-3279-TOM | Zwei 5 cm breite Reflektions-Streifen um den Körper, die Arme und über beide Schultern | Antipilling-Fleece mit warmem Jersey-Futter | Gefütterter, stoffgleicher Stehkragen | Farblich passender ¼-Reißverschluss am Kragen | Bündchen und Taillenbund gerippt | Durchgehend Doppelnähte | Der Hersteller gewährleistet die Reflektionseigenschaft gemäß EN-Norm für 25 Waschgänge bei 40°C | Dies ist ein Artikel zur Persönlichen Schutzausrüstung (PSA). Gemäß EU-Verordnung 2016/425 über persönliche Schutzausrüstung ist eine EU-Konformitätserklärung seitens des Herstellers Pflicht. Diese stellen wir Ihnen auf Anfrage gerne zur Verfügung.

Farbe	Größen	1	ab 20	ab 200
Coloured	S - 3XL	47,05	41,89	39,20

*Preise lagen bei Drucklegung nicht vor.







YK05 | HVK05 Hi-Vis Pull-Over Hoodie

100% Polyester
S, M, L, XL, XXL, 3XL
280 g/m²
YOKO

BLACK | HI-VIS ORANGE | HI-VIS ORANGE/NAVY | HI-VIS YELLOW | HI-VIS YELLOW/NAVY | NAVY

Entspricht EN ISO20471 Class 3 | Hergestellt aus fusselfreiem, weichem, gestricktem Single-Jersey-Polyestergewebe | Zwei 5 cm breite Reflektions-Streifen um Körper, Arme und einer über jeder Schulter | Angesetzte Kapuze mit Kordelzug | Nackenband für zusätzlichen Komfort | Überschnittene Schultern | Gestrickte Ripp-Bündchen an Ärmeln und Saum | Kängurutasche an der Vorderseite | Durchgehend Doppelnähte | Der Hersteller gewährleistet die Reflektionseigenschaft gemäß EN-Norm für 25 Waschgänge | Dies ist ein Artikel zur Persönlichen Schutzausrüstung (PSA). Gemäß EU-Verordnung 2016/425 über persönliche Schutzausrüstung ist eine EU-Konformitätserklärung seitens des Herstellers Pflicht. Diese stellen wir Ihnen auf Anfrage gerne zur Verfügung.

Farbe	Größen	1	ab 20	ab 200
Coloured	S - 3XL	49,24	43,84	41,03







KX421 | KXHO Hi-Vis Workwear Hoody Cork

100% Polyester
S, M, L, XL, XXL, 3XL
Korntex

BLACK | NAVY | SIGNAL ORANGE | SIGNAL YELLOW

Mit weicher Innenseite | Zwei 5 cm breite Reflektionsstreifen um den Körper, die Arme und über beide Schultern | Kangorootasche | Kapuze mit grauem Kordelzug | Bündchen grau abgesetzt und gerippt | Gelb und Orange zertifiziert nach EN ISO 20471:2013 + A1:2016, Klasse 3 | Alle anderen Farben zertifiziert nach EN 17353 Typ B3 | Ausgestattet mit EAN Barcode | Einzeln in Polybeutel verpackt | Gebrauchsanweisung in allen Amtssprachen der EU | Der Hersteller gewährleistet die Reflektionseigenschaft gemäß EN-Norm für 25 Waschgänge bis 40 °C | Dies ist ein Artikel zur Persönlichen Schutzausrüstung (PSA). Gemäß EU-Verordnung 2016/425 über persönliche Schutzausrüstung ist eine EU-Konformitätserklärung seitens des Herstellers Pflicht. Die Konformitätserklärung ist auf www.korntex.com verfügbar. |

Farbe	Größen	1	ab 24	ab 240
Coloured	S - 3XL	47,15	41,63	40,01







YK07 | HVK07 Hi-Vis Zip Hoodie

100% Polyester
S, M, L, XL, XXL, 3XL
280 g/m²
YOKO

BLACK | HI-VIS ORANGE | HI-VIS YELLOW | HI-VIS YELLOW/NAVY | NAVY | ORANGE/NAVY

Hi-Vis Yellow und Orange entsprechen EN ISO 20471:2013 Class 3 Orange und Orange/Navy entsprechen außerdem RIS-3279-TOM für die Nutzung in der Bahnindustrie. Black und Navy für verbesserte Sichtbarkeit | Aus 280 g/m² fusselfreiem, weichem, gestricktem Single-Jersey-Polyestergewebe | Zwei 5 cm breite Reflektions-Streifen um Körper, Arme und einer über jeder Schulter | Kapuze mit Kordelzug | Durchgehender Front-Reißverschluss | Zwei Handwärmetaschen | Durchgehend Doppelnähte | Der Hersteller gewährleistet die Reflektionseigenschaft gemäß EN-Norm für 25 Waschgänge | Dies ist ein Artikel zur Persönlichen Schutzausrüstung (PSA). Gemäß EU-Verordnung 2016/425 über persönliche Schutzausrüstung ist eine EU-Konformitätserklärung seitens des Herstellers Pflicht. Diese stellen wir Ihnen auf Anfrage gerne zur Verfügung. |

Farbe	Größen	1	ab 20	ab 200
Coloured	S - 3XL	51,81	46,12	43,17



KX422 | KXZHO Hi-Vis Workwear Hooded Sweat-Jacket Galway

100% Polyester
S, M, L, XL, XXL, 3XL
260 g/m²
Korntex

SIGNAL ORANGE | SIGNAL YELLOW | SIGNAL YELLOW/NAVY

Mit weicher Innenseite | Zwei 5 cm breite Reflektionsstreifen um den Körper, die Arme und über beide Schultern | Zwei Eingrifftaschen neben dem Reißverschluss | Kapuze mit grauem Kordelzug | Bei Gelb und Orange Bündchen grau abgesetzt und gerippt | Bei Navy Bündchen Ton in Ton | Zertifiziert nach EN ISO 20471:2013 + A1:2016, Klasse 3 | Ausgestattet mit EAN Barcode | Einzeln in Polybeutel verpackt | Gebrauchsanweisung in allen Amtssprachen der EU | Dies ist ein Artikel zur Persönlichen Schutzausrüstung (PSA). Gemäß EU-Verordnung 2016/425 über persönliche Schutzausrüstung ist eine EU-Konformitätserklärung seitens des Herstellers Pflicht. Die Konformitätserklärung ist auf www.korntex.com verfügbar.

Farbe	Größen	1	ab 24	ab 240
Coloured	S - 3XL	53,74	47,43	45,60













RT503 | R503X **Recycled Zipped Safety Hoody**

100% Polyester
S, M, L, XL, XXL, 3XL, 4XL
290 g/m² Result Genuine Recycled

FLUORESCENT ORANGE/BLACK | FLUORESCENT YELLOW/BLACK

100% recyceltes REPREVE®-Polyester mit warmem, gebürstetem Innenfleece, Ripp-Bund: 100% Polyester | Atmungsaktiv | Windproof | EN ISO 20471: 2013+A1:2016 Klasse 2 | RIS-3279-TOM Klasse 2 (nur Orange) | Ärmelbündchen und Saum aus schwerem Stretch-Ripp | Leicht dehnbare, bedruckte Sicherheitsbänder | Durchgehender YKK-Reißverschluss mit Schieber | Front- und Brusttaschen mit Reißverschluss | Warm gebürstetes Innenfleece | Kapuze mit Zugband | Aufhänger | Hochwertiger REPREVE®-Recyclingstoff aus umweltfreundlichen Materialien, hergestellt aus recycelten Plastikflaschen und Industrieabfällen | Recycelbar | Bereit für Branding | Polybeutel ist biologisch abbaubar | Hergestellt aus 14 Plastikflaschen (1 Liter) | Der Hersteller gewährleistet die Reflektionseigenschaft gemäß EN-Norm für 25 Waschgänge bei 40°C | Dies ist ein Artikel zur Persönlichen Schutzausrüstung (PSA). Gemäß EU-Verordnung 2016/425 über persönliche Schutzausrüstung ist eine EU-Konformitätserklärung seitens des Herstellers Pflicht. Diese stellen wir Ihnen auf Anfrage gerne zur Verfügung.

Farbe	Größen	1	ab 10 (4XL ab 5)	ab 100 (4XL ab 50)
Coloured	S - 3XL	60,81	56,05	53,67
Coloured	4XL	60,81	56,05	53,67













KX800 | KXFJ **Hi-Vis Safety Fleece-Jacket Bergen**

100% Polyester
S, M, L, XL, XXL, 3XL, 4XL, 5XL
260 g/m² Korntex

SIGNAL ORANGE | SIGNAL YELLOW

Warmer Fleecestoff | Zwei 5 cm breite Reflektionsstreifen um den Körper, Ärmel sowie über beide Schultern | Elastische Ärmelabschlüsse | Zertifiziert nach EN ISO 20471:2013 + A1:2016, Klasse 3 | Orange entspricht auch GO/RT 3279 | Ausgestattet mit EAN Barcode | Einzeln in Polybeutel verpackt | Gebrauchsanweisung in allen Amtssprachen der EU | Der Hersteller gewährleistet die Reflektionseigenschaft gemäß EN-Norm für 25 Waschgänge bis 40 °C | Dies ist ein Artikel zur Persönlichen Schutzausrüstung (PSA). Gemäß EU-Verordnung 2016/425 über persönliche Schutzausrüstung ist eine EU-Konformitätserklärung seitens des Herstellers Pflicht. Die Konformitätserklärung ist auf www.korntex.com verfügbar.

Farbe	Größen	1	ab 24	ab 240
Coloured	S - 5XL	52,26	46,12	44,34











YK08 | HVK08 **Hi-Vis Fleece Jacket**

100% Polyester
S, M, L, XL, XXL, 3XL
380 g/m² YOKO

HI-VIS ORANGE | HI-VIS ORANGE/NAVY | HI-VIS YELLOW | HI-VIS YELLOW/NAVY

EN ISO20471:2013 Class 3 | 5 cm breite Reflektions-Streifen aus 3M™ Scotchlite™ | Je zwei Reflektions-Streifen um den Körper und die Ärmel, je einer über die Schultern | Durchgehender Reißverschluss vorne | Beste Trageeigenschaften durch elastische Ärmel-Bündchen und Bund sowie hohen Kragen | Zwei tief aufgesetzte Taschen | Hi-Vis Orange und Orange/Navy entsprechen RIS-3279-TOM | Optimale Arbeitskleidung für Flughafenmitarbeiter, Kuriere, Öl-Plattformpersonal, Straßenarbeiter und Müllabfuhr, etc. | Antipilling-Polyester | Der Hersteller gewährleistet die Reflektionseigenschaft gemäß EN-Norm für 25 Waschgänge | Dies ist ein Artikel zur Persönlichen Schutzausrüstung (PSA). Gemäß EU-Verordnung 2016/425 über persönliche Schutzausrüstung ist eine EU-Konformitätserklärung seitens des Herstellers Pflicht. Diese stellen wir Ihnen auf Anfrage gerne zur Verfügung.

Farbe	Größen	1	ab 15	ab 150
Coloured	S - 3XL	54,74	48,74	45,62













RT329 | R329X **Safety Microfleece Jacket**

100% Polyester
S, M, L, XL, XXL, 3XL, 4XL
280 g/m² Result Safe-Guard

FLUORESCENT ORANGE/WORKGUARD GREY | FLUORESCENT YELLOW/WORKGUARD GREY

Zertifiziert nach ISOEN20471:2013, Klasse 2 | Reflektions-Streifen an Schultern, Körper und Ärmeln | Kontrasteinsätze in Workguard Grey | Reißverschlusstaschen | Stehkragen | Aufhänger | Ungefüttert | Der Hersteller gewährleistet die Reflektionseigenschaft gemäß EN-Norm für 25 Waschgänge | Dies ist ein Artikel zur Persönlichen Schutzausrüstung (PSA). Gemäß EU-Verordnung 2016/425 über persönliche Schutzausrüstung ist eine EU-Konformitätserklärung seitens des Herstellers Pflicht. Diese stellen wir Ihnen auf Anfrage gerne zur Verfügung.

Farbe	Größen	1	ab 10	ab 100
Coloured	S - 4XL	51,53	47,48	45,58

*Preise lagen bei Drucklegung nicht vor.









KX508 | KXLWJ Hi-Vis Lightweight Safety Jacket Andorra

100% Polyester
S, M, L, XL, XXL, 3XL
120 g/m² Korntex

SIGNAL ORANGE SIGNAL YELLOW

Zwei geräumige Taschen an der Vorderseite | Jeweils zwei Reflektionsstreifen quer über der Schulter und auf jedem Ärmel | Saumnähte mit schwarzer Polyestereinfassung | Zertifiziert nach EN ISO 20471:2013 + A1:2016; Größe S und M entsprechen der Klasse 2, ab Größe L der Klasse 3 | Orange entspricht auch GO/RT 3279 | Größenverstellbar durch zwei Klettverschlüsse | Ausgestattet mit EAN Barcode | Einzeln in Polybeutel verpackt | Gebrauchsanweisung in allen Amtssprachen der EU | Der Hersteller gewährleistet die Reflektionseigenschaft gemäß EN-Norm für 25 Waschgänge bis 40 °C | Dies ist ein Artikel zur Persönlichen Schutzausrüstung (PSA). Gemäß EU-Verordnung 2016/425 über persönliche Schutzausrüstung ist eine EU-Konformitätserklärung seitens des Herstellers Pflicht. Die Konformitätserklärung ist auf www.korntex.com verfügbar. |

Farbe	Größen	1	ab 25	ab 250
Coloured	S - 3XL	17,23	14,99	14,42



KX020 | KXRLJ Hi-Vis Light Rain Jacket Kaunas

100% Polyester
S, M, L, XL, XXL, 3XL, 4XL, 5XL
Korntex

SIGNAL ORANGE SIGNAL YELLOW

Obermaterial: 100% Oxford-Polyester, Futter: 100% Polyester-Mesh | Leichte Warnschutz-Regenjacke mit atmungsaktivem Innenfutter | Reißverschluss mit durchgehender Windpatte | 2 verdeckte Taschen mit seitlichem Eingriff und Reißverschluss | Brusttasche mit Klettverschluss | Kapuze im Kragen verstaubar | Veredelungszugänge am Rücken und Brust | Innenliegendes Ärmelbündchen | EN ISO 20471:2013/A1:2016 Klasse 3 und EN 343:2019 | Dies ist ein Artikel zur Persönlichen Schutzausrüstung (PSA). Gemäß EU-Verordnung 2016/425 über persönliche Schutzausrüstung ist eine EU-Konformitätserklärung seitens des Herstellers Pflicht. Die Konformitätserklärung ist auf www.korntex.com verfügbar.

Farbe	Größen	1	ab 10	ab 100
Coloured	S - 5XL	90,34	78,56	75,54







KX809S | KXPJ Robust 4-in-1 Hi-Vis Pilot Jacket Oslo

60% Baumwolle / 40% Polyester, Innenfutter: 100% Polyester
XS, S, M, L, XL, XXL, 3XL, 4XL, 5XL
245 g/m² Korntex

SIGNAL ORANGE/BLACK SIGNAL YELLOW/BLACK
SIGNAL YELLOW/NAVY

Pilotenjacke aus abriebfestem Baumwoll-Polyester-Mischgewebe, PU-Beschichtung | Zwei Brusttaschen, große Smartphonetasche, zwei Hüfttaschen, Armbüro, Innentasche | Optional mit Reißverschluss abnehmbarer Polyesterfellkragen | Optional mit Reißverschluss herausnehmbares Innenfutter | Optional mit Reißverschluss abnehmbare Ärmel | Kein Außenlabel am Produkt: Geeignet zum Rebranding | Veredelungszugang zum einfachen Bedrucken | Nach EN ISO 20471 Klasse 3 zertifiziert (Weste nach Klasse 2) | Ausgestattet mit EAN Barcode | Einzeln in Polybeutel verpackt | Gebrauchsanweisung in allen Amtssprachen der EU | Der Hersteller gewährleistet die Reflektionseigenschaft gemäß EN-Norm für 25 Waschgänge bis 40 °C | Dies ist ein Artikel zur Persönlichen Schutzausrüstung (PSA). Gemäß EU-Verordnung 2016/425 über persönliche Schutzausrüstung ist eine EU-Konformitätserklärung seitens des Herstellers Pflicht. Die Konformitätserklärung ist auf www.korntex.com verfügbar.

Farbe	Größen	1	ab 10	ab 100
Fluorescent Colours	XS - 5XL	100,46	88,89	84,66













RG497 | TRW497 Pro Hi-Vis Packaway Jacket

100% Polyester
S, M, L, XL, XXL, 3XL
140 g/m² Regatta High Visibility

ORANGE YELLOW

Wasserdichtes Hydrafort 100%-Polyester-Material | Winddichtes Material | Nähte getaped | Gelb entspricht EN20471 Klasse 3 | Farbton Orange entspricht auch RIS-3279/TOM | Fest angebrachte Kapuze mit Verstellmöglichkeiten | 2 untere Taschen | Verstaubar in eigene separate Tasche mit Aufhängeschlaufe | EN343 Klasse 3:2 | Der Hersteller gewährleistet die Reflektionseigenschaft gemäß EN-Norm für fünf Waschgänge | Dies ist ein Artikel zur Persönlichen Schutzausrüstung (PSA). Gemäß EU-Verordnung 2016/425 über persönliche Schutzausrüstung ist eine EU-Konformitätserklärung seitens des Herstellers Pflicht. Diese stellen wir Ihnen auf Anfrage gerne zur Verfügung.

Farbe	Größen	1	ab 24	ab 240
Coloured	S - 3XL	54,86	49,86	46,53









YK450 | HVS450 Hi-Vis Soft Flex Breathable Rain Jacket

100% Polyester
S, M, L, XL, XXL, 3XL
210 g/m² YOKO

HI-VIS YELLOW ORANGE

Polyester (300D) | Entspricht EN ISO 20471:2013 Klasse 3 und EN343 Klasse 3.3 | Hergestellt aus weichem, atmungsaktiven und transferbeschichteten PU-Außenmaterial mit Mesh-Futter | 3M hitzebeständige reflektierende Bänder um Körper und Arme | Eine Stütze über jeder Schulter | Überschnittene Kapuze | Elastische Ärmelbündchen | Zwei untere Taschen | Kordelzug am Saum | Durchgehend verschweißte Nähte mit Ziernähten und Klebeband | Der Hersteller garantiert die Reflexeigenschaften nach EN-Norm für 25 Waschgänge bei 40 °C. | Dies ist ein Artikel zur Persönlichen Schutzausrüstung (PSA). Gemäß EU-Verordnung 2016/425 über persönliche Schutzausrüstung ist eine EU-Konformitätserklärung seitens des Herstellers Pflicht. Diese stellen wir Ihnen auf Anfrage gerne zur Verfügung.

Farbe	Größen	1	ab 10	ab 100
Coloured	S - 3XL	124,31	110,69	103,60











RT331 | R331X Dynamic Softshell Coat

100% Polyester
S, M, L, XL, XXL, 3XL, 4XL
310 g/m² Result Safe-Guard

FLUORESCENT ORANGE FLUORESCENT YELLOW

3-lagiges Verbundmaterial | Wasserdichte (bis 8.000mm), atmungsaktive (1.000 g/m² / 24h) und winddichte TPU-Membran | Innenmaterial: Polyester Microfleece | Futter: Polyester-Wattierung | EN ISO 20471:2013 Klasse 2 | Farbe Orange: GO / RT 3279 ISSUE 8: Klasse 2 | Kapuze im Kragen (verstaubar) aus Trikotfutter mit Klettverschluss | Reflektierende Details und diagonaler Druck auf Körper und Ärmeln | Robuste äußere Sturmklappe mit Reißverschluss | Windschutz innen mit Kinnschutz | Saum mit verstellbarem, elastischen Kordelzug | Kontrastfarbenes Innenfutter aus grauem Trikotmaterial | Drei Außentaschen mit Reißverschluss | Zwei Innentaschen | Innenliegende Ärmelbündchen | Stehkragen | Anhänger | Veredelungszugang: verdeckter Reißverschluss im unteren Rücken und im Brustbereich links | Dies ist ein Artikel zur Persönlichen Schutzausrüstung (PSA). Gemäß EU-Verordnung 2016/425 über persönliche Schutzausrüstung ist eine EU-Konformitätserklärung seitens des Herstellers Pflicht. Diese stellen wir Ihnen auf Anfrage gerne zur Verfügung.

Farbe	Größen	1	ab 10	ab 100
Coloured	S - 4XL	126,02	121,26	116,03











RT117 | R117X High Vis Soft Shell Jacket

100% Polyester, Mittelschicht: 100% Polyurethan
S, M, L, XL, XXL, 3XL
310 g/m² Result Safe-Guard

FLUORESCENT ORANGE FLUORESCENT YELLOW

Zertifiziert nach ISOEN20471:2013, Klasse 2 | 3-lagiger, 5.000 mm wasserdichter Softshell-Verbundstoff (310 g/m²) | Atmungsaktiv 3.000 g/m² / 24h | Außenschicht: 100% Polyester | Mittelschicht: Thermoplastische Polyurethan-Membran | Innenschicht: Microfleece für noch mehr Wärme | Futter: 100 % Polyester-Trikotfutter an oberer Rückseite | 50 mm breite, aufgenähte Reflektions-Streifen | Weiches, dehnfähiges Material | Modisch geschnitten mit verlängertem Rücken | Innere Windschutzleiste bis zum Kragen und Oberkörper | Dekorative Passe an der Vorderseite | Durchgehender Front-Reißverschluss | Zwei Seitentaschen mit Reißverschluss, eine Brusttasche mit Reißverschluss, zwei große Innentaschen und eine Handy-Innentasche | Verstellbarer Gummizug im Saum | Der Hersteller gewährleistet die Reflektionseigenschaft gemäß EN-Norm für fünf Waschgänge! | Dies ist ein Artikel zur Persönlichen Schutzausrüstung (PSA). Gemäß EU-Verordnung 2016/425 über persönliche Schutzausrüstung ist eine EU-Konformitätserklärung seitens des Herstellers Pflicht. Diese stellen wir Ihnen auf Anfrage gerne zur Verfügung.

Farbe	Größen	1	ab 10	ab 100
Coloured	S - 3XL	76,04	71,28	68,31

*Preise lagen bei Drucklegung nicht vor.





RT505 | R505X Recycled Printable Safety Softshell Jacket

100% Polyester
S, M, L, XL, XXL, 3XL, 4XL
280 g/m² Result Genuine Recycled

FLUORESCENT ORANGE/BLACK | FLUORESCENT YELLOW/BLACK

Außenschicht: 100% recycelter Polyester, Innenschicht: 100% Polyester-Mikrofleece | 2-lagiges, mechanisches Garn | Wasserabweisend, atmungsaktiv und winddicht | EN ISO 20471: 2013+A1:2016 Klasse 2 | RIS-3279-TOM Issue 2:Klasse 2 (Orange) | Gekräuselter Garn-Stretch ohne Elastan | Kragen mit durchgehendem Reißverschluss, Kinnschutz und Reißverschlussschieber | Aufgenähte reflektierende 50-mm-Sicherheitsstreifen | Mikrofleecefutter für zusätzliche Wärme | Schwarze, elastische Ärmelbündchen | Dekorative Ziernähte | Reißverschlusstaschen | Aufhänger | Recyceltes Gewebe aus umweltfreundlichen Materialien, hergestellt aus recycelten Plastikflaschen und Industrieabfällen, ist das nachhaltige Gegenstück zu gewöhnlichen Garnen | Hergestellt aus 21 Plastikflaschen (1 Liter) | Recycelbar | Der Hersteller gewährleistet die Reflektionseigenschaft gemäß EN-Norm für 25 Waschgänge bei 40°C

Farbe	Größen	1	ab 10 (3XL ab 5)	ab 100 (3XL ab 50)
Coloured	S - XXL	48,91	45,10	43,32
Coloured	3XL - 4XL	51,29	47,48	45,70





RT506 | R506X Recycled 3-Layer Printable 3-Tone Safety Softshell Jacket

100% Polyester
S, M, L, XL, XXL, 3XL, 4XL
300 g/m² Result Genuine Recycled

FLUORESCENT YELLOW/FLUORESCENT ORANGE/BLACK

Stoff: 3-lagiges Gewebe aus mechanischem Garn mit 300 g/m², Obermaterial: 100% recycelter Polyester; Mittelschicht: wasserdichte (8000 mm), atmungsaktive (1000 g) und winddichte TPU-Membran; Innenschicht: Microfleece aus 100% recyceltem Polyester | Verbesserte wasserabweisende Eigenschaft | EN ISO 20471:2013 + A1:2016 2, Klasse 2 | Stehkragen mit durchgehendem robustem Recycling-Reißverschluss, Kinnschutz und Reißverschlussschieber | Elasthanfreies, gekräuseltes, leicht zu bedruckendes Stretch-Garn | Mikrofleecefutter für zusätzliche Wärme | Front- und Brusttaschen mit Reißverschluss | Dunkle Blenden verdecken den Schmutz | Bedruckte Sicherheitsbänder | Längere Rückenform | Ärmelbündchen mit verstellbarem Klettverschluss | Aufhänger | Windschutzleiste außen | Bereit für Branding | Hergestellt aus 20 Plastikflaschen (1 Liter) | Recyclingstoff aus umweltfreundlichen Materialien, hergestellt aus recycelten Plastikflaschen und Industrieabfällen | Recycling-fähige Kartons und biologisch abbaubare Taschen | Recycelbar | Der Hersteller gewährleistet die Reflektionseigenschaft gemäß EN-Norm für 25 Waschgänge bei 40°C | Bei diesem Artikel handelt es sich um persönliche Schutzausrüstung (PSA). Gemäß EU-Verordnung 2016/425 über persönliche Schutzausrüstungen ist eine EU-Konformitätserklärung durch den Hersteller obligatorisch. Diese stellen wir Ihnen auf Anfrage gern zur Verfügung.

Farbe	Größen	1	ab 10 (3XL ab 5)	ab 100 (3XL ab 50)
Fluorescent Yellow/ Fluorescent Orange/Black	S - XXL	71,28	66,52	63,97
Fluorescent Yellow/ Fluorescent Orange/Black	3XL - 4XL	71,28	66,52	63,97











YK09 | HVK09 Hi-Vis 2 Bands & Braces Softshell Jacket

100% Polyester

S, M, L, XL, XXL, 3XL, 4XL

YOKO

BLACK | HI-VIS ORANGE | HI-VIS ORANGE/NAVY | HI-VIS YELLOW | HI-VIS YELLOW/NAVY | NAVY

Hi-Vis Yellow, Hi-Vis Yellow/Navy, Hi-Vis Orange und Hi-Vis Orange/Navy entsprechen Norm EN ISO20471:2013 Class 3, Black und Navy mit verstärkter Sichtbarkeit | Hi-Viz Orange und Hi-Viz Orange/Navy entsprechen Norm RIS-3279-TOM | 3-lagiges Softshell-Material bis 8.000 mm wasserdicht und 3.000 g/m² / 24h atmungsaktiv | Außenschicht: 100% Polyester | Mittelschicht: TPU-Membran | Innenschicht: 140D Microfleece mit komfortablen und warmen Trageeigenschaften | 5 cm breite aufgenähte Reflektions-Streifen umlaufend um Körper, Arme und beide Schultern | Zwei Handwärmertaschen mit Reißverschluss | 100% wasserdichte Reißverschlüsse und Reißverschluss-Anhänger mit Markenlogo vorne und an der Brusttasche | Gummimanschetten- und Kordelzug-Verstellungen mit Markenlogo | Geformter Lendenwirbelbereich für Style | Kontrastfarbe Navy ist für die Aufbringung eines Firmenlogos geeignet und Abnutzung ist weniger sichtbar | Der Hersteller gewährleistet die Reflektionseigenschaft gemäß EN-Norm für 25 Waschgänge | Elastische Ärmelbündchen mit Klettverschluss verstellbar | Dies ist ein Artikel zur Persönlichen Schutzausrüstung (PSA). Gemäß EU-Verordnung 2016/425 über persönliche Schutzausrüstung ist eine EU-Konformitätserklärung seitens des Herstellers Pflicht. Diese stellen wir Ihnen auf Anfrage gerne zur Verfügung.

Farbe	Größen	1	ab 15	ab 150
Coloured	S - 4XL	89,89	80,04	74,90











RG625 | TRA625 Pro Hi-Vis Softshell Jacket

100% Polyester

S, M, L, XL, XXL, 3XL

310 g/m²

Regatta High Visibility

ORANGE/NAVY | YELLOW/NAVY

Gewebtes, wasserdichtes und atmungsaktives Softshell XPT 3-Lagen-Membrangewebe | Gelb entspricht EN20471 Klasse 2 | Farbton Orange entspricht auch RIS-3279 / TOM | 2 untere Taschen mit Reißverschluss | Verstellbarer Gummizug im Saum | Durchgehender Reißverschluss mit Abdeckung innen und Kinnschutz | Eine Brusttasche | Der Hersteller gewährleistet die Reflektionseigenschaft gemäß EN-Norm für fünf Waschgänge | Dies ist ein Artikel zur Persönlichen Schutzausrüstung (PSA). Gemäß EU-Verordnung 2016/425 über persönliche Schutzausrüstung ist eine EU-Konformitätserklärung seitens des Herstellers Pflicht. Diese stellen wir Ihnen auf Anfrage gerne zur Verfügung.

Farbe	Größen	1	ab 16	ab 160
Coloured	S - 3XL	94,13	85,56	79,85









KX807 | KXSSHJ Hi-Vis Safety Softshell Jacket Turku

100% Polyester

S, M, L, XL, XXL, 3XL

300 g/m²

Korntex

SIGNAL ORANGE | SIGNAL YELLOW

Winddicht mit wärmeisolierendem Fleece-Innenfutter | Zwei Seitentaschen und eine Brusttasche mit Reißverschluss | Zwei 5 cm breite Reflektionsstreifen um den Körper und zwei 5 cm breite über der Schulter | Zertifiziert nach EN ISO 20471:2013 + A1:2016 | Orange entspricht auch GO/RT 3279 | Ausgestattet mit EAN Barcode | Einzeln in Polybeutel verpackt | Gebrauchsanweisung in allen Amtssprachen der EU | Der Hersteller gewährleistet die Reflektionseigenschaft gemäß EN-Norm für 25 Waschgänge bis 40 °C | Dies ist ein Artikel zur Persönlichen Schutzausrüstung (PSA). Gemäß EU-Verordnung 2016/425 über persönliche Schutzausrüstung ist eine EU-Konformitätserklärung seitens des Herstellers Pflicht. Die Konformitätserklärung ist auf www.korntex.com verfügbar.

Farbe	Größen	1	ab 25	ab 250
Coloured	S - 3XL	79,87	70,50	67,78











KX812 | KXBRSSHRJ Premium Printable Hi-Vis Softshell Safety Jacket Copenhagen

100% Polyester

S, M, L, XL, XXL, 3XL, 4XL, 5XL

200 g/m², Signal Red/Black: 180 g/m²

Korntex

SIGNAL ORANGE/BLACK | SIGNAL RED/BLACK | SIGNAL YELLOW/BLACK

Wasserdicht (bis 8000mm) | Windabweisend | Segmentierte Reflexionsstreifen | Reißverschluss mit durchgehender Windpatte und Druckknöpfen am Halsausschnitt | Napoleontaschen mit Reißverschluss auf beiden Seiten | 2 verdeckte Taschen unterhalb der unteren Reflexstreifen | Kapuze im Kragen verstaubar | Durch Klettverschluss anpassbare Ärmelbündchen | Veredelungszugang in der Innenseite | Zertifiziert nach EN ISO 20471:2013 + A1:2016, Klasse 3 und EN 343:1 | Orange entspricht auch GO/RT 3279 | Ausgestattet mit EAN Barcode | Dies ist ein Artikel zur Persönlichen Schutzausrüstung (PSA). Gemäß EU-Verordnung 2016/425 über persönliche Schutzausrüstung ist eine EU-Konformitätserklärung seitens des Herstellers Pflicht. Die Konformitätserklärung ist auf www.korntex.com verfügbar.

Farbe	Größen	1	ab 10	ab 100
Coloured	S - 5XL	132,42	115,14	110,72

*Preise lagen bei Drucklegung nicht vor.









KX804 | KXRJ Premium Hi-Vis Rain-Jacket Tampere

100% Polyester
S, M, L, XL, XXL, 3XL, 4XL, 5XL

Korntex

SIGNAL ORANGE | SIGNAL YELLOW

Wasserresistentes 300D Oxford Polyester mit hochwertiger Polyurethan-Beschichtung | Gefütterter Polyester-Stepp | Zwei 5 cm breite Reflektionsstreifen um den Körper, Ärmel sowie über beide Schultern | Reißverschluss mit durchgehender Windpatte | Zwei verdeckte Taschen mit seitlichem Eingriff und Reißverschlüssen | Brusttasche mit Klettverschluss | Kapuze im Kragen verstaubar | Innenliegendes Ärmelbündchen | Zertifiziert nach EN ISO 20471:2013 + A1:2016, Klasse 3 und EN 343 | Orange entspricht auch GO/RT 3279 | Ausgestattet mit EAN Barcode | Einzeln in Polybeutel verpackt | Gebrauchsanweisung in allen Amtssprachen der EU | Der Hersteller gewährleistet die Reflektionseigenschaft gemäß EN-Norm für 25 Waschgänge bis 40 °C | Dies ist ein Artikel zur Persönlichen Schutzausrüstung (PSA). Gemäß EU-Verordnung 2016/425 über persönliche Schutzausrüstung ist eine EU-Konformitätserklärung seitens des Herstellers Pflicht. Die Konformitätserklärung ist auf www.korntex.com verfügbar.

Farbe	Größen	1	ab 10	ab 100
Coloured	S - 5XL	100,86	89,01	85,58











RY9320 | HV9320 Jacket Merak

100% Polyester
S, M, L, XL, XXL, 3XL, 4XL

Roly Workwear

FLUOR YELLOW 221 | GARDEN GREEN 52/FLUOR YELLOW 221 | LEAD 23/FLUOR YELLOW 221
NAVY BLUE 55/FLUOR ORANGE 223 | NAVY BLUE 55/FLUOR YELLOW 221 | RED 60/FLUOR YELLOW 221

Kombinierter, gesteppter Parka mit High Visibility | Wasserdichter Stoff mit heißversiegelten Nähten | Einrollbare Kapuze mit verstellbarem Kordelzug | Zwei horizontale Reflektorstreifen an Rumpf und Ärmeln und vertikale Reflektorstreifen an den Schultern | Brusttasche mit Patte und Klettverschluss sowie Ausweishalter | Zwei Vordertaschen mit Klappe | Innentasche mit Reißverschluss | Verdeckte Bündchen an den Ärmeln aus 1X1-Ripp-Strick | Zentrale Knopfleiste mit Metall-Knöpfen zum Schließen und zentralem Doppelschieber-Reißverschluss | Veredlungszugang für den Siebdruck | CE-Zertifizierung gemäß den Normen: EN ISO 13688:2013 und EN ISO 20471:2013/A1:2016, Klasse II: 55221 - 55223 - 52221 - 23221, Klasse III: 221 | Dies ist ein Artikel zur Persönlichen Schutzausrüstung (PSA). Gemäß EU-Verordnung 2016/425 über persönliche Schutzausrüstung ist eine EU-Konformitätserklärung seitens des Herstellers Pflicht. Diese stellen wir Ihnen auf Anfrage gerne zur Verfügung.

Farbe	Größen	1	ab 10	ab 100
Coloured	S - XXL	73,61	65,85	63,36
Coloured	3XL	76,85	68,76	66,16
Coloured	4XL	79,80	71,40	68,69

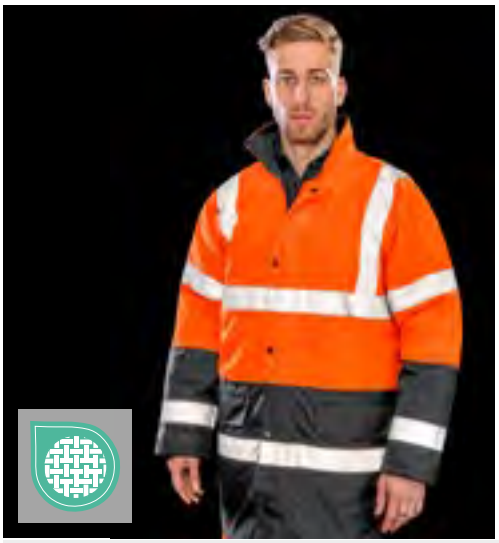







RT452 | R452X Motorway 2-Tone Safety Coat

100% Polyester
S, M, L, XL, XXL, 3XL

Result Safe-Guard

FLUORESCENT ORANGE/BLACK | FLUORESCENT YELLOW/BLACK

Außen: 300D 100% Oxford Polyester mit PU Beschichtung, Füllung: 160 g/m² 100% Polyester, Innenfutter: 190T Diamantstepp 100% Polyester | Wasserdicht bis 1000 mm, windfest | EN ISO 20471:2013+A1-2016 – Klasse 3 | RIS-3279-TOM - Klasse 3 (nur Orange) | 50 mm reflektierende Schulter-, Körper- und Ärmelbänder | Von großer Sturmpatte verdeckte Taschen | Versenkbare Kapuze mit Zugschnureinsteller | Sturmpatte mit Nietenverschluss | Rauten-Steppfutter | Robuster Zwei-Wege-Reißverschluss | Komplett verschweißte Nähte | Stehkragen | Innentasche | Dunkle untere Blenden verdecken den Schmutz | Bereit für Branding: Ohne Etikett | Veredelungszugang: Zugang durch Reißverschluss am Saum | Dekorationstyp: Transfer, Druck und Stickerei | Der Hersteller gewährleistet die Reflektionseigenschaft gemäß EN-Norm für 25 Waschgänge | Dies ist ein Artikel zur Persönlichen Schutzausrüstung (PSA). Gemäß EU-Verordnung 2016/425 über persönliche Schutzausrüstung ist eine EU-Konformitätserklärung seitens des Herstellers Pflicht. Diese stellen wir Ihnen auf Anfrage gerne zur Verfügung.

Farbe	Größen	1	ab 10	ab 100
Coloured	S - 3XL	48,91	45,10	43,32









RT507 | R507X Heavy Duty Prism PU Safe & Dry Jacket with Recycled Backing

Außen: 100% Polyurethan, Rückseite: 100% Polyester
S, M, L, XL, XXL, 3XL, 4XL
240 g/m²

Result Genuine Recycled

FLUORESCENT ORANGE/BLACK

Außenmaterial: 240 gm² 100% Polyurethan, Rückseite: 100% recycelter Polyester | EN ISO 20471:2013 + A1:2016 3, Klasse 2 | RIS-3279-TOM: ISSUE 2:2019 Klasse 3 | EN343 3:1 wasserdicht bis 5000 mm, atmungsaktiv bis 1000 mvp und winddicht | Kragen mit durchgehendem, robustem Reißverschluss, Kinnschutz und Reißverschluss-Schieber | Weiße Rückseite aus recyceltem Material | Schwereres Gewebe mit weicher und geschmeidiger Haptik | Bedruckte reflektierende Sicherheitsbänder | Windschutzleiste außen mit Druckknopf-Verschluss | Abnehmbare Kapuze mit Kordelzug | Verstellbarer Klettverschlussbund | Wasserdichte, verschweißte Nähte | Reißverschlusstaschen mit reflektierender Einfassung | Kordelzug-Saum | Länger geschnitten | Aufhänger | Bereit für Branding | Hergestellt aus 14 Plastikflaschen (1 Liter) | Recyclingstoff auf der Rückseite aus umweltfreundlichen Materialien, hergestellt aus recycelten Plastikflaschen und Industrieabfällen | Recycling-fähige Kartons und biologisch abbaubare Taschen | Der Hersteller gewährleistet die Reflektionseigenschaft gemäß EN-Norm für 25 Waschgänge bei 40 °C | Bei diesem Artikel handelt es sich um persönliche Schutzausrüstung (PSA). Gemäß EU-Verordnung 2016/425 über persönliche Schutzausrüstungen ist eine EU-Konformitätserklärung durch den Hersteller obligatorisch. Diese stellen wir Ihnen auf Anfrage gern zur Verfügung.

Farbe	Größen	1	ab 10 (3XL ab 5)	ab 100 (3XL ab 50)
Fluorescent Orange/Black	S - XXL	76,04	71,28	68,31
Fluorescent Orange/Black	3XL - 4XL	76,04	71,28	68,31







RT18 | R018X Safety Jacket

100% Polyester

S, M, L, XL, XXL, 3XL

Result Safe-Guard

FLUORESCENT ORANGE | FLUORESCENT YELLOW

Zertifiziert nach ISOEN20471:2013, Klasse 3 | Wind- und wasserdicht (3000 mm) | Außenseite: Polyester Oxford mit PU-Beschichtung | Wärmeschutz: 160 g/m² Polyesterwattierung | Futter: 190T Polyester im Diamantstepp | Nahtloser Schulterbereich für optimale Wasserableitung | Komplett verschweißte Nähte | Verdeckte Kapuze im Kragen mit verstellbarem Kordelzug | Durchgehender Front-Reißverschluss | Zwei große Fronttaschen, eine Innentasche und eine Handy-Tasche | Sturmpatte mit Nietenverschluss | 50 mm breite, aufgenähte 3M-Reflektions-Streifen | Veredelungszugang: Reißverschluss innen am Saum an der Rückseite | Aufgrund der wasserdichten Beschichtung verbreitet der Artikel nach dem Auspacken einen Geruch. Sobald das Kleidungsstück behandelt, dekoriert oder ausgelüftet wurde, verschwindet der Geruch | Der Hersteller gewährleistet die Reflektionseigenschaft gemäß EN-Norm für 25 Waschgänge | Dies ist ein Artikel zur Persönlichen Schutzausrüstung (PSA). Gemäß EU-Verordnung 2016/425 über persönliche Schutzausrüstung ist eine EU-Konformitätserklärung seitens des Herstellers Pflicht. Diese stellen wir Ihnen auf Anfrage gerne zur Verfügung. |

Farbe	Größen	1	ab 10	ab 100
Coloured	S - 3XL	61,76	57,00	54,62







RT217X | R217X High Vis Winter Blouson

100% Polyester

S, M, L, XL, XXL, 3XL, 4XL

Result Safe-Guard

FLUORESCENT ORANGE | FLUORESCENT YELLOW

Entspricht Norm EN ISO20471:2013, Klasse 3 | EN343 zertifiziert | Komplett versiegelte, wasserdichte Nähte | Verdeckte Kapuze mit Kordel | Robuster Reißverschluss vorne | Sturmpatte mit Nietenverschluss | Eine Innentasche rechts | 50 mm breite, aufgenähte Reflektions-Streifen | Zwei Seitentaschen mit Abdeckung | Für größtmögliche Sicherheit sollte dieses Kleidungsstück gut befestigt und in sauberem Zustand getragen werden | Elastischer Bund | Außen: 300D Polyurethan beschichtetes Oxford Polyester | Isolierung: 4 oz Polar-Therm Wattierung | Futter: 100% gesteppte Polyester Wattierung | Der Hersteller gewährleistet die Reflektionseigenschaft gemäß EN-Norm für 25 Waschgänge | Dies ist ein Artikel zur Persönlichen Schutzausrüstung (PSA). Gemäß EU-Verordnung 2016/425 über persönliche Schutzausrüstung ist eine EU-Konformitätserklärung seitens des Herstellers Pflicht. Diese stellen wir Ihnen auf Anfrage gerne zur Verfügung.

Farbe	Größen	1	ab 10 (4XL ab 5)	ab 100 (4XL ab 50)
Coloured	S - 3XL	45,22	41,77	40,10
Coloured	4XL	45,22	41,77	40,10







RT218X | R218X High Vis Motorway Coat

100% Polyester

S, M, L, XL, XXL, 3XL, 4XL

Result Safe-Guard

FLUORESCENT ORANGE | FLUORESCENT YELLOW

Außen: 300D Polyurethan beschichtetes Oxford Polyester | Isolierung: Polar-Therm Wattierung | Futter: 100% gesteppte 190T Diamant-Wattierung aus Polyester | Entspricht Norm EN ISO20471:2013, Klasse 3 | Komplett versiegelte, wasserdichte Nähte | Verborgene Kapuze mit Kordelzug | Stabiler 2-Wege-Reißverschluss vorne mit Windschutzleiste | Zwei große Außentaschen mit Druckknöpfen, eine Innentasche | Für größtmögliche Sicherheit sollte dieses Kleidungsstück gut befestigt und in sauberem Zustand getragen werden | Der Hersteller gewährleistet die Reflektionseigenschaft gemäß EN-Norm für 25 Waschgänge | 50 mm breite, aufgenähte Reflexstreifen | Dies ist ein Artikel zur Persönlichen Schutzausrüstung (PSA). Gemäß EU-Verordnung 2016/425 über persönliche Schutzausrüstung ist eine EU-Konformitätserklärung seitens des Herstellers Pflicht. Diese stellen wir Ihnen auf Anfrage gerne zur Verfügung.

Farbe	Größen	1	ab 10 (4XL ab 5)	ab 100 (4XL ab 50)
Coloured	S - 3XL	45,22	41,77	40,10
Coloured	4XL	45,22	41,77	40,10







RT325 | R325M Men´s Soft Padded Safety Jacket

100% Polyester

S, M, L, XL, XXL, 3XL, 4XL

Result Safe-Guard

FLUORESCENT ORANGE/GREY | FLUORESCENT YELLOW/GREY

Außen: 75D 100% Polyester (dehnbares, mechanisches Garn / TPU Folien) | Füllung: 100% weicher Polyester | ISO EN20471:2013, XS–M = Klasse 2, L–4XL = Klasse 3, Orange entspricht auch RIS-3279-TOM | Aufgenähte Reflektions-Streifen an Schultern, Körper und Ärmeln | Kontrast-Einsätze und Innenfutter in Grau | Weiche, elastische Bündchen und Saum | Verlängerter Rücken | Reißverschlusstaschen | Stehkragen | Aufhänger | Innentasche | Zum Veredeln geeignet - Ohne Markenlabel | Der Hersteller gewährleistet die Reflektionseigenschaft gemäß EN-Norm für 25 Waschgänge | Dies ist ein Artikel zur Persönlichen Schutzausrüstung (PSA). Gemäß EU-Verordnung 2016/425 über persönliche Schutzausrüstung ist eine EU-Konformitätserklärung seitens des Herstellers Pflicht. Diese stellen wir Ihnen auf Anfrage gerne zur Verfügung. |

Farbe	Größen	1	ab 10	ab 100
Coloured	S - 4XL	73,66	68,90	66,05







RT325F | R325F Women´s Soft Padded Safety Jacket

100% Polyester

XS, S, M, L, XL

Result Safe-Guard

FLUORESCENT ORANGE/GREY | FLUORESCENT YELLOW/GREY

Außen: 75D 100% Polyester (dehnbares, mechanisches Garn / TPU Folien) | Füllung: 100% weicher Polyester | ISO EN20471:2013, XS–M = Klasse 2, L–4XL = Klasse 3, Orange entspricht auch RIS-3279-TOM | Aufgenähte Reflektions-Streifen an Schultern, Körper und Ärmeln | Kontrast-Einsätze und Innenfutter in Grau | Weiche, elastische Bündchen und Saum | Verlängerter Rücken | Reißverschlusstaschen | Stehkragen | Aufhänger | Innentasche | Leicht tailliert | Zum Veredeln geeignet - Ohne Markenlabel | Der Hersteller gewährleistet die Reflektionseigenschaft gemäß EN-Norm für 25 Waschgänge | Dies ist ein Artikel zur Persönlichen Schutzausrüstung (PSA). Gemäß EU-Verordnung 2016/425 über persönliche Schutzausrüstung ist eine EU-Konformitätserklärung seitens des Herstellers Pflicht. Diese stellen wir Ihnen auf Anfrage gerne zur Verfügung. |

Farbe	Größen	1	ab 10	ab 100
Coloured	XS - XL	71,28	66,52	63,78

*Preise lagen bei Drucklegung nicht vor.



RT500 | R500X Recycled Ripstop Padded Safety Jacket

100% Polyester
S, M, L, XL, XXL, 3XL, 4XL

Result Genuine Recycled

FLUORESCENT ORANGE | FLUORESCENT YELLOW | NAVY

Obermaterial: 100 % recycelter Ripstop-Polyester mit TPU, Wattierung: 100 % recycelter REPREVE®-Polyester mit 200 g/m², Innenfutter: 100 % recycelter Polyester | Verbesserte Wasserabweisbarkeit: Regenwasser rollt von der Oberfläche des Kleidungsstücks ab | Atmungsaktiv | Windproof | EN ISO 20471: 2013+A1:2016 Klasse 2 | RIS-3279-TOM Klasse 2 (nur Orange) | Navy: nur verbesserte Sichtbarkeit | Durchgehender YKK-Reißverschluss vorne mit Kinnschutz und Schieber | Saum, Ärmelabschluss und Kapuze elastisch | Länger geschnittener geformter Saum hinten | Bedruckte Sicherheitsbänder | Zwei Reißverschluss-Taschen seitlich | Wattierte Kapuze | Innentasche | Aufhänger | Recyceltes, abriebfestes Ripstop-Obermaterial mit hochwertiger, recycelter REPREVE®-Wattierung aus umweltfreundlichen Materialien, hergestellt aus recycelten Kunststoff-Flaschen und Industrieabfällen | PFOA-frei | Recycelbar | Veredelungszugang: verdeckt im Brustbereich links und unten am Saum | Bereit für Branding | Polybeutel ist biologisch abbaubar | Hergestellt aus 23 Plastikflaschen (1 Liter) | Der Hersteller gewährleistet die Reflektionseigenschaft gemäß EN-Norm für 25 Waschgänge bei 40°C | Dies ist ein Artikel zur Persönlichen Schutzausrüstung (PSA). Gemäß EU-Verordnung 2016/425 über persönliche Schutzausrüstung ist eine EU-Konformitätserklärung seitens des Herstellers Pflicht. Diese stellen wir Ihnen auf Anfrage gerne zur Verfügung.

Farbe	Größen	1	ab 10 (4XL ab 5)	ab 100 (4XL ab 50)
Coloured	S - 3XL	92,70	87,94	84,37
Coloured	4XL	92,70	87,94	84,37



YK301 | HVP301 Security Jacket

100% Polyester
S, M, L, XL, XXL, 3XL
180 g/m²

YOKO

BLACK | NAVY

Entspricht Norm EN343 gegen schlechtes Wetter | 5 cm breite Reflektions-Streifen | 4 oz wattierte Polyesterfüllung mit Nylonbezug | Stehkragen | Schwerer Reißverschluss vorne mit geknöpfter Winschutzleiste | Zwei Außentaschen mit Sturmklappen | Brusttasche innen | Komplett gesteppte und versiegelte Nähte | Der Hersteller gewährleistet die Reflektionseigenschaft gemäß EN-Norm für 25 Waschgänge

Farbe	Größen	1	ab 10	ab 100
Coloured	S - 3XL	70,66	62,93	58,88



YK703 | HVW703 Hi-Vis Chevron Quilted Jacket

100% Polyester
S, M, L, XL, XXL, 3XL
190 g/m²

YOKO

HI-VIS YELLOW

Entspricht Norm EN ISO20471:2013 Class 2 | Dieses Gilet/diese Jacke ist gegen Metalldetektoren und Scanner gefeit und eignet sich ideal für die Elektronik- und Telekommunikationsbranche | Handytaschen | Umkehrbarer interaktiver Reißverschluss | 300D PU-beschichtetes Polyester-Außenmaterial | Elegante, diagonal verlaufende Chevron-Reflektorbänder um den Körper für Style und Sicherheit | Hautsympathisches, marineblaues Mikro-Gewebefutter an Body und Ärmeln | Die Ärmel sind abnehmbar | Handytasche auf der rechten Brust mit reflektierender Paspelpatte mit Klettverschluss | Elastische Ärmelbündchen | Zwei untere Taschen mit reflektierenden Paspelpatten | Innentasche mit Klettverschluss | Der Hersteller garantiert die Reflexeigenschaften nach EN-Norm für 25 Waschgänge bei 40 °C. | Dies ist ein Artikel zur Persönlichen Schutzausrüstung (PSA). Gemäß EU-Verordnung 2016/425 über persönliche Schutzausrüstung ist eine EU-Konformitätserklärung seitens des Herstellers Pflicht. Diese stellen wir Ihnen auf Anfrage gerne zur Verfügung.

Farbe	Größen	1	ab 10	ab 100
Hi-Vis Yellow	S - 3XL	74,14	66,02	61,78



YK706 | HVW706 Hi-Vis Kensington Jacket With Fleece Lining

100% Polyester
XS, S, M, L, XL, XXL, 3XL
340 g/m²

YOKO

BLACK | HI-VIS ORANGE | HI-VIS YELLOW | NAVY | PINK

Eine elegante Jacke für Sicherheit, Komfort, Qualität und Style | Aus weichem, schön gesteppten und wasserdichtem Material | High-Vis Yellow und Orange entsprechen EN ISO 20471: 2013 Klasse 3 | Die Farbe Orange entspricht zudem RIS-3279-TOM für die Nutzung in der Bahnindustrie | Zwei 5 cm breite Reflektions-Streifen in „V"-Form am Körper und an den Armen für beste Sichtbarkeit in der Dunkelheit | Stehkragen mit Kinnschutz, die Brusttasche und die beiden Handwärmer-Seitentaschen sind mit Reißverschlüssen ausgestattet | Eine große aufgesetzte Tasche am innen fixierten Fleecefutter | Zusätzliche Reflektions-Biesen an jedem Ärmelbündchen und am Bund für zusätzliche Sichtbarkeit und einen coolen Look in der Dunkelheit | Tolle Farbauswahl für Arbeit und Freizeit | Versteckter Reißverschluss an der unteren Innenseite zur Dekoration | Der Hersteller gewährleistet die Reflektionseigenschaft gemäß EN-Norm für 25 Waschgänge | Pink ist Lady Fit | Dies ist ein Artikel zur Persönlichen Schutzausrüstung (PSA). Gemäß EU-Verordnung 2016/425 über persönliche Schutzausrüstung ist eine EU-Konformitätserklärung seitens des Herstellers Pflicht. Diese stellen wir Ihnen auf Anfrage gerne zur Verfügung. |

Farbe	Größen	1	ab 15	ab 150
Coloured	XS - 3XL	82,75	73,68	68,95



GENUINE recycled by Result





RT508 | R508X

Heavy Duty Prism PU Safe & Dry Trouser with Recycled Backing

Außen: 100% Polyurethan, Rückseite: 100% Polyester
S, M, L, XL, XXL, 3XL
240 g/m² Result Genuine Recycled

FLUORESCENT ORANGE/BLACK

Außenmaterial: 240 gm² 100% Polyurethan, Rückseite: 100% recycelter Polyester | EN ISO 20471:2013 + A1:2016 1, Klasse 2 | RIS-3279-TOM: ISSUE 2:2019 Klasse 1 | EN343 3:1 wasserdicht bis 5000 mm, atmungsaktiv bis 1000 mvp und winddicht | Schwereres Gewebe mit weicher und geschmeidiger Haptik | Einsätze mit kontrastierendem Netzgewebe auf der Vorder- und Rückseite sorgen für Atmungsaktivität | Weiße Rückseite aus recyceltem Material | Wasserdichte, verschweißte Nähte | Bedruckte Sicherheitsbänder an den Beinen | Beinabschluss mit Druckknopf | Elastischer Bund | Aufhänger | Bereit für Branding | Hergestellt aus acht Plastikflaschen (1 Liter) | Recyclingstoff auf der Rückseite aus umweltfreundlichen Materialien, hergestellt aus recycelten Plastikflaschen und Industrieabfällen | Recycling-fähige Kartons und biologisch abbaubare Taschen | Bei diesem Artikel handelt es sich um persönliche Schutzausrüstung (PSA). Gemäß EU-Verordnung 2016/425 über persönliche Schutzausrüstungen ist eine EU-Konformitätserklärung durch den Hersteller obligatorisch. Diese stellen wir Ihnen auf Anfrage gern zur Verfügung.

Farbe	Größen	1	ab 10 (3XL ab 5)	ab 100 (3XL ab 50)
Fluorescent Orange/Black	S - XXL	38,56	35,58	34,15
Fluorescent Orange/Black	3XL	38,56	35,58	34,15



GENUINE recycled by Result





RT916 | R916X

Prism PU Waterproof Trouser with Reflective Bands & Recycled Backing

Außen: 100% Polyurethan, Rückseite: 100% Polyester
S, M, L, XL, XXL, 3XL
200 g/m² Result Genuine Recycled

BLACK NAVY

Außenmaterial: 200 gm² 100% Polyurethan, Rückseite: 100% recycelter Polyester | Wasserdicht bis 3000 mm, atmungsaktiv bis 1000 mvp, winddicht | Einsätze mit Netzgewebe auf der Vorder- und Rückseite sorgen für Atmungsaktivität | Schwarze Rückseite aus recyceltem Material | Wasserdichte, verschweißte Nähte | Weiches, geschmeidiges Material | Reflektions-Streifen an der Hose | Beinabschluss mit Druckknopf | Elastischer Bund | Aufhänger | Veredelung möglich | Hergestellt aus sieben Plastikflaschen (1 Liter) | Recyclingstoff aus umweltfreundlichen Materialien, hergestellt aus recycelten Plastikflaschen und Industrieabfällen | Recycling-fähige Kartons und biologisch abbaubare Taschen

Farbe	Größen	1	ab 10 (3XL ab 5)	ab 100 (3XL ab 50)
Coloured	S - XXL	28,32	26,06	24,99
Coloured	3XL	28,32	26,06	24,99

*Preise lagen bei Drucklegung nicht vor.





RT216 | R216X **High Vis Waterproof Suit**

100% Polyester
XS, S, M, L, XL, XXL, 3XL, 4XL
210 g/m² Result Safe-Guard

FLUORESCENT YELLOW

Wind- und wasserdicht 2.000 mm | Stormdri 2000-Gewebe | PVC beschichtet | Jacke: Windschutzleiste mit Druckknopf über robustem Reißverschluss | Saum mit verstellbarem Kordelzug | Integrierte Kapuze mit Kordelzug | Seitliche Fronttaschen mit Abdeckung | Elastische Ärmelbündchen | Nähte getaped | Anhänger | Netzfutter im Rücken für bessere Belüftung | Reflektions-Streifen am Körper | Hose: seitliche Eingrifftaschen | Elastischer Bund | Reflektions-Streifen an der Hose | Der Hersteller gewährleistet die Reflektionseigenschaft gemäß EN-Norm für 25 Waschgänge bei 40°C |

Farbe	Größen	1	ab 10	ab 100
Fluorescent Yellow	XS - 4XL	32,37	29,75	28,56



RT22 | R022X **Safety High Vis Trouser**

100% Polyester
S/M, L/XL, XXL
Result Safe-Guard

FLUORESCENT ORANGE FLUORESCENT YELLOW

Zertifiziert nach ISOEN20471:2013, Klasse 1 | Wind- und wasserdicht (3000 mm), versiegelte Nähte | 50 mm breite, aufgenähte Reflektions-Streifen | Keine äußere Beinnaht | Zwei Seitentaschen und eine Schlüsseltasche an der Rückseite | Elastischer Bund mit verstellbarem Kordelzug | Verstellbarer Knopfverschluss an Fußgelenken | Polyester mit PU-Beschichtung | Der Hersteller gewährleistet die Reflektionseigenschaft gemäß EN-Norm für 25 Waschgänge | Dies ist ein Artikel zur Persönlichen Schutzausrüstung (PSA). Gemäß EU-Verordnung 2016/425 über persönliche Schutzausrüstung ist eine EU-Konformitätserklärung seitens des Herstellers Pflicht. Diese stellen wir Ihnen auf Anfrage gerne zur Verfügung.

Farbe	Größen	1	ab 20	ab 200
Coloured	S/M - XXL	18,33	16,54	15,83



YK016T | HV016T **Hi-Vis Jogging Bottoms**

100% Polyester
S, M, L, XL, XXL, 3XL
280 g/m² YOKO

BLACK HI-VIS ORANGE HI-VIS ORANGE/NAVY
HI-VIS YELLOW HI-VIS YELLOW/NAVY NAVY

HiVis Yellow und Orange entsprechen EN ISO 20471 Class 1; Orange ist auch gemäß GO/RT 3279 für die Nutzung in der Bahnindustrie zertifiziert | Black und Navy für verbesserte Sichtbarkeit | Aus 280 g/m² fusselfreiem, weichem, gestricktem Single-Jersey-Polyestergewebe | Vollständig elastischer Bund mit qualitativem Kordelzug | Zwei 5 cm breite Retro-Reflektions-Streifen oberhalb der Mitte der Oberschenkel | Cargotasche mit Klettverschluss an beiden Beinen | Zwei Gesäßtaschen mit Reißverschluss | Eine aufgesetzte Gesäßtasche mit Klettverschluss | Elastische Knöchelbündchen | Tragekomfort mit maximaler Bewegungsfreiheit | Der Hersteller gewährleistet die Reflektionseigenschaft gemäß EN-Norm für 25 Waschgänge | Dies ist ein Artikel zur Persönlichen Schutzausrüstung (PSA). Gemäß EU-Verordnung 2016/425 über persönliche Schutzausrüstung ist eine EU-Konformitätserklärung seitens des Herstellers Pflicht. Diese stellen wir Ihnen auf Anfrage gerne zur Verfügung.

Farbe	Größen	1	ab 20	ab 200
Coloured	S - 3XL	54,55	48,58	45,46



YK018T | HV018T **Hi-Vis Cargo Trousers With Knee Pad Pockets**

80% Polyester / 20% Baumwolle
Bundweite: 28, 30, 32, 34, 36, 38, 40, 42, 44, 46, 48 Inch / Länge: 31 (normal), 33 (lang)
340 g/m² YOKO

BLACK HI-VIS ORANGE HI-VIS YELLOW NAVY

Hi-Vis Yellow und Hi-Vis Orange entsprechen EN ISO20471:2013 Klasse 1, Black und Navy bieten eine verbesserte Sichtbarkeit | 5 cm breite Reflektions-Streifen aus 3M™ Scotchlite™ | Zwei Reflektions-Streifen um jedes Bein | Bund mit fünf Gürtelschlaufen und Knopfverschluss | Reißverschluss vorne | Cargotaschen am Bein | Kniepolstertaschen mit verstecktem Zugang | Gesäßtasche mit Knopfverschluss | Bundweite 28 ist nur in Länge 31 erhältlich | Der Hersteller gewährleistet die Reflektionseigenschaft gemäß EN-Norm für 25 Waschgänge | Dies ist ein Artikel zur Persönlichen Schutzausrüstung (PSA). Gemäß EU-Verordnung 2016/425 über persönliche Schutzausrüstung ist eine EU-Konformitätserklärung seitens des Herstellers Pflicht. Diese stellen wir Ihnen auf Anfrage gerne zur Verfügung.

Farbe	Größen	1	ab 30	ab 300
Coloured	28/31 - 48/33	57,86	51,50	48,22







YK461 | HVS461/2/3 **Hi-Vis Waterproof Over-Trousers**

100% Polyester

S, M, L, XL, XXL, 3XL

YOKO

BLACK | HI-VIS ORANGE | HI-VIS ORANGE/NAVY | HI-VIS YELLOW | HI-VIS YELLOW/NAVY | NAVY

Hi-Vis Yellow und Orange entsprechen EN ISO 20471:2013 Class 1 Alle Farben entsprechen der Norm EN343 für schlechte Wetterbedingungen | Wasserdichtes Polyester mit Oxford-PU-Beschichtung | Zwei 5 cm breite Reflektorbänder am unteren Bein | Gummibund | Gesteppte und geklebte Nähte | Verstellbar mit Hilfe von Druckknöpfen an der Unterseite | Der Hersteller gewährleistet die Reflektionseigenschaft gemäß EN-Norm für 25 Waschgänge bis 40 °C | Dies ist ein Artikel zur Persönlichen Schutzausrüstung (PSA). Gemäß EU-Verordnung 2016/425 über persönliche Schutzausrüstung ist eine EU-Konformitätserklärung seitens des Herstellers Pflicht. Diese stellen wir Ihnen auf Anfrage gerne zur Verfügung.

Farbe	Größen	1	ab 60	ab 600
Coloured	S - 3XL	23,61	21,04	19,68









RY9321 | HV9321 **Trousers Enix**

80% Polyester / 20% Baumwolle, Innen: 100% Polyester

38, 40, 42, 44, 46, 48, 50, 52, 54, 56, 58, 60 (DE)

Roly Workwear

GARDEN GREEN 52/FLUOR YELLOW 221 | LEAD 23/FLUOR YELLOW 221 | NAVY BLUE 55/FLUOR ORANGE 223 | NAVY BLUE 55/FLUOR YELLOW 221 | RED 60/FLUOR YELLOW 221

Gefütterte lange Hose mit High Visibility und mehreren Taschen | Kombiniert in zwei Farben und mit reflektierenden Bändern | Kontrastierende, fluoreszierende Details an den Taschen | Innenfutter aus Fleece | Verstellbarer Gummibund am Rücken | Zwei Vordertaschen | Zwei Gesäßtaschen mit Klappe und Klettverschluss | Zwei seitliche Taschen mit Patte und Klettverschluss | CE-Zertifizierung gemäß den Normen: EN ISO 13688:2013 und EN ISO 20471:2013/A1:2016, Klasse I: 55221 - 55223 - 52221 - 23221 | Dies ist ein Artikel zur Persönlichen Schutzausrüstung (PSA). Gemäß EU-Verordnung 2016/425 über persönliche Schutzausrüstung ist eine EU-Konformitätserklärung seitens des Herstellers Pflicht. Diese stellen wir Ihnen auf Anfrage gerne zur Verfügung.

Farbe	Größen	1	ab 20	ab 200
Coloured	38 - 60	44,03	39,39	37,89





YK451 | HVS451 **Hi-Vis Soft Flex Breathable Rain Trousers**

100% Polyester

S, M, L, XL, XXL, 3XL

210 g/m² YOKO

HI-VIS YELLOW | ORANGE

Polyester (300D) | Entspricht EN ISO 20471:2013 Klasse 1 und EN343 Klasse 3.3 | Hergestellt aus weichem, atmungsaktiven und transferbeschichteten PU-Außenmaterial mit Mesh-Futter | 3M hitzebeständige reflektierende Bänder an der Unterseite jedes Beins; zwei Zugriffstaschen | Druckknöpfe für verstellbaren Knöchel | Durchgehend verschweißte Nähte mit Ziernähten und Klebeband | Der Hersteller garantiert die Reflexeigenschaften nach EN-Norm für 25 Waschgänge bei 40 °C. | Dies ist ein Artikel zur Persönlichen Schutzausrüstung (PSA). Gemäß EU-Verordnung 2016/425 über persönliche Schutzausrüstung ist eine EU-Konformitätserklärung seitens des Herstellers Pflicht. Diese stellen wir Ihnen auf Anfrage gerne zur Verfügung.

Farbe	Größen	1	ab 10	ab 100
Coloured	S - 3XL	64,62	57,55	53,86









RT327 | R327X **Safety Cargo Trouser**

80% Polyester / 20% Baumwolle

XS, S, M, L, XL, XXL, 3XL, 4XL / Länge: 32 (81 cm)

280 g/m² Result Safe-Guard

FLUORESCENT ORANGE | FLUORESCENT YELLOW

Teil-elastischer Bund mit Gürtelschlaufen | Reißverschluss vorne mit Knopfverschluss | Hinten hoch geschnittener Bund für mehr Tragekomfort | Aufgesetzte Tasche und Zollstocktasche hinten | Frontschlitz und Reißverschluss-Taschen | Schwarze Kontrast-Einsätze | Verstärkte Nähte an beanspruchten Stellen | Reflektions-Streifen an der Hose | Seitliche Cargotasche | Kniepolstertaschen | Hammerschlaufe | Cut-Away Label | EN20471:2013 Klasse 2 | Der Hersteller gewährleistet die Reflektionseigenschaft gemäß EN-Norm für 25 Waschgänge | Dies ist ein Artikel zur Persönlichen Schutzausrüstung (PSA). Gemäß EU-Verordnung 2016/425 über persönliche Schutzausrüstung ist eine EU-Konformitätserklärung seitens des Herstellers Pflicht. Diese stellen wir Ihnen auf Anfrage gerne zur Verfügung.

Farbe	Größen	1	ab 20	ab 200
Coloured	XS - 4XL	51,53	47,48	45,58









RT328 | R328X **Safety Cargo Shorts**

80% Polyester / 20% Baumwolle

XS, S, M, L, XL, XXL, 3XL, 4XL

280 g/m² Result Safe-Guard

FLUORESCENT ORANGE | FLUORESCENT YELLOW

Teil-elastischer Bund mit Gürtelschlaufen | Aufgesetzte Tasche und Zollstocktasche hinten | Schwarze Kontrast-Einsätze | Verstärkte Nähte an beanspruchten Stellen | Reflektions-Streifen an der Hose | Seitliche Cargotasche | Frontschlitz und Reißverschluss-Taschen | Hammerschlaufe | Baumwoll-Twill | Cut-Away Label | EN20471:2013 Klasse 1 | Der Hersteller gewährleistet die Reflektionseigenschaft gemäß EN-Norm für 25 Waschgänge | Dies ist ein Artikel zur Persönlichen Schutzausrüstung (PSA). Gemäß EU-Verordnung 2016/425 über persönliche Schutzausrüstung ist eine EU-Konformitätserklärung seitens des Herstellers Pflicht. Diese stellen wir Ihnen auf Anfrage gerne zur Verfügung.

Farbe	Größen	1	ab 20	ab 200
Coloured	XS - 4XL	41,17	37,96	36,41

*Preise lagen bei Drucklegung nicht vor.

HINWEISE

Ein Wort zur Bedruckung

Wir weisen darauf hin, dass ggf. eine in den Wasch- und Pflegeanleitungen der Artikel angegebene höhere Waschtemperatur als 40° C durch eine Bedruckung außer Kraft gesetzt wird. Wir empfehlen grundsätzlich bedruckte Textilien bei maximal 40° C zu waschen, um die Druckqualität nicht zu beeinträchtigen.

Farbbezeichnungen, Größenangaben und Waschverhalten

Farbbezeichnungen und Größenangaben wie sie in diesem Katalog erscheinen, unterliegen keinerlei Normen. Dies bedeutet zum Beispiel, dass ein T-Shirt in Größe XL von Hersteller A andere Abmessungen haben kann als ein T-Shirt in Größe XL von Hersteller B. Selbst innerhalb einer Marke können unterschiedliche Artikel (Poloshirt und T-Shirt) bei gleicher Größenangabe unterschiedliche Abmessungen haben. Insbesondere bei sog. Slim-Fit/Body-Fit-Shirts müssen die Größenläufe nicht mit den Unisex-Artikeln der gleichen Marke übereinstimmen. Ähnliches gilt für Damen- und Herrenshirts des gleichen Herstellers. Es ist selbstverständlich, dass Damenshirts anders geschnitten sind als die entsprechenden Herrenshirts, obwohl die Größenangabe identisch ist. Die Farbbezeichnungen sind häufig vom Namen her nicht aussagekräftig. Aber selbst bei Farbbezeichnungen von denen die meisten Verbraucher eine Vorstellung haben, kommt es oft zu Abweichungen. Es gibt keine verbindliche Farbnorm. So kommt es vor, dass dieselbe Farbbezeichnung bei unterschiedlichen Marken oder auch unterschiedlichen Artikeln einer Marke anders aussehen können. Leider lässt sich dieses Problem auch nicht durch die im Katalog abgedruckten Farbbalken lösen. Jeder abgedruckte Farbbalken im Katalog erscheint unter verschiedenen Lichtquellen anders und eine Textilfarbgebung zu 100 % im Papierdruck darzustellen ist nahezu unmöglich. Bevor Sie eine größere Menge Textilien bestellen oder gar bedrucken / besticken, sollten Sie sich gegebenenfalls ein Muster zur Ansicht bestellen. Reklamationen aufgrund von subjektiven Größen- oder Farbvorstellungen können nicht anerkannt werden. Eindringlich weisen wir darauf hin, dass jeder Textilartikel aus Baumwolle bzw. Baumwoll-Mischgewebe vor dem ersten Tragen gewaschen werden muss. Aufgrund der (zwar völlig unbedenklichen und ungefährlichen) chemischen Rückstände bei Textilien kann es bei sofortigem ungewaschenen Tragen insbesondere unter UV-Einwirkung zu chemischen Reaktionen zwischen Körperschweiß und den Rückständen kommen. Diese dadurch entstehenden Farbbeeinträchtigungen bleiben auch nach späteren Wäschen bestehen. Daraus resultierende Beanstandungen bzw. Reklamationen sind daher ausgeschlossen.

Hinweise zur Batterieentsorgung

Im Zusammenhang mit dem Vertrieb von Batterien oder mit der Lieferung von Geräten, die Batterien enthalten, sind wir verpflichtet, Sie auf folgendes hinzuweisen: Sie sind zur Rückgabe gebrauchter Batterien als Endnutzer gesetzlich verpflichtet. Sie können Altbatterien, die wir als Neubatterien im Sortiment führen oder geführt haben, unentgeltlich an unserem Versandlager (Versandadresse) zurückgeben oder frei Haus an uns zurücksenden. Alternativ weisen wir darauf hin, dass Sie die eingerichteten öffentlichen Sammelstellen in Ihrer Wohngegend nutzen können. Die auf den Batterien abgebildeten Symbole haben folgende Bedeutung: Das Symbol der durchgekreuzten Mülltonne bedeutet, dass die Batterie nicht in den Hausmüll gegeben werden darf.
Pb = Batterie enthält mehr als 0,004 Masseprozent Blei
Cd = Batterie enthält mehr als 0,002 Masseprozent Cadmium
Hg = Batterie enthält mehr als 0,0005 Masseprozent Quecksilber.

Bitte beachten Sie die folgenden Hinweise

Unterwäsche und Socken sind vom Umtausch ausgeschlossen.
Hemden und Blusen sind vom Umtausch ausgeschlossen.Schirmversand ab Länge 60 cm in separaten Kartons.
Alle Lieferungen ohne Inhalte und Deko.
Masken und Hygieneartikel sind vom Umtausch ausgeschlossen.

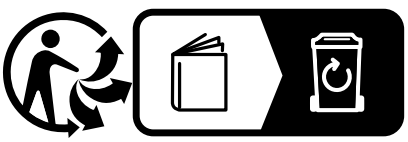


FRUIT OF THE LOOM

SOL'S
the fair spirit

B&C
COLLECTION

GILDAN

Tee Jays

RUSSELL

daiber

STEDMAN

Beechfield
ORIGINAL HEADWEAR

Neutral
Certified Responsibility

BUILD YOUR BRAND

PREMIER

Result

REGATTA
PROFESSIONAL

SKINNIFIT
SF

KUSTOM KIT

Atlantis

promodoro

ROLY

HENBURY

STARWORLD

korntex

KARLOWSKY

CG
WORKWEAR

seidensticker

RUSSELL
COLLECTION

QUADRA

HRM

Westford Mill

HALFAR
Starke Taschen.

B&C
BE INSPIRED

LIFE
ELEVATE

JHK
T-SHIRT

écologie.
by AWDis

YOKO
HIFH

BagBase

bags2GO

EXNER
Mode mit System

So
DENIM
by AWDis

GENUINE RECYCLED

FARE

BROOK
TAVERNER
SINCE 1912

ARTG

BURNSIDE

Result
core

X.O
by promodoro

REGATTA
PROFESSIONAL

WORK-GUARD
by Result

SAFE-GUARD
by Result

CARSON
CLASSIC
WORKWEAR

CARSON
CLASSIC
CASUALS

TOWEL
CITY

Dennys
LONDON

bargear

LINK
KITCHEN
WEAR

EXCD
by promodoro

brain
waves

leChef
PROFESSIONAL

leChef
PREP

printwear®

TYTO
HAND STITCHED

CARSON
contrast

ROLY
WRK

THE ONE
TOWELLING

Etamina

NEO
BLU
PEOPLE IN MOTION

BY PREMIER

MARVELIS

TERRAX
WORKWEAR

l-merch