



CORPORATE WEAR



BUSINESS GASTRO MEDICAL WORKWEAR



2024

Her finner du artikler fra følgende merker:



TRENGER DU FLERE VALGMULIGHETER?



Du finner vårt store sortiment fra mer enn **100 merker**, fordelt på flere kataloger, etter tema: **Basic Textiles & Fashion Styles, Corporate Wear, Sportswear, Sustainability** og **Caps, Bags & Accessories**.

Kontakt oss nå hvis du trenger flere kataloger.



Ikoner

MATERIALE/PRODUKSJON



Bærekraftig produksjon

Forutsetningen for tildeling av dette symbolet er OEKO-TEX 100-sertifisering. EUs REACH-forordning er juridisk bindende og vises derfor ikke eksplisitt på artikkelen.



(Delvis) gjenbrukt materiale

Alle produkter som bærer symbolet for økologisk bomull, er sertifisert i henhold til en av de anerkjente standardene for økologisk bomull. Disse inkluderer GOTS, OCS 100, OCS Blended og EU Ecolabel, samt OEKO-TEX ORGANIC COTTON. Sertifisert økologisk bomull under omlegging faller også inn under dette symbolet.



Økologisk bomull

Symbolet for (forholdsmessig) resirkulerte materialer gis til alle artikler som er sertifisert i henhold til en anerkjent resirkuleringsstandard, for eksempel RCS 100, RCS Blended og GRS.



Fairtrade

Artikler som er laget av FAIRTRADE-sertifisert bomull, er merket med det offisielle FAIRTRADE COTTON-merket. Denne standarden har som mål å forbedre de sosiale og miljømessige forholdene i bomullsdyrkingen. Fairtrade er et av de mest kjente bærekraftmerkene i verden. Vi merker sertifiserte varer med seglet i stedet for et ikon.

Rettferdige arbeidsforhold i tekstilproduksjonen

Alle produkter som bærer Fair Working Conditions-symbolet, er sertifisert i henhold til en standard for overholdelse eller forbedring av sosiale forhold i leverandørkjeden. Dette inkluderer fabrikksertifikater i henhold til Fair Wear og amfori BSCI Code of Conduct, standarder i henhold til SA 8000, Wrap, Fair Labor Association og OEKO-TEX StEP / OEKO-TEX MADE IN GREEN. Informasjon på forespørsel.

ETIKETT



Avtagbar etikett



Ingen etikett

PLEIEINSTRUKSJONER



Strykefri



Strykelett



Krøllfri



Lettstelt



Kan vaskes



Egnet for industrivask

HØY SYNLIGHET



Sikkerhetsklær



Reflekterende element

MADE IN



Made in Germany

SPESIELLE FUNKSJONER



Avtagbar hette



Antibakteriell



Antipilling



Pustende



Ekte skinn



Fukttransporterende



Store størrelser



Sko med beskyttelseshette



Hurtigtørkende



Stretch



Sublimeringstrykk



UV-beskyttelse



Mulighet for dekorasjon



Teipet/forseglet søm



Vannavstøtende



Vanntett



Vendbar



Vindtett

Innhold

Alle priser er i norske kroner (enhetspris) uten moms. Prisendringer kan skje i 2024. Annen viktig informasjon finner du på side 242. Med unntak av feil og mangler.

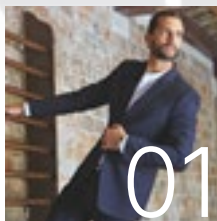

BUSINESS
6 – 69

GASTRONOMI
70 – 145

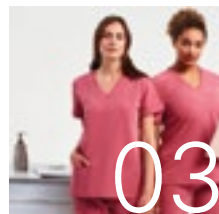
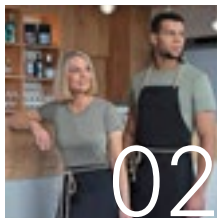

SKJØNNHET & MEDISIN
146 – 157

ARBEIDSKLÆR
158 – 203

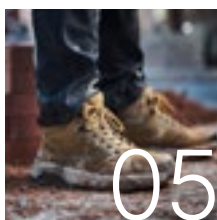
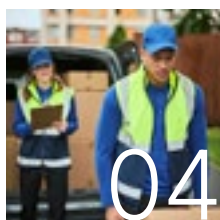

ARBEIDSKLÆR, HI-VIS
204 – 241



TJ4025 27

01 Business

SKJORTER & BLUSER	7
SKJORTER & BLUSER, OXFORD	12
SKJORTER & BLUSER, POPLIN.....	18
SKJORTER & BLUSER, STRETCH.....	26
SKJORTER & BLUSER, TWILL	31
KOLLEKSJONER	32
STRIKKEDE GENSERE & CARDIGANS	58
BUKSER	65
ACCESSORIES (TILBEHØR).....	67



Z962 | R-962M-0 Men's Long Sleeve Tailored Herringbone Shirt

84% bomull / 16% polyester
S (37/38), M (39/40), L (41/42), XL (43/44), XXL (45/46), 3XL (47/48), 4XL (49/50)
 130 g/m² (White: 125 g/m²) Russell Collection

LIGHT BLUE | **WHITE**

Fin sildebeinstil | Jernkaldt med feil side ut | Ikke gjennomsiktig | Formet passform | Kort flip, semi cutaway krage | Smalt innlegg | Mulighet for mansjettknapper | Avrundede mansjetter



Z962F | R-962F-0 Ladies' Long Sleeve Tailored Herringbone Shirt

84% bomull / 16% polyester
XS, S, M, L, XL, XXL, 3XL, 4XL
 130 g/m² (White: 125 g/m²) Russell Collection

LIGHT BLUE | **WHITE**

Fin sildebeinstil | Jernkaldt med feil side ut | Ikke gjennomsiktig | Formet passform | Fin moderne krage | Smalt innlegg | Stilig smal mansjett med utvidet stolpe | Innsnitt foran, bak og bryst

Colour	Sizes	1	from 12	from 120
Coloured	S - 4XL	556,70	501,10	467,70

Colour	Sizes	1	from 12	from 120
Coloured	XS - 4XL	534,60	481,20	449,10



Z963 | R-963M-0 Men's Short Sleeve Tailored Herringbone Shirt

84% bomull / 16% polyester
S (37/38), M (39/40), L (41/42), XL (43/44), XXL (45/46), 3XL (47/48), 4XL (49/50)
 130 g/m² (White: 125 g/m²) Russell Collection

LIGHT BLUE | **WHITE**

Fin sildebeinstil | Jernkaldt med feil side ut | Ikke gjennomsiktig | Formet passform | Kort flip, semi cutaway krage | Smalt innlegg



Z963F | R-963F-0 Ladies' Short Sleeve Tailored Herringbone Shirt

84% bomull / 16% polyester
XS, S, M, L, XL, XXL, 3XL, 4XL
 130 g/m² (White: 125 g/m²) Russell Collection

LIGHT BLUE | **WHITE**

Fin sildebeinstil | Jernkaldt med feil side ut | Ikke gjennomsiktig | Formet passform | Fin moderne krage | Smalt innlegg | Innsnitt foran, bak og bryst

Colour	Sizes	1	from 12	from 120
Coloured	S - 4XL	508,00	457,20	426,70

Colour	Sizes	1	from 12	from 120
Coloured	XS - 4XL	494,20	445,00	415,40



Z964 | R-964M-0 Men's Long Sleeve Tailored Contrast Herringbone Shirt

84% bomull / 16% polyester
S (37/38), M (39/40), L (41/42), XL (43/44), XXL (45/46), 3XL (47/48), 4XL (49/50)
 125 g/m² (White: 130 g/m²) Russell Collection

LIGHT BLUE/MID BLUE/BRIGHT NAVY
WHITE/SILVER/CONVOY GREY

Lettestilt | Knapp under krage | Fasjonable kontraster - innvendig i mansjetter og krage | Kontrastfarget kant på innerste kant av stolpen | Kontrastfarge i mansjett knapphull og nederste knapphull | Snitt i ryggen for bedre passform | Avrundede mansjetter med 2 knapper med alternativ på mansjettknapper | Buet kant under

Colour	Sizes	1	from 12	from 120
Coloured	S - 4XL	634,70	571,40	533,20

Flere elementer er tilgjengelige online.

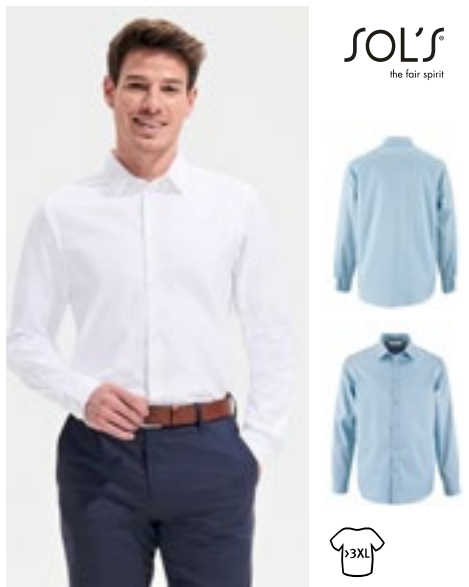

SOL'S
the fair spirit

L02102 | 02102 **Men's Herringbone Shirt Brody**

82% bomull / 18% polyester
S, M, L, XL, XXL, 3XL, 4XL
125 g/m² SOL'S

SKY BLUE | WHITE

Stoff med struktur | Garn farget | Klassisk snitt med smal krage | Stolpelukking med 7 knapper | Avrundede mansjetter med 2 knapper | Ermet innlegg med 1 knapp

Colour	Sizes	1	from 20	from 200
Coloured	S- 4XL	623,30	507,80	486,70



SOL'S
the fair spirit

L02103 | 02103 **Women's Herringbone Shirt Brody**

82% bomull / 18% polyester
XS, S, M, L, XL, XXL
125 g/m² SOL'S

SKY BLUE | WHITE

Stoff med struktur | Garn farget | Tilpasset snitt | Snitt på rygg og bryst | Klassisk krave | Stolpelukking med 7 knapper | Avrundede mansjetter med 1 knapp | Ermet innlegg med 1 knapp

Colour	Sizes	1	from 20	from 200
Coloured	XS- XXL	623,30	507,80	486,70

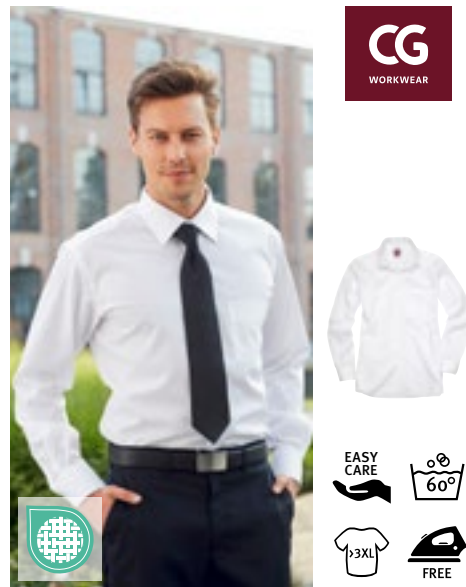

CG
WORKWEAR

CGW500 | 00500-12 **Men's Shirt Altino**

100% bomull
S, M, L, XL, XXL, 3XL, 4XL
120 g/m² CG Workwear

WHITE

Skjorte i ren bomull | Førsteklasses strykefri kvalitet | Moteriktig snitt med «kent»-krave (alminnelig skjorteflipp) | Påsydd bryslomme | Jernkaldt med feil side ut | Høy bærekraft

Colour	Sizes	1	from 10	from 100
White	S- XXL	974,50	841,00	797,30
White	3XL- 4XL	1.071,90	925,00	876,90



SOL'S
the fair spirit

L02920 | 02920 **Men's Boston Fit Shirt**

70% bomull / 30% polyester
S, M, L, XL, XXL, 3XL
135 g/m² (White: 130 g/m²) SOL'S

SKY BLUE | WHITE

Størrelses etikett uten branding | Brystlomme i kontrastfarger | Krage med knapper | Justerbare mansjetter med 2 knapper og 1 knapp på ermestolpe | Stolpe med 7 ton-i-ton knapper

Colour	Sizes	1	from 20	from 200
Coloured	S- 3XL	479,50	406,30	380,00



SOL'S
the fair spirit

L02921 | 02921 **Men's Brisbane Fit Shirt**

70% bomull / 30% polyester
S, M, L, XL, XXL, 3XL
135 g/m² (White: 130 g/m²) SOL'S

SKY BLUE | WHITE

Oxford-skjorte | Justert passform | Brystlomme i kontrastfarger | Krage med knapper | Stolpe med 7 ton-i-ton knapper

Colour	Sizes	1	from 20	from 200
Coloured	S- 3XL	422,60	357,90	334,70



CG
WORKWEAR

CGW501 | 00501-12 **Ladies' Blouse Elise**

100% bomull
XS, S, M, L, XL, XXL, 3XL, 4XL
120 g/m² CG Workwear

WHITE

Skjorte i ren bomull | Førsteklasses strykefri kvalitet | monterings kutt | Jernkaldt med feil side ut | Høy bærekraft

Colour	Sizes	1	from 10	from 100
White	XS- XXL	974,50	841,00	797,30
White	3XL- 4XL	1.071,90	925,00	876,90

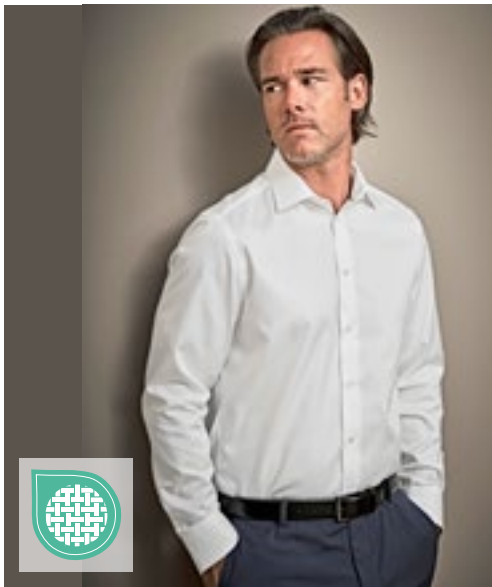

TEE JAYS

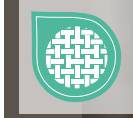

TJ4020 | 4020 **Luxury Shirt Comfort Fit**

100% bomull
S, M, L, XL, XXL, 3XL, 4XL
133 g/m²

Tee Jays

LIGHT BLUE

Moderat avskåret krage | Forsterket krage og mansjetter | Skulderstykke | Snitt i ryggen | Buett fold | Stryglet | Bomullsgarn farget 100/2 twill | Knapper med Tee Jays-logo



TEE JAYS



TJ4021 | 4021 **Luxury Shirt Slim Fit**

100% bomull
S, M, L, XL, XXL
133 g/m²

Tee Jays

BLACK **LIGHT BLUE**

Moderat avskåret krage | Forsterket krage og mansjetter | Skulderstykke | Snitt i ryggen | Buett fold | Stryglet | Bomullsgarn farget 100/2 twill | Knapper med Tee Jays-logo

Colour	Sizes	1	from 10	from 100
Coloured	S - XXL	998,00	916,50	888,80
Coloured	3XL - 4XL	1.025,70	941,90	913,40

Colour	Sizes	1	from 10	from 100
Coloured	S - XXL	998,00	916,50	888,80

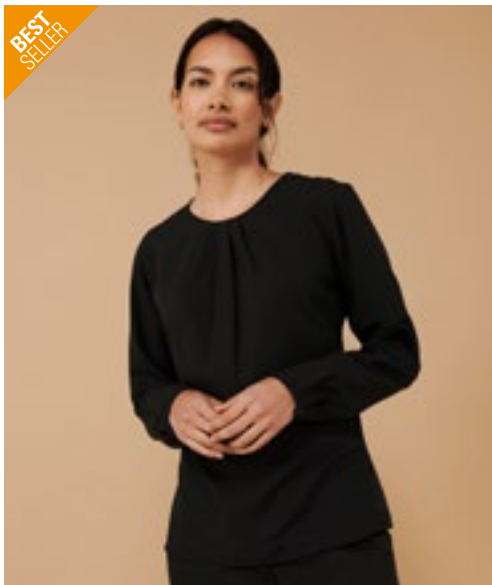

BEST SELLER

HENBURY



W598 | H598 **Ladies' Pleat Front Long Sleeved Blouse**

100% polyester
XS, S, M, L, XL, XXL, 3XL, 4XL
115 g/m²

Henbury

BLACK

100 % Cofrex/Pufy®-polyester | Bluse med plissé på framsiden | Rygg- og halsåpning med singelknapp | Innsatt langermet | Litt samlet erme ved mansjett med nøkkelhullåpning og knappfeste | Litt kurvet fold | Materiale inneholder lettstelt, fuktspredende, anti-UV, hurtigtørkende egenskaper

Colour	Sizes	1	from 24 (3XL from 12)	from 240 (3XL from 120)
Coloured	XS - XL	412,90	339,60	317,80
Coloured	XXL	436,10	358,20	335,50
Coloured	3XL - 4XL	436,10	358,20	335,50



BEST SELLER

HENBURY



W597 | H597 **Ladies' Pleat Front Short Sleeve Blouse**

100% polyester
XS, S, M, L, XL, XXL, 3XL, 4XL
115 g/m²

Henbury

BLACK

Anti-bakteriell | Anti-UV UVPF50 | Lettstelt | Tørkes fort | Lukkede ermer | Sett foran | Enkel knappåpning i ryggen | Afrivningslabel | Buett kant under | Svette som transporterer Cofrex / Pufy® | Permanent fukttransporterende garn

Colour	Sizes	1	from 24 (3XL from 6)	from 240 (3XL from 60)
Coloured	XS - XL	329,90	271,30	253,90
Coloured	XXL	353,20	290,10	271,60
Coloured	3XL - 4XL	353,20	290,10	271,60

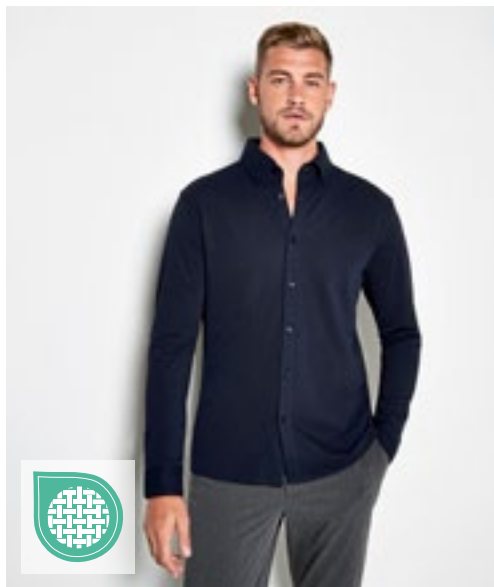

KUSTOM KIT®



K143 | KK143 **Tailored Fit Superwash® 60° Pique Shirt Long Sleeve**

64% polyester / 34% bomull / 2% elastan
S, M, L, XL, XXL, 3XL
 180/185 g/m²

Kustom Kit

BLACK **LIGHT HEATHER BLUE** **NAVY** **WHITE**

Skreddersydd snitt | Matchende forsterket stiv krage som kan brettes ned | Matchende mansjetter med 2 knapper og spisst mansjettinnlegg | Forsterket innlegg med 7 knapper | Dobbeltsøm ved ermer og sidesømmer | Justerbare mansjetter | Rett skulderstykke med dobbeltsøm | Reserveknapper i merkelappen | Superwash® 60 ° | Kustom Kit® vevd rygg- og nakkemerkelapp

Colour	Sizes	1	from 40	from 400
Coloured	S (36-38) - 3XL (50-52)	473,20	425,90	404,60



KUSTOM KIT®



K785 | KK785 **Regular Fit Mandarin Collar Top 3/4 Sleeve**

95% bomull / 5% elastan
XS/S (8-10), M/L (12-14), XL/XXL (16-18), 3XL/4XL (20-22)
 200 g/m²

Kustom Kit

BLACK **WHITE**

Normal passform | Elastan for bedre bærekraft | Ermer med 3/4 lengde | Innsyddede sømmer i sidene | Rett fold | Stiv kadettkrage | Samme materiale rundt V-hals foran | Skuldersømmer med bånd i samme materiale | Fold og mansjetter sydd med tvillingnål | Kustom Kit® vevd rygg- og nakkemerkelapp

Colour	Sizes	1	from 60	from 600
Coloured	XS/S (8-10) - 3XL/4XL (20-22)	276,60	248,90	236,50

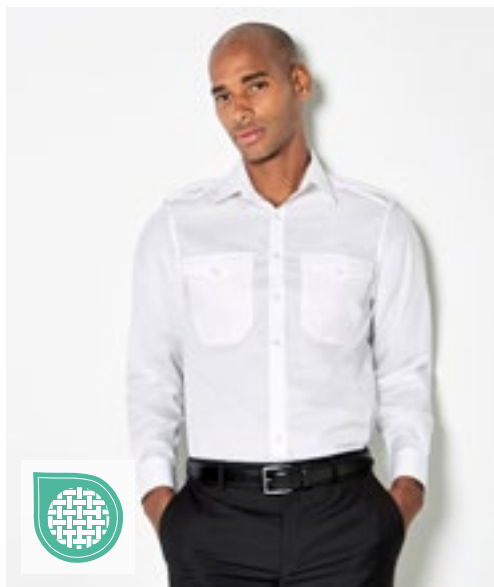

KUSTOM KIT®

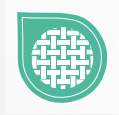

K134 | KK134 **Men's Tailored Fit Pilot Shirt Long Sleeve**

55% bomull / 45% polyester
37 (S/14H), 38 (15), 39/40 (M/15H), 41 (16), 42 (L/16H), 43 (17), 44 (XL/17H), 45/46 (18), 47 (XXL/18H), 48 (19), 49/50 (3XL/19H)
 105 g/m²

Kustom Kit

WHITE

Forsterket krave | Enkel å stryke | Dobbeltlagte side- og ermesømmer | Mansjetter med 1 knapp | To brystlommer med button-down-lommeklaffer | Kulepensholder i den venstre lommen | Button-down-skulderstropper | Enkeltøm ved ermeutskjæringene og innsatt skulderstykke | Rett fold | Ekstra knapp

Colour	Sizes	1	from 24	from 240
White	37 - 49/50	485,60	437,00	415,10

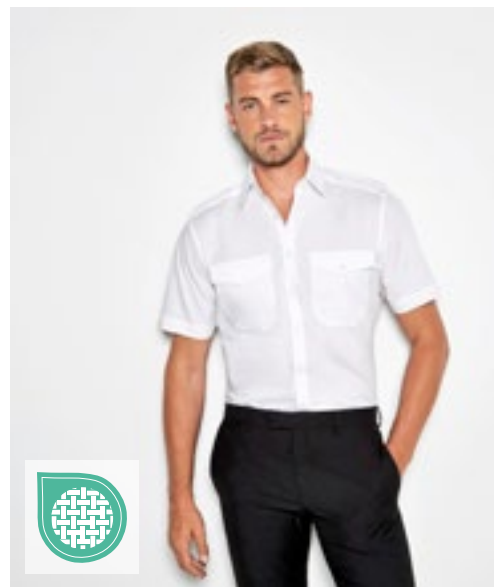

KUSTOM KIT®

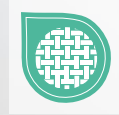

K133 | KK133 **Men's Tailored Fit Pilot Shirt Short Sleeve**

55% bomull / 45% polyester
37 (S/14H), 38 (15), 39/40 (M/15H), 41 (16), 42 (L/16H), 43 (17), 44 (XL/17H), 45/46 (18), 47 (XXL/18H), 48 (19), 49/50 (3XL/19H)
 105 g/m²

Kustom Kit

WHITE

Forsterket krave | Enkel å stryke | Dobbeltlagte side- og ermesømmer | To brystlommer med button-down-lommeklaffer | Kulepensholder i den venstre lommen | Button-down-skulderstropper | Enkeltøm ved ermeutskjæringene og innsatt skulderstykke | Rett fold | Ekstra knapp

Colour	Sizes	1	from 24	from 240
White	37 - 49/50	438,10	394,10	374,50



PREMIER



EASY CARE



PREMIER



EASY CARE

PW210 | PR210 Pilot Shirt Long Sleeve

65% polyester / 35% bomull
 37 (14H), 38 (15), 39,5 (15H), 41 (16), 42 (16H), 43 (17), 44,5 (17H), 46 (18), 47 (18H), 48 (19)
 105 g/m² Premier Workwear

BLACK (CA. PANTONE BLACK C) LIGHT BLUE (CA. PANTONE 2717C) WHITE

PW715 ikke inkludert | Avstivet krage | 2 brystlommer med klaff og knapp | Kombinert kulepennlomme på den venstre brystlommen | Klassisk ermeavslutning med knapp | Lettstelt | WRAP sertifisert

PW310 | PR310 Women's Long Sleeve Pilot Shirt

65% polyester / 35% bomull
 36 (8), 38 (10), 40 (12), 42 (14), 44 (16), 46 (18), 48 (20), 50 (22), 52 (24), 54 (26)
 115 g/m² Premier Workwear

WHITE

Lettstelt pilotskjorte til dame, langermet | Avstivet krage | 2 brystlommer med klaff og knapp | Kombinert kulepennlomme på den venstre brystlommen | Lange ermer | Stropper for epauletter på skuldrene | Lettstelt | Et supplement til PR210 | WRAP sertifisert

Colour	Sizes	1	from 36 (46 from 12)	from 360 (46 from 120)
Coloured	37 - 44,5	322,20	298,70	286,80
Coloured	46 - 48	322,20	298,70	286,80

Colour	Sizes	1	from 36 (50 from 12)	from 360 (50 from 120)
White	36 - 48	340,20	316,70	304,20
White	50 - 54	340,20	316,70	304,20



PREMIER



EASY CARE



PREMIER



EASY CARE

PW212 | PR212 Pilot Shirt Short Sleeve

65% polyester / 35% bomull
 37 (14H), 38 (15), 39,5 (15H), 41 (16), 42 (16H), 43 (17), 44,5 (17H), 46 (18), 47 (18H), 48 (19)
 105 g/m² Premier Workwear

BLACK LIGHT BLUE (CA. PANTONE 2717C) WHITE

2 brystlommer med klaff og knapp | Avstivet krage | PW715 ikke inkludert | Kombinert kulepennlomme på den venstre brystlommen | Lettstelt | WRAP sertifisert

PW312 | PR312 Women's Pilot Shirt Short Sleeve

65% polyester / 35% bomull
 36 (8), 38 (10), 40 (12), 42 (14), 44 (16), 46 (18), 48 (20), 50 (22), 52 (24), 54 (26)
 115 g/m² Premier Workwear

WHITE

Stropper for epauletter | To brystlommer | Kombinert kulepennlomme på den venstre brystlommen | Lettstelt | WRAP sertifisert



PREMIER



PW715 | PR715 Epaulettes

100% polyester
 ca. 10 x 6 cm Premier Workwear

BLACK (CA. PANTONE BLACK C) NAVY (CA. PANTONE 2378C)

Stoffmatch til PW212, PW210 og bluse PW312 | Borrelås-lukking | Broderi og trykk | Selges parvis

Colour	Sizes	1	from 36 (46 from 12)	from 360 (46 from 120)
Coloured	37 - 44,5	302,80	279,30	268,30
Coloured	46 - 48	302,80	279,30	268,30

Colour	Sizes	1	from 36 (50 from 12)	from 360 (50 from 120)
White	36 - 48	305,60	283,50	272,40
White	50 - 54	305,60	283,50	272,40

Colour	Sizes	1	from 100	from 1000
Coloured	10 x 6 cm	147,40	132,40	127,20

Flere elementer er tilgjengelige online.

KUSTOM KIT®

BEST
SELLER

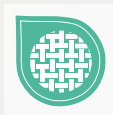

K702 | KK702

Women's Tailored Fit Corporate Oxford Shirt Long Sleeve

85% bomull / 15% polyester

32 (XXS/6), 34 (XS/8), 36 (S/10), 38 (M/12), 40 (L/14), 42 (XL/16), 44 (XXL/18), 46 (3XL/20), 48 (4XL/22), 50 (5XL/24), 52 (6XL/26), 54(7XL/28)

125 g/m²

Kustom Kit

32, 34, 36, 38, 40, 42, 44, 46, 48, 50, 52, 54

BLACK LIGHT BLUE WHITE

34, 36, 38, 40, 42, 44, 46, 48, 50, 52, 54

ROYAL SILVER GREY (SOLID)

Justerbare mansjetter | Skulderstykke | 1 legg i ryggen | Ekstra knapp | Klassisk krave | Enkel å stryke

Colour	Sizes	1	from 24 (48 from 12)	from 240 (48 from 120)
Coloured	32 - 46	464,10	417,60	396,60
Coloured	48 - 54	497,80	448,00	425,60

K105 | KK105

Men's Classic Fit Premium Oxford Shirt Long Sleeve

85% bomull / 15% polyester

34/35 (13.5), 36 (14), 37 (S/14H), 38 (15), 39/40 (M/15H), 41 (16), 42 (L/16H), 43 (17), 44 (XL/17H), 45/46 (18), 47 (XXL/18H), 48 (19), 49/50 (3XL/19H), 51 (4XL/20), 53/54 (5XL/21), 56 (6XL/22), 58/59 (7XL/23)

125 g/m²

Kustom Kit

34/35, 36, 37, 38, 39/40, 41, 42, 43, 44, 45/46, 47, 48, 49/50, 51, 53/54, 56, 58/59

LIGHT BLUE WHITE

37, 38, 39/40, 41, 42, 43, 44, 45/46, 47, 48, 49/50, 51, 53/54, 56, 58/59

BLACK BOTTLE GREEN CHARCOAL DARK NAVY
MIDNIGHT NAVY RED ROYAL SILVER GREY (SOLID)

Krage med knapper | Enkel å stryke | 2 ekstra knapper | 1 legg i ryggen | Skulderstykke | Justerbare mansjetter | Brystlomme til venstre

Colour	Sizes	1	from 24 (51 from 12)	from 240 (51 from 120)
Coloured	34/35 - 49/50	506,90	456,30	433,40
Coloured	51 - 58/59	617,50	555,90	527,90

KUSTOM KIT.



K182 | KK182 **Men's Slim Fit Stretch Oxford Shirt Long Sleeve**

58% bomull / 39% polyester / 3% elastan
 34/35 (13.5), 36 (14), 37 (14.5), 38 (15), 39/40 (15.5), 41 (16), 42 (16.5), 43 (17), 44 (17.5), 45/46 (18), 47 (18.5)
 143 g/m² Kustom Kit

LIGHT BLUE WHITE

Forsterket Button-Down krave | To innsnitt uryggen | Rund fold | Skulderstykke | To-knapps mansjett | Innsatt skulderparti | Ekstra knapper | Kustom Kit® vevd rygg- og nakkemerkelapp

Colour	Sizes	1	from 24	from 240
Coloured	34/35 - 47	562,20	506,10	480,70

K782 | KK782 **Women's Tailored Fit Stretch Oxford Shirt Long Sleeve**

58% bomull / 39% polyester / 3% elastan
 32 (6), 34 (8), 36 (10), 38 (12), 40 (14), 42 (16), 44 (18), 46 (20)
 143 g/m² Kustom Kit

LIGHT BLUE WHITE

Forsterket krave | To innsnitt på ryggen | To innsnitt foran | Rund fold | Skulderstykke | Mansjett med knapp | Ekstra knapp | Kustom Kit® vevd rygg- og nakkemerkelapp

Colour	Sizes	1	from 24	from 240
Coloured	32 - 46	525,50	472,90	449,10



KUSTOM KIT.



K350 | KK350 **Men's Classic Fit Workwear Oxford Shirt Short Sleeve**

70% bomull / 30% polyester
 34/35 (13.5), 36 (14), 37 (S/14H), 38 (15), 39/40 (M/15H), 41 (16), 42 (L/16H), 43 (17), 44 (XL/17H), 45/46 (18), 47 (XXL/18H), 48 (19), 49/50 (3XL/19H), 51 (4XL/20), 53/54 (5XL/21), 56 (6XL/22), 58/59 (7XL/26)
 135 g/m² Kustom Kit

34/35, 36, 37, 38, 39/40, 41, 42, 43, 44, 45/46, 47, 48, 49/50, 51, 53/54, 56, 58/59

LIGHT BLUE WHITE

37, 38, 39/40, 41, 42, 43, 44, 45/46, 47, 48, 49/50, 51, 53/54, 56, 58/59

BLACK FRENCH NAVY ITALIAN BLUE

Brystlomme til venstre | Skulderstykke | Krage med knapper | 2 ekstra knapper | Kan vaskes ved 50°C

Colour	Sizes	1	from 24 (51 from 12)	from 240 (51 from 120)
Coloured	34/35 - 49/50	413,50	372,00	353,40
Coloured	51 - 58/59	534,60	481,20	457,20

K360 | KK360 **Women's Tailored Fit Workwear Oxford Shirt Short Sleeve**

70% bomull / 30% polyester
 34 (XS/8), 36 (S/10), 38 (M/12), 40 (L/14), 42 (XL/16), 44 (XXL/18), 46 (3XL/20), 48 (4XL/22), 50 (5XL/24), 52 (6XL/26), 54 (7XL/28)
 135 g/m² Kustom Kit

BLACK FRENCH NAVY ITALIAN BLUE
 LIGHT BLUE WHITE

Forsterket krave | Ekstra knapp | Skulderstykke | Rund fold | Kan vaskes opp til 50 °C

Colour	Sizes	1	from 24 (48 from 12)	from 240 (48 from 120)
Coloured	34 - 46	384,10	345,70	328,30
Coloured	48 - 54	459,60	413,50	393,00



KUSTOM KIT.



K351 | KK351 **Men's Classic Fit Workwear Oxford Shirt Long Sleeve**

70% bomull / 30% polyester
 34/35 (13.5), 36 (14), 37 (S/14H), 38 (15), 39/40 (M/15H), 41 (16), 42 (L/16H), 43 (17), 44 (XL/17H), 45/46 (18), 47 (XXL/18H), 48 (19), 49/50 (3XL/19H), 51 (4XL/20), 53/54 (5XL/21), 56 (6XL/22), 58/59 (7XL/26)
 135 g/m² Kustom Kit

34/35, 36, 37, 38, 39/40, 41, 42, 43, 44, 45/46, 47, 48, 49/50, 51, 53/54, 56, 58/59

LIGHT BLUE WHITE

37, 38, 39/40, 41, 42, 43, 44, 45/46, 47, 48, 49/50, 51, 53/54, 56, 58/59

BLACK FRENCH NAVY

Skulderstykke | 2 ekstra knapper | Krage med knapper | Brystlomme til venstre | Justerbare mansjetter | Kan vaskes ved 50°C

Colour	Sizes	1	from 24 (51 from 12)	from 240 (51 from 120)
Coloured	34/35 - 49/50	470,10	423,10	401,80
Coloured	51 - 58/59	577,70	519,90	493,90

K361 | KK361 **Women's Tailored Fit Workwear Oxford Shirt Long Sleeve**

70% bomull / 30% polyester
 32 (XXS/6), 34 (XS/8), 36 (S/10), 38 (M/12), 40 (L/14), 42 (XL/16), 44 (XXL/18), 46 (3XL/20), 48 (4XL/22), 50 (5XL/24), 52 (6XL/26), 54 (7XL/28)
 135 g/m² Kustom Kit

32, 34, 36, 38, 40, 42, 44, 46, 48, 50, 52, 54

LIGHT BLUE WHITE

34, 36, 38, 40, 42, 44, 46, 48, 50, 52, 54

BLACK FRENCH NAVY

Ekstra knapp | Forsterket krave | Skulderstykke | Rund fold | Justerbare mansjetter | Kan vaskes ved 50°C

Colour	Sizes	1	from 24 (48 from 12)	from 240 (48 from 120)
Coloured	32 - 46	465,70	419,00	398,20
Coloured	48 - 54	556,20	500,60	475,40



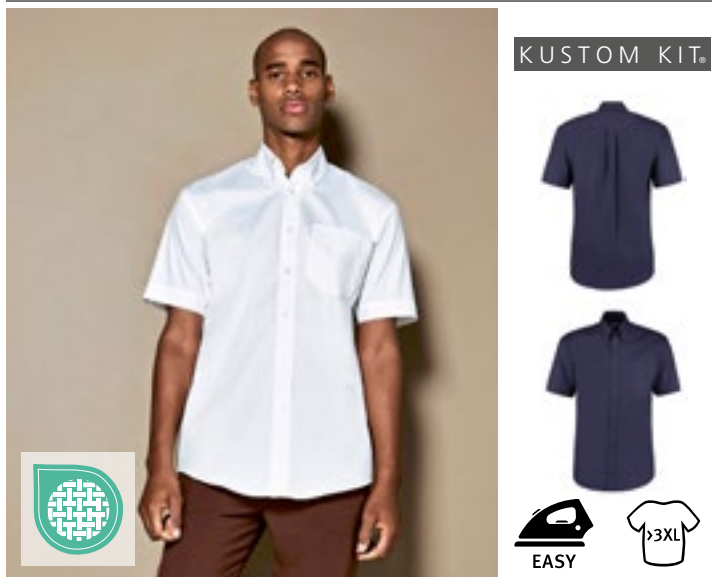

K109 | KK109 **Men's Classic Fit Premium Oxford Shirt Short Sleeve**

85% bomull / 15% polyester
34/35 (13.5), 36 (14), 37 (S/14H), 38 (15), 39/40 (M/15H), 41 (16), 42 (L/16H), 43 (17), 44 (XL/17H), 45/46 (18), 47 (XXL/18H), 48 (19), 49/50 (3XL/19H), 51 (4XL/20), 53/54 (5XL/21), 56 (6XL/22), 58/59 (7XL/23)
125 g/m² Kustom Kit

34/35, 36, 37, 38, 39/40, 41, 42, 43, 44, 45/46, 47, 48, 49/50, 51, 53/54, 56, 58/59

LIGHT BLUE WHITE

37, 38, 39/40, 41, 42, 43, 44, 45/46, 47, 48, 49/50, 51, 53/54, 56, 58/59

BLACK	BOTTLE GREEN	CHARCOAL	DARK NAVY
MID BLUE	MIDNIGHT NAVY	RED	ROYAL
SILVER GREY (SOLID)			

1 legg i ryggen | Enkel å stryke | Krage med knapper | Brystlomme til venstre | Skulderstykke | 2 ekstra knapper

Colour	Sizes	1	from 24 (51 from 12)	from 240 (51 from 120)
Coloured	34/35 - 49/50	450,50	405,20	385,00
Coloured	51 - 58/59	559,20	503,30	478,20

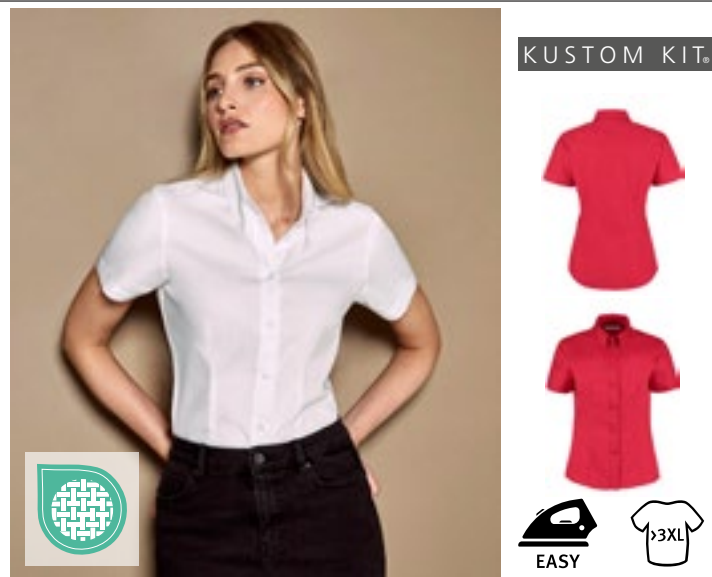

K701 | KK701 **Women's Tailored Fit Corporate Oxford Shirt Short Sleeve**

85% bomull / 15% polyester
32 (XXS/6), 34 (XS/8), 36 (S/10), 38 (M/12), 40 (L/14), 42 (XL/16), 44 (XXL/18), 46 (3XL/20), 48 (4XL/22), 50 (5XL/24), 52 (6XL/26)
125 g/m² Kustom Kit

32, 34, 36, 38, 40, 42, 44, 46, 48, 50, 52

BLACK LIGHT BLUE WHITE

34, 36, 38, 40, 42, 44, 46, 48, 50, 52

RED

34, 36, 38, 40, 42, 44, 46

CHARCOAL ROYAL SILVER GREY (SOLID)

2 ekstra knapper | Figursydd snitt | Krage med knapper | Skulderstykke | Enkel å stryke

Colour	Sizes	1	from 24 (48 from 12)	from 240 (48 from 120)
Coloured	32 - 46	417,90	376,10	357,30
Coloured	48 - 52	456,60	410,70	390,20

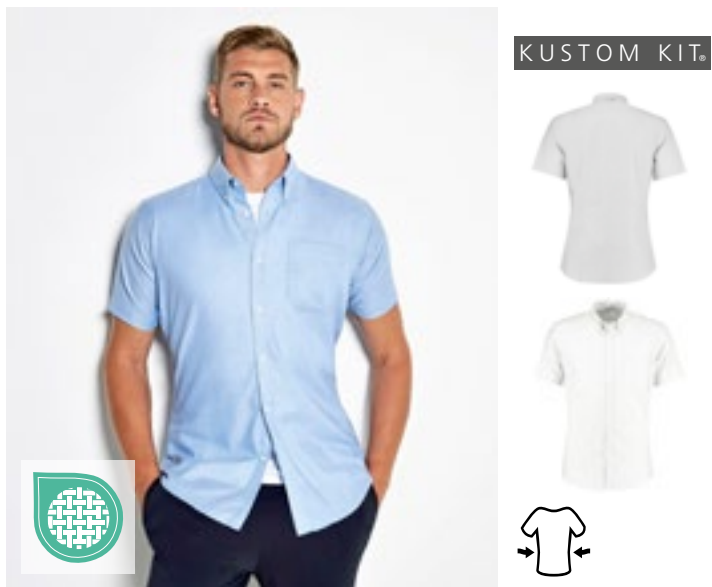

K183 | KK183 **Men's Slim Fit Workwear Oxford Shirt Short Sleeve**

70% bomull / 30% polyester
36 (14), 37 (S/14H), 38 (15), 39/40 (M/15H), 41 (16), 42 (L/16H), 43 (17), 44 (XL/17H), 45/46 (18)
135 g/m² Kustom Kit

LIGHT BLUE WHITE

Kortermet Oxford-skjorte med smal passform til herre | Forstærket stående button-down krave | 7 knapps stolpelukking | Skulderstykke | Rund fold | Innsydd i ryggen | Enkle sømmer rundt ermeåpningene | Dobbelstikning ved ermer og sidesømmer

Colour	Sizes	1	from 24	from 240
Coloured	36 - 45/46	464,10	417,60	396,60

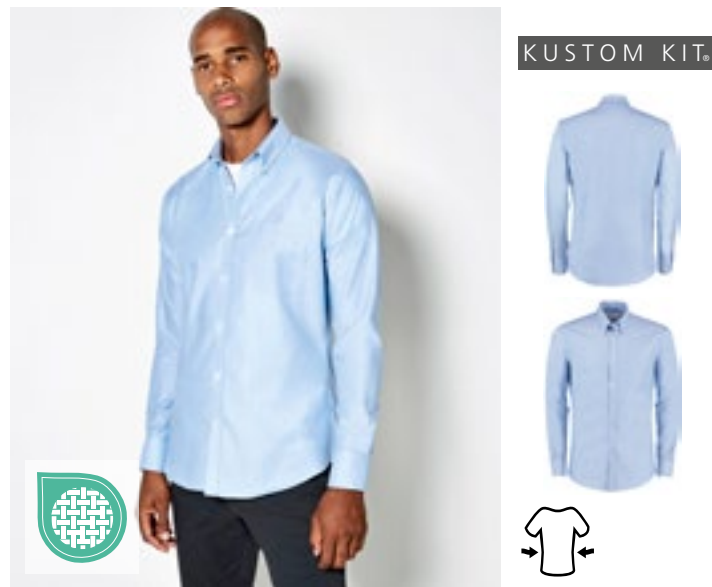

K184 | KK184 **Men's Slim Fit Workwear Oxford Shirt Long Sleeve**

70% bomull / 30% polyester
36 (14), 37 (S/14H), 38 (15), 39/40 (M/15H), 41 (16), 42 (L/16H), 43 (17), 44 (XL/17H), 45/46 (18)
135 g/m² Kustom Kit

BLACK FRENCH NAVY LIGHT BLUE WHITE

Forstærket stående krave | Krage med knapper | Mansjetter med to knapper | Dobbeltbrettede sider og sidesømmer (dobbeltsøm) | Brystlomme til venstre som vist | Innsatt skulderparti | Avrundet sømkant | Innsydd i ryggen | Ekstra knapp | Tettsittende passform | Kan vaskes ved 50°C

Colour	Sizes	1	from 24	from 240
Coloured	36 - 45/46	485,60	437,00	415,10



SOL'S
the fair spirit



L613 | 16000

**Men's Oxford-Shirt
Boston Long Sleeve**

70% bomull / 30% polyester

S, M, L, XL, XXL, 3XL, 4XL

135 g/m² (White: 130 g/m²)

SOL'S

BLACK	SILVER	SKY BLUE
WHITE		

Mansjetter med 2 knapper og spisse ferdige ermer | Krage med 2 knapper | 2 lå i ryggen | Brystlomme på venstre side

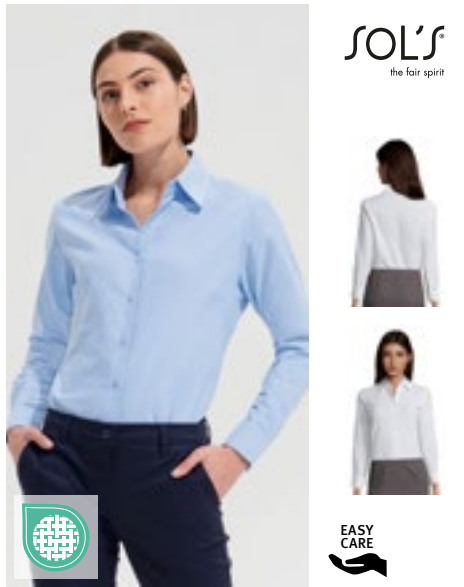

SOL'S
the fair spirit



L611 | 16020

Women's Oxford-Blouse Embassy Long Sleeve

70% bomull / 30% polyester

XS, S, M, L, XL, XXL, 3XL

135 g/m² (White: 130 g/m²)

SOL'S

SKY BLUE	WHITE
----------	-------

Klassisk krage med 2 knapper | Avrundede mansjetter med 2 knapper | Brystseksjon



PREMIER®



PW238 | PR238

Men's Cotton Rich Oxford Stripes Shirt

60% bomull / 40% polyester

S, M, L, XL, XXL, 3XL

135 g/m²

Premier Workwear

OXFORD BLUE (CA. PANTONE 7453C)	WHITE/GREY (CA. PANTONE 430C)
WHITE/NAVY (CA. PANTONE 2380C)	WHITE/OXFORD BLUE (CA. PANTONE 7453C)
WHITE/PINK (CA. PANTONE 1895C)	

Button Down-krage | Innvendig kontrastfarge i krage og mansjetter | To-knapps mansjett | Buet kantlinje | Bomullsrikt stoff | Rynkefri

Colour	Sizes	1	from 20	from 200
Coloured	S - 4XL	479,50	406,30	380,00

Colour	Sizes	1	from 20	from 200
Coloured	XS - 3XL	479,50	406,30	380,00

Colour	Sizes	1	from 24	from 240
Coloured	S - 3XL	367,80	344,30	330,80



SOL'S
the fair spirit



L612 | 16010

Men's Oxford-Shirt Brisbane Short Sleeve

70% bomull / 30% polyester

S, M, L, XL, XXL, 3XL, 4XL

135 g/m² (White: 130 g/m²)

SOL'S

BLACK	SILVER	SKY BLUE
WHITE		

Brystlomme på venstre side | 2 lå i ryggen | Krage med 2 knapper

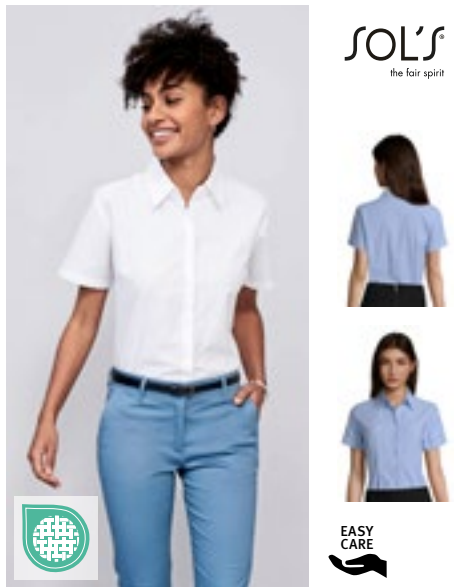

SOL'S
the fair spirit



L610 | 16030

Women's Oxford-Blouse Elite Short Sleeve

70% bomull / 30% polyester

XS, S, M, L, XL, XXL, 3XL

135 g/m² (White: 130 g/m²)

SOL'S

SKY BLUE	WHITE
----------	-------

Klassisk krage med 2 knapper | Brystseksjon



PREMIER®



PW338 | PR338

Women's Cotton Rich Oxford Stripes Shirt

60% bomull / 40% polyester

XS, S, M, L, XL, XXL

135 g/m²

Premier Workwear

OXFORD BLUE (CA. PANTONE 7453C)	WHITE/GREY (CA. PANTONE 430C)
WHITE/NAVY (CA. PANTONE 2380C)	WHITE/OXFORD BLUE (CA. PANTONE 7453C)
WHITE/PINK (CA. PANTONE 1895C)	

Button Down-krage | Kontrastfarge innvendig i hals og mansjetter | To-knapps mansjett | Buet kantlinje | Bomullsrikt stoff | Innsnitt på ryggen og ved brystet for feminint snitt

Colour	Sizes	1	from 20	from 200
Coloured	S - 4XL	422,60	357,90	334,70

Colour	Sizes	1	from 20	from 200
Coloured	XS - 3XL	422,60	357,90	334,70

Colour	Sizes	1	from 24	from 240
Coloured	XS - XXL	367,80	344,30	330,80

Flere elementer er tilgjengelige online.



HENBURY



W510 | H510

Men's Classic Long Sleeved Oxford Shirt

77% bomull / 23% polyester

S (36-38), M (38-40), L (42), XL (44-46), XXL (48), 3XL (50-52), 4XL (54)

170 g/m²

Henbury

BLUE OXFORD WHITE

Perlemorfargede knapper | Krage med knapper | Enkel å stryke | Åpne brystet på venstre side | Innlagt skulderstykke med 1 ben | Justerbare mansjetter | Stryglet

Colour	Sizes	1	from 24 (4XL (54) from 12)	from 240 (4XL (54) from 120)
Coloured	S (36-38) - 3XL (50-52)	519,10	426,50	399,40
Coloured	4XL (54)	560,60	460,80	431,20

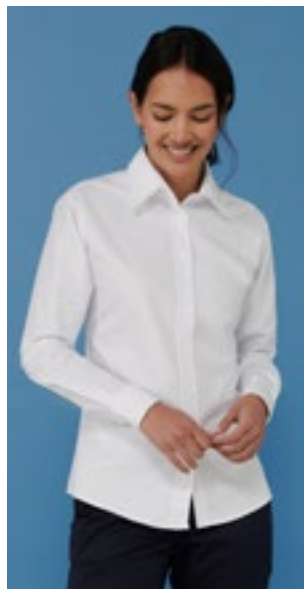

HENBURY



W511 | H511

Ladies' Classic Long Sleeved Oxford Shirt

77% bomull / 23% polyester

XS, S, M, L, XL, XXL, 3XL, 4XL

170 g/m²

Henbury

BLUE OXFORD WHITE

Perlemorfargede knapper | Stryglet | Skreddersydde sidesømmer og buet kant nederst

Colour	Sizes	1	from 24 (4XL from 12)	from 240 (4XL from 120)
Coloured	XS - XXL	477,60	392,40	367,30
Coloured	3XL	519,10	426,50	399,40
Coloured	4XL	519,10	426,50	399,40



TEE JAYS



TJ4000 | 4000

Men's Perfect Oxford Shirt

100% bomull

S, M, L, XL, XXL, 3XL, 4XL

166 g/m²

Tee Jays

BLACK LIGHT BLUE NAVY WHITE

Formet passform | Krage med knapper | Forsterket krage og mansjetter | Innlagt skulderstykke med leggen | Innvendig stropp | Buet fold | Knapper med Tee Jays-logo

Colour	Sizes	1	from 10	from 100
Coloured	S - XXL	914,80	839,90	814,70
Coloured	3XL - 4XL	942,50	865,30	839,30



HENBURY



W515 | H515

Men's Classic Short Sleeved Oxford Shirt

77% bomull / 23% polyester

S (36-38), M (38-40), L (42), XL (44-46), XXL (48), 3XL (50-52), 4XL (54)

170 g/m²

Henbury

BLUE OXFORD WHITE

Perlemorfargede knapper på hvitt og blått | Krage med knapper | Enkel å stryke | Åpne brystet på venstre side | Innlagt skulderstykke med 1 ben | Stryglet

Colour	Sizes	1	from 24 (4XL (54) from 12)	from 240 (4XL (54) from 120)
Coloured	S (36-38) - 3XL (50-52)	477,60	392,40	367,30
Coloured	4XL (54)	495,90	407,70	381,40



HENBURY



W516 | H516

Ladies' Classic Short Sleeved Oxford Shirt

77% bomull / 23% polyester

XS (8), S (10), M (12), L (14), XL (16), XXL (18), 3XL (20), 4XL (22)

170 g/m²

Henbury

BLUE OXFORD WHITE

Perlemorfargede knapper | Stryglet | Skreddersydde sidesømmer og buet kant nederst

Colour	Sizes	1	from 24 (4XL (22) from 12)	from 240 (4XL (22) from 120)
Coloured	XS (8) - XXL (18)	446,10	366,70	343,20
Coloured	3XL (20)	487,60	401,00	375,00
Coloured	4XL (22)	487,60	401,00	375,00



TEE JAYS



TJ4001 | 4001

Women's Perfect Oxford Shirt

100% bomull

XS, S, M, L, XL, XXL, 3XL

166 g/m²

Tee Jays

BLACK LIGHT BLUE NAVY WHITE

Formet passform | Krage med knapper | Forsterket krage og mansjetter | Innlagt skulderstykke med leggen | Innvendig stropp | Buet fold | Knapper med Tee Jays-logo

Colour	Sizes	1	from 10	from 100
Coloured	XS - XXL	914,80	839,90	814,70
Coloured	3XL	942,50	865,30	839,30

BEST SELLER



RUSSELL COLLECTION



NEW COLOUR >3XL

Z932 | R-932M-0 **Men's Long Sleeve Classic Oxford Shirt**

70% bomull / 30% polyester
S (37/38), M (39/40), L (41/42), XL (43/44), XXL (45/46), 3XL (47/48), 4XL (49/50), 5XL (51/52), 6XL (53/54)
 135 g/m² (White: 130 g/m²) Russell Collection

BLACK	BRIGHT NAVY	BRIGHT ROYAL
OXFORD BLUE	SILVER	WHITE

Klassisk snitt | Avslappet krage | Lettstelt | Skulderstykke med to folder på hver side av stykket | Enkel knapp på mansjett | Avrundede mansjetter, med 2 knapper | Brystlomme i kontrastfarger | Ekstra knapp

Colour	Sizes	1	from 12	from 120
Coloured	S - 6XL	465,70	419,30	391,30

BEST SELLER



RUSSELL COLLECTION



NEW COLOUR >3XL

Z932F | R-932F-0 **Ladies' Long Sleeve Classic Oxford Shirt**

70% bomull / 30% polyester
XS (34), S (36), M (38), L (40), XL (42), XXL (44), 3XL (46), 4XL (48), 5XL (50), 6XL (52)
 135 g/m² (White: 130 g/m²) Russell Collection

BLACK	BRIGHT NAVY	BRIGHT ROYAL
OXFORD BLUE	SILVER	WHITE

Klassisk stiv krave | Blusen har avrundede mansjetter med to knapper | Lettstelt | Bryst- og ryggsnitt for en mer midje passform | Ekstra knapp | Formet passform

Colour	Sizes	1	from 12	from 120
Coloured	XS - 6XL	460,50	414,60	386,90

BEST SELLER

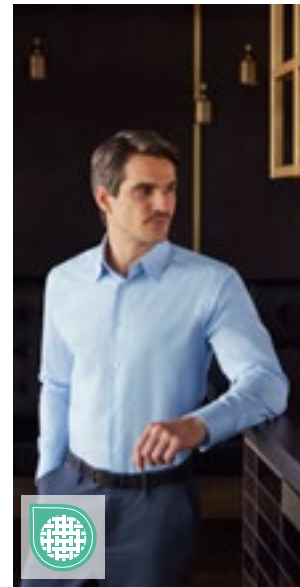

RUSSELL COLLECTION



NEW COLOUR >3XL

Z922 | R-922M-0 **Men's Long Sleeve Tailored Oxford Shirt**

70% bomull / 30% polyester
S (37/38), M (39/40), L (41/42), XL (43/44), XXL (45/46), 3XL (47/48), 4XL (49/50)
 135 g/m² (White: 130 g/m²) Russell Collection

BLACK	BRIGHT NAVY	BRIGHT ROYAL
OXFORD BLUE	WHITE	

Kjemmet bomull | Moderne, skreddersydd passform | Avrundede mansjetter med 2 knapper med alternativ på mansjettknapper | Stiv, halvskåret forsterket krage | Buett kant under | Ekstra knapp | Lettstelt

Colour	Sizes	1	from 12	from 120
Coloured	S - 4XL	474,60	427,30	398,80

BEST SELLER



RUSSELL COLLECTION



NEW COLOUR >3XL

Z933 | R-933M-0 **Men's Short Sleeve Classic Oxford Shirt**

70% bomull / 30% polyester
S (37/38), M (39/40), L (41/42), XL (43/44), XXL (45/46), 3XL (47/48), 4XL (49/50), 5XL (51/52), 6XL (53/54)
 135 g/m² (White: 130 g/m²) Russell Collection

BLACK	BRIGHT NAVY	BRIGHT ROYAL
OXFORD BLUE	SILVER	WHITE

Klassisk snitt | Lettstelt | Brystlomme i kontrastfarger | Skulderstykke med to folder på hver side av stykket | Avslappet krage | Ekstra knapp

Colour	Sizes	1	from 12	from 120
Coloured	S - 6XL	422,90	380,50	355,10

BEST SELLER



RUSSELL COLLECTION



NEW COLOUR >3XL

Z933F | R-933F-0 **Ladies' Short Sleeve Classic Oxford Shirt**

70% bomull / 30% polyester
XS (34), S (36), M (38), L (40), XL (42), XXL (44), 3XL (46), 4XL (48), 5XL (50), 6XL (52)
 135 g/m² (White: 130 g/m²) Russell Collection

BLACK	BRIGHT NAVY	BRIGHT ROYAL
OXFORD BLUE	SILVER	WHITE

Klassisk stiv krave | Bryst- og ryggsnitt for en mer midje passform | Lettstelt | Ekstra knapp | Formet passform

Colour	Sizes	1	from 12	from 120
Coloured	XS - 6XL	411,20	370,30	345,70

BEST SELLER



RUSSELL COLLECTION



NEW COLOUR >3XL

Z923 | R-923M-0 **Men's Short Sleeve Tailored Oxford Shirt**

70% bomull / 30% polyester
S (37/38), M (39/40), L (41/42), XL (43/44), XXL (45/46), 3XL (47/48), 4XL (49/50)
 135 g/m² (White: 130 g/m²) Russell Collection

BLACK	BRIGHT NAVY	BRIGHT ROYAL
OXFORD BLUE	WHITE	

Kjemmet bomull | Moderne, skreddersydd passform | Stiv, halvskåret forsterket krage | Buett kant under | Dobbel brettet ermsøm | Ekstra knapp | Lettstelt

Colour	Sizes	1	from 12	from 120
Coloured	S - 4XL	431,20	388,00	362,30



NEW COLOUR

E6310 | 6310 Men's Poplin Shirt Long Sleeve

55% bomull / 45% polyester
S, M, L, XL, XXL, 3XL, 4XL, 5XL
120 g/m²

Promodoro

BLACK	LIGHT BLUE	NAVY
STEEL GREY (SOLID)	WHITE	

Langermet skjorte | Kentkrage | Stolpe med ton-i-ton-knapper | Dobbeltskulderstykke | Buet kant under | Størrelsesetikett i nakken | Justerbar 2-knapp-mansjett (sportsmansjett) | 2-knapps mansjett | Separat brystlomme | Klassisk snitt | Blandingstekstil med enkel vedlikehold | Poplin | Easy-care-forarbeid | Kan vaskes på opptil 60°C | Ekstra knapper | Pakket enkeltvis i eksklusiv kartong, kartongen kan også anvendes som bøyle

Colour	Sizes	1	from 20	from 200
Coloured	S- XXL	367,00	352,90	339,30
Coloured	3XL	422,30	406,00	390,20
Coloured	4XL	485,60	466,80	448,90
Coloured	5XL	582,70	560,30	539,00



NEW COLOUR

E6315 | 6315 Women's Poplin Shirt Long Sleeve

55% bomull / 45% polyester
XS, S, M, L, XL, XXL, 3XL
120 g/m²

Promodoro

BLACK	LIGHT BLUE	NAVY
STEEL GREY (SOLID)	WHITE	

Langermet skjorte | Kentkrage | Stolpe med ton-i-ton-knapper | Dobbeltskulderstykke | Buet kant under | Størrelsesetikett i nakken | Justerbar 2-knapp-mansjett (sportsmansjett) | 2-knapps mansjett | Separat brystlomme | Klassisk snitt | Kroppsnært snitt | Blandingstekstil med enkel vedlikehold | Poplin | Easy-care-forarbeid | Kan vaskes på opptil 60°C | Ekstra knapper | Pakket enkeltvis i eksklusiv kartong, kartongen kan også anvendes som bøyle

Colour	Sizes	1	from 20	from 200
Coloured	XS- XXL	336,90	323,60	311,20
Coloured	3XL	387,20	372,30	357,90



NEW COLOUR

L623 | 16040 Popeline-Shirt Baltimore Long Sleeve

65% polyester / 35% bomull
S, M, L, XL, XXL, 3XL, 4XL
105 g/m² (White: 95 g/m²)

SOL'S

BLACK	MIDDLE BLUE	WHITE
-------	-------------	-------

Innlegg med 7 matchende knapper | Avstivet krage | Brystlomme på venstre side | Mansjetter med 2 knapper og spisse ferdige ermer

Colour	Sizes	1	from 20	from 200
Coloured	S- 4XL	397,70	339,30	322,20



NEW COLOUR

E6300 | 6300 Men's Poplin Shirt Short Sleeve

55% bomull / 45% polyester
S, M, L, XL, XXL, 3XL, 4XL, 5XL
120 g/m²

Promodoro

BLACK	LIGHT BLUE	NAVY
STEEL GREY (SOLID)	WHITE	

Kortermet skjorte | Kentkrage | Knappestolpe med matchende knapper | Dobbeltskulderstykke | Buet kant under | Størrelsesetikett i nakken | Separat brystlomme | Klassisk snitt | Blandingstekstil med enkel vedlikehold | Poplin | Easy-care-forarbeid | Kan vaskes ved 60 °C | Ekstra knapp | Pakket enkeltvis i eksklusiv kartong, kartongen kan også anvendes som bøyle

Colour	Sizes	1	from 20	from 200
Coloured	S- XXL	330,50	317,50	305,30
Coloured	3XL	380,00	365,30	351,50
Coloured	4XL	437,00	420,10	404,10
Coloured	5XL	524,60	504,20	484,80



NEW COLOUR

E6305 | 6305 Women's Poplin Shirt Short Sleeve

55% bomull / 45% polyester
XS, S, M, L, XL, XXL, 3XL
120 g/m²

Promodoro

BLACK	LIGHT BLUE	NAVY
STEEL GREY (SOLID)	WHITE	

Kortermet skjorte | Kentkrage | Knappestolpe med matchende knapper | Dobbeltskulderstykke | Buet kant under | Størrelsesetikett i nakken | Separat brystlomme | Klassisk snitt | Kroppsnært snitt | Blandingstekstil med enkel vedlikehold | Poplin | Easy-care-forarbeid | Kan vaskes ved 60 °C | Pakket enkeltvis i eksklusiv kartong, kartongen kan også anvendes som bøyle

Colour	Sizes	1	from 20	from 200
Coloured	XS- XXL	312,00	300,10	288,50
Coloured	3XL	359,00	345,20	331,60

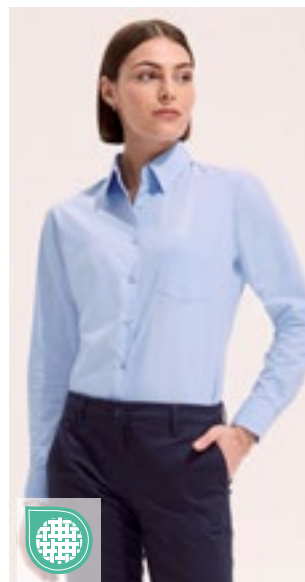

NEW COLOUR

L621 | 16060 Popeline-Blouse Executive Long Sleeve

65% polyester / 35% bomull
XS, S, M, L, XL, XXL, 3XL
105 g/m² (White: 95 g/m²)

SOL'S

BLACK	DARK BLUE	MIDDLE BLUE
SKY BLUE	WHITE	

Innlegg med 7 matchende knapper | Avstivet krage | Brystlomme på venstre side | Mansjetter med 2 knapper og spisse ferdige ermer

Colour	Sizes	1	from 20	from 200
Coloured	XS- 3XL	397,70	339,30	322,20



L622 | 16050 **Popeline-Shirt Bristol Short Sleeve**

65% polyester / 35% bomull
S, M, L, XL, XXL, 3XL, 4XL
 105 g/m² (White: 95 g/m²)

SOL'S

- BLACK
- MIDDLE BLUE
- WHITE

Innlegg med 7 matchende knapper | Avstivet krage | Brystlomme på venstre side



L620 | 16070 **Popeline-Blouse Escape Short Sleeve**

65% polyester / 35% bomull
XS, S, M, L, XL, XXL, 3XL
 105 g/m² (White: 95 g/m²)

SOL'S

- BLACK
- DARK BLUE
- MIDDLE BLUE
- SKY BLUE

Innlegg med 7 matchende knapper | Avstivet krage | Brystlomme på venstre side

Colour	Sizes	1	from 20	from 200
Coloured	S - 4XL	334,40	285,40	271,00

Colour	Sizes	1	from 20	from 200
Coloured	XS - 3XL	334,40	285,40	271,00



K102 | KK102 **Men's Classic Fit Business Shirt Short Sleeve**

55% bomull / 45% polyester
37 (S/14H), 38 (15), 39/40 (M/15H), 41 (16), 42 (L/16H), 43 (17), 44 (XL/17H), 45/46 (18), 47 (XXL/18H), 48 (19), 49/50 (3XL/19H)
 105 g/m²

Kustom Kit

- BLACK
- DARK NAVY
- LIGHT BLUE
- WHITE

Poplinskjorte | Ekstra knapp | Brystlomme til venstre | Klassisk krave | Enkel å stryke | Skulderstykke

Colour	Sizes	1	from 24	from 240
Coloured	37 - 49/50	401,30	360,90	342,90



K742F | KK742F **Women's Tailored Fit Business Shirt Short Sleeve**

55% bomull / 45% polyester
32 (XXS/6), 34 (XS/8), 36 (S/10), 38 (M/12), 40 (L/14), 42 (XL/16), 44 (XXL/18), 46 (3XL/20), 48 (4XL/22), 50 (5XL/24), 52 (6XL/26), 54 (7XL/28)
 105 g/m²

Kustom Kit

- BLACK
- LIGHT BLUE
- WHITE

32, 34, 36, 38, 40, 42, 44, 46, 48, 50, 52, 54

- DARK NAVY

55 % mercerisert bomull / 45 % polyester-poplin | Forsterket krave med mykt innlegg | 2 knapper på kraven | Enkel å stryke | Buede innlegg på for- og bakstykke | Knapper i matchende farge | Smalt innlegg | Enkeltstøm ved ermeutskjæringene og innsatt skulderstykke | Dobbelte foldede sider og sidesømmer (dobbeltsøm) | Buete skjortesømkant nederst | Knapper i matchende farge | Ekstraknapper (en i hver størrelse)

Colour	Sizes	1	from 24 (48 from 12)	from 240 (48 from 120)
Coloured	32 - 46	361,20	325,00	308,90
Coloured	48 - 54	442,50	398,20	378,30

Flere elementer er tilgjengelige online.

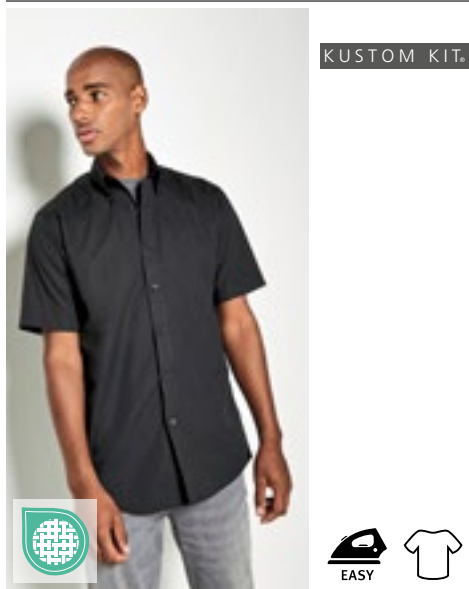

KUSTOM KIT.



K100 | KK100 **Men's Classic Fit Workforce Shirt Short Sleeve**

65% polyester / 35% bomull
37 (S/14H), 38/40 (M/15-15H), 41/42 (L/16-16H), 43/44 (XL/17-17H), 45/47 (XXL/18-18H), 49/50 (3XL/19H)
115 g/m² Kustom Kit

BLACK WHITE

Poplinskjorte | Enkel å stryke | Krage med knapper | En valgfri brystlomme vedlegges | Ekstra knapp | Skulderstykke

Colour	Sizes	1	from 24	from 240
Coloured	37 - 49/50	407,40	366,50	348,20

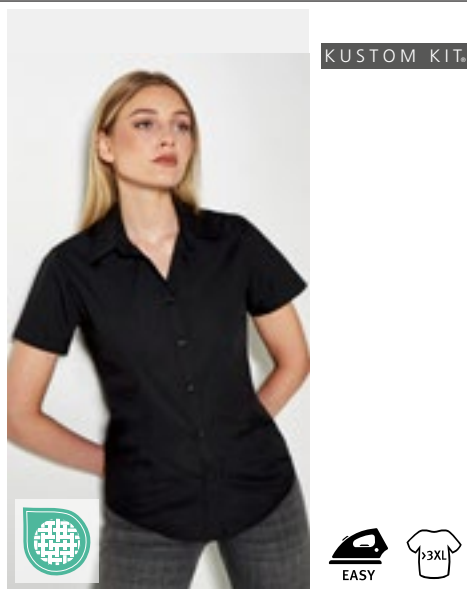

KUSTOM KIT.



K728 | KK728 **Women's Classic Fit Workforce Poplin Shirt Short Sleeve**

65% polyester / 35% bomull
34 (XS/8), 36 (S/10), 38 (M/12), 40 (L/14), 42 (XL/16), 44 (XXL/18), 46 (3XL/20), 48 (4XL/22), 50 (5XL/24), 52 (6XL/26), 54 (7XL/28)
115 g/m² Kustom Kit

BLACK WHITE

Bomullspoplin | Poplinskjorte | Kroppsnært snitt | Enkel å stryke | Med forsterkning i kraven | Dobbeltsømmer ved ermene og sidene | Skulderstykke | En valgfri brystlomme vedlegges

Colour	Sizes	1	from 24	from 240
Coloured	34 - 46	402,70	362,30	344,10
Coloured	48 - 54	436,40	392,70	373,10

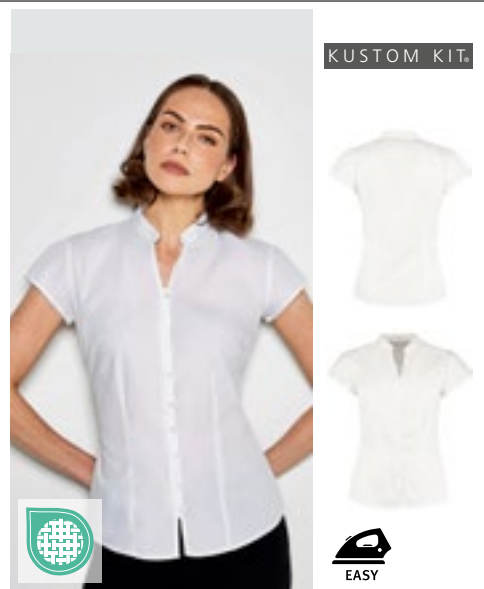

KUSTOM KIT.



K727 | KK727 **Tailored Fit Mandarin Collar Poplin Blouse Cap Sleeve**

65% polyester / 35% bomull
34 (XS/8), 36 (S/10), 38 (M/12), 40 (L/14), 42 (XL/16), 44 (XXL/18), 46 (3XL/20)
115 g/m² Kustom Kit

BLACK WHITE

Bomullspoplin | Ekstra knapp | Kina-krave med lett forsterkning | Figursydd snitt | Enkel å stryke | Innvendig stolpe

Colour	Sizes	1	from 24	from 240
Coloured	34 - 46	411,80	370,60	352,10

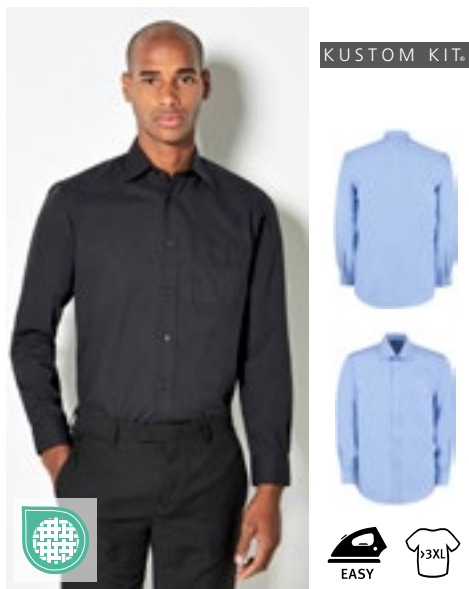

KUSTOM KIT.



K104 | KK104 **Men's Classic Fit Business Shirt Long Sleeve**

55% bomull / 45% polyester
37 (S/14H), 38 (15), 39/40 (M/15H), 41 (16), 42 (L/16H), 43 (17), 44 (XL/17H), 45/46 (18), 47 (XXL/18H), 48 (19), 49/50 (3XL/19H), 51 (4XL/20), 53/54 (5XL/20H)
105 g/m² Kustom Kit

BLACK DARK NAVY LIGHT BLUE WHITE

Poplinskjorte | Skulderstykke | Ekstra knapp | Justerbare mansjetter | Brystlomme til venstre | Enkel å stryke

Colour	Sizes	1	from 24	from 240
Coloured	37 - 49/50	438,10	394,10	374,50
Coloured	51 - 53/54	522,40	470,10	446,60



KUSTOM KIT.



K743F | KK743F **Women's Tailored Fit Business Shirt Long Sleeve**

55% bomull / 45% polyester
32 (XXS/6), 34 (XS/8), 36 (S/10), 38 (M/12), 40 (L/14), 42 (XL/16), 44 (XXL/18), 46 (3XL/20), 48 (4XL/22), 50 (5XL/24), 52 (6XL/26), 54 (7XL/28)
105 g/m² Kustom Kit

BLACK LIGHT BLUE WHITE

55% mercerisert bomull / 45% polyester-poplin | Forsterket krave med mykt innlegg | Enkel å stryke | Buede innlegg på for- og bakstykke | Knapper i matchende farge | Smalt innlegg | Enkeltøm ved ermeutskjøringene og innsatt skulderstykke | Dobbeltsømmer ved ermene og sidene | Dobbeltsømmer ved ermene og sidene (dobbeltsøm) | Buett skjortesåm nederst | Knapper i matchende farge | Høy mansjett med 3 knapper | 2 knapper på kraven | Ekstraknapper (en i hver størrelse)

Colour	Sizes	1	from 24	from 240
Coloured	32 - 46	401,30	360,90	342,90
Coloured	48 - 54	482,30	434,20	412,40

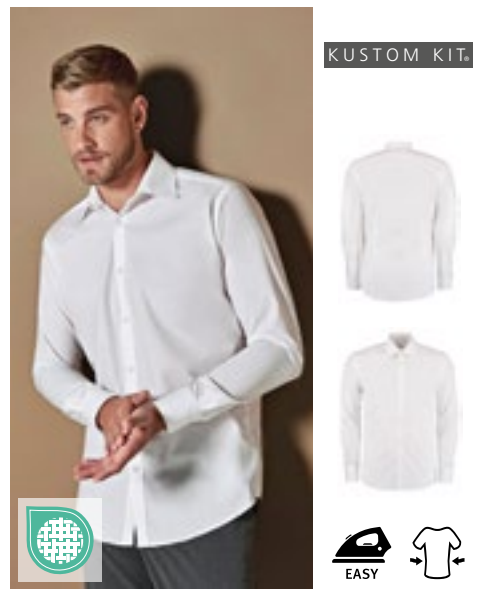

KUSTOM KIT.



K192 | KK192 **Men's Slim Fit Business Shirt Long Sleeve**

55% bomull / 45% polyester
36 (14), 37 (S/14H), 38 (15), 39/40 (M/15H), 41 (16), 42 (L/16H), 43 (17), 44 (XL/17H), 45/46 (18)
105 g/m² Kustom Kit

BLACK WHITE

Forsterket krave | Enkeltøm ved ermeutskjøringene | Dobbeltsøm ved ermer og sidesømmene | Skulderstykke | Rund fold | To innsnitt på ryggen | Ekstra knapp | Enkel å stryke

Colour	Sizes	1	from 24	from 240
Coloured	36 - 45/46	484,30	435,60	414,00



KUSTOM KIT.



K141 | KK141 **Men's Tailored Fit Poplin Shirt Short Sleeve**

65% polyester / 35% bomull
 34/35 (13.5), 36 (14), 37 (14.5), 38 (15), 39/40 (15.5), 41 (16), 42 (16.5), 43 (17), 44 (17.5), 45/46 (18), 47 (18.5), 48 (19), 49/50 (19.5), 51 (20), 53/54 (21), 56 (22), 58/59 (23)
 105 g/m² Kustom Kit

34/35, 36, 37, 38, 39/40, 41, 42, 43, 44, 45/46, 47, 48, 49/50, 51, 53/54, 56, 58/59

BLACK | **WHITE**

37, 38, 39/40, 41, 42, 43, 44, 45/46, 47, 48, 49/50, 51, 53/54, 56, 58/59

LIGHT BLUE

Forsterket liten krave | Stolpe med syv knapper i samme farge | Rund fold | Skulderstykke | Enkle sømmer rundt ermeåpningene | Dobbeltstikning ved ermer og sidesømmer | Lomme med avskårne hjørner på venstre side av brystet | Ekstra knapp sydd inn i vedlikeholdsetikett | Kustom Kit® vevd merkelapp på ryggen

Colour	Sizes	1	from 24 (51 from 12)	from 240 (51 from 120)
Black, White	34/35 - 49/50	319,70	287,60	273,30
Black, White	51 - 58/59	324,40	291,80	277,40
Light Blue	37 - 49/50	339,90	305,60	290,40
Light Blue	51 - 58/59	344,10	309,80	294,30

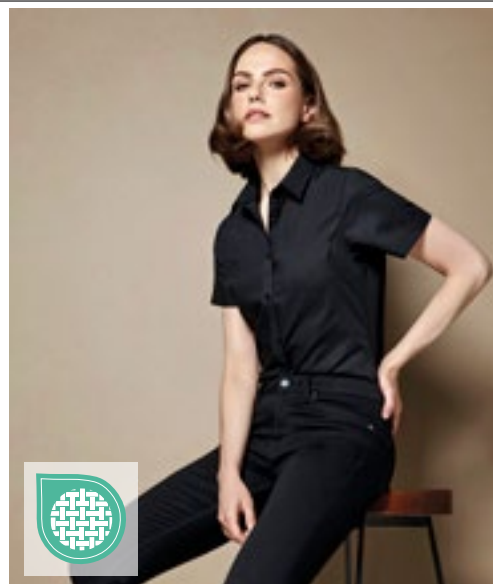

KUSTOM KIT.



K241 | KK241 **Women's Tailored Fit Poplin Shirt Short Sleeve**

65% polyester / 35% bomull
 32 (6), 34 (8), 36 (10), 38 (12), 40 (14), 42 (16), 44 (18), 46 (20), 48 (22), 50 (24), 52 (26), 54 (28)
 105 g/m² Kustom Kit

BLACK | **LIGHT BLUE** | **WHITE**

Forsterket krave/ståkrave uten stivere | Stolpe med syv knapper i samme farge | Rund fold | Skulderstykke | Enkle sømmer rundt ermeåpningene | Dobbeltstikning ved ermer og sidesømmer | Innsnitt ved brystet | Innsnitt bak fra kant til under armen | Ekstra knapp sydd inn i vedlikeholdsetikett | Kustom Kit® vevd rygg- og nakke Merkelapp

Colour	Sizes	1	from 24 (48 from 12)	from 240 (48 from 120)
Black, White	32 - 46	308,90	278,00	264,10
Black, White	48 - 54	316,40	284,90	270,50
Light Blue	32 - 46	316,40	284,90	270,50
Light Blue	48 - 54	327,50	294,60	279,90



KUSTOM KIT.



K142 | KK142 **Men's Tailored Fit Poplin Shirt Long Sleeve**

65% polyester / 35% bomull
 34/35 (13.5), 36 (14), 37 (14.5), 38 (15), 39/40 (15.5), 41 (16), 42 (16.5), 43 (17), 44 (17.5), 45/46 (18), 47 (18.5), 48 (19), 49/50 (19.5), 51 (20), 53/54 (21), 56 (22), 58/59 (23)
 105 g/m² Kustom Kit

34/35, 36, 37, 38, 39/40, 41, 42, 43, 44, 45/46, 47, 48, 49/50, 51, 53/54, 56, 58/59

BLACK | **WHITE**

37, 38, 39/40, 41, 42, 43, 44, 45/46, 47, 48, 49/50, 51, 53/54, 56, 58/59

LIGHT BLUE

Forsterket liten krave | Stolpe med syv knapper i samme farge | Rund fold | Skulderstykke | Enkle sømmer rundt ermeåpningene | Dobbeltstikning ved ermer og sidesømmer | Mansjetter med to knapper | Lomme med avskårne hjørner på venstre side av brystet | Ekstra knapp sydd inn i vedlikeholdsetikett | Kustom Kit® vevd merkelapp på ryggen

Colour	Sizes	1	from 24 (51 from 12)	from 240 (51 from 120)
Black, White	34/35 - 49/50	347,40	312,50	296,80
Black, White	51 - 58/59	353,40	318,10	302,00
Light Blue	37 - 49/50	364,20	327,70	311,40
Light Blue	51 - 58/59	370,60	333,30	316,70

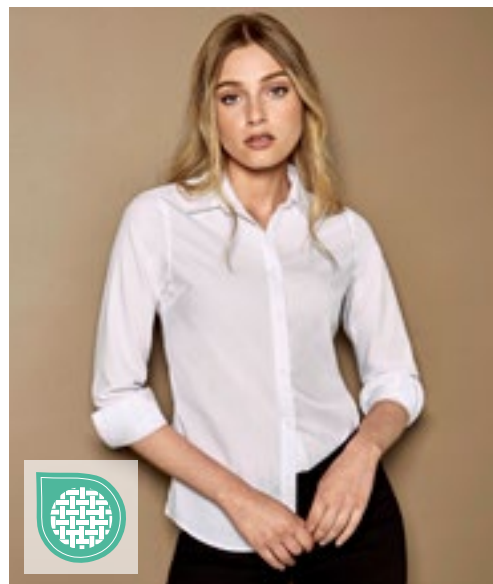

KUSTOM KIT.



K242 | KK242 **Women's Tailored Fit Poplin Shirt Long Sleeve**

65% polyester / 35% bomull
 32 (6), 34 (8), 36 (10), 38 (12), 40 (14), 42 (16), 44 (18), 46 (20), 48 (22), 50 (24), 52 (26), 54 (28)
 105 g/m² Kustom Kit

BLACK | **LIGHT BLUE** | **WHITE**

Forsterket krave/ståkrave uten stivere | Stolpe med syv knapper i samme farge | Rund fold | Skulderstykke | Enkle sømmer rundt ermeåpningene | Dobbeltstikning ved ermer og sidesømmer | Mansjetter med to knapper | Innsnitt ved brystet | Innsnitt bak fra kant til under armen | Ekstra knapp sydd inn i vedlikeholdsetikett | Kustom Kit® vevd rygg- og nakke Merkelapp

Colour	Sizes	1	from 24 (48 from 12)	from 240 (48 from 120)
Black, White	32 - 46	324,40	291,80	277,40
Black, White	48 - 54	334,90	301,50	286,30
Light Blue	32 - 46	333,50	300,10	285,10
Light Blue	48 - 54	347,40	312,50	296,80

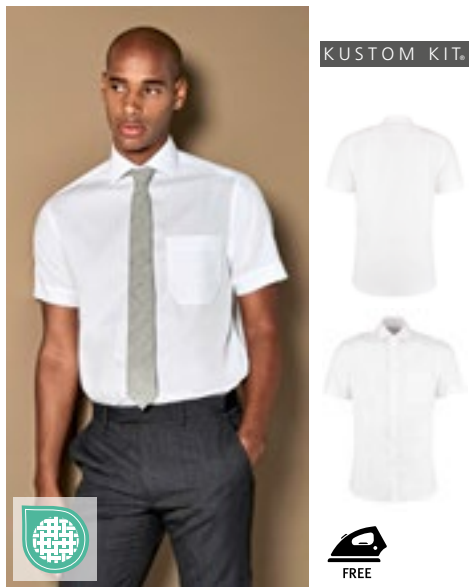

KUSTOM KIT.

K115 | KK115 **Men's Classic Fit Non Iron Shirt Short Sleeve**

100% bomull
37 (S/14H), 38 (15), 39/40 (M/15H), 41 (16), 42 (L/16H), 43 (17), 44 (XL/17H), 45/46 (18), 47 (XXL/18H)
125 g/m² Kustom Kit

LIGHT BLUE WHITE

Poplinskjorte | Ekstra knapp | Brystlomme til venstre | Strykefri | Moteriktig krave | 2 legg i ryggen | Skulderstykke



KUSTOM KIT.

K116 | KK116 **Men's Classic Fit Non Iron Shirt Long Sleeve**

100% bomull
37 (S/14H), 38 (15), 39/40 (M/15H), 41 (16), 42 (L/16H), 43 (17), 44 (XL/17H), 45/46 (18), 47 (XXL/18H)
125 g/m² Kustom Kit

LIGHT BLUE WHITE

Poplinskjorte | Ekstra knapp | Brystlomme til venstre | Skulderstykke | 2 legg i ryggen | Moteriktig krave | Strykefri



KUSTOM KIT.

K131 | KK131 **Men's Tailored Fit Business Poplin Shirt Long Sleeve**

55% bomull / 45% polyester
37 (S/14H), 38 (15), 39/40 (M/15H), 41 (16), 42 (L/16H), 43 (17), 44 (XL/17H), 45/46 (18), 47 (XXL/18H)
105 g/m² Kustom Kit

BLACK WHITE

Poplinskjorte | Ekstra knapp | Skulderstykke | Enkel å stryke | Krave i lett cutaway-utføring, | Kraveforsterkingen kan tas ut

Colour	Sizes	1	from 24	from 240
Coloured	37 - 47	675,90	608,40	578,00

Colour	Sizes	1	from 24	from 240
Coloured	37 - 47	709,90	638,80	606,80

Colour	Sizes	1	from 24	from 240
Coloured	37 - 47	442,50	398,20	378,30

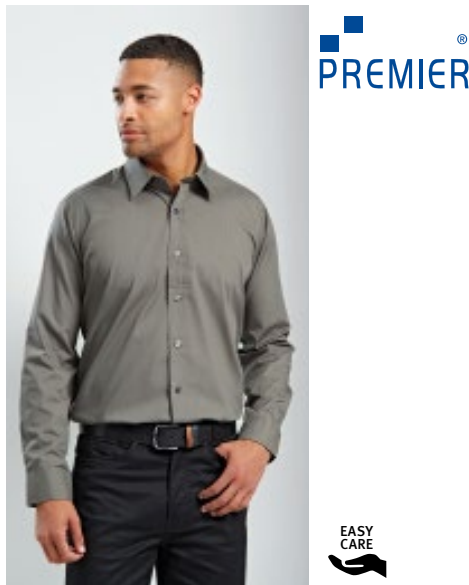

PREMIER

PW204 | PR204 **Men's Long Sleeve Fitted Poplin Shirt**

65% polyester / 35% bomull
14,5 (37), 15 (38), 15,5 (39,5), 16 (41), 16,5 (42), 17 (43), 17,5 (44,5)
105 g/m² Premier Workwear

BLACK (CA. PANTONE BLACK C) WHITE

Mer tilpasset form | Avstivet formell kuttet krage | Leveres med separat lomme til påsyning om ønskelig | Klassisk ermeavslutning med knapp | Mulighet for bruk av mansjettknapper | Lettstelt | Kompletterer PW200 / PW300 | WRAP sertifisert

Colour	Sizes	1	from 36	from 360
White, Black	37 - 44,5	279,30	257,20	247,00



PREMIER

PW220 | PR220 **Men's Microcheck (Gingham) Long Sleeve Cotton Shirt**

100% bomull
XS, S, M, L, XL, XXL, 3XL
115 g/m² Premier Workwear

BLACK (CA. PANTONE BLACK C)/WHITE LIGHT BLUE (CA. PANTONE 7451C)/WHITE NAVY (CA. PANTONE 2766C)/WHITE RED (CA. PANTONE 200C)/WHITE

Farget bomullsgarn Poplin | Populære Gingham-ruter | Tett passform | Myk krage | Mansjetter med dobbel knapp

Colour	Sizes	1	from 24	from 240
Coloured	XS - 3XL	363,70	340,20	326,60



PREMIER

PW320 | PR320 **Women's Microcheck (Gingham) Long Sleeve Cotton Shirt**

100% bomull
XS, S, M, L, XL, XXL, 3XL
115 g/m² Premier Workwear

BLACK (CA. P. BLACK C)/WHITE LIGHT BLUE (CA. PANTONE 7451C)/WHITE NAVY (CA. PANTONE 2766C)/WHITE RED (CA. PANTONE 200C)/WHITE

Farget bomullsgarn Poplin | Populære Gingham-ruter | Tett passform | Byste- og rygginnsett | Buett fold | Myk krage | Mansjetter med dobbel knapp

Colour	Sizes	1	from 24	from 240
Coloured	XS - 3XL	363,70	340,20	326,60



PW200 | PR200 **Men's Poplin Long Sleeve Shirt**

65% polyester / 35% bomull
 37 (14H), 38 (15), 39,5 (15H), 41 (16), 42 (16H), 43 (17), 44,5 (17H), 46 (18), 47 (18H), 48 (19), 50 (20), 52 (21), 54 (22)
 105 g/m² Premier Workwear

37, 38, 39,5, 41, 42, 43, 44,5, 46, 47, 48, 50, 52, 54
BLACK (CA. PANTONE BLACK C) | **WHITE**

AQUA	AUBERGINE	BOTTLE GREEN	BURGUNDY
DARK GREY	EMERALD	HOT PINK	KHAKI
LIGHT BLUE (CA. PANTONE 2717C)	LIME (CA. PANTONE 2304C)	MID BLUE (CA. PANTONE 2718C)	NATURAL
NAVY (CA. PANTONE 2378C)	PINK (CA. PANTONE 707C)	PURPLE	RED
ROYAL (CA. PANTONE 7686C)	SILVER (CA. PANTONE COOL GRAY 7C)	STEEL (CA. PANTONE COOL GREY 11C)	TURQUOISE (CA. P. 7703C)

Brystlomme til venstre | Lettstelt | Klassisk ermeavslutning med knapp | WRAP sertifisert

Colour	Sizes	1	from 36 (46 from 12)	from 360 (46 from 120)
White, Black	37 - 44,5	291,80	268,30	261,10
White, Black	46 - 48	291,80	268,30	261,10
White, Black	50 - 54	341,60	316,70	304,20
Coloured	37 - 44,5	323,60	298,70	286,80
Coloured	46 - 48	323,60	298,70	286,80



PW300 | PR300 **Women's Poplin Long Sleeve Blouse**

65% polyester / 35% bomull
 34 (XXS/6), 36 (XS/8), 38 (S/10), 40 (M/12), 42 (L/14), 44 (XL/16), 46 (XXL/18), 48 (3XL/20), 50 (4XL/22), 52 (5XL/24), 54 (6XL/26)
 105 g/m² (White: 115 g/m²) Premier Workwear

AQUA	AUBERGINE	BLACK (CA. PANTONE BLACK C)	BOTTLE GREEN
BURGUNDY	DARK GREY	EMERALD	HOT PINK
KHAKI	LIGHT BLUE (CA. PANTONE 2717C)	LIME (CA. PANTONE 2304C)	MID BLUE (CA. PANTONE 2718C)
NATURAL	NAVY (CA. PANTONE 2378C)	PINK (CA. PANTONE 707C)	PURPLE
RED	ROYAL (CA. PANTONE 7686C)	SILVER (CA. PANTONE COOL GRAY 7C)	STEEL (CA. PANTONE COOL GREY 11C)
TURQUOISE (CA. P. 7703C)	WHITE		

Lettstelt | Nederste kant i rundt snitt | Perlemor effekter på hvite knapper og matchende knapper på svart | Doble knapper på mansjetten | WRAP sertifisert

Colour	Sizes	1	from 36 (50 from 12)	from 360 (50 from 120)
White, Black	34 - 48	284,90	261,40	251,10
White, Black	50 - 54	318,10	294,60	282,70
Coloured	34 - 48	323,60	300,10	288,20
Coloured	50 - 54	366,50	344,30	330,80



PW202 | PR202 **Men's Poplin Short Sleeve Shirt**

65% polyester / 35% bomull
 37 (14H), 38 (15), 39,5 (15H), 41 (16), 42 (16H), 43 (17), 44,5 (17H), 46 (18), 47 (18H), 48 (19), 50 (20), 52 (21), 54 (22)
 105 g/m² Premier Workwear

37, 38, 39,5, 41, 42, 43, 44,5, 46, 47, 48, 50, 52, 54
BLACK (CA. PANTONE BLACK C) | **WHITE**

AQUA	AUBERGINE	BOTTLE GREEN	BURGUNDY
DARK GREY	EMERALD	HOT PINK	KHAKI
LIGHT BLUE (CA. PANTONE 2717C)	LIME (CA. PANTONE 2304C)	MID BLUE (CA. PANTONE 2718C)	NATURAL
NAVY (CA. PANTONE 2378C)	PINK (CA. PANTONE 707C)	PURPLE	RED
ROYAL (CA. PANTONE 7686C)	SILVER (CA. PANTONE COOL GRAY 7C)	STEEL (CA. PANTONE COOL GREY 11C)	TURQUOISE (CA. P. 7703C)

Korte ermer | Lettstelt | Knapper i samme farge | Brystlomme til venstre | Avstivet formell kuttet krage | Passer til PW302 for dame | WRAP sertifisert

Colour	Sizes	1	from 36 (46 from 12)	from 360 (46 from 120)
White, Black	37 - 44,5	278,00	251,70	245,10
White, Black	46 - 48	278,00	251,70	245,10
White, Black	50 - 54	323,60	297,30	289,60
Coloured	37 - 44,5	308,40	282,10	271,00
Coloured	46 - 48	308,40	282,10	271,00



PW302 | PR302 **Women's Poplin Short Sleeve Blouse**

65% polyester / 35% bomull
 34 (XXS/6), 36 (XS/8), 38 (S/10), 40 (M/12), 42 (L/14), 44 (XL/16), 46 (XXL/18), 48 (3XL/20), 50 (4XL/22), 52 (5XL/24), 54 (6XL/26)
 105 g/m² (White: 115 g/m²) Premier Workwear

AQUA	AUBERGINE	BLACK (CA. PANTONE BLACK C)	BOTTLE GREEN
BURGUNDY	DARK GREY	EMERALD	HOT PINK
KHAKI	LIGHT BLUE (CA. PANTONE 2717C)	LIME (CA. PANTONE 2304C)	MID BLUE (CA. PANTONE 2718C)
NATURAL	NAVY (CA. PANTONE 2378C)	PINK (CA. PANTONE 707C)	PURPLE
RED	ROYAL (CA. PANTONE 7686C)	SILVER (CA. PANTONE COOL GRAY 7C)	STEEL (CA. PANTONE COOL GREY 11C)
TURQUOISE (CA. P. 7703C)	WHITE		

Easy-care-forarbeid | Korte ermer | Knapper i samme farge | Myk krage | Nederste kant i rundt snitt | Innsnitt på ryggen og ved brystet | WRAP sertifisert

Colour	Sizes	1	from 36 (50 from 12)	from 360 (50 from 120)
White, Black	34 - 48	273,80	244,80	238,40
White, Black	50 - 54	301,50	275,20	267,70
Coloured	34 - 48	298,70	268,30	257,80
Coloured	50 - 54	348,50	322,20	309,20



PREMIER



PW244 | PR244 **Men's Stretch Fit Poplin Long Sleeve Cotton Shirt**

97% bomull / 3% elastan
XS, S, M, L, XL, XXL, 3XL, 4XL
115 g/m² Premier Workwear

BLACK (CA. PANTONE BLACK C) PALE BLUE (CA. P. 2717C) SILVER (CA. PANTONE 428C)
WHITE

Stolpe sydd for en sømløs look | Cut-away krave | Buet kantlinje | Myk følelse og stretch stoff | Kroppssnittet seksjon | Bomullsrik tekstil

Colour	Sizes	1	from 24	from 240
Coloured	XS - 4XL	390,00	367,80	353,40



PREMIER



PW344 | PR344 **Women's Stretch Fit Poplin Long Sleeve Cotton Shirt**

97% bomull / 3% elastan
XS, S, M, L, XL, XXL, 3XL
115 g/m² Premier Workwear

BLACK (CA. PANTONE BLACK C) PALE BLUE (CA. P. 2717C) SILVER (CA. PANTONE 428C)
WHITE

Stolpe sydd for en sømløs look | Buet kantlinje | Innsydd på baksiden. Flott passformet skjorte. | Myk følelse og stretch stoff | Kroppssnittet seksjon | Bomullsrik tekstil

Colour	Sizes	1	from 24	from 240
Coloured	XS - 3XL	390,00	367,80	353,40

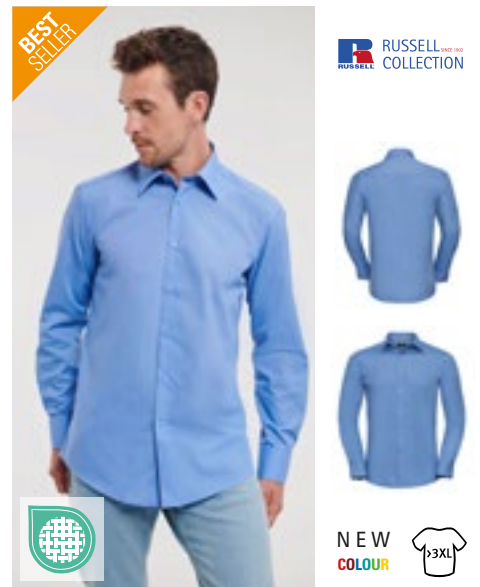

RUSSELL COLLECTION



Z924 | R-924M-0 **Men's Long Sleeve Tailored Polycotton Poplin Shirt**

65% polyester / 35% bomull
S (37/38), M (39/40), L (41/42), XL (43/44), XXL (45/46), 3XL (47/48), 4XL (49/50)
105 g/m² (White: 110 g/m²) Russell Collection

BLACK CLASSIC RED CONVOY GREY
CORPORATE BLUE FRENCH NAVY WHITE

Smart og stilig skjorte i fin poplin-tekstil | Moderne, skreddersydd passform | Buet kant under | Stiv, halvsåret forsterket krage | Ekstra knapp | Jernkaldt med feil side ut | Avrundede mansjetter med 2 knapper med alternativ på mansjettknapper

Colour	Sizes	1	from 12	from 120
Coloured	S - 4XL	382,50	344,30	321,40

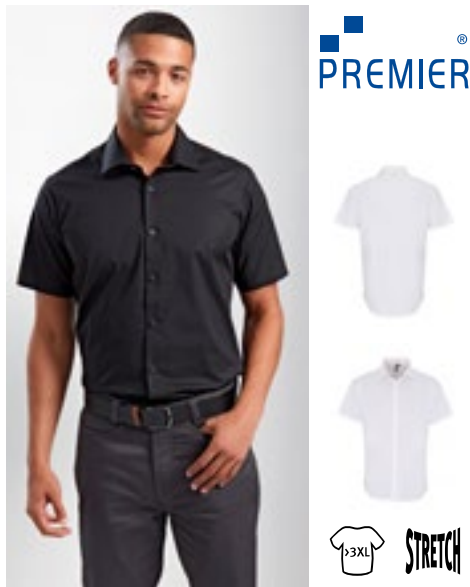

PREMIER



PW246 | PR246 **Men's Stretch Fit Poplin Short Sleeve Cotton Shirt**

97% bomull / 3% elastan
XS, S, M, L, XL, XXL, 3XL, 4XL
115 g/m² Premier Workwear

BLACK (CA. PANTONE BLACK C) PALE BLUE (CA. PANTONE 2717C) SILVER (CA. PANTONE 428C)
WHITE

Stolpe sydd for en sømløs look | Cut-away krave | Buet kantlinje | Myk følelse og stretch stoff | Kroppssnittet seksjon | Bomullsrik tekstil

Colour	Sizes	1	from 24	from 240
Coloured	XS - 4XL	373,40	351,20	337,40



PREMIER



PW346 | PR346 **Women's Stretch Fit Poplin Short Sleeve Cotton Shirt**

97% bomull / 3% elastan
XS, S, M, L, XL, XXL, 3XL
115 g/m² Premier Workwear

BLACK (CA. PANTONE BLACK C) PALE BLUE (CA. PANTONE 2717C) SILVER (CA. PANTONE 428C)
WHITE

Stolpe sydd for en sømløs look | Buet kantlinje | Innsydd på baksiden. Flott passformet skjorte. | Myk følelse og stretch stoff | Bomullsrik tekstil | Korte ermer | Tett passform

Colour	Sizes	1	from 24	from 240
Coloured	XS - 3XL	373,40	351,20	337,40

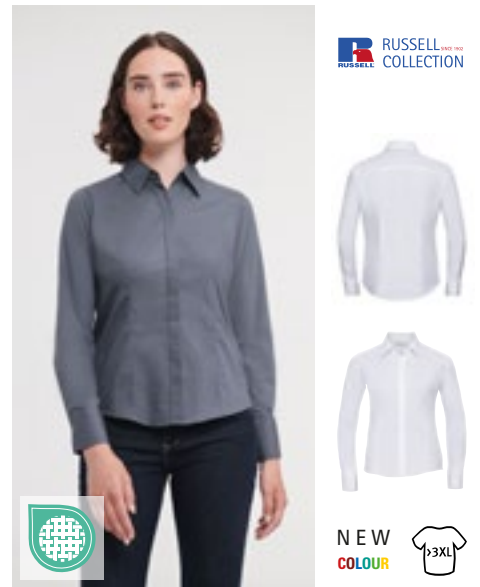

RUSSELL COLLECTION



Z924F | R-924F-0 **Ladies' Long Sleeve Fitted Polycotton Poplin Shirt**

65% polyester / 35% bomull
XS (34), S (36), M (38), L (40), XL (42), XXL (44), 3XL (46), 4XL (48)
105 g/m² (White: 110 g/m²) Russell Collection

BLACK CLASSIC RED CONVOY GREY
CORPORATE BLUE FRENCH NAVY WHITE

Innsnitt på brystet og bakpanelet for en tettstingende, moderne fasong | Avrundede mansjetter med 2 knapper | Stilig innsatt skulderstykke | Skjult knappinnlegg | Buet kant under | Ekstra knapp | Lettstelt

Colour	Sizes	1	from 12	from 120
Coloured	XS - 4XL	371,70	334,70	312,50



Z934 | R-934M-0

Men's Long Sleeve Classic Polycotton Poplin Shirt

65% polyester / 35% bomull

S (37/38), M (39/40), L (41/42), XL (43/44), XXL (45/46), 3XL (47/48), 4XL (49/50)

105 g/m² (White: 110 g/m²)

Russell Collection

BLACK	BRIGHT ROYAL	CLASSIC RED
CONVOY GREY	CORPORATE BLUE	FRENCH NAVY
WHITE		

Klassisk snitt | Blandingstekstil med enkel vedlikehold | Brystlomme i kontrastfarger | Stiv, forsterket Kent-krage | Rett fold | Innlagt skulderstykke med 2 lag | Mansjetter med 2 knapper | 1 knapp på mansjetten | Robust og slitesterkt stoff | Innlegg med 7 matchende knapper | Ekstra knapp

Colour	Sizes	1	from 12	from 120
Coloured	S - 4XL	431,20	388,00	362,30



Z934F | R-934F-0

Ladies' Long Sleeve Classic Polycotton Poplin Shirt

65% polyester / 35% bomull

XS (34), S (36), M (38), L (40), XL (42), XXL (44), 3XL (46), 4XL (48)

105 g/m² (White: 110 g/m²)

Russell Collection

BLACK	BRIGHT ROYAL	CLASSIC RED
CONVOY GREY	CORPORATE BLUE	FRENCH NAVY
WHITE		

Klassisk snitt | Elegant popline-bluse | Blandingstekstil med enkel vedlikehold | Innlegg med 7 matchende knapper | Trendy, figursydd skjorte | Brystlomme i kontrastfarger | Ekstra knapp | Avrundede mansjetter, med 2 knapper

Colour	Sizes	1	from 12	from 120
Coloured	XS - 4XL	419,30	377,50	352,40



Z936 | R-936M-0

Men's Long Sleeve Classic Pure Cotton Poplin Shirt

100% bomull

S (37/38), M (39/40), L (41/42), XL (43/44), XXL (45/46), 3XL (47/48), 4XL (49/50)

125 g/m² (White: 120 g/m²)

Russell Collection

BLACK	WHITE
-------	-------

Kjemmet bomull | Lettstelt stoff | Innlegg med 7 matchende knapper | Rett søm | Stiv, forsterket Kent-krage | Brystlomme i kontrastfarger | Ekstra knapp | Mansjetter med 2 knapper | 1 knapp på mansjetten | Klassisk snitt

Colour	Sizes	1	from 12	from 120
Coloured	S - 4XL	461,00	414,80	387,20



Z935 | R-935M-0

Men's Short Sleeve Classic Polycotton Poplin Shirt

65% polyester / 35% bomull

S (37/38), M (39/40), L (41/42), XL (43/44), XXL (45/46), 3XL (47/48), 4XL (49/50)

105 g/m² (White: 110 g/m²)

Russell Collection

BLACK	BRIGHT ROYAL	CLASSIC RED
CONVOY GREY	CORPORATE BLUE	FRENCH NAVY
WHITE		

Klassisk snitt | Blandingstekstil med enkel vedlikehold | Innlegg med 7 matchende knapper | Rett fold | Stiv, forsterket Kent-krage | Brystlomme i kontrastfarger | Robust og slitesterkt stoff | Ekstra knapp

Colour	Sizes	1	from 12	from 120
Coloured	S - 4XL	388,00	349,30	326,10

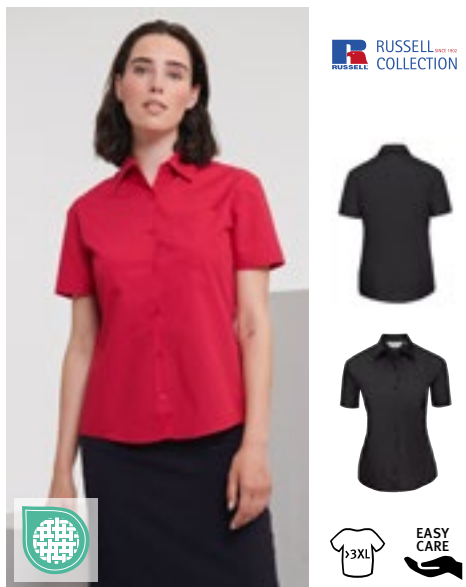

Z935F | R-935F-0

Ladies' Short Sleeve Classic Polycotton Poplin Shirt

65% polyester / 35% bomull

XS (34), S (36), M (38), L (40), XL (42), XXL (44), 3XL (46), 4XL (48)

105 g/m² (White: 110 g/m²)

Russell Collection

BLACK	BRIGHT ROYAL	CLASSIC RED
CONVOY GREY	CORPORATE BLUE	FRENCH NAVY
WHITE		

Klassisk snitt | Blandingstekstil med enkel vedlikehold | Innlegg med 7 matchende knapper | Trendy, figursydd skjorte | Ekstra knapp | Brystlomme i kontrastfarger

Colour	Sizes	1	from 12	from 120
Coloured	XS - 4XL	377,50	339,90	317,20



Z936F | R-936F-0

Ladies' Long Sleeve Classic Pure Cotton Poplin Shirt

100% bomull

XS (34), S (36), M (38), L (40), XL (42), XXL (44), 3XL (46), 4XL (48)

125 g/m² (White: 120 g/m²)

Russell Collection

BLACK	WHITE
-------	-------

Kjemmet bomull | Lettstelt stoff | Innlegg med 7 matchende knapper | Buet kant under | Trendy, figursydd skjorte | Brystlomme i kontrastfarger | Ekstra knapp | Blusen har avrundede mansjetter med 2 knapper | Klassisk snitt

Colour	Sizes	1	from 12	from 120
Coloured	XS - 4XL	448,30	403,50	376,70

Flere elementer er tilgjengelige online.



NEW



STRETCH



TJ4030 | 4030

Active Stretch Shirt

91% bomull / 9% polyester

S, M, L, XL, XXL, 3XL

175 g/m²

Tee Jays

BLACK LIGHT BLUE WHITE

Forkrympet bomull | Strikket jersey | Fire-veis stretch | Formet passform | Bred krage | Moderne mansjett | Skulderstykke | Fukktransporterende | Hurtigtørkende | Lett å vaske og pleie

Colour	Sizes	1	from 10	from 100
Coloured	S - XXL	1.081,00	992,80	962,90
Coloured	3XL	1.108,70	1.018,20	987,50



TEE JAYS



TJ4024 | 4024 Stretch Luxury Shirt

96% bomull / 4% elastan
S, M, L, XL, XXL, 3XL
113 g/m²

Tee Jays

BLACK **LIGHT BLUE** **WHITE**

Herre-dresskjorte med tetsittende passform og stretch | Knapp under krage med helt usynlig plassering av knappene og mansjetter med to knapper | Formet passform | Forsterket krage | Skulderstykke | Snitt i ryggen | Buet fold



TEE JAYS



TJ4025 | 4025 Women's Stretch Luxury Shirt

96% bomull / 4% elastan
XS, S, M, L, XL, XXL, 3XL
113 g/m²

Tee Jays

BLACK **LIGHT BLUE** **WHITE**

Formet passform | Forsterket krage og mansjetter | Innlagt skulderstykke med 2 lag | Snitt i ryggen | Buet fold | Stryglet | Knapper med Tee Jays-logo

Colour	Sizes	1	from 10	from 100
Coloured	S - XXL	998,00	916,50	888,80
Coloured	3XL	1.025,70	941,90	913,40

Colour	Sizes	1	from 10	from 100
Coloured	XS - XXL	998,00	916,50	888,80
Coloured	3XL	1.025,70	941,90	913,40



RUSSELL SINCE 1902
COLLECTION

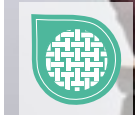

Z946 | R-946M-0 Men's Long Sleeve Fitted Stretch Shirt

97% bomull / 3% elastan
S (37/38), M (39/40), L (41/42), XL (43/44), XXL (45/46), 3XL (47/48), 4XL (49/50)
140 g/m²

Russell Collection

BLACK **CHOCOLATE** **PORT** **WHITE**

Moteriktig, figursydd skjorte | Kjemmet bomull | Lettstelt stretch-stoff | Elegant semi cutaway-krave | Innlegg med 7 matchende knapper | Vippede mansjetter med 2 knapper og 1 knapp i ermet | Buet kant under | Ekstra knapp

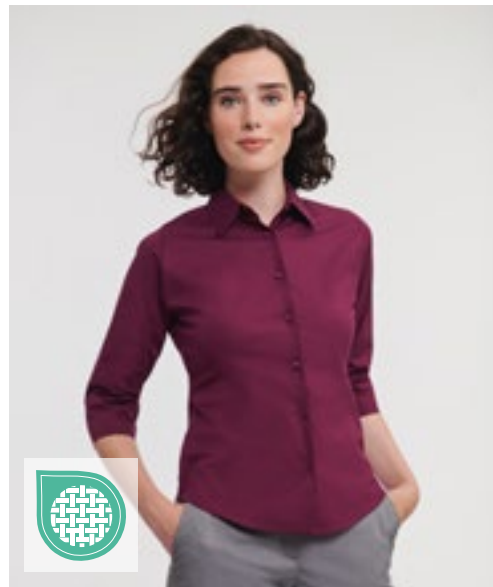

RUSSELL SINCE 1902
COLLECTION



Z946F | R-946F-0 Ladies' 3/4 Sleeve Fitted Stretch Shirt

97% bomull / 3% elastan
XS (34), S (36), M (38), L (40), XL (42), XXL (44)
140 g/m²

Russell Collection

BLACK **CHOCOLATE** **PORT** **WHITE**

Bluse i moderne passform med rund kant | Kjemmet bomull | Lettstelt stretch-stoff | Klassisk krave | Innlegg med 7 matchende knapper | 3/4 lange ermer med spalte | Snitt foran og bak understreker den feminine passformen | Buet kant under | Ekstra knapp

Colour	Sizes	1	from 12	from 120
Coloured	S - 4XL	547,80	493,10	460,20

Colour	Sizes	1	from 12	from 120
Coloured	XS - XXL	532,40	479,30	447,50

Flere elementer er tilgjengelige online.

■ BUSINESS (SKJORTER & BLUSER, STRETCH)



Z947 | R-947M-0 **Men's Short Sleeve Fitted Stretch Shirt**

97% bomull / 3% elastan
S (37/38), M (39/40), L (41/42), XL (43/44), XXL (45/46), 3XL (47/48), 4XL (49/50)
 140 g/m² Russell Collection

BLACK CHOCOLATE PORT WHITE

Moteriktig, figursydd skjorte | Kortermet versjon av Z946 | Kjemmet bomull | Lettstelt stretch-stoff | Innlegg med 7 matchende knapper | Smart semi cutaway-krave med 1 knapp | Buet kant under | Ekstra knapp



Z947F | R-947F-0 **Ladies' Short Sleeve Fitted Stretch Shirt**

97% bomull / 3% elastan
XS (34), S (36), M (38), L (40), XL (42), XXL (44)
 140 g/m² Russell Collection

BLACK CHOCOLATE PORT WHITE

Bluse i moderne passform | Kjemmet bomull | Korte, tilskårede ermer | Ekstra lav rygg for optimalisert dekorasjon på den øvre delen | Lettstelt stretch-stoff | Snitt foran og bak | Innlegg med 7 matchende knapper | Trendy, figursydd skjorte | Buet kant under | Ekstra knapp

Colour	Sizes	1	from 12	from 120
Coloured	S- 4XL	505,30	454,90	424,50

Colour	Sizes	1	from 12	from 120
Coloured	XS- XXL	490,90	441,90	412,40



Z960 | R-960M-0 **Men's Long Sleeve Fitted Ultimate Stretch Shirt**

75% bomull / 25% elastomultiester
S (37/38), M (39/40), L (41/42), XL (43/44), XXL (45/46), 3XL (47/48), 4XL (49/50)
 130 g/m² (White: 125 g/m²) Russell Collection

BLACK BRIGHT NAVY BRIGHT SKY WHITE

75 % bomull / 25 % elastomult ester (LYCRA®-Elastane T400® fibre) | Holder formen | God fuktighetsstyring for kjøleeffekt | Smalt innlegg | Tilpasset snitt | Kort flipp, semi cutaway krage | Snitt i ryggen | Vinklede mansjetter | Mulighet for mansjettknapper | Lettstelt stoff

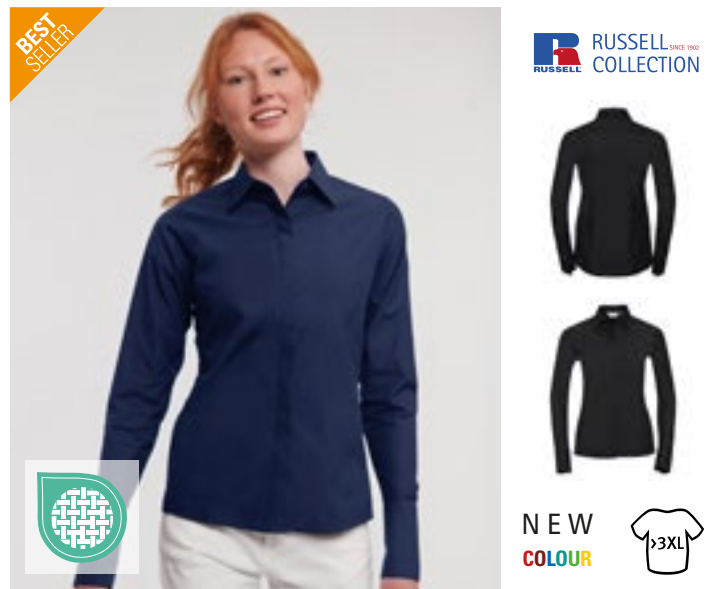

Z960F | R-960F-0 **Ladies' Long Sleeve Fitted Ultimate Stretch Shirt**

75% bomull / 25% elastomultiester
XS, S, M, L, XL, XXL, 3XL, 4XL
 130 g/m² (White: 125 g/m²) Russell Collection

BLACK BRIGHT NAVY BRIGHT SKY WHITE

75 % bomull / 25 % elastomult ester (LYCRA®-Elastane T400® fibre) | Holder formen | God fuktighetsstyring for kjøleeffekt | Tilpasset snitt | Fin moderne krage | Skjult knappeinnlegg | Snitt i ryggen | Mansjetter til cocktails | Ingen sidesøm | Lettstelt stoff

Colour	Sizes	1	from 12	from 120
Coloured	S- 4XL	647,10	582,40	543,70

Colour	Sizes	1	from 12	from 120
Coloured	XS- 4XL	628,60	565,80	528,20

**BEST
SELLER**



SOL'S
the fair spirit



L633 | 17000

**Men's Stretch-Shirt
Brighton Long Sleeve**

97% bomull / 3% elastan
S, M, L, XL, XXL, 3XL, 4XL, 5XL
140 g/m²

SOL'S

S, M, L, XL, XXL, 3XL, 4XL, 5XL

BLACK **BRIGHT SKY** **DARK BLUE**
WHITE

S, M, L, XL, XXL, 3XL, 4XL

MEDIUM BURGUNDY

Innlegg med 7 matchende knapper | Stretchstoff | Mansjetter med knapp og spisse ferdig ermet innlegg | Kroppssnittet seksjon | Halvvåpen, italiensk krage med én knapp

Colour	Sizes	1	from 20	from 200
Coloured	S - 5XL	472,10	399,90	373,90

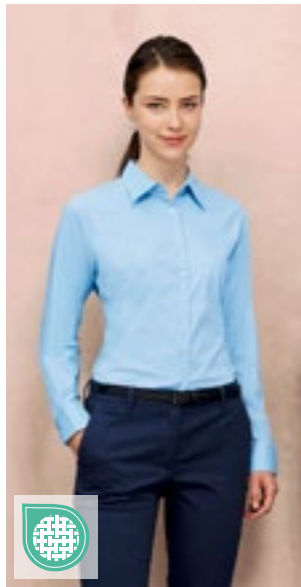

SOL'S
the fair spirit



L634 | 17015

**Women's Long
Sleeved Stretch Shirt
Eden**

97% bomull / 3% elastan
XS, S, M, L, XL, XXL, 3XL
140 g/m²

SOL'S

BLACK **BRIGHT SKY** **DARK BLUE**
WHITE

Mansjetter med 2 knapper og spisse ferdige ermer | Kroppssnittet seksjon | Innlegg med 7 matchende knapper

Colour	Sizes	1	from 20	from 200
Coloured	XS - 3XL	472,10	399,90	373,90

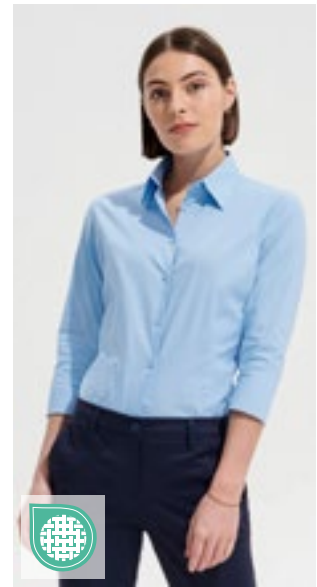

SOL'S
the fair spirit



L631 | 17010

**Women's Stretch-3/4-
Sleeve Blouse Effect**

97% bomull / 3% elastan
XS, S, M, L, XL, XXL, 3XL
140 g/m²

SOL'S

BLACK **BRIGHT SKY** **DARK BLUE**
MEDIUM BURGUNDY **WHITE**

Kroppssnittet seksjon | Krage med 1 knapp | Snitt på rygg og bryst | Innlegg med 7 matchende knapper | 3/4 langermet med spalte | Stretchstoff

Colour	Sizes	1	from 20	from 200
Coloured	XS - 3XL	464,30	393,30	367,80



SOL'S
the fair spirit



L632 | 17030

**Men's Stretch-Shirt
Broadway Short
Sleeve**

97% bomull / 3% elastan
S, M, L, XL, XXL, 3XL, 4XL, 5XL
140 g/m²

SOL'S

BLACK **BRIGHT SKY** **DARK BLUE**
MEDIUM BURGUNDY **WHITE**

Innlegg med 7 matchende knapper | Kroppssnittet seksjon | Stretchstoff | Halvvåpen, italiensk krage med én knapp

Colour	Sizes	1	from 20	from 200
Coloured	S - 5XL	463,20	392,40	367,00

L630 | 17020

**Women's Stretch-
Blouse Excess Short
Sleeve**

97% bomull / 3% elastan
XS, S, M, L, XL, XXL, 3XL
140 g/m²

SOL'S

BLACK **BRIGHT SKY** **DARK BLUE**
MEDIUM BURGUNDY **WHITE**

Krage med 1 knapp | Kroppssnittet seksjon | Snitt på rygg og bryst | Innlegg med 7 matchende knapper | Stretchstoff

Colour	Sizes	1	from 20	from 200
Coloured	XS - 3XL	463,20	392,40	367,00



FREE



Flere elementer er tilgjengelige online.

SOL'S®
the fair spirit



L01426 | 01426 **Men's Long Sleeve Stretch Shirt Blake**

97% bomull / 3% elastan

S, M, L, XL, XXL, 3XL, 4XL

120 g/m²

SOL'S

BLACK	DARK BLUE	LIGHT BLUE
PEARL GREY	TITANIUM GREY	WHITE

Tilpasset snitt | 2 snitt på baksiden og sidene | Moderne klassisk krage | Innlegg med 8 matchende knapper | Mansjetter med 2 knapper

Colour	Sizes	1	from 20	from 200
Coloured	S - 4XL	516,30	437,50	409,00



SOL'S®
the fair spirit



L01427 | 01427 **Women's Long Sleeve Stretch Shirt Blake**

97% bomull / 3% elastan

XS, S, M, L, XL, XXL

120 g/m²

SOL'S

BLACK	DARK BLUE	LIGHT BLUE
PEARL GREY	TITANIUM GREY	WHITE

Kroppssnittet seksjon | Klassisk krave | Innlegg med 8 matchende knapper | Mansjetter med 1 knapp | Snitt på rygg og bryst

Colour	Sizes	1	from 20	from 200
Coloured	XS - XXL	516,30	437,50	409,00





Z958 | R-958M-0 **Men's Long Sleeve Tailored Ultimate Non-Iron Shirt**

100% bomull
S (37/38), M (39/40), L (41/42), XL (43/44), XXL (45/46), 3XL (47/48), 4XL (49/50)
 120 g/m² Russell Collection

BLACK **BRIGHT SKY** **WHITE**

Mikro twill av bomull (kammet bomull) | Moderne, skreddersydd passform | Stoff som ikke kan strykes | Stiv, halvskåret forsterket krage | Kantmansjetten med plass til to knapper kan justeres | Kan også brukes med mansjettknapper | Buett kant under | Ekstra knapp

Colour	Sizes	1	from 12	from 120
Coloured	S- 4XL	760,00	683,90	638,30

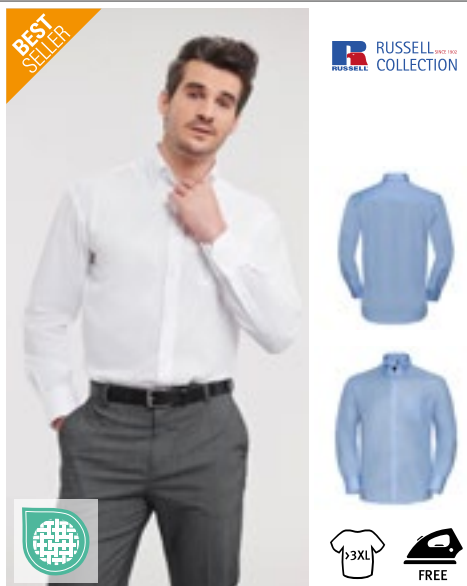

Z956 | R-956M-0 **Men's Long Sleeve Classic Ultimate Non-Iron Shirt**

100% bomull
S (37/38), M (39/40), L (41/42), XL (43/44), XXL (45/46), 3XL (47/48), 4XL (49/50)
 120 g/m² Russell Collection

BLACK **BRIGHT SKY** **WHITE**

Mikro twill av bomull (kammet bomull) | Stoff som ikke kan strykes | Krage med knapper | Brystlomme i kontrastfarger | Kantmansjetten med plass til to knapper kan justeres | Kan også brukes med mansjettknapper | Buett kant under | Skulderstykke med to folder på hver side av stykket | Ekstra knapp | Klassisk snitt

Colour	Sizes	1	from 12	from 120
Coloured	S- 4XL	777,40	699,70	653,20



Z956F | R-956F-0 **Ladies' Long Sleeve Tailored Ultimate Non-Iron Shirt**

100% bomull
XS (34), S (36), M (38), L (40), XL (42), XXL (44), 3XL (46), 4XL (48)
 120 g/m² Russell Collection

BLACK **BRIGHT SKY** **WHITE**

Mikro twill av bomull (kammet bomull) | Innsydd, feminint snitt | Stoff som ikke kan strykes | Stilig og avslappet krage med lange vipper | Fasjonabel lukking med to knapper | Lang, kvadratisk kant med feste med én knapp | Kan også brukes med mansjettknapper | Buett kant under | Ekstra knapp

Colour	Sizes	1	from 12	from 120
Coloured	XS- 4XL	755,00	679,80	634,40

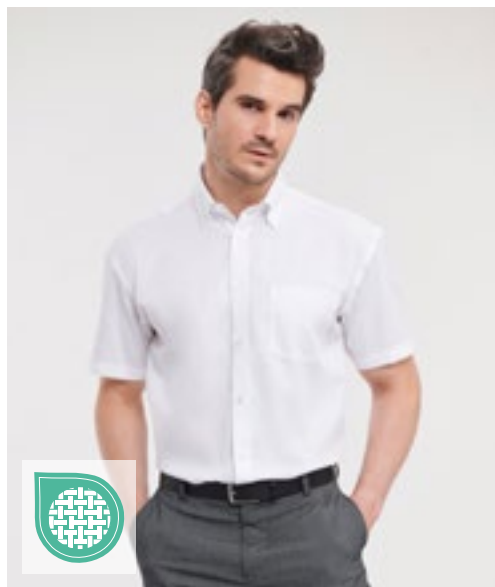

Z957 | R-957M-0 **Men's Short Sleeve Classic Ultimate Non-Iron Shirt**

100% bomull
S (37/38), M (39/40), L (41/42), XL (43/44), XXL (45/46), 3XL (47/48), 4XL (49/50)
 120 g/m² Russell Collection

BLACK **BRIGHT SKY** **WHITE**

Mikro twill av bomull (kammet bomull) | Stoff som ikke kan strykes | Krage med knapper | Brystlomme i kontrastfarger | Dobbel brettet ermsøm | Buett kant under | Skulderstykke med to folder på hver side av stykket | Ekstra knapp | Klassisk snitt

Colour	Sizes	1	from 12	from 120
Coloured	S- 4XL	714,60	643,30	600,40



Z957F | R-957F-0 **Ladies' Short Sleeve Tailored Ultimate Non-Iron Shirt**

100% bomull
XS (34), S (36), M (38), L (40), XL (42), XXL (44), 3XL (46), 4XL (48)
 120 g/m² Russell Collection

BLACK **BRIGHT SKY** **WHITE**

Mikro twill av bomull (kammet bomull) | Innsydd, feminint snitt | Stoff som ikke kan strykes | Stilig og avslappet krage med lange vipper | Fasjonabel lukking med to knapper | Dobbel brettet ermsøm | Buett kant under | Ekstra knapp

Colour	Sizes	1	from 12	from 120
Coloured	XS- 4XL	694,10	624,70	583,00



BR502 | 8806

Business Casual Denver Men's Classic Fit Chino

97% bomull / 3% elastan
UK (EU)= 32 (46), 34 (48-50), 36 (50-52), 38 (54), 40 (56), 42 (58), 44 (60-62), 46 (62-64) / Lengde: Regular 32
240 g/m² Brook Taverner



Klassisk passform | Uten legg foran | Sidelommer | 2 baklommer med knapp | Telefonlomme | Elastisk bånd i midjen | Maskinvask på 40° C

Colour	Sizes	1	from 20	from 200
Coloured	32R(46)/32-46R(62/64)/32	1.119,40	1.007,40	940,20



BR503 | 8807

Business Casual Collection Miami Men's Fit Chino

97% bomull / 3% elastan
UK (EU)= 28 (42), 30 (44), 32 (46), 34 (48-50), 36 (50-52), 38 (54), 40 (56), 42 (58) / Lengde: Regular 32
240 g/m² Brook Taverner



Tettsittende passform | Uten legg foran | Sidelommer | 2 baklommer med knapp | Telefonlomme | Elastisk bånd i midjen | Maskinvask på 40° C

Colour	Sizes	1	from 20	from 200
Coloured	28R(42)/31,5-42R(58)/31,5	1.119,40	1.007,40	940,20



BR501 | 2303

Ladies' Business Casual Collection Houston Chino

97% bomull / 3% elastan
UK (EU)= 6 (34), 8 (36), 10 (38), 12 (40), 14 (42), 16 (44), 18 (46), 20 (48), 22 (50), 24 (52) / Lengde: Regular 29
240 g/m² Brook Taverner



Slanke ben | Sidelommer | 2 sidelommer | Elastisk bånd i midjen | Maskinvask på 40° C

Colour	Sizes	1	from 20	from 200
Coloured	6R(34)/29-20R(48)/29	1.031,50	928,40	866,40
Coloured	22R(50)/29-24R(52)/29	1.186,40	1.067,70	996,70



BR500 | 2302

Business Casual Collection Austin Chino Skirt

97% bomull / 3% elastan
Regular UK (EU) = 6 (34), 8 (36), 10 (38), 12 (40), 14 (42), 16 (44), 18 (46), 20 (48), 22 (50), 24 (52)
240 g/m² Brook Taverner



Belteløkker | Sidelommer | 2 sidelommer | Maskinvask på 40° C

Colour	Sizes	1	from 20	from 200
Coloured	6R(34)/22-20R(48)/22	851,50	800,90	789,00
Coloured	22R(50)/22-24R(52)/22	979,20	920,90	907,30



BR1463 | 1463

Memphis Men's Waistcoat

40% ull / 20% polyester / 20% andre fibre
S, M, L, XL, XXL
460 g/m² Brook Taverner



40% ull/40% polyester/20% mikset fiber med teflonfinish | Skal kun tørrensens | Jakkekrage | Front med 5 knapper | 2 lommer med fallsøm | Tekstilrygg med ventilasjonsdetalj og justering

Colour	Sizes	1	from 14	from 140
Coloured	S - L	1.751,30	1.646,80	1.622,70
Coloured	XL - XXL	2.014,30	1.894,00	1.866,30



BR2310 | 2310

Ladies' Nashville Waistcoat

40% ull / 20% polyester / 20% andre fibre
XS, S, M, L, XL, XXL
460 g/m² Brook Taverner



40% ull/40% polyester/20% mikset fiber med teflonfinish | Skal kun tørrensens | Jakkekrage | Front med 5 knapper | 2 lommer med fallsøm | Tekstilrygg med ventilasjonsdetalj og justering

Colour	Sizes	1	from 14	from 140
Coloured	XS - L	1.751,30	1.646,80	1.622,70
Coloured	XL - XXL	2.014,30	1.894,00	1.866,30



BROOK TAVERNER
SINCE 1912



BR602 | 5985 **Sophisticated Collection Cassino Jacket**

54% polyester / 44% ull / 2% elastan

Regular UK (EU): 34 (44), 36 (46), 38 (48), 40 (50), 42 (52-54), 44 (54-56), 46 (58), Lang: 34 (44), 36 (46), 38 (48), 40 (50), 42 (52-54), 44 (54/56)

180 g/m²

Brook Taverner

BLACK CHARCOAL MID BLUE NAVY

Enkelradet slim fit jakke | Kortere snitt | 2 knapper foran | Sideventiler | billett Pocket | Smal revers med stikninger | Foret med innerlomme | Maskinvask ved 40 °C eller kjemisk rens | Nuppetest 4/5 | Martindale-slitestyrke: 60.000 gnisninger uten trådbrudd

Colour	Sizes	1	from 8	from 80
Coloured	34R(44) - 46R(58)	3.840,80	3.456,70	3.226,30



BROOK TAVERNER
SINCE 1912



BR603 | 5647 **Sophisticated Collection Avalino Jacket**

54% polyester / 44% ull / 2% elastan

Regular UK (EU): 34 (44), 36 (46), 38 (48), 40 (50), 42 (52-54), 44 (54-56), 46 (58), 48 (60), 50 (62), 52 (64), Lang: 38 (48), 40 (50), 42 (52-54), 44 (54-56), 46 (58), 48 (60)

180 g/m²

Brook Taverner

BLACK CHARCOAL MID BLUE NAVY

Enkelradet jakke | Skreddersydd snitt | 2 knapper foran | Sideventiler | Tre innerlommer | Mobiltelefonlomme | Maskinvask ved 40 °C eller kjemisk rens | Nuppetest 4/5 | Martindale-slitestyrke: 60.000 gnisninger uten trådbrudd

Colour	Sizes	1	from 8	from 80
Coloured	34R(44) - 46L(58)	3.774,90	3.397,50	3.171,00
Coloured	48R(60) - 52R(64)	4.341,00	3.907,10	3.646,60



BROOK TAVERNER
SINCE 1912



BR600 | 2252 **Sophisticated Collection Calvi Jacket**

54% polyester / 44% ull / 2% elastan

Regular UK (EU): 4 (32), 6 (34), 8 (36), 10 (38), 12 (40), 14 (42), 16 (44), 18 (46) / Lang: 6 (34), 8 (36), 10 (38), 12 (40), 14 (42), 16 (44)

180 g/m²

Brook Taverner

BLACK CHARCOAL MID BLUE NAVY

Kort, slim fit 2-knapps blazer | Cutaway front | Smal revers | Innsydd i brystet | Skrålomme som innsnitt | Glatt bakside | Moderne innsydd i ryggen | 1 innerlomme | Maskinvask ved 40 °C eller kjemisk rens | Nuppetest 4/5, Martindale-slitestyrke: 60.000

Colour	Sizes	1	from 14	from 140
Coloured	4R(32) - 18R(46)	3.390,80	3.051,80	2.848,30



BROOK TAVERNER
SINCE 1912



BR601 | 2222 **Sophisticated Collection Novara Jacket**

54% polyester / 44% ull / 2% elastan

Regular UK (EU): 6 (34), 8 (36), 10 (38), 12 (40), 14 (42), 16 (44), 18 (46), 20 (48), 22 (50), 24 (52) / Lang: 8 (36), 10 (38), 12 (40), 14 (42), 16 (44), 18 (46)

180 g/m²

Brook Taverner

BLACK CHARCOAL MID BLUE NAVY

Skreddersydd snitt | To knapper | Revers og lommer med pyntesømmer | Splitt foran | Moderne innsydd i ryggen | 1 innerlomme | Maskinvask ved 40 °C eller kjemisk rens | Nuppetest 4/5 | Martindale-slitestyrke: 60.000 gnisninger uten trådbrudd

Colour	Sizes	1	from 14	from 140
Coloured	6R(34) - 20R(48)	3.500,60	3.150,50	2.940,40
Coloured	22R(50) - 24R(52)	4.025,50	3.622,90	3.381,40

Flere elementer er tilgjengelige online.



BROOK TAVERNER
SINCE 1912



BR702 | 8655 **Sophisticated Collection Casino Trousers**

54% polyester / 44% ull / 2% elastan
UK (EU) = 28 (42), 30 (44), 32 (46), 34 (48-50), 36 (50-52), 38 (54), 40 (56) / Lengde: 36 (91,5 cm) uferdig
180 g/m²

Brook Taverner

BLACK CHARCOAL MID BLUE NAVY

Slim fit-bukse med flat front | To sidelommer | En baklomme | Maskinvask ved 40 °C eller kjemisk rens | Nuppetest 4/5 | Martindale-slitestyrke: 60.000 gnisinger uten trådbrudd

Colour	Sizes	1	from 30	from 300
Coloured	28W(42)/36-40W(56)/36	1.591,20	1.432,20	1.336,50

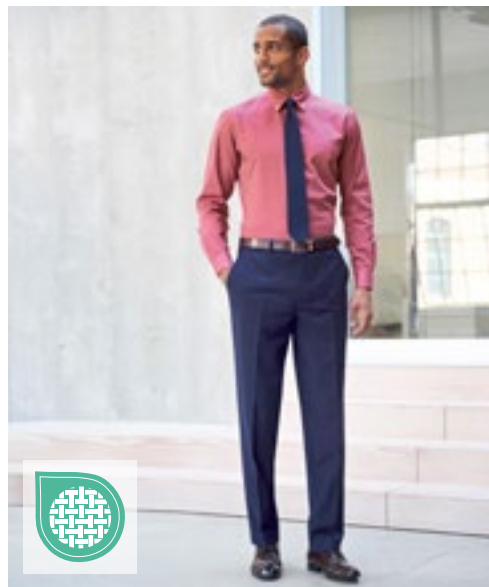

BROOK TAVERNER
SINCE 1912



BR703 | 8387 **Sophisticated Collection Avalino Trousers**

54% polyester / 44% ull / 2% elastan
UK (EU) = 28 (42), 30 (44), 32 (46), 34 (48-50), 36 (50-52), 38 (54), 40 (56), 42 (58), 44 (60-62), 46 (62-64) / Lengde: 36 (91,5 cm) uferdig
180 g/m²

Brook Taverner

BLACK CHARCOAL MID BLUE NAVY

Flat front uten legg | Skreddersydd snitt | To sidelommer | En baklomme | Maskinvask: ved 40 °C eller kjemisk rens | Nuppetest 4/5 | Martindale-slitestyrke: 60.000 gnisinger uten trådbrudd

Colour	Sizes	1	from 20	from 200
Coloured	28W(42)/36-46W(62/64)/36	1.591,20	1.432,20	1.336,50



BROOK TAVERNER
SINCE 1912



BR700 | 2234 **Sophisticated Collection Genoa Trousers**

54% polyester / 44% ull / 2% elastan
UK (EU) = 4 (32), 6 (34), 8 (36), 10 (38), 12 (40), 14 (42), 16 (44), 18 (46), 20 (48), 22 (50), 24 (52) / Lengde: 36 (91,5 cm) uferdig
180 g/m²

Brook Taverner

BLACK CHARCOAL MID BLUE NAVY

Ben med smalt, rett snitt | Lukkes foran med hekte | To sidelommer | Pyntelomme bak | Belteløkker | Maskinvask ved 40 °C eller kjemisk rens | Nuppetest 4/5 | Martindale-slitestyrke: 60.000 gnisinger uten trådbrudd

Colour	Sizes	1	from 30	from 300
Coloured	4W(32)/36-20W(48)/36	1.650,40	1.485,30	1.386,30
Coloured	22W(50)/36-24W(52)/36	1.897,90	1.708,20	1.594,20



BROOK TAVERNER
SINCE 1912



BR701 | 2181 **Sophisticated Collection Miranda Trousers**

54% polyester / 44% ull / 2% elastan
UK (EU) = 6 (34), 8 (36), 10 (38), 12 (40), 14 (42), 16 (44), 18 (46), 20 (48), 22 (50), 24 (52) / Lengde: 36 (91,5 cm) uferdig
180 g/m²

Brook Taverner

BLACK CHARCOAL NAVY

Ben med lett vidde | Lav midje | Bred linning med 2 knapper | Lomme til nøkkelkort | Pyntelomme bak | Maskinvask ved 40 °C eller kjemisk rens | Nuppetest 4/5 | Martindale-slitestyrke: 60.000 gnisinger uten trådbrudd

Colour	Sizes	1	from 30	from 300
Coloured	6W(34)/36-20W(48)/36	1.650,40	1.485,30	1.386,30
Coloured	22W(50)/36-24W(52)/36	1.897,90	1.708,20	1.594,20



BROOK TAVERNER
SINCE 1912



BR631 | 2224 **Sophisticated Collection Numana Straight Skirt**

54% polyester / 44% ull / 2% elastan
UK (EU) = 4 (32), 6 (34), 8 (36), 10 (38), 12 (40), 14 (42), 16 (44), 18 (46), 20 (48), 22 (50), 24 (52) / Lengde: Regular (56 cm)
180 g/m²

Brook Taverner

BLACK CHARCOAL MID BLUE NAVY

Rett snitt | Splitt foran | Formede panler bak | Stretchfór

Colour	Sizes	1	from 40	from 400
Coloured	4R(32)/22-20R(48)/22	1.459,60	1.313,60	1.225,90
Coloured	22R(50)/22-24R(52)/22	1.678,60	1.510,70	1.410,10



BROOK TAVERNER
SINCE 1912



BR651 | 3344 **One Collection Jupiter Jacket**

100% polyester

Regular UK (EU): 34 (44), 36 (46), 38 (48), 40 (50), 42 (52-54), 44 (54-56), 46 (58), 48 (60), 50 (62)
223 g/m² Brook Taverner

BLACK **NAVY**

Enkelradet jakke | Skreddersydd snitt | 2 knapper foran | Sideventiler | Maskinvask ved 40 °C eller kjemisk rens | Nuppetest 4/5 | Martindale-slitestyrke: 100.000 gnisninger uten trådbrudd

Colour	Sizes	1	from 8	from 80
Coloured	34R(44) - 46R(58)	2.280,30	2.052,20	1.915,60
Coloured	48R(60) - 50R(62)	2.622,40	2.359,90	2.202,60



BROOK TAVERNER
SINCE 1912



BR650 | 2255 **One Collection Saturn Jacket**

100% polyester

Regular UK (EU): 4 (32), 6 (34), 8 (36), 10 (38), 12 (40), 14 (42), 16 (44), 18 (46), 20 (48), 22 (50), 24 (52), 26 (54)
223 g/m² Brook Taverner

BLACK **NAVY**

Kort, innsvingt blazer med en enkel knapp | Halvt tilpasset | Smal revers med stikninger | Maskinvask ved 40 °C eller kjemisk rens | Nuppetest 4/5 | Martindale-slitestyrke: 100.000 gnisninger uten trådbrudd

Colour	Sizes	1	from 14	from 140
Coloured	4R(32) - 20R(48)	2.280,30	2.052,20	1.915,60
Coloured	22R(50) - 26R(54)	2.622,40	2.359,90	2.202,60



BROOK TAVERNER
SINCE 1912



BR671 | 1295 **One Collection Mercury Waistcoat**

100% polyester

XS, S, M, L, XL
223 g/m² Brook Taverner

BLACK **NAVY**

5 knapper foran | 2 sveisede lommer | Justering i ryggen | Maskinvask ved 40 °C eller kjemisk rens | Nuppetest 4/5 | Martindale-slitestyrke: 100.000 gnisninger uten trådbrudd

Colour	Sizes	1	from 14	from 140
Coloured	XS - L	877,20	789,60	736,80
Coloured	XL	1.008,80	907,70	847,30

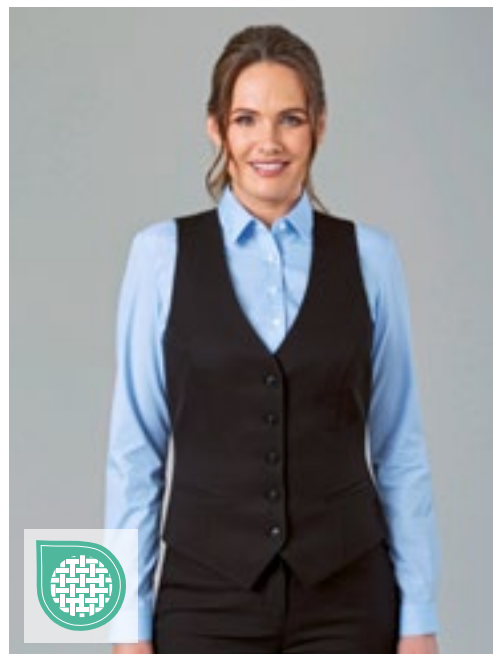

BROOK TAVERNER
SINCE 1912

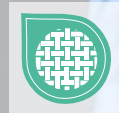

BR670 | 2257 **One Collection Luna Waistcoat**

100% polyester

XS, S, M, L, XL, XXL
223 g/m² Brook Taverner

BLACK **NAVY**

5 knapper foran | To lommer | Justering i ryggen | Maskinvask ved 40 °C eller kjemisk rens | Nuppetest 4/5 | Martindale-slitestyrke: 100.000 gnisninger uten trådbrudd

Colour	Sizes	1	from 14	from 140
Coloured	XS - L	877,20	789,60	736,80
Coloured	XL - XXL	1.008,80	907,70	847,30



BROOK TAVERNER
SINCE 1912



BR751 | 8648 **One Collection Mars Trousers**

100% polyester
UK (EU) = 26 (40), 28 (42), 30 (44), 32 (46), 34 (48-50), 36 (50-52), 38 (54), 40 (56), 42 (58), 44 (60-62), 46 (62-64), 48 (66) / Lengde: 36 (91,5 cm) uferdig
223 g/m² Brook Taverner

BLACK NAVY

Flat front uten legg | Skreddersydd snitt | To sidelommer | En baklomme | Maskinvask ved 40 °C eller kjemisk rens | Nuppetest 4/5 | Martindale-slitestyrke: 100.000 gnisninger uten trådbrudd | Hempe til nøkkelring

Colour	Sizes	1	from 20	from 200
Coloured	26W(40)/36-46W(62/64)/36	689,20	620,30	578,80
Coloured	48W(66)/36	792,90	713,50	665,90



BROOK TAVERNER
SINCE 1912



BR750 | 2256 **One Collection Venus Trousers**

100% polyester
UK (EU) = 4 (32), 6 (34), 8 (36), 10 (38), 12 (40), 14 (42), 16 (44), 18 (46), 20 (48), 22 (50), 24 (52), 26 (54) / Lengde: 36 (91,5 cm) uferdig
223 g/m² Brook Taverner

BLACK NAVY

Rett snitt | Smal linning med beltehemper og hempe til nøkkelring | To sidelommer | Pyntelomme bak | Maskinvask ved 40 °C eller kjemisk rens | Nuppetest 4/5 | Martindale-slitestyrke: 100.000 gnisninger uten trådbrudd

Colour	Sizes	1	from 20	from 200
Coloured	4W(32)/36-20W(48)/36	689,20	620,30	578,80
Coloured	22W(50)/36-26W(54)/36	792,90	713,50	665,90



BROOK TAVERNER
SINCE 1912



BR680 | 2258 **One Collection Pluto Skirt**

100% polyester
UK (EU) = 4 (32), 6 (34), 8 (36), 10 (38), 12 (40), 14 (42), 16 (44), 18 (46), 20 (48), 22 (50), 24 (52), 26 (54) / Lengde: 22 (56 cm)
223 g/m² Brook Taverner

BLACK NAVY

Rett skjørt | Splitt foran | Fullt føret | Nuppetest 4/5 | Martindale-slitestyrke: 100.000 gnisninger uten trådbrudd | Maskinvask ved 40 °C eller kjemisk rens

Colour	Sizes	1	from 40	from 400
Coloured	4R(32)/22-20R(48)/22	812,20	730,90	682,20
Coloured	22R(50)/22-26R(54)/22	934,20	840,70	784,60



BROOK TAVERNER
SINCE 1912



BR780 | 2287 **One Collection Neptune Dress**

95% polyester / 5% elastan
XS, S, M, L, XL
147 g/m² Brook Taverner

BLACK NAVY

3/4-ermer | Rund hals | Raffinerte knutedetaljer i midjen | Maskinvask på 40 °C

Colour	Sizes	1	from 20	from 200
Coloured	XS - L	1.821,50	1.639,60	1.530,10
Coloured	XL	2.095,00	1.885,70	1.759,90

**BEST
SELLER**



**BROOK
TAVERNER**
SINCE 1912



BR690 | 7742 Juno Long Sleeve Shirt

65% polyester / 35% bomull
 UK (EU): 14.5 (37), 15 (38), 15.5 (39/40), 16 (41), 16.5 (42), 17 (43), 17.5 (44/45), 18 (46), 19 (48), 20 (51), 21 (52), 22 (53)
 115 g/m² Brook Taverner

BLUE WHITE

Langermet skjorte med klassisk snitt til herre | Mansjetter med 2 knapper | Brystlomme | Maskinvask på 40° C

Colour	Sizes	1	from 20	from 200
Coloured	14.5 - 22	434,50	391,10	365,10



**BROOK
TAVERNER**
SINCE 1912



BR692 | 2270 Women's Selene Long Sleeve Blouse

65% polyester / 35% bomull
 UK (EU): 4 (32), 6 (34), 8 (36), 10 (38), 12 (40), 14 (42), 16 (44), 18 (46), 20 (48), 22 (50), 24 (52), 26 (54), 28 (56), 30 (58)
 115 g/m² Brook Taverner

BLUE WHITE

Langermet bluse med klassisk snitt til dame | Mansjetter med 2 knapper | Maskinvask på 40° C

Colour	Sizes	1	from 20	from 200
Coloured	4 - 30 (58)	412,60	371,40	346,50

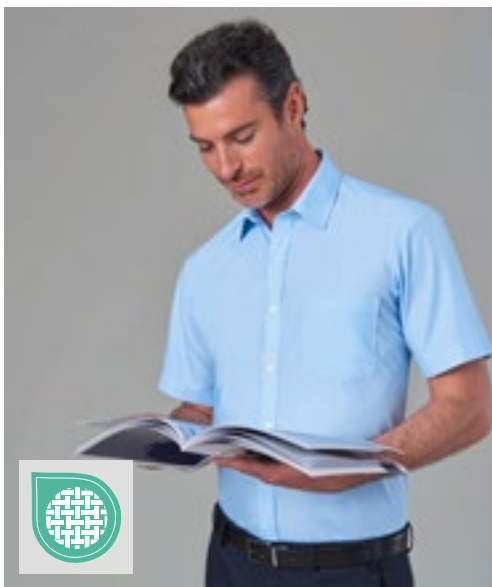

**BROOK
TAVERNER**
SINCE 1912



BR691 | 7743 Vesta Short Sleeve Shirt

65% polyester / 35% bomull
 UK (EU): 14.5 (37), 15 (38), 15.5 (39/40), 16 (41), 16.5 (42), 17 (43), 17.5 (44/45), 18 (46), 19 (48), 20 (51), 21 (52), 22 (53)
 115 g/m² Brook Taverner

BLUE WHITE

Kortermet skjorte med klassisk snitt til herre | Brystlomme | Maskinvask på 40° C

Colour	Sizes	1	from 20	from 200
Coloured	14.5 - 22	393,00	353,70	329,90



**BROOK
TAVERNER**
SINCE 1912



BR693 | 2271 Eos Short Sleeve Blouse

65% polyester / 35% bomull
 UK (EU): 4 (32), 6 (34), 8 (36), 10 (38), 12 (40), 14 (42), 16 (44), 18 (46), 20 (48), 22 (50), 24 (52), 26 (54), 28 (56), 30 (58)
 115 g/m² Brook Taverner

BLUE WHITE

Kortermet bluse med klassisk snitt til dame | Maskinvask på 40° C

Colour	Sizes	1	from 20	from 200
Coloured	4 - 30 (58)	393,00	353,70	329,90



BROOK TAVERNER
SINCE 1912



BR800 | 2264 **Women's Riola Long Sleeve Blouse**

94% polyester / 6% elastan
UK (EU): 6 (34), 8 (36), 10 (38), 12 (40), 14 (42), 16 (44), 18 (46), 20 (48), 22 (50), 24 (52), 26 (54), 28 (56), 30 (58)
205 g/m² Brook Taverner

CREAM WHITE

Langermet bluse til dame | Rund hals | Detaljer med legg foran | Innsnitt ved brystet | Sportsmansjett med gullfarget knapp | Gullfarget glidelås i ryggen | Maskinvask ved 30 °C

Colour	Sizes	1	from 20	from 200
Coloured	6 - 20	878,00	790,10	737,60
Coloured	22 - 30 (58)	1.009,70	908,70	848,20



BEST SELLER

BROOK TAVERNER
SINCE 1912



BR801 | 2265 **Women's Felina Short Sleeve Blouse**

94% polyester / 6% elastan
UK (EU): 6 (34), 8 (36), 10 (38), 12 (40), 14 (42), 16 (44), 18 (46), 20 (48), 22 (50), 24 (52), 26 (54), 28 (56), 30 (58)
205 g/m² Brook Taverner

CREAM WHITE

Kortermet bluse til dame | Rund hals | Detaljer med legg foran | Innsnitt ved brystet | Gullfarget glidelås i ryggen | Maskinvask ved 30 °C

Colour	Sizes	1	from 20	from 200
Coloured	6 - 20	834,10	750,60	700,50
Coloured	22 - 30 (58)	959,10	863,10	805,60



BROOK TAVERNER
SINCE 1912

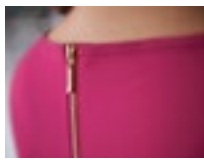

BR802 | 2279 **Women's Roma Long Sleeve Blouse**

100% polyester
UK (EU): 6 (34), 8 (36), 10 (38), 12 (40), 14 (42), 16 (44), 18 (46), 20 (48), 22 (50), 24 (52), 26 (54), 28 (56), 30 (58)
140 g/m² Brook Taverner

BLACK BURGUNDY FUCHSIA NAVY
ROYAL BLUE SKY BLUE

Langermet bluse til dame | Rund hals | Detaljer med legg foran | Innsnitt ved brystet | Sportsmansjett med gullfarget knapp | Gullfarget glidelås i ryggen | Maskinvask ved 30 °C

Colour	Sizes	1	from 20	from 200
Coloured	6 - 20	878,00	790,10	737,60
Coloured	22 - 30 (58)	1.009,70	908,70	848,20

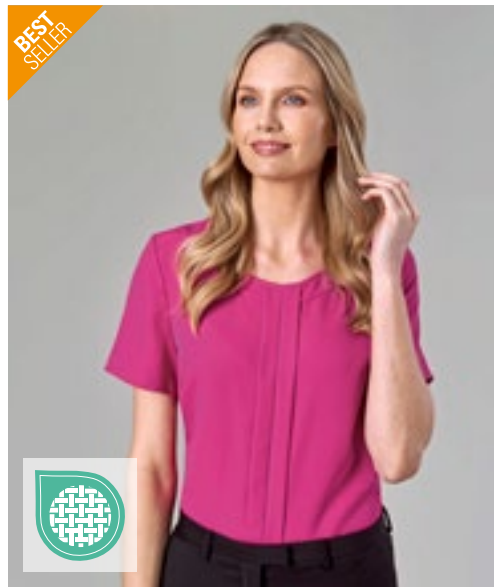

BEST SELLER

BROOK TAVERNER
SINCE 1912



BR803 | 2280 **Women's Verona Short Sleeve Blouse**

100% polyester
UK (EU): 6 (34), 8 (36), 10 (38), 12 (40), 14 (42), 16 (44), 18 (46), 20 (48), 22 (50), 24 (52), 26 (54), 28 (56), 30 (58)
140 g/m² Brook Taverner

BLACK BURGUNDY FUCHSIA NAVY
ROYAL BLUE SKY BLUE

Kortermet bluse til dame | Rund hals | Detaljer med legg foran | Innsnitt ved brystet | Gullfarget glidelås i ryggen | Maskinvask ved 30 °C

Colour	Sizes	1	from 20	from 200
Coloured	6 - 20	834,10	750,60	700,50
Coloured	22 - 30 (58)	959,10	863,10	805,60



NB3189 | 03189 **Women's Piqué Polo Shirt Owen**

100% bomull
S, M, L, XL, XXL, 3XL

NEOBLU

DEEP BLACK DEEP BLUE NIGHT OPTIC WHITE SOFT BLUE SOFT GRAY

Piqué 215 | Korte ermer | Ribbestrikket bomull | Innlegg med 4 knapper | Skjult knappeinnlegg | Åpen side nede | Uten etikett

Colour	Sizes	1	from 20	from 200
Coloured	S- XXL	236,20	223,50	217,70
Coloured	3XL	271,60	256,90	250,30

Flere elementer er tilgjengelige online.



NB3188 | 03188 **Men's Piqué Polo Shirt Owen**

100% bomull
S, M, L, XL, XXL, 3XL, 4XL
NEOBLU

DEEP BLACK	DEEP BLUE	NIGHT
OPTIC WHITE	SOFT BLUE	SOFT GRAY

Piqué 215 | Korte ermer | Ribbestrikket bomull | Innlegg med 3 knapper | Skjult knappinnlegg | Åpen side nede | Uten etikett



NB3570 | 03570 **Men's Soft T-Shirt Leonard**

100% bomull
S, M, L, XL, XXL, 3XL, 4XL
120 g/m²
NEOBLU

DEEP BLACK	DEEP BLUE	NIGHT
OPTIC WHITE		

Økologisk bomull, Jersey 120 | Med karbon-peach finish | Ekstra mykt stoff | Moderne passform | Rund hals | Sidesøm | Finish med åpne kanter | Uten etikett



NB3571 | 03571 **Women's Soft T-Shirt Leonard**

100% bomull
S, M, L, XL, XXL, 3XL
120 g/m²
NEOBLU

DEEP BLACK	DEEP BLUE	NIGHT
OPTIC WHITE		

Økologisk bomull, Jersey 120 | Med karbon-peach finish | Ekstra mykt stoff | Moderne passform | Rund hals | Sidesøm | Finish med åpne kanter | Uten etikett

Colour	Sizes	1	from 20	from 200
Coloured	S - XXL	236,20	223,50	217,70
Coloured	3XL - 4XL	271,60	256,90	250,30

Colour	Sizes	1	from 20	from 200
Coloured	S - XXL	148,80	140,80	137,20
Coloured	3XL - 4XL	170,90	161,80	157,70

Colour	Sizes	1	from 20	from 200
Coloured	S - XXL	148,80	140,80	137,20
Coloured	3XL	170,90	161,80	157,70



NB3792 | 03792 **Men's Mao Collar Shirt Bart**

60% bomull / 40% polyester
S, M, L, XL, XXL, 3XL, 4XL, 5XL
NEOBLU

BEIGE	DEEP BLACK	OPTIC WHITE
SOFT BLUE		

Økologisk bomull / gjenvunnet polyester | Poplin 120 | Størrelses etikett uten branding | Stående krage | Lange ermer | Skjult knappinnlegg | Justerbare mansjetter | Uten etikett



NB3787 | 03787 **Women's Mao Collar Shirt Bart**

60% bomull / 40% polyester
S, M, L, XL, XXL, 3XL
NEOBLU

BEIGE	DEEP BLACK	OPTIC WHITE
SOFT BLUE		

Økologisk bomull / gjenvunnet polyester | Poplin 120 | Størrelses etikett uten branding | Stående krage | Lange ermer | Skjult knappinnlegg | Justerbare mansjetter | Uten etikett



NB3199 | 03199 **Women's Mercerised Shirt Balthazar**

100% bomull
S, M, L, XL, XXL, 3XL
NEOBLU

DEEP BLACK	NIGHT	OPTIC WHITE
SOFT BLUE		

Jersey 145, mercerisert bomull | Glatt og mykt førsteklasses materiale | Italiensk krage | Justerbare mansjetter med to knapper | Åpning med 7 knapper foran | Uten etikett

Colour	Sizes	1	from 10	from 100
Coloured	S - XXL	454,70	430,30	419,30
Coloured	3XL - 4XL	500,00	473,50	461,30
Coloured	5XL	522,70	494,80	482,00

Colour	Sizes	1	from 10	from 100
Coloured	S - XXL	454,70	430,30	419,30
Coloured	3XL	500,00	473,50	461,30

Colour	Sizes	1	from 10	from 100
Coloured	S - XXL	454,90	430,60	419,50
Coloured	3XL	500,00	473,50	461,30



NB3198 | 03198 **Men's Mercerised Shirt Balthazar**

100% bomull
S, M, L, XL, XXL, 3XL, 4XL

NEOBLU

DEEP BLACK NIGHT OPTIC WHITE SOFT BLUE

Jersey 145, mercerisert bomull | Glatt og mykt førsteklasses materiale | Italiensk krage | Justerbare mansjetter med to knapper | Åpning med 7 knapper foran | Uten etikett

Colour	Sizes	1	from 10	from 100
Coloured	S- XXL	454,90	430,60	419,50
Coloured	3XL- 4XL	500,00	473,50	461,30

Flere elementer er tilgjengelige online.

NEO
BLU
PEOPLE IN MOTION



FREE

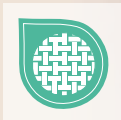

NB3183 | 03183

Women's Shirt Blaise

100% bomull

S, M, L, XL, XXL, 3XL

NEOBLU

DEEP BLACK NIGHT OPTIC WHITE SOFT BLUE

Mikro-tvill 115, bomullskvilling (vev av vev) | Justert passform | Italiensk krage | Justerbare mansjetter med to knapper | Stolpe i front med 7 knapper | Uten etikett | Strykefri

Colour	Sizes	1	from 10	from 100
Coloured	S - XXL	539,00	510,20	497,00
Coloured	3XL	592,90	561,10	546,70



NEO BLU
PEOPLE IN MOTION



NB3182 | 03182 **Men's Shirt Blaise**

100% bomull
S, M, L, XL, XXL, 3XL, 4XL, 5XL

NEOBLU

DEEP BLACK	NIGHT	OPTIC WHITE
SOFT BLUE		

Mikro-tvill 115, bomullskvilling (vev av vev) | Justert passform | Italiensk krage | Justerbare mansjetter med to knapper | Stolpe i front med 7 knapper | Uten etikett | Strykefri



NEO BLU
PEOPLE IN MOTION



NB3197 | 03197 **Women's French Terry Hoodie Nicholas**

85% bomull / 15% polyester
S, M, L, XL, XXL, 3XL

NEOBLU

DEEP BLACK	DUSTY BEIGE	DUSTY GREEN
GRAY MELANGE	NIGHT	

Fransk frotté 400 | Kjemmet bomull | Kengurulomme | Raglan-ermer | Fôr i hette | 2x2 ribbein | Halvmåne | Nakkeboyle i krage | Luftehull og stopper i samme farge | Uten etikett



NEO BLU
PEOPLE IN MOTION



NB3194 | 03194 **Men's French Terry Sweatshirt Nelson**

85% bomull / 15% polyester
S, M, L, XL, XXL, 3XL, 4XL

NEOBLU

DEEP BLACK	GRAY MELANGE	NIGHT
------------	--------------	-------

Fransk frotté 400 | Kjemmet bomull | Sporty passform | Rund hals | 2 x 2 ribbestrikk | Raglan-ermer | Halvmåne av jersey på innsiden av kragen | Uten etikett

Colour	Sizes	1	from 10	from 100
Coloured	S - XXL	539,00	510,20	497,00
Coloured	3XL - 4XL	592,90	561,10	546,70
Coloured	5XL	619,70	586,60	571,40

Colour	Sizes	1	from 20	from 200
Coloured	S - XXL	545,60	516,60	503,10
Coloured	3XL	627,50	594,00	578,50

Colour	Sizes	1	from 20	from 200
Coloured	S - XXL	434,20	411,20	400,50
Coloured	3XL - 4XL	499,70	473,20	460,80



NEO BLU
PEOPLE IN MOTION



NB3195 | 03195 **Women's French Terry Sweatshirt Nelson**

85% bomull / 15% polyester
S, M, L, XL, XXL, 3XL

NEOBLU

DEEP BLACK	GRAY MELANGE	NIGHT
------------	--------------	-------

Fransk frotté 400 | Kjemmet bomull | Sporty passform | Rund hals | 2 x 2 ribbestrikk | Raglan-ermer | Halvmåne av jersey på innsiden av kragen | Uten etikett



NEO BLU
PEOPLE IN MOTION



NB3162 | 03162 **Men's Suit Pants Gabin**

66% polyester / 34% viskose, Foring: 65% polyester / 35% bomull
34, 36, 38, 40, 42, 44, 46, 48, 50, 52, 54, 56, 58, 60

NEOBLU

ANTHRACITE MELANGE	DEEP BLACK	NIGHT
--------------------	------------	-------

Twill 200: polyester / viskose, Fôr: polyester / bomull | Dressbukse med elastisk strikk i midjen | Glidelås-lukking med knapp | 2 italienske lommer foran | 2 baklommer | Uten etikett | Lettstelt



NEO BLU
PEOPLE IN MOTION



NB3165 | 03165 **Women's Suit Jacket Marius**

66% polyester / 34% viskose, Foring: 100% polyester
34, 36, 38, 40, 42, 44, 46

NEOBLU

ANTHRACITE MELANGE	DEEP BLACK	NIGHT
--------------------	------------	-------

Twill 200: polyester/viskose, Fôr 210T: polyester | Moderne og elegant passform | 1 knapp | Sidelommer med klaff | Glidelås på innsiden for tilpassing | Uten etikett

Colour	Sizes	1	from 20	from 200
Coloured	S - XXL	434,20	411,20	400,50
Coloured	3XL	499,70	473,20	460,80

Colour	Sizes	1	from 10	from 100
Coloured	38 - 48	682,80	646,30	629,70
Coloured	50 - 58	717,10	678,90	661,20

Colour	Sizes	1	from 10	from 100
Coloured	34 - 46	1.550,30	1.467,60	1.429,40

Flere elementer er tilgjengelige online.

NEO
BLU

PEOPLE IN MOTION

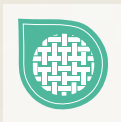

NB3196 | 03196

Men's French Terry Hoodie Nicholas

85% bomull / 15% polyester

S, M, L, XL, XXL, 3XL, 4XL

NEOBLU

DEEP BLACK | DUSTY BEIGE | DUSTY GREEN | GRAY MELANGE | NIGHT

Fransk frotté 400 | Kjemmet bomull | Kengurulomme | Raglan-ermer | För i hette | 2x2 ribbein | Halvmåne | Nakkebøyle i krage | Luftehull og stopper i samme farge | Uten etikett

Colour	Sizes	1	from 20	from 200
Coloured	S - XXL	545,60	516,60	503,10
Coloured	3XL - 4XL	627,50	594,00	578,50

NEO
BLU

PEOPLE IN MOTION



STRETCH

EASY CARE



NB3163 | 03163 **Women's Suit Pants Gabin**

66% polyester / 34% viskose, Foring: 65% polyester / 35% bomull
34, 36, 38, 40, 42, 44, 46, 48, 50, 52, 54, 56, 58

NEOBLU

ANTHRACITE MELANGE

DEEP BLACK

NIGHT

Twill 200: polyester / viskose, För: polyester / bomull | Dressbukse med elastisk strikk i midjen | Glidelåslukking med knapp | 2 italienske lommer foran | 2 baklommer | Uten etikett | Lettstelt

Colour	Sizes	1	from 10	from 100
Coloured	34 - 58	682,80	646,30	629,70

Flere elementer er tilgjengelige online.

NEO
BLU

PEOPLE IN MOTION

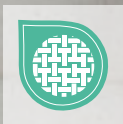

NB3164 | 03164

Men's Suit Jacket Marius

66% polyester / 34% viskose, Foring: 100% polyester

40, 42, 44, 46, 48, 50, 52, 54, 56, 58, 60, 62, 64, 66

NEOBLU

ANTHRACITE MELANGE

DEEP BLACK

NIGHT

Twill 200: polyester/viskose, För 210T: polyester | Moderne og elegant passform | 2 knapper | Forsterket brystlomme | Sidelommer med klaff | Glidelås på insiden for tilpassing | Uten etikett

Colour	Sizes	1	from 10	from 100
Coloured	40 - 44	1.550,30	1.467,60	1.429,40
Coloured	46 - 56	1.550,30	1.467,60	1.429,40
Coloured	58 - 64	1.627,70	1.540,90	1.500,80
Coloured	66	1.627,70	1.540,90	1.500,80

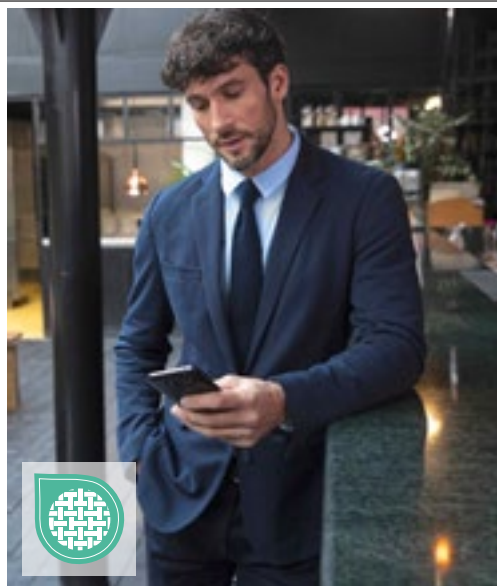

NEO
BLU
PEOPLE IN MOTION



NB3169 | 03169 **Men's Piqué Blazer Marcel**

67% polyester / 33% bomull, Foring: 100% polyester
46, 48, 50, 52, 54, 56, 58, 60, 62

NEOBLU

GRAY MELANGE

NIGHT

Piqué 210: polyester / bomull, Fôr 210T: polyester | Strikket materiale | Halvparten av fôret i samme farge | 2 knapper | Forsterket brystlomme | Sidelommer med klaff | Uten etikett



NEO
BLU
PEOPLE IN MOTION



NB3170 | 03170 **Women's Piqué Blazer Marcel**

67% polyester / 33% bomull, Foring: 100% polyester
34, 36, 38, 40, 42, 44, 46

NEOBLU

GRAY MELANGE

NIGHT

Piqué 210: polyester / bomull, Fôr 210T: polyester | Strikket materiale | Halvparten av fôret i samme farge | 2 knapper | Forsterket brystlomme | Sidelommer med klaff | Uten etikett

Colour	Sizes	1	from 10	from 100
Coloured	46- 56	895,70	848,20	826,00
Coloured	58- 62	919,00	869,70	847,30

Colour	Sizes	1	from 10	from 100
Coloured	36- 46	895,70	848,20	826,00

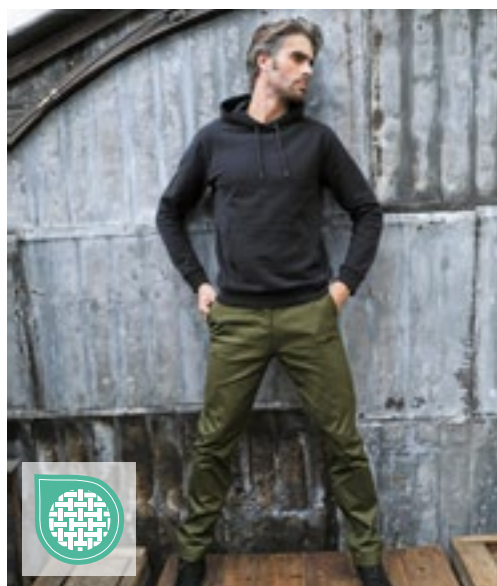

NEO
BLU
PEOPLE IN MOTION



NB3178 | 03178 **Men's Chino Pants Gustave**

98% bomull / 2% elastan, foring: 65% bomull / 35% polyester
38, 40, 42, 44, 46, 48, 50, 52, 54, 56

NEOBLU

BEIGE

DEEP BLACK

DEEP KHAKI

NIGHT

Twill 330: bomull / elastan, Fôr: bomull / polyester | Førsteklasses kvalitet | Italienske lommer foran | 2 kantlommer bak med knapp | Delvis elastisk strikk i midjen | Glidelåslukking med knapp | Uten etikett

Colour	Sizes	1	from 10	from 100
Coloured	38- 48	720,10	681,70	664,00
Coloured	50- 56	756,40	716,00	697,50



NEO
BLU
PEOPLE IN MOTION



NB3172 | 03172 **Men's Lightweight Bodywarmer Arthur**

100% nylon, Fôr: 100% nylon, Polstring: 100% polyester
S, M, L, XL, XXL, 3XL, 4XL

NEOBLU

DEEP BLACK

NIGHT

Skall og fôr: 100 % nylon 380T, vattering: 100 % polyester | Vannavstøtende | Ultralett | V-hals | Åpning med 5 trykknapper | 2 lommer foran | Pakkes ned i egen pose | Uten etikett

Colour	Sizes	1	from 10	from 100
Coloured	S- XXL	785,10	743,40	724,00
Coloured	3XL- 4XL	824,10	780,10	760,00

NEO
BLU
PEOPLE IN MOTION



STRETCH



NB3179 | 03179

Women's Chino Pants Gustave

98% bomull / 2% elastan, foring: 65% bomull / 35% polyester

36, 38, 40, 42, 44, 46, 48

NEOBLU

BEIGE DEEP BLACK DEEP KHAKI NIGHT

Twill 330: bomull / elastan, Fôr: bomull / polyester | Førsteklasses kvalitet | Italienske lommer foran | 2 kantlommer bak med knapp | Delvis elastisk strikk i midjen | Glidelåslukking med knapp | Uten etikett

Colour	Sizes	1	from 10	from 100
Coloured	36 - 48	720,10	681,70	664,00



NB3171 | 03171 **Women's Milano Dress Camille**

74% polyester / 23% viskose / 3% elastan
36, 38, 40, 42, 44, 46

NEOBLU

DEEP BLACK NIGHT

Korte ermer | Rund hals | Halvlang | Usynlig glidelåslukking bak | Uten etikett

Colour	Sizes	1	from 5	from 50
Coloured	36 - 46	610,60	578,30	563,10

Flere elementer er tilgjengelige online.



NB3173 | 03173 **Women's Lightweight Bodywarmer Arthur**
100% nylon, Fôr: 100% nylon, Polstring: 100% polyester
S, M, L, XL, XXL, 3XL

NEOBLU

DEEP BLACK NIGHT

Skall og fôr: 100 % nylon 380T, vattering: 100 % polyester | Vannavstøtende | Ultralett | V-hals | Åpning med 5 trykknapper | 2 lommer foran | Pakkes ned i egen pose | Uten etikett

Colour	Sizes	1	from 10	from 100
Coloured	S - XXL	785,10	743,40	724,00
Coloured	3XL	824,10	780,10	760,00

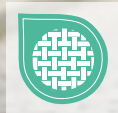

NB3168 | 03168 **Women's Suits Skirt Constance**
66% polyester / 34% viskose, Foring: 100% polyester
34, 36, 38, 40, 42, 44, 46

NEOBLU

DEEP BLACK NIGHT

Twill 200: polyester / viskose, Fôr 210T: polyester | Knelang | Elastisk midjebånd i sidene | Usynlig glidelås bak | Uten etikett | Lettstelt

Colour	Sizes	1	from 10	from 100
Coloured	34 - 46	582,70	551,70	537,30



NB3174 | 03174 **Men's Wax Parka Antoine**
100% polyester
S, M, L, XL, XXL, 3XL, 4XL

NEOBLU

DEEP BLACK DEEP KHAKI NIGHT

Polyester 220, PU-belegg, innvendig polyesterfôr 210T taft, TC-hettefôr | Vanntett 5000 mm | Vanntett glidelås | Hette med snorer | 2 vannette sidelommer med glidelås | Lengre bakstykke | Dobbeltforseglede sømmer | Uten etikett

Colour	Sizes	1	from 10	from 100
Coloured	S - XXL	1.073,80	1.016,60	990,30
Coloured	3XL - 4XL	1.127,50	1.067,50	1.039,80



NB3175 | 03175 **Women's Wax Parka Antoine**
100% polyester
S, M, L, XL, XXL, 3XL

NEOBLU

DEEP BLACK DEEP KHAKI NIGHT

Polyester 220, PU-belegg, innvendig polyesterfôr 210T taft, TC-hettefôr | Vanntett 5000 mm | Vanntett glidelås | Hette med snorer | 2 vannette sidelommer med glidelås | Lengre bakstykke | Dobbeltforseglede sømmer | Uten etikett

Colour	Sizes	1	from 10	from 100
Coloured	S - XXL	1.073,80	1.016,60	990,30
Coloured	3XL	1.127,50	1.067,50	1.039,80



NB3794 | 03794 **Women's Long Softshell Coat Achille**
På utsiden: 94% polyester / 6% elastan, fôr: 100% polyester
S, M, L, XL, XXL, 3XL

NEOBLU

DEEP BLACK NIGHT

Softshell 270, gjenvunnet polyester / elastan, Fleecefôr: 100 % polyester | Vanntett 5000 mm | 3 lag | Åpning med vanntett dobbel glidelås | 2 sidelommer og 1 brystlomme med vannette glidelåser | Avtakbar hette med visir og snøring, festet med glidelås | Mansjetter med snap-justertering | Justerbar midje | Uten etikett

Colour	Sizes	1	from 10	from 100
Coloured	S - XXL	1.044,20	988,60	962,90
Coloured	3XL	1.148,80	1.087,40	1.059,20



NB3793 | 03793 **Men's Long Softshell Coat Achille**

På utsiden: 94% polyester / 6% elastan, fôr: 100% polyester

S, M, L, XL, XXL, 3XL, 4XL

NEOBLU

DEEP BLACK

NIGHT

Softshell 270, gjenvunnet polyester / elastan, Fleecefôr: 100 % polyester | Vanntett 5000 mm | 3 lag | Åpning med vanntett dobbel glidelås | 2 sidelommer og 1 brystlomme med vanntette glidelåser | Avtakbar hette med visir og snøring, festet med glidelås | Mansjetter med snap-justering | Justerbar midje | Uten etikett

Colour	Sizes	1	from 10	from 100
Coloured	S- XXL	1.044,20	988,60	962,90
Coloured	3XL- 4XL	1.148,80	1.087,40	1.059,20

Flere elementer er tilgjengelige online.

NEO
BLU

PEOPLE IN MOTION

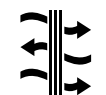
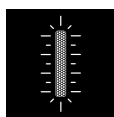

NB3781 | 03781

Unisex Waterproof Windbreaker Jacket Andrea

100% polyester

XS, S, M, L, XL, XXL, 3XL

NEOBLU

DEEP BLACK

DEEP KHAKI

NIGHT

Taft, gjenvunnet polyester med membran | Vanntett 5000 mm | Pustende 5000 g/m²/24 timer | Lukking foran med nylonglidelås | Sidelommer med glidelås | Sveiste masker | Elastisk snøring i hetten | Elastisk i ermene og bunnen | Reflekerende detaljer | Uten etikett

Colour	Sizes	1	from 20	from 200
Coloured	XS - XXL	691,40	654,60	637,40
Coloured	3XL	760,20	719,90	701,00

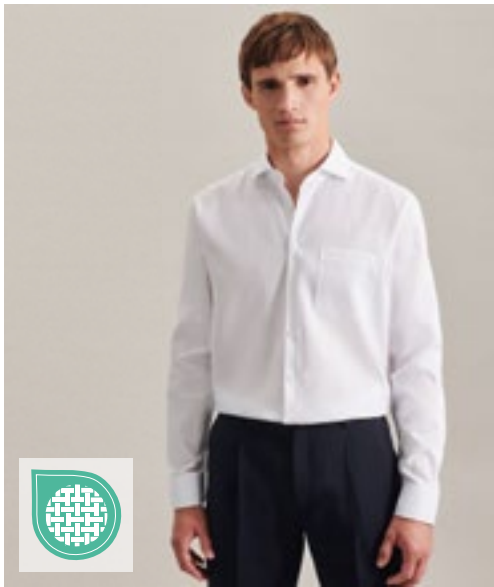

seidensticker



SN193677 | 193677 **Men's Shirt Regular Fit Oxford Longsleeve**

100% bomull
38, 39, 40, 41, 42, 43, 44, 45, 46, 47, 48

Seidensticker

WHITE

Oxford | Ikke-stryk | Spredt kentkrage | Mansjetter med justerbar vidde | Vanlig passform – klassisk snitt | To knivfolder på baksiden



seidensticker

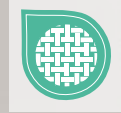

SN080660 | 080660/01 **Women's Blouse Regular Fit Oxford Longsleeve**

100% bomull
34, 36, 38, 40, 42, 44, 46, 48, 50, 52, 54
210 g/m²

Seidensticker

WHITE

Oxford | Spredt kentkrage | Vanlig passform – klassisk snitt

Colour	Sizes	1	from 8	from 80
White	38 - 48	1.050,90	929,50	875,80

Colour	Sizes	1	from 8	from 80
White	34 - 48	1.253,60	1.122,80	1.044,80

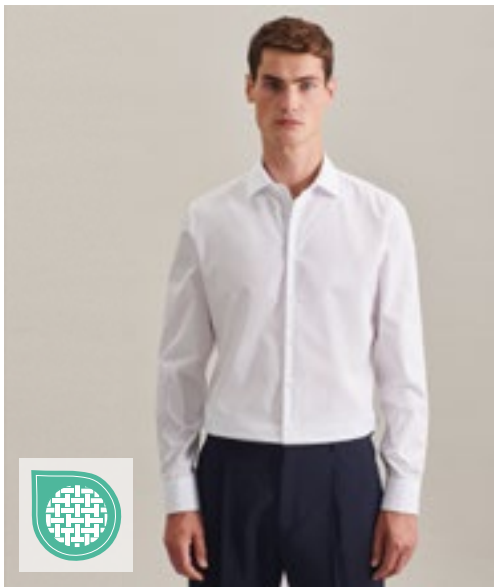

seidensticker



SN293677 | 293677 **Men's Shirt Shaped Fit Oxford Longsleeve**

100% bomull
37, 38, 39, 40, 41, 42, 43, 44, 45, 46

Seidensticker

WHITE

Oxford | Ikke-stryk | Spredt kentkrage | Mansjetter med justerbar vidde | Skredersydd snitt | To innsnitt på baksiden for en flatterende passform

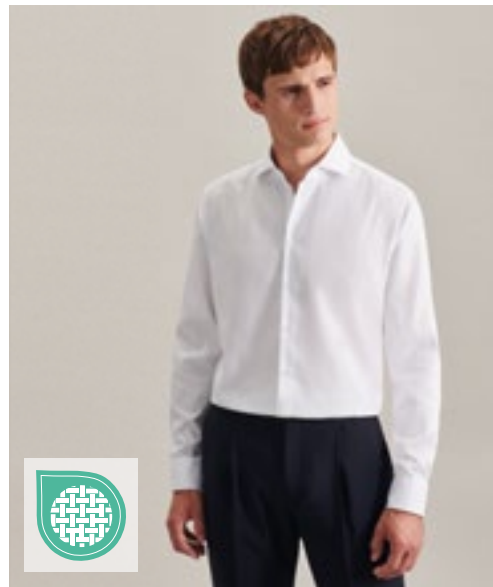

seidensticker

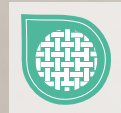

SN693677 | 693677 **Men's Shirt Slim Fit Oxford Longsleeve**

100% bomull
36, 37, 38, 39, 40, 41, 42, 43, 44, 45

Seidensticker

WHITE

Oxford | Ikke-stryk | Bred Kent-krage | Mansjetter med justerbar vidde | Tettsittende passform | To innsnitt på baksiden for en flatterende passform

Colour	Sizes	1	from 8	from 80
White	37 - 46	1.050,90	929,50	875,80

Colour	Sizes	1	from 8	from 80
White	36 - 45	1.050,90	929,50	875,80



BEST SELLER

seidensticker



SN003000 | 001000/003000 **Men's Shirt Regular Fit Long Sleeve**

100% bomull
38, 39, 40, 41, 42, 43, 44, 45, 46, 47, 48
120 g/m²

Seidensticker

ANTHRACITE	BLACK	DARK BLUE	LIGHT BLUE
MID BLUE	WHITE		

Herreskjorte i 100 % bomull med brystlomme | Ikke-stryk | Kentkrage | Mansjetter med justerbar vidde | 2 seter for bedre bevegelsesfrihet | Svart rose brodert på toppen av ermet | Poplin: svart, mørkeblå | Fil-à-fil: antrasittgrå, lyseblå, mellomblå, hvit

Colour	Sizes	1	from 8	from 80
Coloured	38 - 48	1.050,90	929,50	875,80

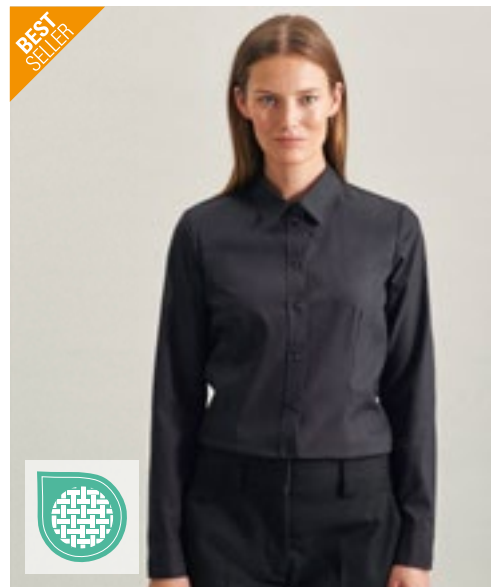

BEST SELLER

seidensticker



NEW
COLOUR

SN080604 | 080604 **Women's Blouse Regular Fit Long Sleeve**

100% bomull
34, 36, 38, 40, 42, 44, 46, 48
120 g/m²

Seidensticker

ANTHRACITE	BLACK	DARK BLUE	LIGHT BLUE
WHITE			

Damebluse av 100 % bomull | Fil-à-fil | Ikke-stryk | Kentkrage | Mansjetter med 2 knapper | Inntak for en tilpasset passform | Normal passform | Langærmet

Colour	Sizes	1	from 8	from 80
Coloured	34 - 48	1.060,00	929,50	883,30



BEST SELLER

seidensticker



SN675198 | 675198/666260 **Men's Shirt Slim Fit Long Sleeve**

100% bomull
36, 37, 38, 39, 40, 41, 42, 43, 44, 45
120 g/m²

Seidensticker

ANTHRACITE	BLACK	DARK BLUE
LIGHT BLUE	MID BLUE	WHITE

Herreskjorte i 100 % bomull | Ikke-stryk | Kentkrage | Mansjetter med justerbar vidde | Inn i ryggen for skreddersydd passform | Tettsittende passform | Svart rose brodert på toppen av ermet | Poplin: svart, mørkeblå, hvit | Fil-à-fil: mørk grå, lyseblå, mellomblå

Colour	Sizes	1	from 8	from 80
Coloured	36 - 45	1.050,90	929,50	875,80

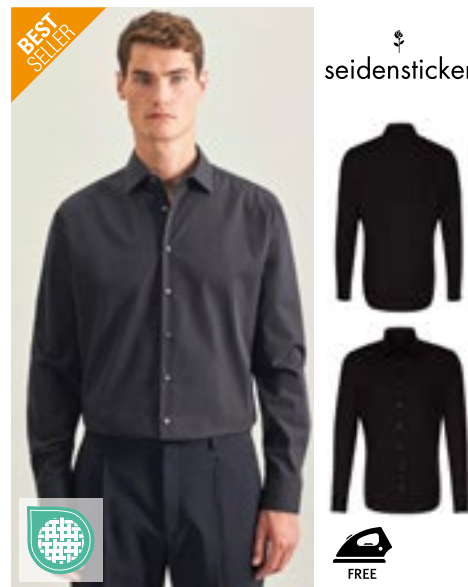

BEST SELLER

seidensticker



SN021000 | 021000/241600 **Men's Shirt Shaped Fit Long Sleeve**

100% bomull
37, 38, 39, 40, 41, 42, 43, 44, 45, 46
120 g/m²

Seidensticker

ANTHRACITE	BLACK	DARK BLUE
LIGHT BLUE	MID BLUE	WHITE

Herreskjorte i 100 % bomull | Ikke-stryk | Business Kent-krage | Mansjetter med justerbar vidde | Inn i ryggen for skreddersydd passform | Formet passform | Svart rose brodert på toppen av ermet | Poplin: svart, mørkeblå, hvit | Fil-à-fil: antrasittgrå, mellomblå, himmelblå

Colour	Sizes	1	from 8	from 80
Coloured	37 - 46	1.050,90	929,50	875,80



seidensticker



NEW
COLOUR

SN080613 | 080613 **Women's Blouse Slim Fit Long Sleeve**

100% bomull
32, 34, 36, 38, 40, 42, 44, 46, 48
120 g/m²

Seidensticker

ANTHRACITE	BLACK	DARK BLUE
LIGHT BLUE	MID BLUE	WHITE

Damebluse av 100 % bomull | Fil-à-fil | Ikke-stryk | Kentkrage | Mansjetter med 2 knapper | Inntak for en tilpasset passform | Tettsittende passform | Langærmet | Svart rose brodert foran

Colour	Sizes	1	from 8	from 80
Coloured	32 - 48	1.060,00	929,50	883,30

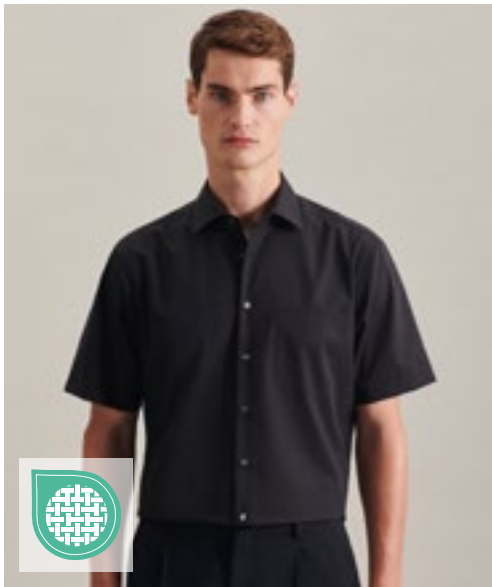

seidensticker



SN003001 | 001001/003001 **Men's Shirt Regular Fit Short Sleeve**

100% bomull
38, 39, 40, 41, 42, 43, 44, 45, 46, 47, 48
120 g/m²

Seidensticker

- ANTHRACITE
- BLACK**
- LIGHT BLUE
- MID BLUE
- WHITE

Herreskjorte i 100 % bomull med brystlomme | Ikke-stryk | Business Kent-krage | Kortermet | Uten mansjett | 2 seter for bedre bevegelsesfrihet | Normal passform | Poplin: svart | Fil-à-fil: antrasittgrå, lyseblå, mellomblå, hvit

Colour	Sizes	1	from 8	from 80
Coloured	38 - 48	1.050,90	929,50	875,80

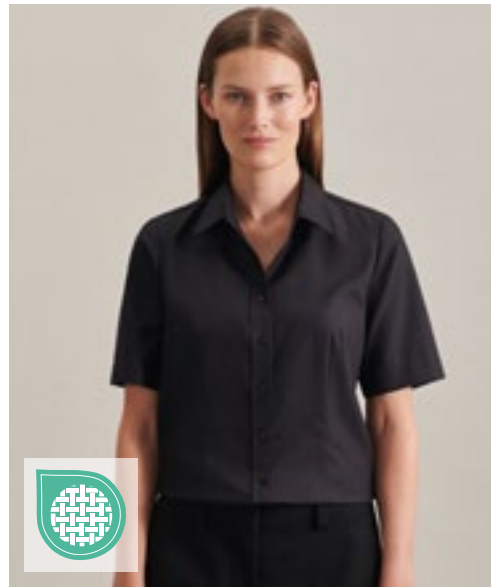

seidensticker



SN080605 | 080605 **Women's Blouse Regular Fit Short Sleeve**

100% bomull
34, 36, 38, 40, 42, 44, 46, 48
120 g/m²

Seidensticker

- BLACK**
- LIGHT BLUE
- WHITE

Damebluse av 100 % bomull | Fil-à-fil | Ikke-stryk | Kentkrage | Inntak for en tilpasset passform | Normal passform | Kortermet

Colour	Sizes	1	from 8	from 80
Coloured	34 - 48	1.060,00	929,50	883,30



seidensticker



SN021001 | 021001/241601 **Men's Shirt Shaped Fit Short Sleeve**

100% bomull
37, 38, 39, 40, 41, 42, 43, 44, 45, 46
120 g/m²

Seidensticker

- ANTHRACITE
- BLACK**
- LIGHT BLUE
- MID BLUE
- WHITE

Herreskjorte i 100 % bomull | Ikke-stryk | Business Kent-krage | Kortermet | Uten mansjett | Bakre innsnitt for tilpasset fassform | Formet passform | Poplin: svart, hvit | Fil-à-fil: antrasittgrå, mellomblå, himmelblå

Colour	Sizes	1	from 8	from 80
Coloured	37 - 46	1.050,90	929,50	875,80



seidensticker



SN666261 | 666261/676521 **Men's Shirt Slim Fit Short Sleeve**

100% bomull
36, 37, 38, 39, 40, 41, 42, 43, 44, 45
120 g/m²

Seidensticker

- ANTHRACITE
- BLACK**
- LIGHT BLUE
- MID BLUE
- WHITE

Ikke-stryk | Business Kent-krage | Uten mansjett | Tettsittende passform | To innsnitt på baksiden for en flatterende passform | Fil-à-fil: mørk grå, lyseblå, mellomblå | Poplin: svart, hvit

Colour	Sizes	1	from 8	from 80
Coloured	36 - 45	1.050,90	929,50	875,80

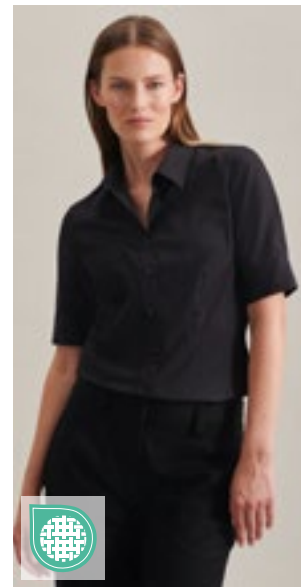

seidensticker



SN080614 | 080614 **Women's Blouse Slim Fit Short Sleeve**

100% bomull
34, 36, 38, 40, 42, 44, 46
120 g/m²

Seidensticker

- BLACK**
- LIGHT BLUE
- WHITE

Damebluse av 100 % bomull | Poplin | Ikke-stryk | Kentkrage | Inntak for en tilpasset passform | Tettsittende passform | Kortermet | Svart rose brodert foran

Colour	Sizes	1	from 8	from 80
Coloured	34 - 46	1.060,00	929,50	883,30

Flere elementer er tilgjengelige online.



SN193600 | 193640/193660 **Men's Shirt Regular Fit Check/Stripes Long Sleeve**

100% bomull
38, 39, 40, 41, 42, 43, 44, 45, 46, 47, 48

Seidensticker

CHECK LIGHT BLUE - WHITE STRIPED LIGHT BLUE - WHITE

Poplin | Normal passform | Business Kent-krage | Langærmet | Mansjetter med justerbar vidde | Ikke-stryk

Colour	Sizes	1	from 8	from 80
Coloured	38 - 48	1.050,90	929,50	875,80



SN080619 | 080619 **Women's Blouse Slim Fit Check/Stripes Long Sleeve**

100% bomull
32, 34, 36, 38, 40, 42, 44, 46, 48

Seidensticker

NEW CHECK LIGHT BLUE - WHITE NEW STRIPED LIGHT BLUE - WHITE

Damebluse av 100 % bomull | Poplin | Ikke-stryk | Kentkrage | Mansjetter med 2 knapper | Inntak for en tilpasset passform | Tettsittende passform | Langærmet | Svart rose brodert foran

Colour	Sizes	1	from 8	from 80
Coloured	32 - 48	1.198,20	1.084,30	998,60



SN293600 | 293640/293660 **Men's Shirt 2 Shaped Check/Stripes Long Sleeve**

100% bomull
37, 38, 39, 40, 41, 42, 43, 44, 45, 46

Seidensticker

CHECK LIGHT BLUE - WHITE STRIPED LIGHT BLUE - WHITE

Poplin | Formsydd passform | Business Kent-krage | Langærmet | Mansjetter med justerbar vidde | Ikke-stryk

Colour	Sizes	1	from 8	from 80
Coloured	37 - 46	1.050,90	929,50	875,80



SN693600 | 693640/693660 **Men's Shirt Slim Fit Check/Stripes Long Sleeve**

100% bomull
36, 37, 38, 39, 40, 41, 42, 43, 44, 45

Seidensticker

CHECK LIGHT BLUE - WHITE STRIPED LIGHT BLUE - WHITE

Poplin | Tettsittende passform | Business Kent-krage | Langærmet | Mansjetter med justerbar vidde | Ikke-stryk

Colour	Sizes	1	from 8	from 80
Coloured	36 - 45	1.050,90	929,50	875,80



seidensticker



SN193690 | 193690 **Men's Shirt Poplin Regular Fit Long Sleeve**

100% bomull
38, 39, 40, 41, 42, 43, 44, 45, 46, 47, 48
120 g/m²

Seidensticker

WHITE

Poplin | Ikke-stryk | Business Kent-krage | Mansjetter med justerbar vidde | Vanlig passform — klassisk snitt | To knivfolder på baksiden



seidensticker



SN293690 | 293690 **Men's Shirt Poplin Shaped Fit Long Sleeve**

100% bomull
37, 38, 39, 40, 41, 42, 43, 44, 45, 46
120 g/m²

Seidensticker

WHITE

Poplin | Ikke-stryk | Business Kent-krage | Mansjetter med justerbar vidde | Skredersydd snitt | To innsnitt på baksiden for en flatterende passform

Colour	Sizes	1	from 8	from 80
White	38 - 48	1.050,90	929,50	875,80

Colour	Sizes	1	from 8	from 80
White	37 - 46	1.050,90	929,50	875,80



seidensticker



SN693690 | 693690 **Men's Shirt Poplin Slim Fit Long Sleeve**

100% bomull
36, 37, 38, 39, 40, 41, 42, 43, 44, 45
120 g/m²

Seidensticker

WHITE

Poplin | Ikke-stryk | Business Kent-krage | Mansjetter med justerbar vidde | Tettstittende passform | To innsnitt på baksiden for en flatterende passform | Innsiden av kragen og knappene er mørkeblå

Colour	Sizes	1	from 8	from 80
White	36 - 45	1.050,90	929,50	875,80

Flere elementer er tilgjengelige online.

BUSINESS (STRIKKEDE GENSERE & CARDIGANS)



RUSSELL SINCE 1980
RUSSELL COLLECTION



Z710 | R-710M-0 **Men's V-Neck Knitted Pullover**

50% bomull / 50% akryl

XXS, XS, S, M, L, XL, XXL, 3XL, 4XL

275 g/m²

Russell Collection

BLACK CHARCOAL MARL FRENCH NAVY

CottonBlend™ som kombinerer bomull med mykhet og lettstelt polyakryl | Elastan ribbekanter beholder formen og gir et godt bevart utseende | Moderne snitt | Tilgjengelig i en rekke størrelser | Kan vaskes ved 40° og tørkes i tørketrommel | Rask tørking og lettstelt

Colour	Sizes	1	from 12	from 120
Coloured	XXS - XXL	604,50	544,30	507,80
Coloured	3XL - 4XL	725,70	653,20	609,50



RUSSELL SINCE 1980
RUSSELL COLLECTION



Z710F | R-710F-0 **Ladies' V-Neck Knitted Pullover**

50% bomull / 50% akryl

XXS, XS, S, M, L, XL, XXL, 3XL, 4XL

275 g/m²

Russell Collection

BLACK CHARCOAL MARL FRENCH NAVY

CottonBlend™ | Cotton Blend™ som kombinerer bomull med mykhet og lettstelt polyakryl | Elastan ribbekanter beholder formen og gir et godt bevart utseende | Moderne snitt | Tilgjengelig i en rekke størrelser | Kan vaskes ved 40° og tørkes i tørketrommel | Rask tørking og lettstelt

Colour	Sizes	1	from 12	from 120
Coloured	XXS - XXL	604,50	544,30	507,80
Coloured	3XL - 4XL	725,70	653,20	609,50

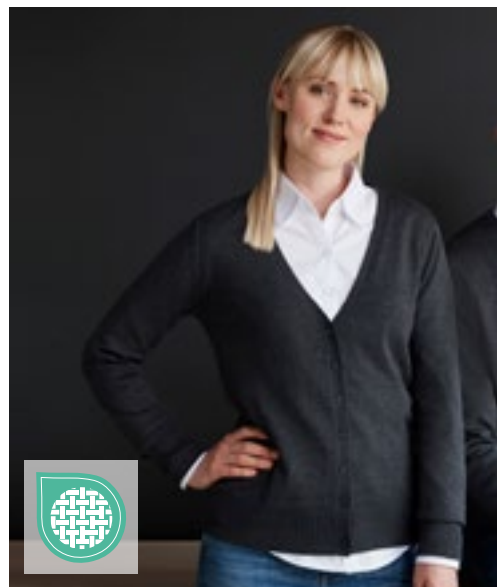

RUSSELL SINCE 1980
RUSSELL COLLECTION



Z715F | R-715F-0 **Ladies' V-Neck Knitted Cardigan**

50% bomull / 50% akryl

XXS, XS, S, M, L, XL, XXL, 3XL, 4XL

275 g/m²

Russell Collection

BLACK CHARCOAL MARL FRENCH NAVY

CottonBlend™ | Cotton Blend™ som kombinerer bomull med mykhet og lettstelt polyakryl | Elastan ribbekanter beholder formen og gir et godt bevart utseende | Moderne passform med matchende knapper | Ekstra knapp | Tilgjengelig i en rekke størrelser | Kan vaskes ved 40° og tørkes i tørketrommel | Rask tørking og lettstelt

Colour	Sizes	1	from 12	from 120
Coloured	XXS - XXL	604,50	544,30	507,80
Coloured	3XL - 4XL	725,70	653,20	609,50



RUSSELL SINCE 1980
RUSSELL COLLECTION



Z716 | R-716M-0 **V-Neck Sleeveless Knitted Pullover**

50% bomull / 50% akryl

XXS, XS, S, M, L, XL, XXL, 3XL, 4XL

275 g/m²

Russell Collection

BLACK CHARCOAL MARL FRENCH NAVY

CottonBlend™ | Denne klassiske, lettstelte V-halsjakken har et elegant snitt | Elastan på armhull og linning for å beholde form og et smart utseende | Moderne snitt | Tilgjengelig i en rekke størrelser | Kan vaskes ved 40° og tørkes i tørketrommel | Rask tørking og lettstelt | Perfekt å kombinere med t-skjorte eller poloskjorte

Colour	Sizes	1	from 12	from 120
Coloured	XXS - XXL	561,40	505,50	471,80
Coloured	3XL - 4XL	672,80	605,60	565,30



W720 | H720 **Men's Lightweight V-Neck Jumper**

50% bomull / 50% akryl
XXS, XS, S, M, L, XL, XXL, 3XL, 4XL

Henbury

- BLACK
- GREY MARL
- NAVY
- PURPLE

Genser med V-hals | Finstrikk | Mesh tetthet 12 | Smale lange ermer og detaljer i nakken | 1x1 rib i bunnen, i nakken og ermene | Avtakbare ermer

Colour	Sizes	1	from 24 (4XL from 12)	from 240 (4XL from 120)
Coloured	XXS - XL	495,90	407,70	381,40
Coloured	XXL	519,10	426,50	399,40
Coloured	3XL	537,30	441,90	413,50
Coloured	4XL	537,30	441,90	413,50



W721 | H721 **Ladies' Lightweight V-Neck Jumper**

50% bomull / 50% akryl
XXS, XS, S, M, L, XL, XXL, 3XL, 4XL

Henbury

- BLACK
- GREY MARL
- NAVY

Genser med V-hals | Finstrikk | Mesh tetthet 12 | 1x1 ribbe krage | Avtakbare ermer | Smale lange ermer og detaljer i nakken

Colour	Sizes	1	from 24 (4XL from 12)	from 240 (4XL from 120)
Coloured	XXS - XL	477,60	392,40	367,30
Coloured	XXL	495,90	407,70	381,40
Coloured	3XL	519,10	426,50	399,40
Coloured	4XL	519,10	426,50	399,40



W723 | H723 **Ladies' Lightweight V-Neck Cardigan**

50% bomull / 50% akryl
XXS, XS, S, M, L, XL, XXL, 3XL, 4XL

Henbury

- BLACK
- GREY MARL
- NAVY

Finstrikk | Mesh tetthet 12 | V-cardigan | Perlemorfargede knapper | 1x1 ribbe krage | Rundstrikket nederst og ermene | Ta på ermet | 2 lommer foran

Colour	Sizes	1	from 24 (4XL from 12)	from 240 (4XL from 120)
Coloured	XXS - XL	537,30	441,90	413,50
Coloured	XXL	560,60	460,80	431,20
Coloured	3XL	578,80	476,00	445,30
Coloured	4XL	578,80	476,00	445,30



W729 | H729 **Men's Quarter Zip Jumper**

50% bomull / 50% akryl
XS, S, M, L, XL, XXL, 3XL, 4XL

Henbury

- BLACK
- GREY MARL
- NAVY

Fin nettstrikk med kvart glidelås | 12 strikkefasthet | Glidelås i metall | Mote ermer og nakke | 1x1 rib i nakken, mansjetter og nederst | Avtakbare ermer

Colour	Sizes	1	from 24 (4XL from 12)	from 240 (4XL from 120)
Coloured	XS - XL	578,80	476,00	445,30
Coloured	XXL	602,00	494,80	463,00
Coloured	3XL	620,30	510,00	477,30
Coloured	4XL	620,30	510,00	477,30



W725 | H725 **Men's Lightweight Crew Neck Jumper**

50% bomull / 50% akryl
S, M, L, XL, XXL, 3XL, 4XL

Henbury

- BLACK
- GREY MARL
- NAVY

Finstrikk | Mesh tetthet 12 | Avtakbare ermer | Smale lange ermer og detaljer i nakken | 1x1 rib i bunnen, i nakken og ermene

Colour	Sizes	1	from 24 (4XL from 12)	from 240 (4XL from 120)
Coloured	S - XL	495,90	407,70	381,40
Coloured	XXL	519,10	426,50	399,40
Coloured	3XL	537,30	441,90	413,50
Coloured	4XL	537,30	441,90	413,50

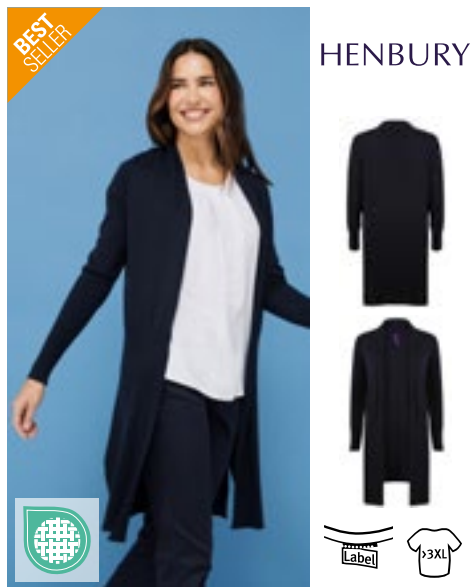

W719 | H719 **Ladies' Longline Open Cardigan**

50% bomull / 50% akryl
XS, S, M, L, XL, XXL, 3XL, 4XL

Henbury

- BLACK
- GREY MARL
- NAVY

Finstrikket løs cardigan med lang linje for damer, tetthet 12 | 1 x 1 ribdetalj foran og bak og ermene | Smale lange ermer | Henbury kuttbar etikett

Colour	Sizes	1	from 24 (3XL from 6)	from 240 (3XL from 60)
Coloured	XS - XL	560,60	460,80	431,20
Coloured	XXL	578,80	476,00	445,30
Coloured	3XL - 4XL	602,00	494,80	463,00

Flere elementer er tilgjengelige online.

BUSINESS (STRIKKEDE GENSERE & CARDIGANS)

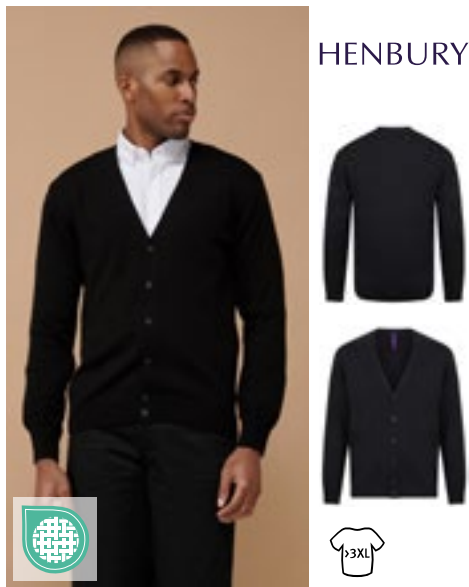

HENBURY

W722 | H722

Men's Lightweight V-Neck Cardigan

50% bomull / 50% akryl
XS, S, M, L, XL, XXL, 3XL, 4XL

Henbury

BLACK GREY MARL NAVY

Finstrikket V-cardigan | Mesh tetthet 12 | Smale lange ermer og detaljer i nakken | Avtakbare ermer | Hornknapper i matchende farge | 1x1 ribbe krage

Colour	Sizes	1	from 24 (4XL from 12)	from 240 (4XL from 120)
Coloured	XS - XL	537,30	441,90	413,50
Coloured	XXL	560,60	460,80	431,20
Coloured	3XL	578,80	476,00	445,30
Coloured	4XL	578,80	476,00	445,30

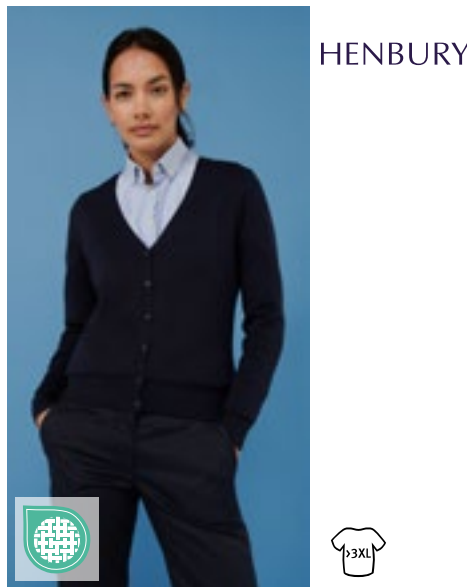

HENBURY

W726 | H726

Ladies' Lightweight V-Neck Short Cardigan

50% bomull / 50% akryl
XXS, XS, S, M, L, XL, XXL, 3XL, 4XL

Henbury

BLACK NAVY

Finstrikk | Mesh tetthet 12 | Smale lange ermer og detaljer i nakken | Matchende perlemorfargede knapper | Avtakbare ermer | 1x1 rib i bunnen, i nakken og ermene

Colour	Sizes	1	from 24 (4XL from 12)	from 240 (4XL from 120)
Coloured	XXS - XL	477,60	392,40	367,30
Coloured	XXL	495,90	407,70	381,40
Coloured	3XL	519,10	426,50	399,40
Coloured	4XL	519,10	426,50	399,40



KUSTOM KIT.

K253 | KK253

Regular Fit Arundel Crew Neck Sweater

50% bomull / 50% akryl
XS, S, M, L, XL, XXL, 3XL

Kustom Kit

BLACK NAVY

Myk bomull/akryl-miks | 12 strikkesfasthet | Motemerker til nakke, ermehode og armhull | 1x1 ribbet rund hals, mansjett og fallsøm | Kustom Kit® vevd rygg- og nakkemerkelapp

Colour	Sizes	1	from 25	from 250
Coloured	XS - 3XL	506,90	456,30	433,40



HENBURY

W718 | H718

Unisex Zip Through Cardigan

50% bomull / 50% akryl
XXS, XS, S, M, L, XL, XXL, 3XL

Henbury

BLACK GREY MARL NAVY

Mesh tetthet 12 | Smale lange ermer | Med full glidelåsåpning foran | Glidelås i metall | 1x1 rib i bunnen, i nakken og ermene | Skrå lommer foran | Henbury kuttbar etikett

Colour	Sizes	1	from 6 (XS from 24)	from 60 (XS from 240)
Coloured	XXS	578,80	476,00	445,30
Coloured	XS - XL	578,80	476,00	445,30
Coloured	XXL	602,00	494,80	463,00
Coloured	3XL	620,30	510,00	477,30



HENBURY

W724 | H724

Men's Lightweight Sleeveless V-Neck Jumper

50% bomull / 50% akryl
S, M, L, XL, XXL, 3XL, 4XL

Henbury

BLACK NAVY

Mesh tetthet 12 | Moderne nakkedetaljer | # N / A

Colour	Sizes	1	from 24 (4XL from 12)	from 240 (4XL from 120)
Coloured	S - XL	454,40	373,60	349,60
Coloured	XXL	477,60	392,40	367,30
Coloured	3XL	495,90	407,70	381,40
Coloured	4XL	495,90	407,70	381,40



KUSTOM KIT.

K352 | KK352

Regular Fit Arundel V-Neck Sweater

50% bomull / 50% akryl
XXS, XS, S, M, L, XL, XXL, 3XL

Kustom Kit

BLACK GRAPHITE MELANGE NAVY

1 x 1 ribbet V-hals | Fint forarbeidet ermehul | Ribbet ved ermene

Colour	Sizes	1	from 25	from 250
Coloured	XXS - 3XL	583,80	525,50	499,20



TEE JAYS

TJ6000 | 6000 **Men's Crew Neck Sweater**

50% ull / 50% akryl
S, M, L, XL, XXL, 3XL

Tee Jays

BLACK GREY MELANGE NAVY

Blandingsgarn av merino og akryl i italiensk kvalitet | Masktetthet 14 | Skreddersydd snitt | Kan vaskes med 40 ° ullprogram

Colour	Sizes	1	from 20	from 200
Coloured	S - XXL	804,20	738,10	716,00
Coloured	3XL	831,80	763,50	740,60



TEE JAYS

TJ6001 | 6001 **Men's V-Neck Sweater**

50% ull / 50% akryl

S, M, L, XL, XXL, 3XL

Tee Jays

BLACK GREY MELANGE NAVY

Blandingsgarn av merino og akryl i italiensk kvalitet | Masktetthet 14 | Skreddersydd snitt | Kan vaskes med 40 ° ullprogram

Colour	Sizes	1	from 20	from 200
Coloured	S - XXL	804,20	738,10	716,00
Coloured	3XL	831,80	763,50	740,60



TEE JAYS

TJ6006 | 6006 **Women's Crew Neck Sweater**

50% ull / 50% akryl
S, M, L, XL, XXL

Tee Jays

BLACK GREY MELANGE NAVY

Førsteklasses italiensk garn av merino/polyakryl | Tetthet 14 | Skreddersydd snitt | Ribbestrikk ved mansjetter og fold | Kan vaskes på 40-graders ullprogram

Colour	Sizes	1	from 20	from 200
Coloured	S - XXL	804,20	738,10	716,00



PREMIER



PW694 | PR694 **Men's V-Neck Knitted Sweater**

55% bomull / 45% akryl
XXS, XS, S, M, L, XL, XXL, 3XL, 4XL

Premier Workwear

BLACK (CA. PANTONE BLACK C) BOTTLE GREEN BURGUNDY CHARCOAL
NAVY (CA. PANTONE 2378C) PURPLE RED ROYAL (CA. PANTONE 7686C)

Langermet V-neck genser til menn | Myk overflate/garn med en stor andel av bomull | Perfekt - med eller uten slips | 12 strikkfasthet | Klassisk passform | Avtakbare ermer

Colour	Sizes	1	from 12	from 120
Coloured	XXS - 4XL	427,30	409,30	393,30



PREMIER



PW697 | PR697 **Women's Button Through Knitted Cardigan**

55% bomull / 45% akryl
XS (8), S (10), M (12), L (14), XL (16), XXL (18), 3XL (20), 4XL (22), 5XL (24)

Premier Workwear

BLACK (CA. PANTONE BLACK C) BOTTLE GREEN BURGUNDY CHARCOAL
NAVY (CA. PANTONE 2378C) PURPLE RED ROYAL (CA. PANTONE 7686C)

Langermet V-neck cardigan til damer | Myk overflate/garn med en stor andel av bomull | Finmasket strikk | Knapplukking | Klassisk passform | Innsatte ermer

Colour	Sizes	1	from 12	from 120
Coloured	XS - 5XL	427,30	409,30	393,30

Flere elementer er tilgjengelige online.

BUSINESS (STRIKKEDE GENSERE & CARDIGANS)



L410 | 90000 **Men's V-Neck Sweater Galaxy**

49% bomull / 49% akryl / 2% polyamid

S, M, L, XL, XXL, 3XL

320 g/m²

SOL'S



Ribbestrikk ved kraven og ermer



L411 | 90010 **Women's V-Neck Sweater Galaxy**

49% bomull / 49% akryl / 2% polyamid

XS, S, M, L, XL, XXL

260 g/m²

SOL'S



Ribbestrikk ved kraven og ermer | Tilpasset snitt



L412 | 00591 **Unisex Sleeveless Sweater Gentlemen**

49% bomull / 49% akryl / 2% polyamid

XXS, XS, S, M, L, XL, XXL, 3XL

225 g/m²

SOL'S



Øverste ermestykke og linning i 1x1 elasthan-ribbestrikk | Påsatte ermer | Lige pasform

Colour	Sizes	1	from 25	from 250
Coloured	S - XXL	511,90	433,70	405,40
Coloured	3XL	589,10	498,90	466,60

Colour	Sizes	1	from 25	from 250
Coloured	XS - XXL	511,90	433,70	405,40

Colour	Sizes	1	from 25	from 250
Coloured	XXS - XXL	419,00	354,80	331,90
Coloured	3XL	482,90	409,00	382,50

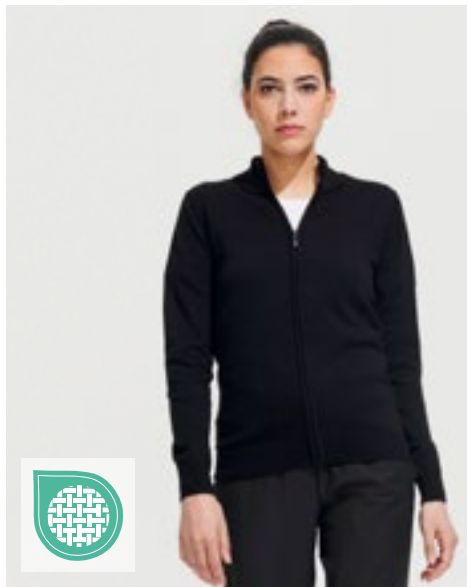

L414 | 00550 **Women's Zipped Knitted Cardigan Gordon**

49% bomull / 49% akryl / 2% polyamid

S, M, L, XL, XXL

SOL'S



Avtakbare ermer | 1x1 ribbestrikket høy krave, med kontrast farget strikket bånd på innsiden | Ribbkanter i 1x1 elasthan-ribbestrikk | Skjult glidelås på forsiden | Påsatte ermer | Tilpasset snitt



L413 | 00548 **Men's Zipped Knitted Cardigan Gordon**

49% bomull / 49% akryl / 2% polyamid

S, M, L, XL, XXL, 3XL

SOL'S



Avtakbare ermer | 1x1 ribbestrikket høy krave, med kontrast farget strikket bånd på innsiden | Ribbkanter i 1x1 elasthan-ribbestrikk | Skjult glidelås på forsiden | Påsatte ermer | Lige pasform

Colour	Sizes	1	from 25	from 250
Coloured	S - XXL	651,00	551,40	515,80

Colour	Sizes	1	from 25	from 250
Coloured	S - XXL	651,00	551,40	515,80
Coloured	3XL	749,40	635,00	593,80



SOL'S
the fair spirit

L01710 | 01710 Men's Glory Sweater

70% viskose / 30% polyamid
S, M, L, XL, XXL, 3XL

SOL'S



BLACK	CHARCOAL MELANGE	FRENCH NAVY
GREY MELANGE		

V-hals | Tilpasset snitt | 1x1 ribbein ved ermene og nederst med elastan | Ermespalte med inntak

Colour	Sizes	1	from 25	from 250
Coloured	S - XXL	571,60	465,40	446,40
Coloured	3XL	657,40	535,40	513,30



SOL'S
the fair spirit

L01711 | 01711 Women's Glory Sweater

70% viskose / 30% polyamid
XS, S, M, L, XL, XXL

SOL'S



BLACK	CHARCOAL MELANGE	FRENCH NAVY
GREY MELANGE		

V-hals | Kropssnittet seksjon | 1x1 ribbein ved ermene og nederst med elastan | Ermespalte med inntak

Colour	Sizes	1	from 25	from 250
Coloured	XS - XXL	571,60	465,40	446,40

L418 | 90011 Men's Golden V-Neck Knitted Cardigan

49% bomull / 49% akryl / 2% polyamid
S, M, L, XL, XXL, 3XL
345 g/m²

SOL'S



BLACK	NAVY
-------	------

Avtakbare ermer | Elastanribb i bunnen og mansjetter for bedre vedlikehold | Ensfarget strikket stolpe med synlige knapper | Påsatte ermer | Ekstra knapp på innsiden av sømmen | Tilpasset snitt

Colour	Sizes	1	from 25	from 250
Coloured	S - XXL	570,30	483,10	451,90
Coloured	3XL	654,60	554,80	518,50

L419 | 90012 Women's Golden V-Neck Knitted Cardigan

49% bomull / 49% akryl / 2% polyamid
S, M, L, XL, XXL
300 g/m²

SOL'S



BLACK	NAVY
-------	------

Avtakbare ermer | Elastanribb i bunnen og mansjetter for bedre vedlikehold | Ensfarget strikket stolpe med synlige knapper | Påsatte ermer | Ekstra knapp på innsiden av sømmen

Colour	Sizes	1	from 25	from 250
Coloured	S - XXL	570,30	483,10	451,90

Flere elementer er tilgjengelige online.

■ BUSINESS (STRIKKEDE GENSERE & CARDIGANS)



SFM125 | SF125 **Men's Feel Good Roll Neck Top**

96% bomull / 4% elastan
S, M, L, XL, XXL
 165 g/m² SF Men

BLACK

Merkelapp som kan rives av | Ribbet rund utringning med nakkebånd | Vask av enzym gir eksepsjonell myk komfort | Moderne longline ettersittende passform | Langermet | Dobbelstøm i bunnen og i ermene

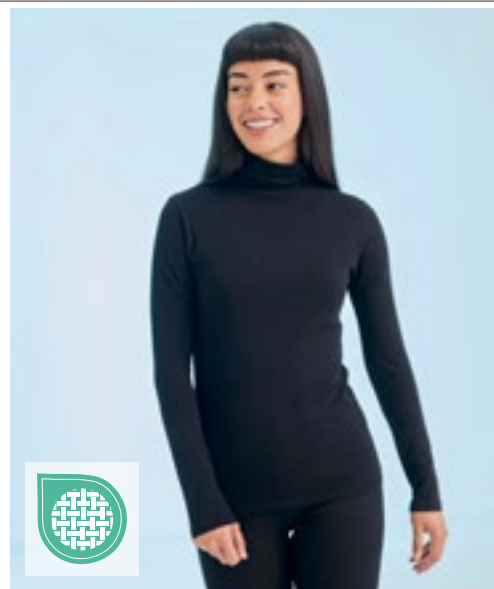

SF125 | SK125 **Women's Feel Good Roll Neck Top**

96% bomull / 4% elastan
XS, S, M, L, XL, XXL
 165 g/m² SF Women

BLACK

Riv ut SF (Skniffit) etikett | Ribbet rund utringning med nakkebånd | Vask av enzym gir eksepsjonell myk komfort | Moderne longline ettersittende passform | Langermet | Dobbelstøm på ermene og nederst | Formsydd | Single Jersey

Colour	Sizes	1	from 36	from 360
Black	S - XXL	311,20	255,80	245,60

Colour	Sizes	1	from 72	from 720
Black	XS - XXL	269,70	221,80	213,00



W020 | H020 **Roll-Neck Long-Sleeve Top**

96% bomull / 4% elastan
S, M, L, XL, XXL
 190 g/m² Henbury

BLACK **NAVY** **WHITE**

Streck ribbestrikkekrage | Åpne ermeavslutninger | Forsterket nakkebånd | Dobbelstøm i bunnen og i ermene | Forsterket skulder



W727 | H727 **Men's Roll Neck Jumper**

50% bomull / 50% akryl
XS, S, M, L, XL, XXL, 3XL
Henbury

BLACK

Finmasket strikket valsekrage | Mote ermer og nakke | 1x1 rib i nakken, mansjetter og nederst | Innsatte ermer



E3407 | 3407 **Men's Turtleneck-T Long Sleeve**

100% bomull
XS, S, M, L, XL, XXL, 3XL
 220 g/m² Promodoro

BLACK **NAVY** **WHITE**

Langermet rullekrave-T-skjorte | Interlock | Kjemmet bomull

Colour	Sizes	1	from 36	from 360
Coloured	S - XXL	329,90	271,30	253,90

Colour	Sizes	1	from 24	from 240
Black	XS - XL	519,10	426,50	399,40
Black	XXL	537,30	441,90	413,50
Black	3XL	560,60	460,80	431,20

Colour	Sizes	1	from 50 (3XL from 40)	from 500 (3XL from 400)
White	XS - XXL	344,10	330,80	317,80
White	3XL	395,80	380,30	365,90
Coloured	XS - XXL	366,50	352,40	338,80
Coloured	3XL	421,50	405,20	389,70



CARSON
CLASSIC
CASUALS



CR485 | KTHK **Classic Khaki Pants**

100% bomull
midje størrelse: 28, 30, 32, 34, 36, 38, 40, 42, 44 Inch /
Benlengde: 32, 34 Inch
280 g/m² Carson Classic Casuals

BLACK DEEP NAVY KHAKI

100 % kjemmet bomull (kiperstoff) | Rett form | Forvasket, krympefri | 5 lommer (inkl. lomme til mobiltelefon/linjal) | Innvendige baklommer med knapplukking | YKK glidelås | Kan vaskes på opptil 60 °C



BEST SELLER

So
DENIM
by AMIRIS



STRETCH

SD020 | SD020 **Adam Slim Chinos**

98% bomull / 2% elastan
28, 30, 32, 34, 36, 38, 40 / Lengde: 31 (normal), 33 (lang)
290 g/m² So Denim

BLACK NAVY SLATE
STONE

Tettsittende passform | Stræk twill med peach finish | Skrå forlommer | Lommer med knapp på bagpå | Beltestropper i samme materiale | Lukkes med knapp og YKK-lynlås



So
DENIM
by AMIRIS



STRETCH

SD025 | SD025 **Lily Skinny Chinos**

98% bomull / 2% elastan
6 (34), 8 (36), 10 (38), 12 (40), 14 (42), 16 (44), 18 (46) / Lengde: 30 (normal), 32 (lang)
290 g/m² So Denim

BLACK NAVY SLATE
STONE

Skinny fit | Stræk twill | Skrå forlommer | Lommer med knapp på bagpå | Beltestropper i samme materiale | Lukkes med knapp og YKK-lynlås | Splitt ved ankelen og skjult krok og feste

Colour	Sizes	1	from 18	from 180
Coloured	28/32 - 44/34	1.124,40	931,70	869,50

Colour	Sizes	1	from 12	from 120
Coloured	28/31 - 40/33	501,10	414,60	395,50

Colour	Sizes	1	from 12	from 120
Coloured	6(34)/30 - 18(46)/32	501,10	414,60	395,50



BEST SELLER

PREMIER



STRETCH

PW560 | PR560 **Men's Performance Chino Jeans**

63% polyester / 35% bomull / 2% elastan
Midje: 30 (XS), 32 (S), 34 (M), 36 (L), 38 (XL), 40 (XXL), 42 (3XL), 44 (4XL) / Benlengde: 31, 34
260 g/m² Premier Workwear

BLACK (CA. PANTONE BLACK C) CHARCOAL NAVY (CA. PANTONE 2378C) STEEL (CA. P. COOL GREY 11C)

Slim Fit Chino med to frontlommer | Nagledetaljer | 2 baklommer | Beltestropper | Skjult glidelåsåpning med en enkelt metallknapp i midjen | Strekkmateriale for maksimal komfort | Eksepsjonell holdbarhet og vaskeevne | Komplimenter damemodellen, som heter PR570

Colour	Sizes	1	from 24	from 240
Coloured	30/31 - 44/34	481,20	454,90	437,00



BEST SELLER

PREMIER



STRETCH

PW570 | PR570 **Women's Performance Chino Jeans**

63% polyester / 35% bomull / 2% elastan
Midje: 08 (XS), 10 (S), 12 (M), 14 (L), 16 (XL), 18 (XXL), 20 (3XL), 22 (4XL), 24 (5XL) / Benlengde: 31, 34
260 g/m² Premier Workwear

BLACK (CA. PANTONE BLACK C) CHARCOAL NAVY (CA. PANTONE 2378C) STEEL (CA. P. COOL GREY 11C)

Slim Fit Chino med to frontlommer | Nagledetaljer | 2 baklommer | Beltestropper | Skjult glidelåsåpning med en enkelt metallknapp i midjen | Strekkmateriale for maksimal komfort | Eksepsjonell holdbarhet og vaskeevne

Colour	Sizes	1	from 24	from 240
Coloured	36 - 52	481,20	454,90	437,00



W640 | H640 **Men's 65/35 Poly/Cotton Chino**

65% polyester / 35% bomull
 Midje: 30, 32, 34, 36, 38, 40 Inch / Lengde 32, 34 Inch / Midje: 42, 44 Inch; Lengde: 36 Inch (uferdig)
 255 g/m² Henbury

BLACK NAVY STONE

Flat bukse foran og rett ben (rett ben) | 2 baklommer med knapp | knapper i samme farge | Innvendige lommer i samme farge | sidelommer | billett Pocket | Belteløkker | 30-40 tommer er tilgjengelig i vanlige og lange lengder | 42 og 44 tommer er bare tilgjengelig i uferdige lengder

Colour	Sizes	1	from 12	from 120
Coloured	30/32 - 40/34	495,90	407,70	381,40
Coloured	42/36 - 44/36	519,10	426,50	399,40



W650 | H650 **Men's Stretch Chino with Flex Waistband**

98% bomull / 2% elastan
 Midje: 30, 32, 34, 36, 38, 40 Inch; Lengde 32, 34 Inch / Midje: 42, 44 Inch; Lengde: 36 Inch (uferdig)
 225 g/m² Henbury

BLACK NAVY STONE

Slim fit chinos med ekstra stretch og fleksibelt midjebånd for komfort og passform | Inkluderer YKK glidelås foran | Belteløkker | Skrå sidelommer | To enkle baklommer | Innsnitt bak for ekstra passform | DTM-knapper

Colour	Sizes	1	from 12	from 120
Coloured	30/32 - 40/34	578,80	476,00	445,30
Coloured	42/36 - 44/36	602,00	494,80	463,00



W641 | H641 **Ladies' 65/35 Poly/Cotton Chino**

65% polyester / 35% bomull
 Midje: 8 (36), 10 (38), 12 (40), 14 (42), 16 (44), 18 (46), 20 (48), 22 (50) UK-Størrelse (EU-Størrelse) / Lengde: 31 (normal), 33 (lang) Inch
 255 g/m² Henbury

BLACK NAVY STONE

Flat bukse foran og rett ben (rett ben) | 2 baklommer med knapp | knapper i samme farge | sidelommer | Innvendige lommer i samme farge | Belteløkker

Colour	Sizes	1	from 12	from 120
Coloured	8/XS(36)/31 - 16/XL(44)/33	495,90	407,70	381,40
Coloured	18/XXL(46)/31 - 22/4XL(50)/33	519,10	426,50	399,40



W651 | H651 **Ladies' Stretch Chino**

98% bomull / 2% elastan
 08 (XS), 10 (S), 12 (M), 14 (L), 16 (XL), 18 (XXL), 20 (3XL), 22 (4XL) / Lengde: 32
 225 g/m² Henbury

BLACK NAVY STONE

Slim fit chinos med ekstra stretch for komfort og passform | Inkluderer YKK glidelås foran | Belteløkker | Skrå sidelommer | To enkle baklommer | Innsnitt bak for ekstra passform | DTM-knapper

Colour	Sizes	1	from 12	from 120
Coloured	XS - XL	560,60	460,80	431,20
Coloured	XXL - 4XL	578,80	476,00	445,30



SOL'S
the fair spirit



L02932 | 02932 **Gamer Tie**

100% polyester
150 x 7 cm
150 g/m² SOL'S

BLACK	BURGUNDY	DARK PURPLE
FRENCH NAVY	LIGHT BLUE	RED
SILVER	WHITE	

Sateng: 100 % polyester; för: 100 % polyester |
Lengde: 150 cm, bredd: 7 cm | Merkelapp som kan rivas av



SOL'S
the fair spirit



L821 | 00598 **Slim Tie Gatsby**

100% polyester
152 x 5 cm (Lengde x Bredd) SOL'S

BLACK	FRENCH NAVY
-------	-------------

100 % polyester sateng | Glatt overflate



PREMIER



PW700 | PR700 **Work Tie**

100% polyester
144 x 8 cm Premier Workwear

BLACK (CA. P. BLACK C)	BOTTLE GREEN (CA. P. 560C)	BURGUNDY (CA. P. 216C)
NAVY (CA. P. 2766C)	RED (CA. P. 200C)	ROYAL (CA. P. 286C)

Bredd: 3,25 tommer / 8 cm | Lengde: 57 tommer / 144 cm

Colour	Sizes	1	from 300	from 3000
Coloured	150 x 7 cm	222,40	188,40	176,30

Colour	Sizes	1	from 200	from 2000
Coloured	152 x 5 cm	212,40	180,00	168,30

Colour	Sizes	1	from 100	from 1000
Coloured	One Size	149,10	133,30	128,00



PREMIER



PW710 | PR710 **Clip-on Tie**

100% polyester
50 x 8 cm Premier Workwear

BLACK (CA. P. BLACK C)	BOTTLE GREEN (CA. P. 560C)	BURGUNDY (CA. P. 216C)
NAVY (CA. P. 2766C)	RED (CA. P. 200C)	ROYAL (CA. P. 286C)

Ståklips | Klipp på slips | Lengde 47 cm | Blad maks. 8 cm



PREMIER



PW782 | PR782 **Double Stripe Tie**

100% polyester
144 x 7,5 cm Premier Workwear

BLACK (CA. P. BLACK C)/DARK GREY	NAVY (CA. P. 2378C)/BLUE
RED/BLACK (CA. P. BLACK C)	RICH VIOLET (CA. P. 767C)/BLACK (CA. P. BLACK C)
SILVER (CA. P. COOL GRAY 7C)/DARK GREY	TURQUOISE (CA. P. 7703C)/NAVY (CA. P. 2378C)

Mønstrat slips med doble striper | Bladbredd: 3 tommer / 7,5 cm | Lengde: 57 tommer / 144 cm

Colour	Sizes	1	from 36	from 360
Coloured	One Size	196,60	180,70	173,60



PREMIER



PW784 | PR784 **Sports Stripe Tie**

100% polyester
144 x 7,5 cm Premier Workwear

BLACK (CA. P. BLACK C)/GOLD	BLACK (CA. P. BLACK C)/SILVER (CA. P. COOL GRAY 7C)
NAVY (CA. P. 2378C)/PURPLE	NAVY (CA. P. 2378C)/RED
NAVY (CA. P. 2378C)/ROYAL (CA. P. 7686C)	NAVY (CA. P. 2378C)/TURQUOISE (CA. P. 7703C)

Mønstrat slips med sportsstriper | Bladbredd: 3 tommer / 7,5 cm | Lengde: 57 tommer / 144 cm

Colour	Sizes	1	from 36	from 360
Coloured	One Size	196,60	180,70	173,60

Flere elementer er tilgjengelige online.

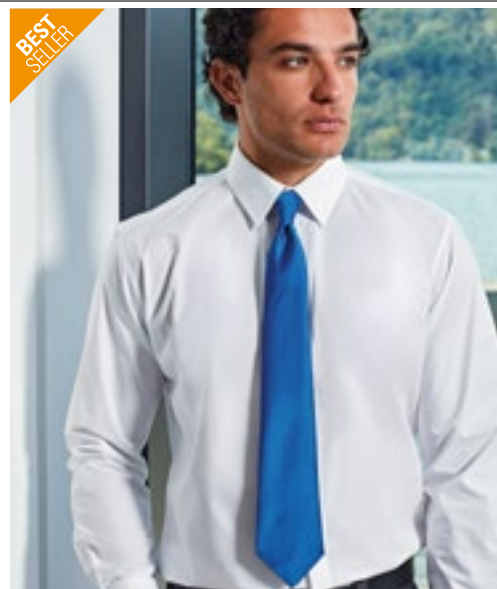
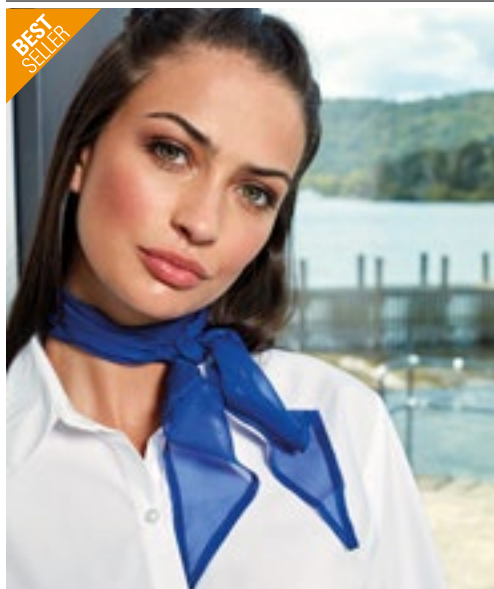

PW740 | PR740 **Women's Colours Collection Chiffon Scarf**

100% polyester
98 x 16,5 cm
40 g/m²
Premier Workwear

APPLE (CA. P. 360C)	AUBERGINE (CA. P. 5115C)	BLACK	BOTTLE GREEN (CA. P. 560C)
BROWN (CA. P. 476C)	BURGUNDY (CA. P. 216C)	CHESTNUT (CA. P. 7525C)	DARK GREY (CA. P. 431C)
EMERALD (CA. P. 341C)	FUCHSIA (CA. P. 219C)	HOT PINK (CA. P. 214C)	KHAKI (CA. P. 7503C)
LEMON (CA. P. 127C)	LIGHT BLUE (CA. P. 2708C)	LILAC (CA. P. 264C)	LIME (CA. P. 382C)
MARINE BLUE (CA. P. 281C)	MIDBLUE (CA. P. 2718)	NATURAL (CA. P. 1205C)	NAVY (CA. P. 2766C)
OASIS GREEN (CA. P. 371C)	OLIVE (CA. P. 378C)	ORANGE (CA. P. 1655C)	PINK (CA. P. 1895C)
PURPLE (CA. P. 269C)	RED (CA. P. 200C)	RICH VIOLET (CA. P. 2587C)	ROYAL (CA. P. 286C)
SAGE (CA. P. 5497C)	SAPPHIRE (CA. P. 300C)	SILVER (CA. P. 428C)	STEEL (CA. P. 7545C)
STRAWBERRY RED (CA. P. 186C)	SUNFLOWER (CA. P. 136C)	TEAL (CA. P. 3155C)	TERRACOTTA (CA. P. 159C)
TURQUOISE (CA. P. 312C)	WHITE		

Skinnende chiffonskjert til dame | One size | Håndvask | Passer med PW750

Colour	Sizes	1	from 48	from 480
Coloured	98 x 16,5 cm	175,50	159,60	153,30

PW750 | PR750 **Colours Collection Satin Tie**

100% polyester
144 x 8,5 cm
Premier Workwear

APPLE (CA. P. 360C)	AUBERGINE (CA. P. 5115C)	BLACK (CA. P. BLACK C)	BOTTLE GREEN (CA. P. 560C)
BROWN (CA. P. 476C)	BURGUNDY (CA. P. 216C)	CHESTNUT (CA. P. 7525C)	DARK GREY
EMERALD (CA. P. 341C)	FUCHSIA (CA. P. 219C)	HOT PINK (CA. P. 214C)	KHAKI (CA. P. 7503C)
LEMON (CA. P. 127C)	LIGHT BLUE (CA. P. 2708C)	LILAC (CA. P. 264C)	LIME (CA. P. 382C)
MARINE BLUE (CA. P. 281C)	MIDBLUE (CA. P. 2718)	NATURAL (CA. P. 1205C)	NAVY (CA. P. 2766C)
OASIS GREEN (CA. P. 371C)	OLIVE (CA. P. 378C)	ORANGE (CA. P. 1655C)	PINK (CA. P. 1895C)
PURPLE (CA. P. 269C)	RED (CA. P. 200C)	RICH VIOLET (CA. P. 2587C)	ROYAL (CA. P. 286C)
SAGE (CA. P. 5497C)	SAPPHIRE (CA. P. 300C)	SILVER (CA. P. 428C)	STEEL (CA. P. 7545C)
STRAWBERRY RED (CA. P. 186C)	SUNFLOWER (CA. P. 136C)	TEAL (CA. P. 3155C)	TERRACOTTA (CA. P. 159C)
TURQUOISE (CA. P. 312C)	WHITE		

Lengde 144 cm | Skinnende satengbånd | Kan vaskes ved 40 ° | Smal bladbredde 8,5 cm

Colour	Sizes	1	from 72	from 720
Coloured	144 x 8,5 cm	201,90	184,70	177,30



PW765 | PR765 **Colours Originals Fashion Tie**

100% polyester
144 x 10 cm
Premier Workwear

BLACK (CA. P. BLACK C)	BOTTLE (CA. P. 5467C)	BROWN (CA. P. 476C)
BURGUNDY (CA. P. 200C)	EMERALD (CA. P. 7734C)	GOLD (CA. P. 7499C)
GRASS (CA. P. 7761C)	GREY (CA. P. 431C)	KHAKI (CA. P. 452C)
LIME (CA. P. 617C)	MIDBLUE (CA. P. 657C)	NAVY (CA. P. 533C)
ORANGE (CA. P. 1495C)	PALE GREY (SILVER) (CA. P. 420 C)	PURPLE (CA. P. 518C)
RED (CA. P. 199C)	ROYAL (CA. P. 661C)	TURQUOISE (CA. P. 7710C)

Moderne slips i mange farger | Kan vaskes ved 40 °

Colour	Sizes	1	from 24	from 240
Coloured	144 x 10 cm	190,00	174,20	167,30



PW785 | PR785 **Colours Originals Fashion Clip Tie**

100% polyester
47 x 10 cm
Premier Workwear

BLACK (CA. P. BLACK C)	BOTTLE (CA. P. 5467C)	BROWN (CA. P. 476C)
BURGUNDY (CA. P. 200C)	DARK GREY (CA. P. 431C)	EMERALD (CA. P. 7734C)
GOLD (CA. P. 7499C)	GRASS (CA. P. 7761C)	KHAKI (CA. P. 452C)
LIME (CA. P. 617C)	MIDBLUE (CA. P. 657C)	NAVY (CA. P. 533C)
ORANGE (CA. P. 1495C)	PALE GREY (SILVER) (CA. P. 420 C)	PURPLE (CA. P. 518C)
RED (CA. P. 199C)	ROYAL (CA. P. 661C)	TURQUOISE (CA. P. 7710C)

Clip on versjonen av PW765- fargene er de samme

Colour	Sizes	1	from 24	from 240
Coloured	47 x 10 cm	203,20	187,30	180,00



PW787 | PR787 **Puppy Tooth Tie**

100% polyester
144 x 7,5 cm
Premier Workwear

GOLD	PURPLE	RED
ROYAL (CA. P. 7686C)	SILVER (CA. P. COOL GRAY 7C)	TURQUOISE (CA. P. 7703C)

Slips med pepitarutter | Bladbredde: 3 tommer / 7,5 cm | Lengde: 57 tommer / 144 cm

Colour	Sizes	1	from 36	from 360
Coloured	One Size	196,60	180,70	173,60



PREMIER[®]



PWB30 | PR730 **Women's Business Scarf - Plain**

100% polyester
140 x 25 cm

Premier Workwear

BLACK	BOTTLE GREEN (CA. P. 7729C)	BURGUNDY (CA. P. 7427C)
EMERALD (CA. P. 7741C)	FUCHSIA (CA. P. 1905C)	GOLD (CA. P. 7499C)
GREY (CA. P. 431C)	KHAKI (CA. P. 7500C)	MAGENTA (CA. P. 514C)
MIDBLUE (CA. P. 284C)	NAVY (CA. P. 533C)	ORANGE (CA. P. 137C)
PURPLE (CA. P. 5185C)	RED (CA. P. 200C)	ROYAL (CA. P. 233C)
SILVER (CA. P. 427C)	TURQUOISE (CA. P. 638C)	WHITE

Ensfarget skjær i klassiske farger | One size

Colour	Sizes	1	from 48	from 480
Coloured	140 x 25 cm	209,80	186,00	178,60



TT902 | TT902 **Twill Tie**

100% polyester
144 x 8,5 cm
165 g/m²

TYTO

BLACK	BOTTLE GREEN	BROWN
BURGUNDY	FUCHSIA	GOLD
GREY	LEMON	LIGHT BLUE
LILAC	LIME	MAGENTA
NATURAL	NAVY	OLIVE
ORANGE	PINK	PURPLE
RED	ROYAL	SILVER
SUNFLOWER	TURQUOISE	WHITE

Klassisk myk twillkvalitet (kiper vevd) | 100 % håndsydd | Kan vaskes ved 40 ° | Bladbredde: 8,5 cm | Lengde: 144 cm | Individuelt pakket i en boks

Colour	Sizes	1	from 144	from 1440
Coloured	144 x 8,5cm	168,30	149,90	140,40



TT904 | TT904 **Satin Bow Tie**

100% polyester
One Size
165 g/m²

TYTO

BLACK	BURGUNDY	NAVY
-------	----------	------

Skinnende glatt | Satinoverflate | Borrelåslukking | Kan vaskes ved 40 °

Colour	Sizes	1	from 150	from 1500
Coloured	One Size	121,90	108,50	101,60

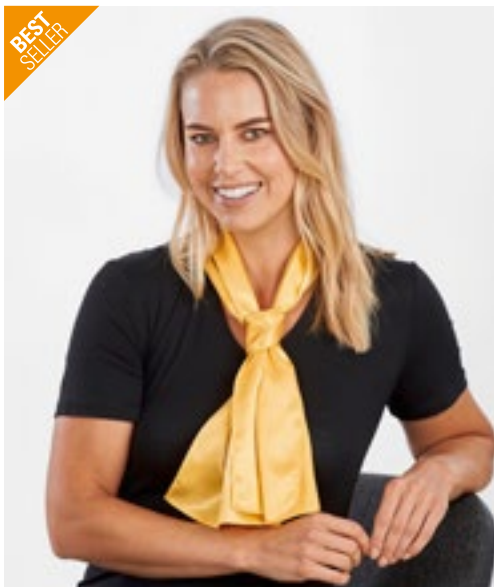

TT601 | TT601 **Satin Scarf**

100% polyester
120 x 25 cm
85 g/m²

TYTO

BLACK	BOTTLE GREEN	BROWN	BURGUNDY
FUCHSIA	GOLD	GREY	LEMON
LIGHT BLUE	LILAC	LIME	MAGENTA
NATURAL	NAVY	OLIVE	ORANGE
PINK	PURPLE	RED	ROYAL
SILVER	SUNFLOWER	TURQUOISE	WHITE

Silkeymyk satengtekstur og bindemiddel på lerret | 100% vevd polyester- satinfinish | Individuelt innpakket i eske

Colour	Sizes	1	from 150	from 1500
Coloured	120 x 25cm	188,70	168,10	157,30



TT901 | TT901 **Satin Tie**

100% polyester
144 x 8,5 cm
165 g/m²

TYTO

BLACK	BOTTLE GREEN	BROWN	BURGUNDY
FUCHSIA	GOLD	GREY	LEMON
LIGHT BLUE	LILAC	LIME	MAGENTA
NATURAL	NAVY	OLIVE	ORANGE
PINK	PURPLE	RED	ROYAL
SILVER	SUNFLOWER	TURQUOISE	WHITE

Skinnende glatt | Satinoverflate | Vevd polyester med satengfinish | 100 % håndsydd | Kan vaskes ved 40 ° | Bladbredde: 8,5 cm | Lengde 144 cm | Individuelt pakket i en boks

Colour	Sizes	1	from 144	from 1440
Coloured	144 x 8,5cm	160,40	142,80	133,50

Flere elementer er tilgjengelige online.



CGW3100 126

02 Gastronomi

FORSTYKKER, BISTRO-FORKLÆR.....	71
FORKLÆR.....	86
SKJORTER	109
VESTER, BUKSER & SKJØRT	119
KOKKEJAKKER.....	123
KOKKEBUKSER	136
KOKKEHATTER & TILBEHØR.....	138



X991 | CS3060JNS **Jeans Cocktail Apron**

80% bomull / 20% polyester

60 x 30 cm (Bredde x Lengde)

300 g/m²

Link Kitchen Wear

BLACK **DENIM**

1 lomme med 3 rom | Forsterket ved lastpunkter | Binder i samme materiale | 2/1 twill (twill weave) | Lett å vedlikeholde | Reaktiv farget | Ikke trykt, vaskbar ved 60 ° C



PW128 | PR128 **Domain Contrast Denim Waist Apron**

70% bomull / 30% polyester

70 x 50 cm (Bredde x Lengde)

265 g/m²

Premier Workwear

BLACK DENIM (CA. P. 433C) **INDIGO DENIM (CA. P. 2767C)**

Midt-lengde midjeforkle som er 50 cm langt og 70 cm bredt | 36 cm bred midtlomme med kontrasttrim, inkludert pennrom | Metall snørehull sikrer 100 cm båndene i kontraststoff | 50 cm lang og 70 cm bred | Matches med PW127 «Domain Contrast Denim Bib Apron»



PW138 | PR138 **Metro Utility Hip Apron**

100% bomull (Denim: 70% bomull / 30% polyester)

31 x 32 cm (Lengde x Bredde)

320 g/m²

Premier Workwear

BLACK (CA. P. BLACK C) **BLACK DENIM (CA. P. 426C)** **INDIGO DENIM (CA. P. 2380C)** **KHAKI (CA. P. 7536C)**

Tung bomullscanvas | Denim med 30 % polyesterwill | Nettbrett-vennlig påklignet lomme i jeans-stil | Lomme med glidelåsfeste | Midjebånd av selvstoff av karabinfeste | Kurvede bunnkanter

Colour	Sizes	1	from 50	from 500
Coloured	60 x 30 cm	212,40	181,30	176,50

Colour	Sizes	1	from 36	from 360
Coloured	70 x 50 cm	237,50	221,60	212,90

Colour	Sizes	1	from 36	from 360
Coloured	31 x 32 cm	197,90	182,10	174,90



CGW111 | 00111-01 **Slit Apron Milano 80 x 100 cm**

65% polyester / 35% bomull

80 x 100 cm (Lengde x Bredde)

215 g/m²

CG Workwear

BLACK	BOTTLE GREEN	BUGATTI	CARAMEL
CHERRY	CHOCOLATE	COPPER	CURRY
DARK BLUE	ELEFANT	GRIFFIN	KHAKI
LAVA	LEAF	MAGENTA	NAVY
PUMPKIN	RAVEN	RED	REGENCY RED
SAND	SUNSHINE	TAUPE	TOFFEE
TURQUOISE	WHITE		

Made in Germany | Lang gåsplitt og kontinuerlig slips | Reaktiv farging | Tippet bånd (Ryggsekkband?) | Fargeekte | Rynkefri og lettstelt | Dobbel farget | Passende for industriell vaskings- og etterbehandlingsprosedyrer | Kan vaskes i opptil 95°C | Waitor Bag Napoli (CGW160) medfølger ikke

Colour	Sizes	1	from 50	from 500
Coloured	80 x 100 cm	505,50	436,10	413,70



CGW110 | 00110-01 **Slit Apron Milano 100 x 100 cm**

65% polyester / 35% bomull

100 x 100 cm

215 g/m²

CG Workwear

BLACK	BOTTLE GREEN	BUGATTI	CARAMEL
CHERRY	CHOCOLATE	COPPER	CURRY
DARK BLUE	ELEFANT	GRIFFIN	KHAKI
LAVA	LEAF	MAGENTA	NAVY
PUMPKIN	RAVEN	RED	REGENCY RED
SAND	SUNSHINE	TAUPE	TOFFEE
TURQUOISE	WHITE		

Made in Germany | Lang gåsplitt og kontinuerlig slips | Reaktiv farging | Tippet bånd (Ryggsekkband?) | Fargeekte | Rynkefri og lettstelt | Dobbel farget | Passende for industriell vaskings- og etterbehandlingsprosedyrer | Kan vaskes i opptil 95°C | Waitor Bag Napoli (CGW160) medfølger ikke

Colour	Sizes	1	from 50	from 500
Coloured	100 x 100 cm	547,40	472,20	447,70

Flere elementer er tilgjengelige online.



CGW127 | 00127-01 **Bistro Apron Roma Classic Bag Mini**

65% polyester / 35% bomull
33 x 75 cm
215 g/m²

CG Workwear

BLACK

Made in Germany | En lomme i full lengde | Lomme inndelt i fire like store rom | Høyden på lommen ca. 15 cm | Forsterket med søm på båndene | Binder i samme materiale | Holdbar | Rynkefri | Kan vaskes ved 95°C

Colour	Sizes	1	from 50	from 500
Black	33 x 75 cm	435,80	376,20	356,70



CGW4127 | 04127-32 **Bistro Apron Bellante**

65% polyester / 35% bomull
33 x 75 cm (Lengde x Bredde)
280 g/m²

CG Workwear

DENIM

Made in Germany | Slitesterkt denimstoff | Brune dekorsømmer | Gjennomgående lommer med 4 rom (18x20 cm) | 2 kulepennslommer | Binder i samme materiale | Forsterket med søm på båndene

Colour	Sizes	1	from 50	from 500
Denim	33 x 75 cm	529,70	457,20	433,50



LF115 | DE115 **Utility Waist Apron**

65% polyester / 35% bomull
80 x 45 cm (Bredde x Lengde)

Le Chef Prep

BLACK KHAKI NAVY OLIVE

Lomme med tre rom og to pennelommer | Lommer med plass til nettbrett og PDQ | Med malje- og nagledetaljer i oksidert messing | Forsterkede hjørner | Lange knytebånd

Colour	Sizes	1	from 20	from 200
Coloured	91 x 45 cm	323,20	291,00	271,50



DL022 | DW22 **Money Pocket Apron**

65% polyester / 35% bomull
58 x 30 cm
245 g/m²

Dennys London

BLACK	BOTTLE GREEN	CLARET
GRIFFIN	NAVY	OLIVE
PEAT	RED	STORM GREY

Slips er laget av samme materiale | 19 cm dype pengelommer | Blekemotstandsdyktig | Vaskes på maksimalt 65°C

Colour	Sizes	1	from 50	from 500
Coloured	58 x 30 cm	237,50	213,70	199,50

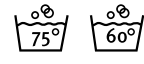

EX100 | 10020 **Apron 80 x 45 cm**

65% polyester / 35% bomull
80 x 45 cm (Bredde x Lengde)
220 g/m²

Exner

BLACK	BORDEAUX	BOTTLE GREEN
GRAPHITE	HOT PINK	LEMON GREEN
NAVY	PURPLE	RED
ROYAL BLUE	SAND	SILVER GREY
TERRACOTTA	TOFFEE	TURQUOISE
WHITE	YELLOW	

Forkle med gjennomgående stoffbånd | Fargen svart: egnet til industrivask (75 °C) | Andre farger tåler vask ved 60 °C

Colour	Sizes	1	from 80	from 800
Coloured	80 x 45 cm	131,90	114,30	108,50

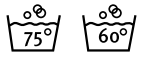

EX101 | 10120 **Apron 90 x 60 cm**

65% polyester / 35% bomull
90 x 60 cm (Bredde x Lengde)
220 g/m²

Exner

BLACK	BORDEAUX	BOTTLE GREEN
GRAPHITE	HOT PINK	LEMON GREEN
NAVY	PURPLE	RED
ROYAL BLUE	SAND	SILVER GREY
TERRACOTTA	TOFFEE	TURQUOISE
WHITE	YELLOW	

Forkle med gjennomgående stoffbånd | Fargen svart: egnet til industrivask (75 °C) | Andre farger tåler vask ved 60 °C

Colour	Sizes	1	from 60	from 600
Coloured	90 x 60 cm	152,30	131,90	125,40



DL201 | DW41-DNM **Denim Two-Tone 3 Pocket Money**

100% bomull
55 x 28 cm (Bredde x Lengde)
 280 g/m² Dennys London

BLUE DENIM

Forkle i vasket denim og to fargetoner | Heavy-weight stoff | Tre oppdelte, sikre lommer foran. Ca. lommestørrelse 18 x 18 cm | Topp-del i kontrastdenim | Lange knytband



EX197 | 19706 **Waist Apron Canvas 80 x 45 cm**

65% polyester / 35% bomull
80 x 45 cm (Bredde x Lengde)
 330 g/m² Exner

BLACK WASHED OLIVE WASHED

Halvforkle med kontinuerlige remser | Påsatt lomme med 2 rom og nagler | Lomme ca. 40 x 18 cm (BxH) | Exner-merkelapp ved sømmen | Vaskes ved maks. 30 °C

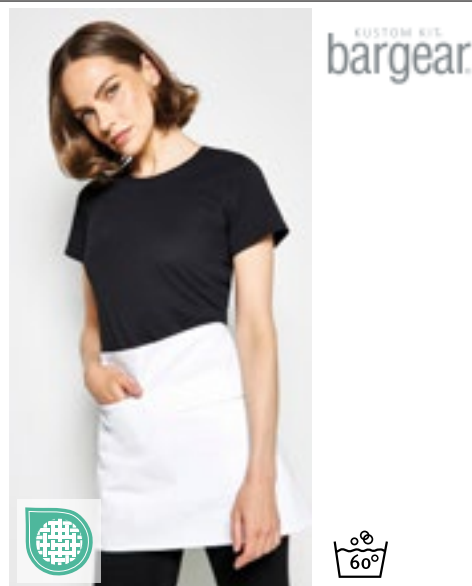

K513 | KK513 **Short Superwash® 60° Bar Apron Unisex**

100% bomull
69 x 38 cm (Bredde x Lengde)
 280 g/m² Bargear

PURPLE RED WHITE

Bomull-twill | Dobble, åpne lommer foran | En gli-delåslomme og en åpen lomme | Faste stoffsnoer i samme materiale | Superwash 60°

Colour	Sizes	1	from 20	from 200
Blue Denim	55 x 28 cm	251,70	226,60	211,30

Colour	Sizes	1	from 50	from 500
Coloured	80 x 45 cm	282,00	244,60	232,20

Colour	Sizes	1	from 50	from 500
Coloured	69 x 38 cm	201,10	180,70	171,80



KY047 | BVS2 **Basic Waist Apron**

65% polyester / 35% bomull
70 x 55 cm (Bredde x Lengde)
 215 g/m² Karlowsky

ANTHRACITE (CA. P. 7540C)	AUBERGINE (CA. P. 5185C)	BASALT GREY (CA. P. 4276C)	BLACK (CA. P. 419C)
BLUE (CA. P. 7686C)	BORDEAUX (CA. P. 209C)	CAMEL (CA. P. 7504C)	FOREST GREEN (CA. P. 554C)
LIGHT BROWN (CA. P. 438C)	LIME (CA. P. 2303C)	MOSS GREEN (CA. P. 7764C)	MUSTARD (CA. P. 146C)
NAVY (CA. P. 533C)	PINE GREEN (CA. P. 4189C)	RASPBERRY (CA. P. 4059C)	RED (CA. P. 186C)
ROSE (CA. P. 4065C)	SAND (CA. P. 7529C)	SUN YELLOW (CA. P. 127C)	TURQUOISE (CA. P. 633C)
WHITE			

Twillvev, 215 g/m² | Forkle med sammenhengende bånd i samme stoff med forsterkede sømmer | Kan vaskes på 60 °C

Colour	Sizes	1	from 90	from 900
White	70 x 55 cm	133,50	116,60	109,00
Coloured	70 x 55 cm	154,10	134,60	125,60



KY057 | VS 13 **Waist Apron New-Nature**

65% polyester / 35% bomull
90 x 55 cm (Bredde x Lengde)
 215 g/m² Karlowsky

AUBERGINE (CA. P. 5185C)	BLACK (CA. P. 419C)	CINNAMON (CA. P. 2321C)	MOSS GREEN (CA. P. 7764C)
PEBBLE (CA. P. 4268C)	STEEL BLUE (CA. P. 2380C)		

Twillvev, 215 g/m² | Fargeekte, lettstelt og bærekraftig | Moderne og bærekraftig kort forkle i en naturlig, urban stil | Produktet inneholder 65% gjenvunnet polyester, og er produsert på en miljøvennlig og sosialt ansvarlig måte | Nyskapende sideåpninger for enkel tilgang til bukselommer | Midjebånd av kontrastsnor gir et naturlig utseende og en utmerket passform | To hemper på øvre linning gjør det enklere å knyte | Kontrastsømmer på hemper og lommer komplementerer den naturlige look

Colour	Sizes	1	from 75	from 750
Coloured	90 x 55 cm	472,20	412,40	385,40



KUSTOM KIT
bargear



K520 | KK520

**Short Superwash® 60°
Bar Apron Unisex**

65% polyester / 35% bomull

38 x 69 cm (Length x Width)

190 g/m²

Bargear

DARK GREY | **NAVY** | **WHITE**

Unisex kort bar-forkle | Klassisk passform | Faste stoffbånd i samme materiale | En åpen lomme og en lomme med glidelås | Bargear® vevd etikett | Lengde (uten reim): 38 cm, bredde: 69 cm, lengde på snøre (hver side): 88 cm.

Colour	Sizes	1	from 50	from 500
White	60 x 35 cm	153,60	134,10	125,40
Coloured	38 x 69 cm	178,90	161,00	152,80



KARLOWSKY®

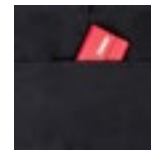

KY101 | BVS 3

**Waist Apron Basic
With Pocket**

65% polyester / 35% bomull

60 x 35 cm (Bredde x Lengde)

215 g/m²

Karlowsky

ANTHRACITE (CA. P. 7540C) | **BLACK (CA. P. 419C)** | **BORDEAUX (CA. P. 209C)**
NAVY (CA. P. 533C) | **RED (CA. P. 186C)** | **WHITE**

Twillvev, 215 g/m² | Funksjonelt midjeforkle med kontinuerlig stropp laget av forklestoff | Forsterkede sømmer på stroppen for ekstra holdbarhet | Sy lomme over hele forklebredden med tre rom (60 x 22 cm) | Kan vaskes på 60 °C

Colour	Sizes	1	from 90	from 900
White	60 x 35 cm	153,60	134,10	125,40
Coloured	60 x 35 cm	172,80	150,90	140,90



KARLOWSKY®



KY114 | VS 11

**Waist Apron Urban
Casual-Style**

100% bomull

70 x 50 cm (Bredde x Lengde)

273 g/m²

Karlowsky

BEIGE (CA. P. 7529 C) | **BLACK (CA. P. 419C)** | **CHOCOLATE (CA. P. 440 C)**
KHAKI (CA. P. 7497 C) | **STONE GREY (CA. P. 2332 C)**

Twillvev, 273 g/m² | Fargeekte | Midjeforkle i twill look med stropper laget av forklestoff | Bronserte nagler og kontrasterende toppsøm | Praktisk stropp på høyre side for feste en serveringspose eller kjøkkenhåndkle | Venstre sidelomme (19 x 21 cm) | Kan vaskes på opptil 60 °C

Colour	Sizes	1	from 60	from 600
White	70 x 50 cm	299,20	261,20	244,10
Coloured	70 x 50 cm	299,20	261,20	244,10



Neutral.
Certified Responsibility™



NE92002 | O92002

Cafe Apron

100% bomull

110 x 50 cm (Bredde x Lengde)

210 g/m²

Neutral

BLACK | **WHITE**

Fairtrade-sertifisert bomull | Sertifisert økologisk bomull | Tung vevvev | Stropp i midjen | Lomme foran | Nøytral og Fairtrade-flagg ved siden

Colour	Sizes	1	from 100	from 1000
Black (ca. P. Black C)	70 x 50 cm	212,40	196,60	188,90
Coloured	110 x 50 cm	284,10	243,50	233,50

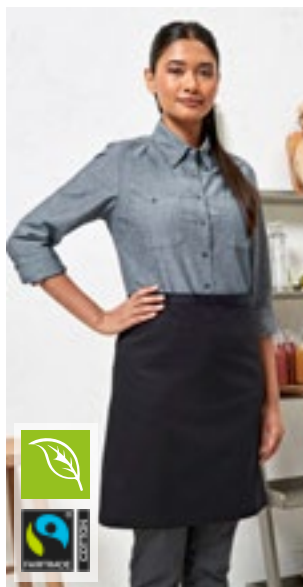

PREMIER®

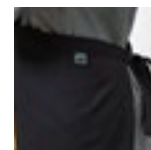

PW114 | PR114

**Mid-Length Apron
(Fairtrade Cotton)**

100% bomull

70 x 50 cm (Bredde x Lengde)

200 g/m²

Premier Workwear

BLACK (CA. P. BLACK C)

Fairtrade-sertifisert bomull | 100% sertifisert økologisk kjemmet bomull | Bånd av selvstoff | Bredde 70 cm | Lengde fra midjen 50 cm | Kan vaskes ved 40 °

Colour	Sizes	1	from 72	from 720
Black (ca. P. Black C)	70 x 50 cm	212,40	196,60	188,90
Coloured	70 x 50 cm	212,40	196,60	188,90



PREMIER®



PW125 | PR125

**Jeans Stitch Denim
Waist Apron**

70% bomull / 30% polyester

79 x 39,5 cm (Bredde x Lengde)

265 g/m²

Premier Workwear

BLACK DENIM (CA. P. 433C) | **INDIGO DENIM (CA. P. 2767C)**

Forkle i denim | Kontrastsøm | Kobbernitter | Lomme med 4 rom | 106 cm bånd

Colour	Sizes	1	from 36	from 360
Black (ca. P. Black C)	79 x 39,5 cm	220,30	204,50	196,30
Coloured	79 x 39,5 cm	220,30	204,50	196,30



PREMIER®



PW131 | PR131

Calibre Heavy Cotton Canvas Waist Apron

100% bomull
70 x 50 cm (Bredde x Lengde)
320 g/m²

Premier Workwear

BLACK	BURGUNDY	DARK GREY
KHAKI	NATURAL	NAVY (CA. P. 2378C)
RED	SILVER (CA. P. COOL GRAY 7C)	

Midt-lengde midjeforkle som er 50 cm langt og 70 cm bredt | Tung og varig | Metall-snørehull sikrer 90 cm midjebåndet | Stilen matcher med PR130 «Calibre»



PREMIER®

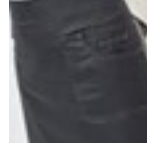

PW135 | PR135

Division Waxed Look Denim Waist Apron

100% bomull
70 x 50 cm (Bredde x Lengde)
350 g/m²

Premier Workwear

BLACK (CA. P. BLACK C/TAN DENIM (CA. P. 146C))	BLACK DENIM (CA. P. 433C)
INDIGO (CA. P. 2380C)/BROWN DENIM (CA. P. 476C)	INDIGO DENIM (CA. P. 2767C)

100 % Bomull med Akryl «vokslook»-belegg | Holdbar vokslook | Jeanslomme i oversize med søm og nagledetaljer | Kontrastfarget midjebånd festet med metallsnørehull | Stofffunksjoner inkludert lapslomme og klutholder | Måler 50 cm lang og 70 cm bred



PREMIER®



PW159 | PR159

'Colours' 2 in 1 Apron

65% polyester / 35% bomull
60 x 62 cm (Bredde x Lengde)

Premier Workwear

BLACK (CA. P. BLACK C)	BOTTLE GREEN (CA. P. 7736C)	BURGUNDY (CA. P. 209C)
EMERALD (CA. P. 7728C)	KHAKI (CA. P. 7536C)	NAVY (CA. P. 533C)
ORANGE (CA. P. 172C)	PURPLE (CA. P. 7447C)	RED (CA. P. 201C)
ROYAL (CA. P. 7687C)		

Bomullstwill | Smekke og forkle i ett | Nettbrettvennlig lomme i begge stiler | Nakkeband i samme materiale med størrelsesjustering | Kan brettes, knyteband rundt nakken gjemmes unna slik at det blir et forkle

Colour	Sizes	1	from 36	from 360
Coloured	70 x 50 cm	184,70	170,20	163,60

Colour	Sizes	1	from 36	from 360
Coloured	70 x 50 cm	314,00	299,40	287,60

Colour	Sizes	1	from 72	from 720
Coloured	60 x 62 cm	179,40	166,20	159,60



KARLOWSKY®



KY055 | VS 12

Waist Apron Green-Generation

65% polyester / 35% bomull
110 x 65 cm (Bredde x Lengde)
215 g/m²

Karlowsky

AUBERGINE (CA. P. 5185C)	BLACK (CA. P. 419C)	CINNAMON (CA. P. 2321C)
MOSS GREEN (CA. P. 7764C)	PEBBLE (CA. P. 4268C)	STEEL BLUE (CA. P. 2380C)

Twillvev, 215 g/m² | Fargeekte, lettstelt og bærekraftig | Moderne og komfortabelt kort forkle som kombinerer bærekraft og stil | Polyesterinnhold laget av gjenvunnet plast | Midjebånd i urbant stil, laget av ekte lær med kontrastbånd | Stropper i kontrast og naturlig look | Alle båndene kan enkelt fjernes eller festes med trykknapper | To påsydde lommer (18 x 20 cm) på sidene | Splitt for større bevegelsesfrihet

Colour	Sizes	1	from 60	from 600
Coloured	110 x 65 cm	697,00	608,60	568,50



BEST SELLER

EXNER®
Mode mit System



EX102 | 10220

Apron 100 x 80 cm

65% polyester / 35% bomull
100 x 80 cm (Bredde x Lengde)
220 g/m²

Exner

BLACK	BORDEAUX	BOTTLE GREEN
GRAPHITE	HOT PINK	LEMON GREEN
NAVY	PURPLE	RED
ROYAL BLUE	SAND	SILVER GREY
TERRACOTTA	TOFFEE	TURQUOISE
WHITE	YELLOW	

Forkle med gjennomgående stoffbånd | Fargen svart: egnet til industrivask (75 °C) | Andre farger tåler vask ved 60 °C

Colour	Sizes	1	from 60	from 600
Coloured	100 x 80 cm	233,50	202,40	192,10

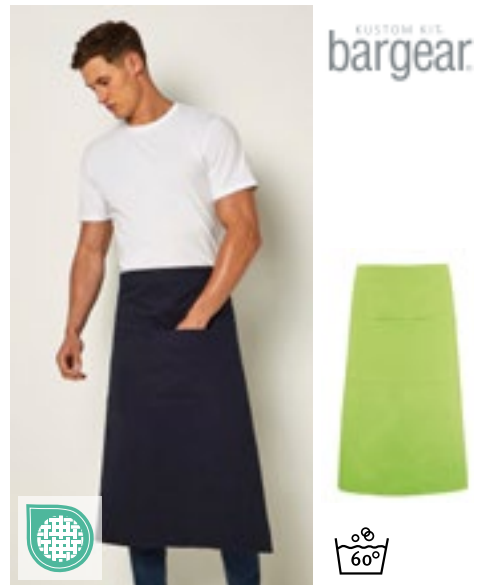

custom kit bargear



K514 | KK514

Long Superwash® 60° Bar Apron Unisex

100% bomull
89 x 79 cm (Bredde x Lengde)
280 g/m²

Bargear

LIME	NAVY	ORANGE
PURPLE	RASPBERRY	RED
ROYAL	TURQUOISE	

Bomull-twill | Faste stoffsnoer i samme materiale | Dobbelt, åpne lommer foran | Superwash 60°

Colour	Sizes	1	from 50	from 500
Coloured	89 x 79 cm	310,80	279,70	265,70

Flere elementer er tilgjengelige online.



X964 | BS5090 **Baker's Apron**
65% polyester / 35% bomull (Natural: 100% bomull)
90 x 50 cm (Bredde x Lengde)
240 g/m² Link Kitchen Wear

BLACK	BORDEAUX	BOTTLE GREEN
BROWN	DARK GREY (CA. P. 431)	KHAKI
MOUSE GREY	NATURAL (CA. P. 7499)	NAVY
ORANGE	PURPLE	RED
ROYAL	TERRACOTTA (CA. P. 4840)	WHITE
YELLOW		

Forsterket ved lastpunkter | Lettstelt | Krympfri | Fargeekte | Kan vaskes ved 60 ° | Binder i samme materiale

Colour	Sizes	1	from 50	from 500
White	90 x 50 cm	186,80	159,40	155,20
Coloured	90 x 50 cm	198,40	169,10	164,90



X964T | BS5090 Z **Baker's Apron With Pocket**
65% polyester / 35% bomull (Natural: 100% bomull)
90 x 50 cm (Bredde x Lengde)
240 g/m² Link Kitchen Wear

BLACK	BORDEAUX	BOTTLE GREEN
BROWN	DARK GREY (CA. P. 431)	MOUSE GREY
NATURAL (CA. P. 7499)	NAVY	ORANGE
RED	ROYAL	SAND
TERRACOTTA (CA. P. 4840)	WHITE	YELLOW

Forsterket ved lastpunkter | Binder i samme materiale | Lettstelt | Krympfri | Fargeekte | Frontlomme (35 x 19 cm) med 2 rom | Kan vaskes ved 60 °

Colour	Sizes	1	from 50	from 500
White	90 x 50 cm	218,50	186,60	181,50
Coloured	90 x 50 cm	231,40	197,40	192,30

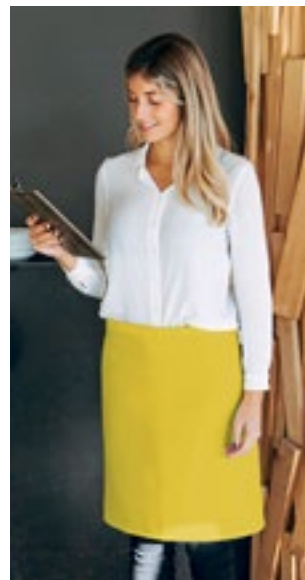

X997 | BS5090EU **Baker's Apron - EU Production**
65% polyester / 35% bomull
90 x 50 cm (Bredde x Lengde)
240 g/m² Link Kitchen Wear

BLACK	BORDEAUX	BOTTLE GREEN
DARK GREY (CA. P. 431)	NAVY	ORANGE (CA. P. 1655)
RED	ROYAL	SAND
WHITE	YELLOW	

Laget i EU | Binder i samme materiale | Vevd i 2/1 twill | Lett å vedlikeholde | Reaktivt farget | Forsterket ved lastpunkter | Ikke trykt, vaskbar ved 60 ° C

Colour	Sizes	1	from 50	from 500
Coloured	90 x 50 cm	244,80	209,00	203,40



X983 | CS3060 **Cocktail Apron**
80% polyester / 20% bomull
60 x 30 cm (Bredde x Lengde)
200 g/m² Link Kitchen Wear

APPLE (CA. P. 360)	AUBERGINE (CA. P. 5115)	BLACK	BOTTLE GREEN (CA. P. 560)
BROWN (CA. P. 476)	BURGUNDY (CA. P. 216)	DARK GREY (CA. P. 431)	EMERALD (CA. P. 341)
FUCHSIA (CA. P. 219)	HOT PINK (CA. P. 241C)	KHAKI (CA. P. 7503)	LEMON (CA. P. 127)
LIGHT BLUE (CA. P. 2708)	LIME (CA. P. 382)	MIDBLUE (CA. P. 2718)	NAVY (CA. P. 2766)
OLIVE (CA. P. 378)	ORANGE (CA. P. 1655)	PALE GREY (SILVER) (CA. P. 428)	PINK (CA. P. 1895)
POSTMAN GREY (CA. P. 7545)	PURPLE (CA. P. 269)	RED (CA. P. 200)	ROYAL (CA. P. 286)
SAGE (CA. P. 5497)	STRAWBERRY RED (CA. P. 186)	SUNFLOWER (CA. P. 136C)	TURQUOISE (CA. P. 312)
WHITE			

Let å vedlikeholde | Krympfri | 2/1 twill (twill weave) | Forsterket ved lastpunkter | Binder i samme materiale | Reaktivt farget | Kan vaskes på opptil 60°C | Frontlomme med 3 rom

Colour	Sizes	1	from 50	from 500
White	60 x 30 cm	138,50	118,20	115,10
Coloured	60 x 30 cm	157,80	134,80	131,20



X984 | PS5070 **Pizza Apron**
80% polyester / 20% bomull (Olive: 100% polyester)
70 x 50 cm (Bredde x Lengde)
200 g/m² Link Kitchen Wear

APPLE (CA. P. 360)	AUBERGINE (CA. P. 5115)	BLACK	BOTTLE GREEN (CA. P. 560)
BROWN (CA. P. 476)	BURGUNDY (CA. P. 216)	DARK GREY (CA. P. 431)	EMERALD (CA. P. 341)
FUCHSIA (CA. P. 219)	HOT PINK (CA. P. 241C)	KHAKI (CA. P. 7503)	LEMON (CA. P. 127)
LIGHT BLUE (CA. P. 2708)	LIME (CA. P. 382)	MIDBLUE (CA. P. 2718)	NAVY (CA. P. 2766)
OLIVE (CA. P. 378)	ORANGE (CA. P. 1655)	PALE GREY (SILVER) (CA. P. 428)	PINK (CA. P. 1895)
POSTMAN GREY (CA. P. 7545)	PURPLE (CA. P. 269)	RED (CA. P. 200)	ROYAL (CA. P. 286)
SAGE (CA. P. 5497)	STRAWBERRY RED (CA. P. 186)	SUNFLOWER (CA. P. 136C)	TURQUOISE (CA. P. 312)
WHITE			

Let å vedlikeholde | Forsterket ved lastpunkter | Binder i samme materiale | Krympfri | 2/1 twill (twill weave) | Reaktivt farget | Kan vaskes på opptil 60°C

Colour	Sizes	1	from 50	from 500
White	70 x 50 cm	135,40	115,30	112,40
Coloured	70 x 50 cm	155,90	133,00	129,60





EXNER
Made mit System



EX1034 | 10349 **Waist Apron 100 x 100 cm**

100% polyester
100 x 100 cm
220 g/m²

BLACK **WHITE**

Med stoffremser i full lengde | 100 x 100 cm



PREMIER

PW141 | PR141 **Colours Mid Length Apron with Pocket**

65% polyester / 35% bomull (Denim Farger:
70% polyester / 30% bomull)
70 x 50 cm (Bredde x Lengde)
195 g/m² (Denim Farben: 265 g/m²) Premier Workwear

BLACK (CA. P. BLACK C) **BLACK DENIM (CA. P. 426C)** **DARK GREY (CA. P. 426C)**
INDIGO (CA. P. 2380C) **NAVY (CA. P. 533C)** **SAGE (CA. P. 5497C)**

Halvlangt forkle | Midtstilt lomme med målene 26 cm x 21 cm (bredde x lengde) | 90 cm stoffbånd | Gjenvunnet polyester

Colour	Sizes	1	from 72	from 720
Black (ca. P. Black C)	70 x 50 cm	172,80	146,50	138,80
Coloured	70 x 50 cm	182,10	155,70	147,50
Denim Colours	70 x 50 cm	196,60	170,20	161,20



CG
WORKWEAR



CGW4111 | 04111-32 **Slit Apron Scanno**

65% polyester / 35% bomull
80 x 100 cm (Lengde x Bredde)
280 g/m² CG Workwear

DENIM

Made in Germany | Slitesterkt denimstoff | Brune dekorsømmer | Splitt i siden | To store lappelommer på siden | 2 kulepennslommer | Binder i samme materiale | Bånd med forsterkninger

Colour	Sizes	1	from 50	from 500
Denim	80 x 100 cm	686,70	592,80	561,90



PW155 | PR155 **Colours Collection 3-Pocket Apron**

65% polyester / 35% bomull (Denim: 70% polyester / 30% bomull)
60 x 33 cm (Bredde x Lengde)
195 g/m² Premier Workwear

AQUA (CA. P. 344C)	BLACK (CA. P. BLACK C)	BLACK DENIM (CA. P. 532C)	BLUE DENIM (CA. P. 2166C)
BOTTLE GREEN (CA. P. 560C)	BROWN (CA. P. 476C)	BURGUNDY (CA. P. 216C)	DARK GREY (CA. P. 431C)
EMERALD (CA. P. 341C)	FUCHSIA (CA. P. 219C)	GREY DENIM (CA. P. COOL GRAY 10C)	HOT PINK (CA. P. 214C)
KHAKI (CA. P. 7503C)	LIME (CA. P. 382C)	NATURAL (CA. P. 1205C)	NAVY (CA. P. 2766C)
OLIVE (CA. P. 378C)	ORANGE (CA. P. 1655C)	PALE GREY (SILVER) (CA. P. 428C)	PINK (CA. P. 1895C)
PURPLE (CA. P. 289C)	RED (CA. P. 200C)	ROYAL (CA. P. 286C)	SAGE (CA. P. 5497C)
SUNFLOWER (CA. P. 136C)	TURQUOISE (CA. P. 312C)	WHITE	

Tre åpne lommer | Kort i snittet | Løkkebånd: 90 cm | Industriell vask: opp til 85 ° C | Kan vaskes ved 60 ° | Twill | WRAP sertifisert

Colour	Sizes	1	from 72	from 720
White, Black	60 x 33 cm	131,90	120,10	115,30
Coloured	60 x 33 cm	150,40	137,20	131,90
Denim Colours	60 x 33 cm	162,30	149,10	143,00



PW151 | PR151 **Colours Collection Mid Length Apron**

65% polyester / 35% bomull
70 x 50 cm (Bredde x Lengde)
195 g/m² Premier Workwear

APPLE (CA. P. 360C)	AQUA (CA. P. 344C)	AUBERGINE (CA. P. 5115C)	BLACK (CA. P. BLACK C)
BOTTLE GREEN (CA. P. 560C)	BROWN (CA. P. 476C)	BURGUNDY (CA. P. 216C)	CHESTNUT (CA. P. 7525C)
DARK GREY (CA. P. 431C)	EMERALD (CA. P. 341C)	FUCHSIA (CA. P. 219C)	HOT PINK (CA. P. 214C)
KHAKI (CA. P. 7503C)	LIME (CA. P. 382C)	MARINE BLUE (CA. P. 281C)	MOCHA (CA. P. 7505C)
NATURAL (CA. P. 1205C)	NAVY (CA. P. 2766C)	OASIS GREEN (CA. P. 371C)	OLIVE (CA. P. 378C)
ORANGE (CA. P. 1655C)	PINK (CA. P. 1895C)	PURPLE (CA. P. 269C)	RED (CA. P. 200C)
RICH VIOLET (CA. P. 2587C)	ROYAL (CA. P. 286C)	SAGE (CA. P. 5497C)	SAPPHIRE (CA. P. 300C)
SILVER (CA. P. 428C)	STEEL (CA. P. 7545C)	STRAWBERRY RED (CA. P. 186C)	SUNFLOWER (CA. P. 136C)
TEAL (CA. P. 3155C)	TERRACOTTA (CA. P. 159C)	TURQUOISE (CA. P. 312C)	WHITE

Klassisk Premier forkle i 40 farger | 90 cm løkkebånd | Kan vaskes ved 60 ° | Bomullskvilling (hev av vev) | WRAP sertifisert

Colour	Sizes	1	from 72	from 720
White, Black	70 x 50 cm	151,70	139,90	134,30
Coloured	70 x 50 cm	161,00	149,10	143,00

Flere elementer er tilgjengelige online.

GASTRONOMI (FORSTYKKER, BISTRO-FORKLÆR)

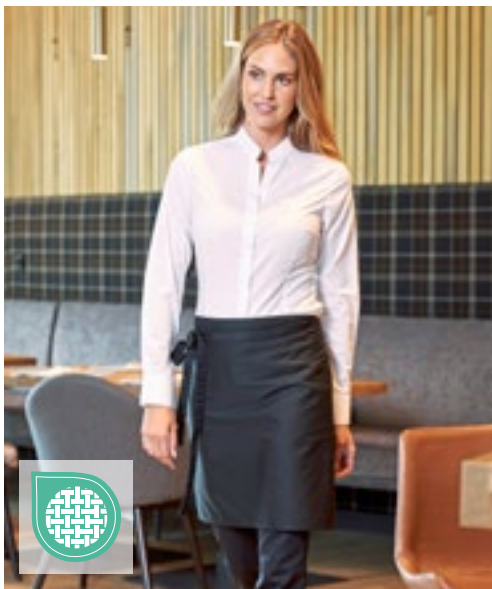

CGW123 | 00123-01 **Bistro Apron Roma 50 x 78 cm**

65% polyester / 35% bomull
50 x 78 cm (Lengde x Bredde)
215 g/m²

CG Workwear

BLACK	BUGATTI	CAMEL	CHERRY
CHOCOLATE	CURRY	DARK BLUE	ELEFANT
GRIFFIN	KHAKI	LAVA	LEAF
MAGENTA	NAVY	PUMPKIN	RAVEN
RED	REGENCY RED	SAND	SUNSHINE
TAUPE	TOFFEE	TURQUOISE	WHITE

Made in Germany | Forsterket med søm på båndene | Dobbelt farget | Rynkefri og lettstelt | Reaktiv farging | Tippet bånd (Ryggsekkbånd?) | Sikkerhetssøm | Fargeekte | Passende for industriell vaskings- og etterbehandlingsprosedyrer | Kan vaskes i opptil 95°C

Colour	Sizes	1	from 50	from 500
Coloured	50 x 78 cm	337,40	291,30	276,20



CGW1262 | 01262-01 **Bistro Apron Roma Bag 50 x 78 cm**

65% polyester / 35% bomull
50 x 78 cm (Lengde x Bredde)
215 g/m²

CG Workwear

BLACK	BOTTLE GREEN	BUGATTI	CAMEL
CHERRY	CHOCOLATE	COPPER	CURRY
DARK BLUE	ELEFANT	GRIFFIN	KHAKI
LAVA	LEAF	MAGENTA	NAVY
PUMPKIN	RAVEN	RED	REGENCY RED
SAND	SUNSHINE	TAUPE	TOFFEE
TURQUOISE	WHITE		

Made in Germany | Farget Indanthrone | Jernkaldt med feil side ut | Fargeekte | Rynkefri | Tåler industriell vask | Klar til individuell tilpassing | Bistروفorkle med påsatt lomme (20 x 39 cm) | Kan vaskes på opptil 95°C

Colour	Sizes	1	from 50	from 500
Coloured	50 x 78 cm	472,00	407,30	386,20



CGW122 | 00122-01 **Bistro Apron Roma 80**

65% polyester / 35% bomull
80 x 100 cm (Lengde x Bredde)
215 g/m²

CG Workwear

BLACK	BOTTLE GREEN	BUGATTI	CAMEL
CHERRY	CHOCOLATE	COPPER	CURRY
DARK BLUE	ELEFANT	GRIFFIN	KHAKI
LAVA	LEAF	MAGENTA	NAVY
PUMPKIN	RAVEN	RED	REGENCY RED
SAND	SUNSHINE	TAUPE	TOFFEE
TURQUOISE	WHITE		

Made in Germany | Dobbelt farget | Reaktiv farging | Tippet bånd (Ryggsekkbånd?) | Fargeekte | Forsterket med søm på båndene | Sikkerhetssøm | Rynkefri og lettstelt | Passende for industriell vaskings- og etterbehandlingsprosedyrer | Kan vaskes i opptil 95°C | Waitor Bag Napoli (CGW160) medfølger ikke

Colour	Sizes	1	from 50	from 500
Coloured	80 x 100 cm	413,70	357,00	338,50



CGW1260 | 01260-01 **Bistro Apron Roma Bag 100 x 100 cm**

65% polyester / 35% bomull
100 x 100 cm
215 g/m²

CG Workwear

BLACK	BOTTLE GREEN	BUGATTI	CAMEL
CHERRY	CHOCOLATE	COPPER	CURRY
DARK BLUE	ELEFANT	GRIFFIN	KHAKI
LAVA	LEAF	MAGENTA	NAVY
PUMPKIN	RAVEN	RED	REGENCY RED
SAND	SUNSHINE	TAUPE	TOFFEE
TURQUOISE	WHITE		

Made in Germany | Farget Indanthrone | Jernkaldt med feil side ut | Fargeekte | Rynkefri | Tåler industriell vask | Klar til individuell tilpassing | Bistروفorkle med påsatt lomme (20 x 39 cm) | Kan vaskes på opptil 95°C

Colour	Sizes	1	from 50	from 500
Coloured	100 x 100 cm	610,20	526,60	499,10



CGW121 | 00121-01 **Bistro Apron Roma 100 x 100 cm**

65% polyester / 35% bomull
100 x 100 cm
215 g/m²

CG Workwear

BLACK	BOTTLE GREEN	BUGATTI	CARAMEL
CHERRY	CHOCOLATE	COPPER	CURRY
DARK BLUE	ELEFANT	GRIFFIN	KHAKI
LAVA	LEAF	MAGENTA	NAVY
PUMPKIN	RAVEN	RED	REGENCY RED
SAND	SUNSHINE	TAUPE	TOFFEE
TURQUOISE	WHITE		

Made in Germany | Dobbelt farget | Reaktiv farging | Tippet bånd (Ryggsekkbånd?) | Fargeekte | Forsterket med søm på båndene | Sikkerhetssøm | Rynkefri og lettstelt | Passende for industriell vaskings- og etterbehandlingsprosedyrer | Kan vaskes i opptil 95°C | Waitor Bag Napoli (CGW160) medfølger ikke

Colour	Sizes	1	from 50	from 500
Coloured	100 x 100 cm	476,50	411,30	389,90



CGW1261 | 01261-01 **Bistro Apron Roma Bag 80 x 100 cm**

65% polyester / 35% bomull
80 x 100 cm (Lengde x Bredde)
215 g/m²

CG Workwear

BLACK	BOTTLE GREEN	BUGATTI	CARAMEL
CHERRY	CHOCOLATE	COPPER	CURRY
DARK BLUE	ELEFANT	GRIFFIN	KHAKI
LAVA	LEAF	MAGENTA	NAVY
PUMPKIN	RAVEN	RED	REGENCY RED
SAND	SUNSHINE	TAUPE	TOFFEE
TURQUOISE	WHITE		

Made in Germany | Farget Indanthrone | Jernkaldt med feil side ut | Fargeekte | Rynkefri | Tåler industriell vask | Klar til individuell tilpassning | Bistروفorkle med påsatt lomme (20 x 39 cm) | Kan vaskes på opptil 95°C

Colour	Sizes	1	from 50	from 500
Coloured	80 x 100 cm	542,40	468,00	443,70



CGW0122 | 00122-44 **Bistro Apron Roma 80 GreeNature**

65% polyester / 35% bomull
80 x 100 cm (Lengde x Bredde)
215 g/m²

CG Workwear

BLACK	CHERRY	COOL GREY
GRIFFIN	NAVY	RAVEN

Polyester av gjenvunne PET-flasker / økologisk bomull | Made in Germany | Dobbelt farget | Reaktiv farging | Tippet bånd (Ryggsekkbånd?) | Fargeekte | Forsterket med søm på båndene | Sikkerhetssøm | Rynkefri og lettstelt | Passende for industriell vaskings- og etterbehandlingsprosedyrer | Kan vaskes i opptil 95°C

Colour	Sizes	1	from 50	from 500
Coloured	80 x 100 cm	456,10	393,60	373,10



CGW1271 | 01271-36 **Bistro Apron Macerata**

65% polyester / 35% bomull
80 x 100 cm (Lengde x Bredde)
215 g/m²

CG Workwear

BLUE MELANGE	GREEN MELANGE	GREY MELANGE
--------------	---------------	--------------

Elegant gråmelert utseende | Dobbelt brystlomme | Binder i samme materiale | Vaskbar ved 95 °C og egnet for industrivask

Colour	Sizes	1	from 50	from 500
Coloured	80 x 100 cm	634,50	547,40	519,20



CGW1272 | 01272-36 **Bistro Apron Vernazza**

65% polyester / 35% bomull
50 x 78 cm (Lengde x Bredde)
215 g/m²

CG Workwear

BLUE MELANGE	GREEN MELANGE	GREY MELANGE
--------------	---------------	--------------

Elegant gråmelert utseende | Dobbelt brystlomme | Binder i samme materiale | Vaskbar ved 95 °C og egnet for industrivask

Colour	Sizes	1	from 50	from 500
Coloured	50 x 78 cm	591,70	510,70	484,10

Flere elementer er tilgjengelige online.



CGW4122 | 04122-32 **Bistro Apron Oricola**

65% polyester / 35% bomull
80 x 100 cm (Lengde x Bredde)
280 g/m²

DENIM

Made in Germany | Slitesterkt denimstoff | Brune dekorsømmer | To store lappelommer på siden | 2 kulepennslommer | Binder i samme materiale | Fors-terket med søm på båndene



CGW128 | 00128-01 **Bistro Apron Pizzone Classic**

65% polyester / 35% bomull
80 x 71 cm (Lengde x Bredde)
215 g/m²

BLACK	BUGATTI	CHERRY
CHOCOLATE	DARK BLUE	ELEFANT
GRIFFIN	KHAKI	LAVA
LEAF	MARINE	PALE GREY
RAVEN	RED	REGENCY RED
SAND	SUNSHINE	TAUPE
TOFFEE	WHITE	

Bistro-forkle med 2 maljer | Stroppene kan byttes ut med trykknapper (stropper er ikke inkludert i leveransen. Stroppe-settet finner du under artikkelnr. CGW42128) | Fin blandet tekstil | Rynkefri | Holdbar | Kan vaskes i opptil 95°C | Passende for industriell vaskings- og etterbehandlingsprosedyrer



CGW128J | 00128-32 **Bistro Apron Pizzone Jeans**

65% polyester / 35% bomull
80 x 71 cm (Lengde x Bredde)
280 g/m²

DENIM

Bistro-forkle med 2 maljer | Stroppene kan byttes ut med trykknapper (stropper er ikke inkludert i leveransen. Stroppe-settet finner du under artikkelnr. CGW42128) | Holdbar | Kan vaskes i opptil 95°C | Passende for industriell vaskings- og etterbehandlingsprosedyrer

Colour	Sizes	1	from 50	from 500
Denim	80 x 100 cm	639,50	551,90	523,10

Colour	Sizes	1	from 50	from 500
Coloured	80 x 71 cm	384,40	331,90	314,50

Colour	Sizes	1	from 50	from 500
Denim	80 x 71 cm	502,60	433,70	411,00



CGW128M | 00128-14 **Bistro Apron Pizzone Melange**

50% bomull / 50% polyester
80 x 71 cm (Lengde x Bredde)
140 g/m²

BLUE BROWN DARK GREY LIGHT GREY

Bistro-forkle med 2 maljer | Stroppene kan byttes ut med trykknapper (stropper er ikke inkludert i leveransen. Stroppe-settet finner du under artikkelnr. CGW42128) | Spesielt lett stoff | Elegant, spettet stoff | Holdbar | Kan vaskes i opptil 95°C | Passende for industriell vaskings- og etterbehandlingsprosedyrer

Colour	Sizes	1	from 50	from 500
Coloured	80 x 71 cm	475,70	410,50	389,10



CGW42128 | 42128-01/14/32 **Pizzone Classic Strap Set**

65% polyester / 35% bomull (Melange: 50% bomull / 50% polyester)
130 x 2,5 cm

BLACK	BLUE MELANGE	BROWN MELANGE	BUGATTI
CHERRY	CHOCOLATE	DARK BLUE	DARK GREY MELANGE
DENIM	ELEFANT	GRIFFIN	KHAKI
LAVA	LEAF	LIGHT GREY MELANGE	MARINE
PALE GREY	RAVEN	RED	REGENCY RED
SAND	SUNSHINE	TAUPE	TOFFEE
WHITE			

To stropper for bistro-forklær, hver av dem er 130 cm lang og 2,5 cm bred | Med trykknapp for å feste til maljen på forkleet | Fin blandet tekstil | Rynkefri | Holdbar | Kan vaskes i opptil 95°C | Passende for industriell vaskings- og etterbehandlingsprosedyrer

Colour	Sizes	1	from 25	from 250
Classic Colours	130 cm	183,90	158,60	150,40
Melange Colours	130 cm	219,80	189,70	180,00
Denim	130 cm	230,90	199,20	188,90



EXNER
Mode mit System



EX1024 | 10249

Waist Apron 100 x 80 cm

100% polyester
100 x 80 cm (Bredde x Lengde)
220 g/m²

Exner

BLACK WHITE

Med stoffremser i full lengde | 100 x 80 cm

Colour	Sizes	1	from 80	from 800
Coloured	100 x 80 cm	172,60	149,60	142,00



EXNER
Mode mit System



EX117 | 117

Apron XXL 130 x 100 cm

65% polyester / 35% bomull (Black Pinstripe, White: 100% bomull)
130 x 100 cm (Bredde x Lengde)
220 g/m²

Exner

BLACK	BLACK PINSTRIPE	BORDEAUX
BOTTLE GREEN	NAVY	RED
SILVER GREY	TERRACOTTA	TOFFEE
WHITE	YELLOW	

Forkle med gjennomgående stoffbånd | Ekstra bredt, lukket hele veien rundt | Fargen svart: egnet til industrivask (75 °C) | Andre farger tåler vask ved 60 °C

Colour	Sizes	1	from 40	from 400
Coloured	130 x 100 cm	363,30	314,70	298,90
Black Pinstripe	130 x 100 cm	567,70	492,00	467,20

Colour	Sizes	1	from 75	from 750
White	100 x 75 cm	191,60	167,30	156,20
Coloured	100 x 75 cm	219,50	191,80	179,20



EXNER
Mode mit System



EX103 | 10320

Apron 100 x 100 cm

65% polyester / 35% bomull
100 x 100 cm
220 g/m²

Exner

BLACK	BORDEAUX	BOTTLE GREEN
GRAPHITE	HOT PINK	LEMON GREEN
NAVY	PURPLE	RED
ROYAL BLUE	SAND	SILVER GREY
TERRACOTTA	TOFFEE	TURQUOISE
WHITE	YELLOW	

Forkle med gjennomgående stoffbånd | Fargen svart: egnet til industrivask (75 °C) | Andre farger tåler vask ved 60 °C

Colour	Sizes	1	from 40	from 400
Coloured	100 x 100 cm	322,70	279,70	265,40

Colour	Sizes	1	from 75	from 750
White	70 x 70 cm	193,70	169,10	158,10
Coloured	70 x 70 cm	220,30	192,60	180,00



KARLOWSKY



KY005 | BSS 3

Bistro Apron Ibiza

65% polyester / 35% bomull
110 x 90 cm (Bredde x Lengde)
215 g/m²

Karlowsky

ANTHRACITE (CA. P. 7540C)	BLACK (CA. P. 419C)	BORDEAUX (CA. P. 209C)
LIGHT BROWN (CA. P. 438C)	NAVY (CA. P. 533C)	RED (CA. P. 186C)
SAND (CA. P. 7529C)	WHITE	

Twillvev, 215 g/m² | Fine detaljer, krympede, farger raskt, enkle å vedlikeholde | Bistروفorkle med kontinuerlige stoffbånd med forsterkede belastningspunkter | Tåler industriell vask | Kan vaskes i opptil 95°C



KARLOWSKY



KY011 | BBSS1

Bistro Apron Basic

65% polyester / 35% bomull
100 x 75 cm (Bredde x Lengde)
215 g/m²

Karlowsky

ANTHRACITE (CA. P. 7540C)	AUBERGINE (CA. P. 5185C)	BASALT GREY (CA. P. 4276C)
BLACK (CA. P. 419C)	BLUE (CA. P. 7686C)	BORDEAUX (CA. P. 209C)
CAMEL (CA. P. 7504C)	FOREST GREEN (CA. P. 554C)	LIGHT BROWN (CA. P. 438C)
LIME (CA. P. 2303C)	MOSS GREEN (CA. P. 7764C)	MUSTARD (CA. P. 146C)
NAVY (CA. P. 533C)	PINE GREEN (CA. P. 4189C)	PINK (CA. P. 7636C)
RASPBERRY (CA. P. 4059C)	RED (CA. P. 186C)	SAND (CA. P. 7529C)
SUN YELLOW (CA. P. 127C)	TURQUOISE (CA. P. 639C)	WHITE

Twillvev, 215 g/m² | Bistروفorkle med kontinuerlige stoffbånd med forsterkede belastningspunkter | Kan vaskes på 60 °C

Colour	Sizes	1	from 75	from 750
White	100 x 75 cm	191,60	167,30	156,20
Coloured	100 x 75 cm	219,50	191,80	179,20



KARLOWSKY



KY112 | BBSS 3

Bistro Apron Basic With Pocket

65% polyester / 35% bomull
70 x 70 cm (Bredde x Lengde)
215 g/m²

Karlowsky

ANTHRACITE (CA. P. 7540C)	BLACK (CA. P. 419C)	BORDEAUX (CA. P. 209C)
NAVY (CA. P. 533C)	RED (CA. P. 186C)	WHITE

Twillvev, 215 g/m² | Binder i samme materiale | Forsterknings søm på forklebåndene gir ekstra holdbarhet | Dekket lomme med 2 rom (40 x 20 cm) | Kan vaskes på opptil 60 °C

Colour	Sizes	1	from 75	from 750
White	70 x 70 cm	193,70	169,10	158,10
Coloured	70 x 70 cm	220,30	192,60	180,00

Flere elementer er tilgjengelige online.

GASTRONOMI (FORSTYKKER, BISTRO-FORKLÆR)



L995 | 88020 **Medium Apron Greenwich**

65% polyester / 35% bomull
90 x 65 cm (Bredde x Lengde)
 240 g/m² SOL'S

BOTTLE GREEN	BURGUNDY	CHOCOLATE
DARK GREY (SOLID)	DARK PURPLE	DEEP BLACK
NAVY	RED	ROPE
WHITE		

Frontlomme med 2 rom



EX1004 | 10049 **Waist Apron 80 x 45 cm**

100% polyester
80 x 45 cm (Bredde x Lengde)
 220 g/m² Exner

BLACK	WHITE
-------	-------

Med stoffremser i full lengde | 80 x 45 cm



EX1014 | 1014910/1014920 **Waist Apron 90 x 60 cm**

100% polyester
90 x 60 cm (Bredde x Lengde)
 220 g/m² Exner

BLACK	WHITE
-------	-------

Med stoffremser i full lengde | 90 x 60 cm

Colour	Sizes	1	from 50	from 500
Coloured	90 x 65 cm	131,90	111,90	104,50

Colour	Sizes	1	from 100	from 1000
Coloured	80 x 45 cm	101,60	87,90	83,40

Colour	Sizes	1	from 80	from 800
Coloured	90 x 60 cm	119,80	103,70	98,40



PW158 | PR158 **Colours Collection Bar Apron**

65% polyester / 35% bomull
90 x 80 cm (Bredde x Lengde)
 195 g/m² Premier Workwear

AQUA (CA. P. 344C)	BLACK (CA. P. BLACK C)	BOTTLE GREEN (CA. P. 560C)	BROWN (CA. P. 476C)
BURGUNDY (CA. P. 216C)	DARK GREY (CA. P. 431C)	EMERALD (CA. P. 341C)	FUCHSIA (CA. P. 219C)
HOT PINK (CA. P. 214C)	KHAKI (CA. P. 7503C)	LIME (CA. P. 382C)	NATURAL (CA. P. 1205C)
NAVY (CA. P. 2766C)	OLIVE (CA. P. 7763C)	ORANGE (CA. P. 1655C)	PALE GREY (SILVER) (CA. P. 428C)
PINK (CA. P. 1895C)	PURPLE (CA. P. 269C)	RED (CA. P. 200C)	ROYAL (CA. P. 286C)
SAGE (CA. P. 5497C)	SUNFLOWER (CA. P. 136C)	TURQUOISE (CA. P. 312C)	WHITE

Lettstelt | Enkelomme kombinert med pennelomme | Løkkebånd: 90 cm | Industriell vask: opp til 85 ° C | Kan vaskes ved 60 ° | Twill | Størrelse på lommen: 26 x 21 cm (bredde x høyde) | WRAP sertifisert

Colour	Sizes	1	from 72	from 720
White, Black	90 x 80 cm	176,80	163,60	157,30
Coloured	90 x 80 cm	190,00	174,20	167,30



X985 | TS8090 **Terras Apron**

80% polyester / 20% bomull
90 x 80 cm (Bredde x Lengde)
 200 g/m² Link Kitchen Wear

APPLE (CA. P. 360)	AUBERGINE (CA. P. 5115)	BLACK	BOTTLE GREEN (CA. P. 560)
BROWN (CA. P. 476)	BURGUNDY (CA. P. 216)	DARK GREY (CA. P. 431)	EMERALD (CA. P. 341)
FUCHSIA (CA. P. 219)	HOT PINK (CA. P. 241C)	KHAKI (CA. P. 7503)	LEMON (CA. P. 127)
LIGHT BLUE (CA. P. 2708)	LIME (CA. P. 382)	MIDBLUE (CA. P. 2718)	NAVY (CA. P. 2766)
OLIVE (CA. P. 378)	ORANGE (CA. P. 1655)	PALE GREY (SILVER) (CA. P. 428)	PINK (CA. P. 1895)
POSTMAN GREY (CA. P. 7545)	PURPLE (CA. P. 269)	RED (CA. P. 200)	ROYAL (CA. P. 286)
SAGE (CA. P. 5497)	STRAWBERRY RED (CA. P. 186)	SUNFLOWER (CA. P. 136C)	TURQUOISE (CA. P. 312)
WHITE			

Lett å vedlikeholde | Forsterket ved lastpunkter | Binder i samme materiale | Krympefri | 2/1 twill (twill weave) | Kan vaskes i opptil 60°C | Reaktiv farget | Med frontlomme ca. 20 x 25 cm (LxB)

Colour	Sizes	1	from 50	from 500
White, Black	90 x 80 cm	187,60	160,20	155,90
Coloured	90 x 80 cm	199,50	170,20	166,00



EXNER
Mode mit System

EX134 | 13417

Jeans-Waist Apron 2-Colours 80 x 45 cm

100% bomull
80 x 45 cm (Bredde x Lengde)
290 g/m²

NAVY/LIGHT BLUE

Forkle med kontinuerlige stoffremser | Påsatt lomme med 3 rom i kontrastfarge | Lomme ca. 80 x 20 cm (BxH) | Exner-merkelapp ved sømmen | Vaskes ved maks. 30 °C

Colour	Sizes	1	from 50	from 500
Navy/Light Blue	80 x 45 cm	282,00	244,60	232,20



LINK
KITCHEN WEAR

EASY CARE
60°

X1000 | KS70120

Cook's Apron XL

65% polyester / 35% bomull (Natural: 100% bomull)
70 x 120 cm (Lengde x Bredde)
240 g/m²

Link Kitchen Wear

BLACK	BOTTLE GREEN (CA. P. 560)	BROWN (CA. P. 476)
BURGUNDY (CA. P. 216)	DARK GREY (CA. P. 431)	MOUSE GREY
NATURAL (CA. P. 7499)	NAVY (CA. P. 2766)	ORANGE (CA. P. 1655)
RED (CA. P. 200)	ROYAL (CA. P. 286)	SAND
TERRACOTTA (CA. P. 4840)	WHITE	YELLOW

Vevd i 2/1 twill | Forsterkede stresspøeng på snøringen | Med kontinuerlig snøre i forklestoff | Lettstelt | Reaktiv farget | Uten trykk, kan vaskes på 60 grader | 240 g/m²

Colour	Sizes	1	from 50	from 500
White	70 x 120 cm	260,70	222,40	216,60
Coloured	70 x 120 cm	275,70	235,30	229,30



LINK
KITCHEN WEAR

EASY CARE
60°

X961T | FS100120 Z

Bistro Apron XL With Front Pocket

65% polyester / 35% bomull (Natural: 100% bomull)
120 x 100 cm (Bredde x Lengde)
240 g/m²

Link Kitchen Wear

BLACK	BORDEAUX	BOTTLE GREEN
BROWN	KHAKI	MOUSE GREY
NATURAL (CA. P. 7499)	NAVY	ORANGE
RED	ROYAL	TERRACOTTA (CA. P. 4840)
WHITE	YELLOW	

Klassisk forkle, likt X968T, men bredere (120 cm) | Frontlomme (35 x 19 cm) | Forsterket på alle stresspunkter | Lettstelt | Krypdefri | Fargeekte | Binder i samme materiale | Kan vaskes ved 60 °

Colour	Sizes	1	from 50	from 500
White	120 x 100 cm	316,60	270,20	263,00
Coloured	120 x 100 cm	336,40	287,00	279,70



LINK
KITCHEN WEAR

EASY CARE
60°

X1000T | KS70120Z

Cook's Apron With Pocket

65% polyester / 35% bomull
70 x 120 cm (Lengde x Bredde)
240 g/m²

Link Kitchen Wear

BLACK	BORDEAUX	NAVY
BROWN	KHAKI	MOUSE GREY
NATURAL (CA. P. 7499)	NAVY	ORANGE
RED	ROYAL	WHITE
YELLOW		

Kokkeforkle med ekstra stor lomme | Vevd i 2/1 twill | Forsterkede stresspøeng på snøringen | Med kontinuerlig snøre i forklestoff | Lettstelt | Reaktiv farget | Uten trykk, kan vaskes på 60 grader

Colour	Sizes	1	from 50	from 500
White	70 x 120 cm	282,00	240,60	234,30
Coloured	70 x 120 cm	300,20	256,20	249,30



LINK
KITCHEN WEAR

EASY CARE
60°

X961 | FS100120

Bistro Apron XL

65% polyester / 35% bomull (Natural: 100% bomull)
120 x 100 cm (Bredde x Lengde)
240 g/m²

Link Kitchen Wear

BLACK	BORDEAUX	BOTTLE GREEN
BROWN	KHAKI	MOUSE GREY
NATURAL (CA. P. 7499)	NAVY	ORANGE
RED	ROYAL	WHITE
YELLOW		

Klassisk forkle, likt X968, men bredere (120 cm) | Krypdefri | Lettstelt | Fargeekte | Forsterket av bånd | Binder i samme materiale | Kan vaskes ved 60 °

Colour	Sizes	1	from 50	from 500
White	120 x 100 cm	311,30	265,70	258,80
Coloured	120 x 100 cm	329,30	281,00	273,90



LINK
KITCHEN WEAR

EASY CARE
60°

X968 | FS100100

Bistro Apron

65% polyester / 35% bomull (Natural: 100% bomull)
100 x 100 cm
240 g/m²

Link Kitchen Wear

BLACK	BORDEAUX	BOTTLE GREEN
BROWN	DARK GREY (CA. P. 431)	KHAKI
MOUSE GREY	NATURAL (CA. P. 7499)	NAVY
ORANGE	PURPLE	RED
ROYAL	WHITE	YELLOW

Forsterket ved lastpunkter | Lettstelt | Krypdefri | Fargeekte | Kan vaskes ved 60 ° | Binder i samme materiale

Colour	Sizes	1	from 50	from 500
White, Natural	100 x 100 cm	257,20	219,50	213,70
Coloured	100 x 100 cm	269,10	229,80	223,70



X962 | FS100100SP **Bistro Apron With Split**

65% polyester / 35% bomull (Natural: 100% bomull)
100 x 100 cm
240 g/m²

Link Kitchen Wear

BLACK	BORDEAUX	BOTTLE GREEN
BROWN	DARK GREY (CA. P. 431)	KHAKI
MOUSE GREY	NATURAL (CA. P. 7499)	NAVY
ORANGE	PURPLE	RED
ROYAL	TERRACOTTA (CA. P. 4840)	WHITE
YELLOW		

Forsterket ved lastpunkter | Reaktiv farget og sanforisert | Lettstelt | Krympfri | Fargeekte | Lang spalte foran | Binder i samme materiale | Kan vaskes ved 60 °

Colour	Sizes	1	from 50	from 500
White	100 x 100 cm	261,50	223,00	217,20
Coloured	100 x 100 cm	276,50	236,10	229,80



X962T | FS100100SP Z **Bistro Apron With Split And Front Pocket**

65% polyester / 35% bomull (Natural: 100% bomull)
100 x 100 cm
240 g/m²

Link Kitchen Wear

BLACK	BORDEAUX	BOTTLE GREEN
BROWN	DARK GREY (CA. P. 431)	KHAKI
MOUSE GREY	NATURAL (CA. P. 7499)	NAVY
ORANGE	RED	ROYAL
TERRACOTTA (CA. P. 4840)	WHITE	YELLOW

Lang spalte foran | Lettstelt | Frontlomme (35 x 19 cm) med 2 rom | Krympfri | Fargeekte | Forsterket ved lastpunkter | Kan vaskes ved 60 ° | Binder i samme materiale

Colour	Sizes	1	from 50	from 500
White	100 x 100 cm	296,80	253,30	246,70
Coloured	100 x 100 cm	314,50	268,30	261,50



X992 | FS100100SPJNS **Jeans Bistro Apron With Split**

80% bomull / 20% polyester
100 x 100 cm
300 g/m²

Link Kitchen Wear

BLACK	DENIM
-------	-------

Overlappende spor | Forsterket ved lastpunkter | Binder i samme materiale | Vevd i 2/1 twill | Lett å vedlikeholde | Reaktivt farget | Ikke trykt, vaskbar ved 60 ° C | Frontlomme delt i to lommer

Colour	Sizes	1	from 50	from 500
Coloured	100 x 100 cm	294,40	251,20	244,60



X968T | FS100100 Z **Bistro Apron With Front Pocket**

65% polyester / 35% bomull (Natural: 100% bomull)
100 x 100 cm
240 g/m²

Link Kitchen Wear

BLACK	BORDEAUX	BOTTLE GREEN
BROWN	DARK GREY (CA. P. 431)	KHAKI
MOUSE GREY	NATURAL (CA. P. 7499)	NAVY
ORANGE	RED	ROYAL
TERRACOTTA (CA. P. 4840)	WHITE	YELLOW

Samsvarer med X968 | Frontlomme (35 x 19 cm) med 2 rom | Krympfri | Fargeekte | Forsterket ved lastpunkter | Lettstelt | Kan vaskes ved 60 ° | Binder i samme materiale

Colour	Sizes	1	from 50	from 500
White, Natural	100 x 100 cm	279,40	238,50	232,40
Coloured	100 x 100 cm	296,80	253,30	246,70



X973 | FS100100PES **Bistro Apron Sublimation**

100% polyester
100 x 100 cm
240 g/m²

Link Kitchen Wear

WHITE

Forsterket ved lastpunkter | God kvalitet | Med sublimasjonstrykk - Kan vaskes ved 60 ° C | Binder i samme materiale | 2/1 twill (twill weave)

Colour	Sizes	1	from 50	from 500
White	100 x 100 cm	195,00	166,50	162,00



X970 | KS70100 **Cook's Apron**

65% polyester / 35% bomull (Natural: 100% bomull)
100 x 70 cm (Bredde x Lengde)
240 g/m²

Link Kitchen Wear

BLACK	BORDEAUX	BOTTLE GREEN
BROWN	DARK GREY (CA. P. 431)	MOUSE GREY
NATURAL (CA. P. 7499)	NAVY	ORANGE
RED	ROYAL	SAND
WHITE	YELLOW	

Forsterket ved lastpunkter | Binder i samme materiale | Lettstelt | Krympfri | Reaktivt farget | Kortversjon av X968 | Kan vaskes ved 60 °

Colour	Sizes	1	from 50	from 500
White	100 x 70 cm	216,40	184,70	180,00
Coloured	100 x 70 cm	226,40	193,10	188,10



BEST SELLER



X970T | KS70100Z **Cook's Apron With Pocket**

65% polyester / 35% bomull (Natural: 100% bomull)
100 x 70 cm (Bredde x Lengde)
 240 g/m²

Link Kitchen Wear

BLACK	BORDEAUX	BOTTLE GREEN
BROWN	DARK GREY (CA. P. 431)	MOUSE GREY
NATURAL (CA. P. 7499)	NAVY	ORANGE
RED	ROYAL	SAND
TERRACOTTA (CA. P. 4840)	WHITE	YELLOW

Forkle med lomme | Lomme, ca. 35 x 19 cm i to rom | Forsterket ved lastpunkter | Vevd i 2/1 twill | Lettstelt stoff | Krympefri | Reaktiv farget | Stropp i én del av samme materiale som forkleet | Uten trykk, kan vaskes på 60 grader

Colour	Sizes	1	from 50	from 500
White	100 x 70 cm	252,20	215,30	209,80
Coloured	100 x 70 cm	269,60	230,10	224,00



X989 | KS70100JNS **Jeans Cook's Apron**

80% bomull / 20% polyester
100 x 70 cm (Bredde x Lengde)
 300 g/m²

Link Kitchen Wear

BLACK	DENIM
-------	-------

Vevd i 2/1 twill | Forsterket ved lastpunkter | Binder i samme materiale | Lett å vedlikeholde | Reaktiv farget | Ikke trykt, vaskbar ved 60 ° C

Colour	Sizes	1	from 50	from 500
Coloured	100 x 70 cm	273,30	233,20	227,20



X995 | FS100100EU **Bistro Apron - EU Production**

65% polyester / 35% bomull
100 x 100 cm
 240 g/m²

Link Kitchen Wear

BLACK	BORDEAUX	BOTTLE GREEN
DARK GREY (CA. P. 431)	NAVY	ORANGE (CA. P. 1655)
RED	ROYAL	SAND
WHITE	YELLOW	

Laget i EU | Binder i samme materiale | Vevd i 2/1 twill | Lett å vedlikeholde | Reaktiv farget | Forsterket ved lastpunkter | Ikke trykt, vaskbar ved 60 ° C

Colour	Sizes	1	from 50	from 500
Coloured	100 x 100 cm	313,40	267,30	260,40



X996 | KS70100EU **Cook's Apron - EU Production**

65% polyester / 35% bomull
100 x 70 cm (Bredde x Lengde)
 240 g/m²

Link Kitchen Wear

BLACK	BORDEAUX	BOTTLE GREEN
DARK GREY (CA. P. 431)	NAVY	ORANGE (CA. P. 1655)
RED	ROYAL	SAND
WHITE	YELLOW	

Laget i EU | Binder i samme materiale | Vevd i 2/1 twill | Lett å vedlikeholde | Reaktiv farget | Forsterket ved lastpunkter | Ikke trykt, vaskbar ved 60 ° C

Colour	Sizes	1	from 50	from 500
Coloured	100 x 70 cm	265,40	226,60	220,60



X975 | KS70100PES **Cook's Apron Sublimation**

100% polyester
100 x 70 cm (Bredde x Lengde)
 240 g/m²

Link Kitchen Wear

WHITE

Forsterket ved lastpunkter | God kvalitet | Med sublimasjonstrykk - Kan vaskes ved 60 ° C | Binder i samme materiale | 2/1 twill (twill weave)

Colour	Sizes	1	from 50	from 500
White	100 x 70 cm	172,00	146,70	143,00



X976 | BS5090PES **Baker's Apron Sublimation**

100% polyester
90 x 50 cm (Bredde x Lengde)
 240 g/m²

Link Kitchen Wear

WHITE

Forsterket ved lastpunkter | God kvalitet | Med sublimasjonstrykk - Kan vaskes ved 60 ° C | Binder i samme materiale | 2/1 twill (twill weave)

Colour	Sizes	1	from 50	from 500
White	90 x 50 cm	151,20	129,00	125,90



PW102 | PR102 **Organic Cotton Bib Apron (No Pocket)**

100% bomull
60 x 87 cm (Bredde x Lengde)
240 g/m² Premier Workwear

APPLE (CA. P. 360C)	AUBERGINE (CA. P. 5116C)	BLACK (CA. P. BLACK C)
BOTTLE GREEN (CA. P. 560C)	BROWN (CA. P. 476C)	BURGUNDY (CA. P. 216C)
DARK GREY (CA. P. 431C)	HOT PINK (CA. P. 214C)	KHAKI (CA. P. 7503C)
LIME (CA. P. 382C)	NATURAL (CA. P. 1205C)	NAVY (CA. P. 2766C)
ORANGE (CA. P. 1655C)	PURPLE (CA. P. 269C)	RED (CA. P. 200C)
ROYAL (CA. P. 286C)	SILVER (CA. P. 428C)	STEEL (CA. P. 6545C)
TURQUOISE (CA. P. 312C)	WHITE	

Tyngde forkrympet absorberende bomullskvev, smekkeforkle | Økologisk bomull | Nakkebånd i samme materiale med størrelsesjustering | Lengde fra livet 62 cm

Colour	Sizes	1	from 72	from 720
Coloured	60 x 87 cm	178,10	162,30	155,90



PW130 | PR130 **Calibre Heavy Cotton Canvas Bib Apron**

100% bomull
72 x 86 cm (Bredde x Lengde)
320 g/m² Premier Workwear

BLACK (CA. P. BLACK C)	BURGUNDY	DARK GREY
KHAKI	NATURAL	NAVY (CA. P. 2378C)
RED	SILVER (CA. P. COOL GRAY 7C)	

Hele smekkeforkle som er 86 cm lang og 72 cm bred | Tung og varig | Store snørehull i metall, til løkke-nute | 90 cm stoffbånd | Stilen matcher med PR133 «Calibre»

Colour	Sizes	1	from 36	from 360
Coloured	72 x 86 cm	240,10	224,30	215,30



PW123 | PR123 **Espresso Bib Apron**

65% polyester / 35% bomull
70 x 81 cm (Bredde x Lengde)
195 g/m² Premier Workwear

BLACK (CA. P. BLACK C)/BLACK (CA. P. BLACK C)	BLACK (CA. P. BLACK C)/BROWN (CA. P. 4975C)
KHAKI (CA. P. 7503C)/BROWN (CA. P. 4975C)	NAVY (CA. P. 533C)/BROWN (CA. P. 4975C)

Øvre del av imiterte lærreimer og nakkestropper | Justerbar nakkestropp med trykknapper | Metall eyelets på trimmen for enkel halsbåndet | To praktiske vikerlommer på 13 cm

Colour	Sizes	1	from 72	from 720
Coloured	70 x 81 cm	228,20	212,40	204,00



PW115 | PR115 **Waterproof Bib Apron**

100% polyester, belegg: 100% polyurethan
72 x 86 cm (Bredde x Lengde)
110 g/m² Premier Workwear

BLACK (CA. P. BLACK C)	BOTTLE GREEN	BURGUNDY
DARK GREY (CA. P. 425C)	NAVY (CA. P. 533C)	RED (CA. P. 201C)
ROYAL (CA. P. 7687C)	WHITE	

Justerbar spenne på halsbåndet | Vanntett | Blekemotstandsdyktig | Bånd av selvstoff

Colour	Sizes	1	from 72	from 720
Coloured	72 x 86 cm	128,00	116,10	111,60



PW165 | PR165 **Essential Bib Apron**

65% polyester / 35% bomull (Black: 80% polyester / 20% bomull)
67 x 78 cm (Bredde x Lengde)
170 g/m² Premier Workwear

BLACK (CA. P. BLACK C)	DARK GREY (CA. P. 425C)	NAVY (CA. P. 533C)
RED (CA. P. 201C)	ROYAL (CA. P. 7687C)	WHITE

Løkke omkring nakken i samme farge | Kan vaskes på 60 °C | WRAP sertifisert

Colour	Sizes	1	from 100	from 1000
Coloured	67 x 78 cm	110,80	97,70	93,70



PW112 | PR112 **Apron (Fairtrade Cotton)**

100% bomull
60 x 84 cm (Bredde x Lengde)
200 g/m² Premier Workwear

BLACK (CA. P. BLACK C)

Fairtrade-sertifisert bomull | I samme materiale med spenne | Nakkebånd i samme materiale med størrelsesjustering | Kan vaskes ved 40 ° | Enkel lomme

Colour	Sizes	1	from 72	from 720
Black (ca. P. Black C)	60 x 84 cm	267,80	252,00	241,90

PREMIER



PW150 | PR150 Colours Collection Bib Apron

65% polyester / 35% bomull (Denim: 70% polyester / 30% bomull)

72 x 86 cm (Bredde x Lengde), Black & White: 91 x 102 cm (Bredde x Lengde)

195 g/m² (Denim: 265 g/m²)

Premier Workwear

72 x 86 cm, 91 x 102 cm

BLACK (CA. P. BLACK C) WHITE

72 x 86 cm

APPLE (CA. P. 360C)	AQUA (CA. P. 344C)	AUBERGINE (CA. P. 5115C)	BLACK DENIM (CA. P. 433C)
BLUE DENIM (CA. P. 2166C)	BOTTLE GREEN (CA. P. 560C)	BROWN (CA. P. 476C)	BURGUNDY (CA. P. 216C)
CAMEL (CA. P. 132C)	CHARCOAL (CA. P. 6 U)	CHESTNUT (CA. P. 7525C)	CORNFLOWER (CA. P. 279C)
CYAN (CA. P. CYAN C)	DARK GREY (CA. P. 431C)	DUCK EGG BLUE (CA. P. 7466C)	EMERALD (CA. P. 341C)
FUCHSIA (CA. P. 219C)	GREY DENIM (CA. P. 425C)	HOT PINK (CA. P. 214C)	INDIGO DENIM (CA. P. 2767C)
KELLY GREEN (CA. P. 355C)	KHAKI (CA. P. 7503C)	LATTE (CA. P. 7530C)	LAVENDER (CA. P. 2573C)
LEMON (CA. P. 127C)	LIGHT BLUE (CA. P. 2708C)	LILAC (CA. P. 264C)	LIME (CA. P. 382C)
MAGENTA (CA. P. MAGENTA C)	MARINE BLUE (CA. P. 281C)	MIDBLUE (CA. P. 2718)	MÖCHA (CA. P. 7505C)
MOSS GREEN (CA. P. 2410C)	MUSHROOM (CA. P. 410C)	MUSTARD (CA. P. 7405C)	NATURAL (CA. P. 1205C)
NAVY (CA. P. 2766C)	OASIS GREEN (CA. P. 371C)	OLIVE (CA. P. 378C)	ORANGE (CA. P. 1655C)
PALE GREY (SILVER) (CA. P. 428C)	PEACOCK (CA. P. 7477C)	PINK (CA. P. 1895C)	PISTACHIO (CA. P. 578C)
PURPLE (CA. P. 269C)	RASPBERRY CRUSH (CA. P. 234C)	RED (CA. P. 200C)	RICH VIOLET (CA. P. 2587C)
ROSE (CA. P. 5015C)	ROYAL (CA. P. 286C)	SAGE (CA. P. 5497C)	SALSA (CA. P. 187C)
SAPPHIRE (CA. P. 300C)	STEEL (CA. P. 7545C)	STRAWBERRY RED (CA. P. 186C)	SUNFLOWER (CA. P. 136C)
TEAL (CA. P. 3155C)	TERRACOTTA (CA. P. 159C)	TURQUOISE (CA. P. 312C)	YELLOW (CA. P. YELLOW C)

Klassisk Premier Forkle | Lettstelt | Kan vaskes ved 60 ° | Justerbar spenne på nakken | Nakkeband i samme materiale | 90 cm lange bånd av samme materiale | Nå også tilgjengelig i XL i svart og hvitt

Colour	Sizes	1	from 72 (91 x 102 cm from 36)	from 720 (91 x 102 cm from 360)
White, Black	72 x 86 cm	150,40	137,20	131,70
White, Black	91 x 102 cm	184,70	172,80	166,00
Coloured	72 x 86 cm	170,20	154,40	148,30
Denim Colours	72 x 86 cm	207,10	191,30	183,60

PREMIER



PW154 | PR154 Colours Collection Bib Apron With Pocket

65% polyester / 35% bomull (Denim: 70% polyester / 30% bomull)

72 x 86 cm (Bredde x Lengde)

195 g/m²

Premier Workwear

APPLE (CA. P. 360C)	AQUA (CA. P. 344C)	AUBERGINE (CA. P. 5115C)	BLACK (CA. P. BLACK C)
BLACK DENIM (CA. P. 532C)	BLUE DENIM (CA. P. 2166C)	BOTTLE GREEN (CA. P. 560C)	BROWN (CA. P. 476C)
BURGUNDY (CA. P. 216C)	CAMEL (CA. P. 132C)	CHARCOAL	CHESTNUT (CA. P. 7525C)
DARK GREY (CA. P. 431C)	DUCK EGG BLUE (CA. P. 7466C)	EMERALD (CA. P. 341C)	FUCHSIA (CA. P. 219C)
GREY DENIM (CA. P. COOL GRAY 10C)	HOT PINK (CA. P. 214C)	KHAKI (CA. P. 7503C)	LATTE (CA. P. 7530C)
LEMON (CA. P. 127C)	LIGHT BLUE (CA. P. 2708C)	LILAC (CA. P. 264C)	LIME (CA. P. 382C)
MARINE BLUE (CA. P. 281C)	MIDBLUE (CA. P. 2718)	MÖCHA (CA. P. 7505C)	MOSS GREEN (CA. P. 2410C)
NATURAL (CA. P. 1205C)	NAVY (CA. P. 2766C)	OASIS GREEN (CA. P. 371C)	OLIVE (CA. P. 378C)
ORANGE (CA. P. 1655C)	PALE GREY (SILVER) (CA. P. 428C)	PINK (CA. P. 1895C)	PURPLE (CA. P. 269C)
RED (CA. P. 200C)	RICH VIOLET (CA. P. 2587C)	ROSE (CA. P. 5015C)	ROYAL (CA. P. 286C)
SAGE (CA. P. 5497C)	SAPPHIRE (CA. P. 300C)	STEEL (CA. P. 7545C)	STRAWBERRY RED (CA. P. 186C)
SUNFLOWER (CA. P. 136C)	TEAL (CA. P. 3155C)	TERRACOTTA (CA. P. 159C)	TURQUOISE (CA. P. 312C)
WHITE			

Løkke omkring halsen i samme farge med justering | Kan vaskes ved 60 ° | WRAP sertifisert

Colour	Sizes	1	from 72	from 720
White, Black	72 x 86 cm	166,20	153,00	147,00
Coloured	72 x 86 cm	179,40	166,20	159,60
Denim Colours	72 x 86 cm	197,90	184,70	177,30

Flere elementer er tilgjengelige online.

BEST SELLER



BEST SELLER





PW110 | PR110 **Striped Bib Apron**

100% bomull
72 x 101 cm (Bredde x Lengde)
240 g/m² Premier Workwear

BLACK (CA. P. BLACK C)/WHITE | NAVY (CA. P. 2378C)/WHITE

Stripete forkle i robust stil | Halsbånd i samme materiale | Bånd i samme materiale - 90 cm | Bredde 72 cm | Lengde fra midjen 71 cm | Total lengde 101 cm | WRAP sertifisert



PW126 | PR126 **Jeans Stitch Denim Bib Apron**

70% bomull / 30% polyester
72 x 86 cm (Bredde x Lengde)
Premier Workwear

BLACK DENIM (CA. P. 433C) | INDIGO DENIM (CA. P. 2767C)

Forkle i denim | Lomme med 4 rom | Kobbernitte | Kontrastsøm | Justerbar spenne på halsbåndet | Bomullstwill



CGW4131 | 04131-32 **Bib Apron Nucciano**

65% polyester / 35% bomull
90 x 75 cm (Lengde x Bredde)
280 g/m² CG Workwear

DENIM

Made in Germany | Slitesterkt denimstoff | To store lappelommer på siden | 2 kulepennslommer | Nakkebånd justerbart med 3 trykknapper | Bånd i samme materiale | Forsterket med søm på båndene

Colour	Sizes	1	from 72	from 720
Coloured	72 x 101 cm	226,90	211,10	202,60

Colour	Sizes	1	from 36	from 360
Coloured	72 x 86 cm	250,60	234,80	225,60

Colour	Sizes	1	from 50	from 500
Denim	90 x 75 cm	1.074,50	927,30	879,00



EX1394 | 13949 **Bib Apron Basic**

100% polyester
100 x 80 cm (Lengde x Bredde)
220 g/m² Exner

BLACK | WHITE

Med stoffremser i full lengde | 100 x 80 cm



EX198 | 19806 **Bib Apron Canvas 75 x 100 cm**

65% polyester / 35% bomull
75 x 100 cm (Bredde x Lengde)
330 g/m² Exner

BLACK WASHED | OLIVE WASHED

Pinafore med kontinuerlige remser | Justerbart nakkeband av kunstlær med hhv. 2 trykklåser | Påsatt lomme med 2 rom og nagler | Lomme ca. 40 x 18 cm (BxH) | Exner-merkelapp ved sømmen | Vaskes ved maks. 30 °C



EX285 | 28514 **Bib Apron Canvas With Decorative Label**

100% bomull
80 x 70 cm (Lengde x Bredde)
340 g/m² Exner

GRAPHITE | OLIVE

Med crossover-bånd bak | Bredde: 70 cm / Lengde: 80 cm | Med 1 stor lomme med rom | Med utskiftbare stoffstriper i full lengde, med 2 trykknapper hver | Dekorativ merkelapp laget av PU-lær på venstre side av brystet, trykkevennlig og avtakbar

Colour	Sizes	1	from 60	from 600
Coloured	100 x 80 cm	201,10	174,20	165,40

Colour	Sizes	1	from 50	from 500
Coloured	75 x 100 cm	484,90	420,30	399,20

Colour	Sizes	1	from 30	from 300
Coloured	80 x 70 cm	525,50	455,60	432,40



PREMIER



PW127 | PR127

Domain Contrast Denim Bib Apron

70% bomull / 30% polyester

72 x 86 cm (Bredde x Lengde)

265 g/m²

Premier Workwear

BLACK DENIM (CA. P. 433C) | INDIGO DENIM (CA. P. 2767C)

Lengdejusterbart løkkebånd med metallbeslag | 36 cm bred midtlomme, inklusiv oppbevaring til kulepinner | Brystlomme med omvendt bånd | Metall snørehull sikrer 100 cm båndene i kontraststoff | 86 cm lang og 72 cm bred | Stilen matcher med PR128 «Domain»-midjeforkle

Colour	Sizes	1	from 36	from 360
Coloured	72 x 86 cm	265,20	249,30	239,60



PREMIER



PW136 | PR136

Division Waxed Look Denim Bib Apron With Faux Leather

100% bomull

72 x 86 cm (Bredde x Lengde)

350 g/m²

Premier Workwear

BLACK (CA. P. BLACK C) / TAN DENIM (CA. P. 146C) | BLACK DENIM (CA. P. 433C) | INDIGO (CA. P. 2380C) / BROWN DENIM (CA. P. 4706C) | INDIGO DENIM (CA. P. 2767C)

100 % Bomull med Akryl «vokslook»-belegg | Voksefekten leverer en vannavvisende overflate | Kontraststoff til funksjon og dekorasjon | Imitert skinn-bånd og løkke med justerbart spenne | Måler 86 cm lang og 72 cm bred | Tonet Denim-effekt skapt av kontrastfarget garn

Colour	Sizes	1	from 36	from 360
Coloured	72 x 86 cm	373,30	357,50	343,50

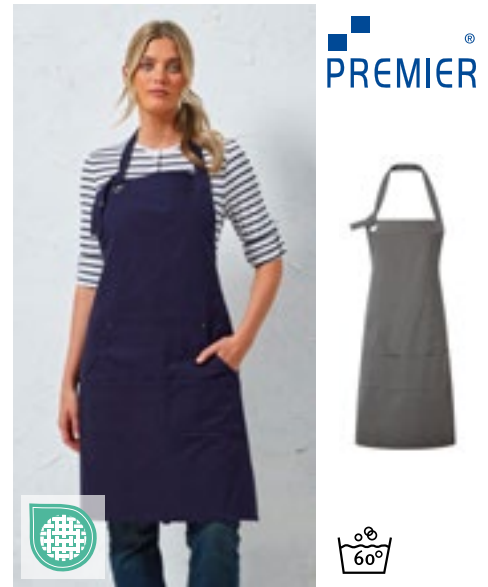

PREMIER



PW137 | PR137

Calibre Heavy Cotton Canvas Pocket Apron

100% bomull

72 x 86 cm (Bredde x Lengde)

320 g/m²

Premier Workwear

BLACK (CA. P. BLACK C) | BURGUNDY (CA. P. 209C) | DARK GREY (CA. P. 425C) | KHAKI (CA. P. 7538C) | NATURAL (CA. P. 4755C) | NAVY (CA. P. 533C) | RED (CA. P. 201C) | SILVER (CA. P. 429C)

Tung bomullscanvas | Fire sydde lommerom | Påklinklet lomme detalj | Overdimensjonert malje for Halsbånd | Tung og varig

Colour	Sizes	1	from 36	from 360
Coloured	72 x 86 cm	245,40	229,60	220,60



PREMIER



PW144 | PR144

Annex Oxford Bib Apron

100% bomull

72 x 86 cm (Bredde x Lengde)

220 g/m²

Premier Workwear

BLACK (CA. P. BLACK C) | BURGUNDY (CA. P. 209C) | MOSS GREEN (CA. P. 418C) | MUSTARD (CA. P. 7405C) | NAVY (CA. P. 2380C)

Farget bomullsgarn, oxfordvev | Halsbånd i kunstlær med høydejusterende spenne og nagledetalj | Klutholder og sidefaner i kunstlær med nagledetalj | Midtstilt lomme | Dobbel D-ring-feste i midjen

Colour	Sizes	1	from 36	from 360
Coloured	72 x 86 cm	302,10	286,30	274,90

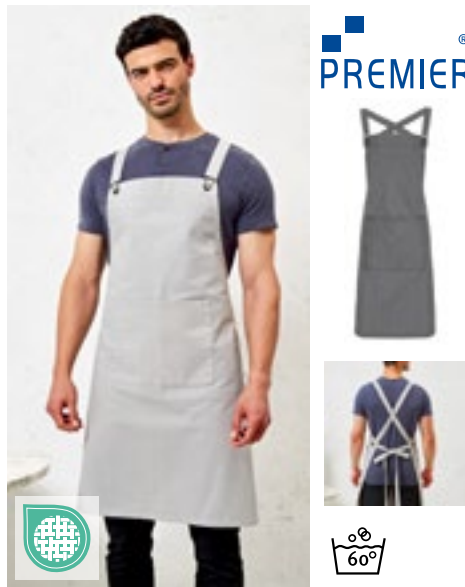

PREMIER



PW129 | PR129

Cross Back Barista Bib Apron

100% bomull (Denim: 70% bomull / 30% polyester)

72 x 86 cm (Bredde x Lengde)

320 g/m² (Denim: 265 g/m²)

Premier Workwear

BLACK (CA. P. BLACK C) | BLACK DENIM (CA. P. 433C) | DARK GREY (CA. P. 431C) | GREY DENIM (CA. P. 425C) | INDIGO DENIM (CA. P. 2767C) | KHAKI (CA. P. 7503C) | NAVY (CA. P. 2766C) | SILVER (CA. P. 420C)

Leveres med stropper | Frontlomme foran med innebygd pennrom | Dungaestil festedeler | Metall øyer til skulderstropper | Måler 86 cm lang og 72 cm bred | Ekstra utskiftbare stropper tilgjengelig, PW119

Colour	Sizes	1	from 36	from 360
Coloured	72 x 86 cm	303,40	287,60	276,20



PREMIER



PW121 | PR121

'Barley' Contrast Stitch Sustainable Bib Apron

65% polyester / 35% bomull

86 x 72 cm (Lengde x Bredde)

195 g/m²

Premier Workwear

BLACK (CA. P. BLACK C) / BLACK C / CHARCOAL (CA. P. 7540C) | KHAKI (CA. P. 7538C) / BROWN (CA. P. 4975C) | NAVY (CA. P. 533C) / CAMEL (CA. P. 2318C) | OLIVE (CA. P. 7763C) / CHESTNUT (CA. P. 7581C)

Gjenvunnet polyester fra forbruksplast / BCI-bomull | Miljøvennlig | Malje- og nagledetaljer | Kontrastsøm | Skrå sidelommer (24 cm dybde x 17 cm bred) og lomme med glidelås i midten | Justerbar gammel-dags messingspenne på nakkebåndet | Med 90 cm lange bånd | Lettstelt

Colour	Sizes	1	from 72	from 720
Coloured	86 x 72 cm	255,90	233,50	224,30

Flere elementer er tilgjengelige online.



PW122 | PR122 **„Regenerate’ Sustainable Bib Apron**

Black Denim: 53% bomull / 41% polyester / 6% viskose, Indigo Denim: 58% bomull / 36% polyester / 6% viskose, Grey Denim: 55% bomull / 36% polyester / 9% viskose, Natural Denim: 44% bomull / 37% polyester / 19% viskose
86 x 72 cm (Lengde x Bredd)
 275 g/m² Premier Workwear

BLACK DENIM (CA. P. 426C) GREY DENIM (CA. P. COOL GRAY 10C) INDIGO DENIM (CA. P. 2380C) NATURAL DENIM (CA. P. 4755C)

Gjenvunnet bomull fra brukt denim og gjenvunnet polyester fra forbruksplast | Produsert i en lavkarbondrevet fabrikk | Miljøvennlig | Skrå sidelommer (23 cm dybde x 17,5 cm bred) med kontrastkant | Justerbar knytt nakkebånd | Kontrastsøm | Justerbar gammeldags messingspenne på nakkebåndet | Med 90 cm lange bånd

Colour	Sizes	1	from 36	from 360
Coloured	86 x 72 cm	394,40	372,00	357,20



PW113 | PR113 **Organic Denim Fairtrade Bib Apron**

100% bomull
80 x 72 cm
 235 g/m² Premier Workwear

BLACK DENIM (CA. P. 532C) BROWN DENIM (CA. P. 4705C)

100 % økologisk bomullstwill | Fairtrade-sertifisert bomull | 80 cm langt x 72 cm bredt med 107 cm lange bånd | To lommer på midten som er 20 cm dype x 19,5 cm dype brede, med kontrastsømdetaljer | Antikk spenne i messing/rødmøtall på nakkebåndet for justering av høyden



PW120 | PR120 **Recycled & Organic Fairtrade Bib Apron**

65% polyester / 35% bomull
86 x 72 cm
 280 g/m² Premier Workwear

BLACK (CA. P. BLACK C) DARK GREY (CA. P. 425C) NAVY (CA. P. 533C)
 RED (CA. P. 201C) WHITE

65 % gjenvunnet polyester / 35 % økologisk bomull | 86 cm langt x 72 cm bredt med 90 cm lange bånd | To skråstilte sidelommer er 24 cm dype og 18 cm brede | Et forkle i full lengde og tykt stoff | Justerbart med en spenne på nakkebåndet

Colour	Sizes	1	from 36	from 360
Coloured	86 x 72 cm	281,00	266,50	255,90



PW119 | PR119 **Cross Back Interchangeable Apron Straps**

100% bomull (Denim: 70% bomull / 30% polyester), kunstlær: 100% polyurethan
170 x 3 cm
 Premier Workwear

BLACK FAUX LEATHER BROWN FAUX LEATHER

Ekstrabånd til PW129 «Barista» Cross Back-forikle | Settet består av 2 bånd | Fastgjort med et beslag til å henge fast i forkleets hoveddel | Mål 170 cm x 3 cm

Colour	Sizes	1	from 36	from 360
Coloured	170 x 3 cm	106,90	92,40	88,70

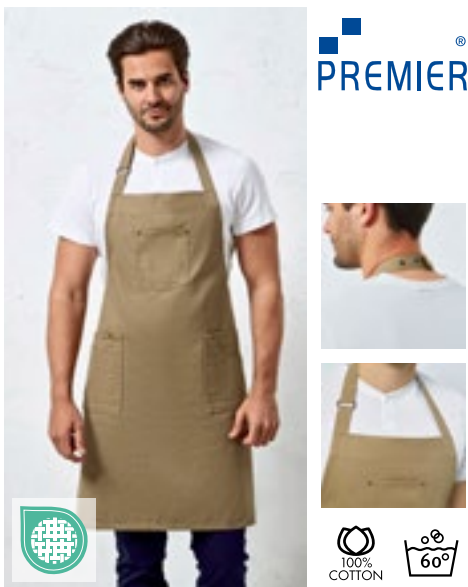

PW132 | PR132 **Cotton Chino Bib Apron**

100% bomull
72 x 86 cm (Bredd x Lengde)
 235 g/m² Premier Workwear

BLACK (CA. P. BLACK C) KHAKI NAVY (CA. P. 2378C)
 STEEL (CA. P. COOL GREY 11C)

Hele smekkkforkle som er 86 cm lang og 72 cm bred | Lommer i chino-stil med nagler | Midtlomme | Nakkestropp med spenne og justerbar festeknapp | Stilen matcher med PR130 «Caliber»-forkle

Colour	Sizes	1	from 36	from 360
Coloured	72 x 86 cm	314,00	299,40	287,60

NEW

PREMIER®

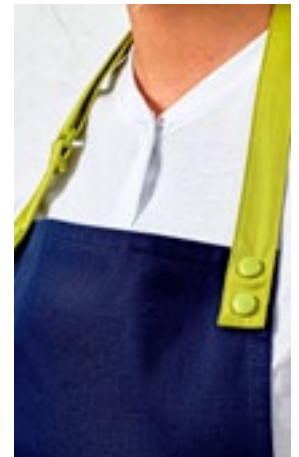

PW190 | PR190 Colours Swap & Pop Apron - Body

65% polyester / 35% bomull
70 x 86 cm (Bredde x Lengde)
195 g/m²

Premier Workwear

BLACK (CA. P. BLACK C)	BOTTLE GREEN (CA. P. 7484C)	BURGUNDY (CA. P. 209C)	DARK GREY (CA. P. 425C)
KHAKI (CA. P. 7536C)	NAVY (CA. P. 533C)	OLIVE (CA. P. 7763C)	RED (CA. P. 201C)
ROYAL (CA. P. 7687C)	TURQUOISE (CA. P. 7703C)		

Forklestykke med stropper som selges separat for fargebranding (se PR191) | Utstyrt med trykknapper for å holde stroppene på plass | Klutholder i samme stoff | Laget av 65 % resirkulert polyester | Midtstilt lomme med målene 34 cm x 21 cm (bredde x lengde)

Colour	Sizes	1	from 72	from 720
Coloured	70 x 86 cm	143,80	116,10	110,10

PW191 | PR191 Colours Swap & Pop Apron - Strap

65% polyester / 35% bomull
2,5 x 90 cm (Bredde x Lengde)
195 g/m²

Premier Workwear

BLACK (CA. P. BLACK C)	BOTTLE GREEN (CA. P. 7484C)	BROWN (CA. P. 4975C)	BURGUNDY (CA. P. 209C)
DARK GREY (CA. P. 425C)	EMERALD (CA. P. 7728C)	HOT PINK (CA. P. 215C)	KHAKI (CA. P. 7536C)
LIME (CA. P. 2304C)	MUSTARD (CA. P. 2006C)	NAVY (CA. P. 533C)	OLIVE (CA. P. 7763C)
ORANGE (CA. P. 172C)	PINK (CA. P. 707C)	PURPLE (CA. P. 7447C)	RED (CA. P. 201C)
ROYAL (CA. P. 7687C)	SAGE (CA. P. 5497C)	TURQUOISE (CA. P. 7703C)	WHITE

Forklestropper med bærestykke solgt separat for fargemerking (PR190) | Utstyrt med kraftige trykknapper for å feste forkleet til bærestykket | Nakkebånd med justerbar glidespenne | Laget av 65 % resirkulert polyester | Fargede hetter på trykknapper for fargesamsvar

Colour	Sizes	1	from 72	from 720
Coloured	2,5 x 90 cm	84,50	58,10	54,90

Flere elementer er tilgjengelige online.

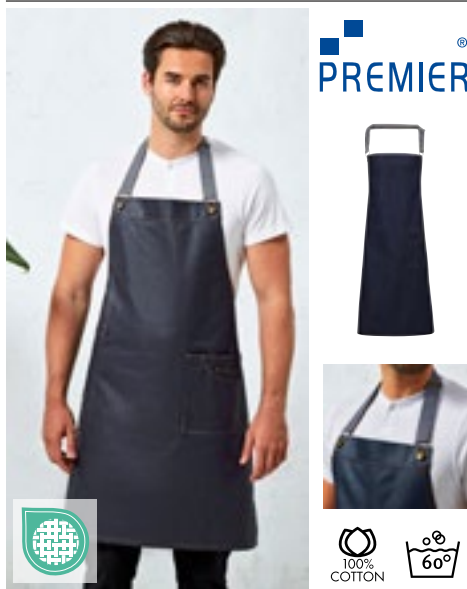

PW134 | PR134 **District Waxed Look Denim Bib Apron**

100% bomull
72 x 86 cm (Bredde x Lengde)
350 g/m² Premier Workwear

BLACK DENIM (CA. P. 433C) | INDIGO DENIM (CA. P. 2767C)

100 % Bomull med Akryl «vokslook»-belegg | Holdbar vokslook | Jeanslomme i oversize med søm og nagledetaljer | Kontrastfargebånd festet på plass med metalløyer | Stofffunksjoner inkludert, lappomme og klutholder | Måler 86 cm lang og 72 cm bred



PW162 | PR162 **Colours Collection Contrast Bib Apron**

65% polyester / 35% bomull
72 x 86 cm (Bredde x Lengde)
195 g/m² Premier Workwear

BLACK (CA. P. BLACK C)/PURPLE (CA. P. 269C) | BLACK/DARK GREY (CA. P. 431C)
BLACK/HOT PINK (CA. P. 214C) | BLACK/LIME (CA. P. 382C)
BLACK/RED (CA. P. 200C) | BLACK/TURQUOISE (CA. P. 312C)
BROWN (CA. P. 476C)/NATURAL (CA. P. 1205C)

Klassisk Premier-forkle med kontrastpanel | Løkke omkring nakken i samme farge | Kan vaskes på 60 °C | Glidende justeringsspenne | 2 skrå lommer | WRAP sertifisert



PW181 | PR181 **Artisan's Choice Double Pocket Canvas Apron**

60% bomull / 40% polyester
72 x 86 cm (Bredde x Lengde)
310 g/m² Premier Workwear

BLACK (CA. P. BLACK C) | DARK GREY (CA. P. 425C) | NATURAL (CA. P. 4755C)
OLIVE (CA. P. 7763C)

Kraftig lerretsforkle med avrundede kanter | Kan brukes som helt forkle eller halvlangt forkle | Bomullsrikt med 40 % resirkulert polyester | Justerbart knyttet nakkeband og matchende snorer i livet (90 cm) | Dobbel midtstilt lomme, med målene 14,5 cm x 18 cm (bredde x lengde)

Colour	Sizes	1	from 36	from 360
Coloured	72 x 86 cm	387,80	372,00	357,20

Colour	Sizes	1	from 72	from 720
Coloured	72 x 86 cm	196,60	180,70	173,60

Colour	Sizes	1	from 72	from 720
Coloured	72 x 86 cm	246,70	220,30	208,70



CGW1170 | 01170-01 **Bip Apron Gorizia**

65% polyester / 35% bomull
90 x 75 cm (Lengde x Bredde)
215 g/m² CG Workwear

BLUE MELANGE | GREEN MELANGE | GREY MELANGE

Elegant gråmelert utseende | Justerbart nakkeband med glider | Dobbel brystlomme | Bånd i samme materiale | Vaskbar ved 95 °C og egnet for industrivask



CGW220 | 00220-01 **Apron Perugia Classic**

65% polyester / 35% bomull
90 x 75 cm (Lengde x Bredde)
215 g/m² CG Workwear

BLACK	BOTTLE GREEN	BUGATTI	CARAMEL
CHERRY	CHOCOLATE	COPPER	CURRY
DARK BLUE	ELEFANT	GRIFFIN	KHAKI
LAVA	LEAF	MAGENTA	NAVY
PUMPKIN	RAVEN	RED	REGENCY RED
SAND	SUNSHINE	TAUPE	TOFFEE
TURQUOISE	WHITE		

Lengden kan justeres i det uendelige | Snorene kan justeres individuelt | Elegant design med smal knytting | Dobbel brystlomme | Holdbar og slitesterk | Vaskbar ved 95 °C og egnet for industrivask

Colour	Sizes	1	from 50	from 500
Coloured	90 x 75 cm	579,90	500,50	474,60

Colour	Sizes	1	from 50	from 500
Coloured	90 x 75 cm	569,80	491,80	466,40



CGW0131 | 00131-44 **Bib Apron Verona 90 GreeNature**

65% polyester / 35% bomull
90 x 75 cm (Lengde x Bredde)
 215 g/m² CG Workwear

BLACK	CHERRY	COOL GREY
GRIFFIN	NAVY	RAVEN

Polyester av gjenvunne PET-flasker / økologisk bomull | Farget Indanthrone | Kan vaskes i opptil 95°C | Jernkaldt med feil side ut | Fargeekte | Rynkefri | Nakkebånd med trinnløs justering | Tåler industriell vask | Klar til individuell tilpassing | Made in Germany | Hudvennlig

Colour	Sizes	1	from 50	from 500
Coloured	90 x 75 cm	394,40	340,30	322,70

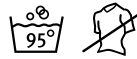

CGW260 | 00260-01/07 **Apron Corcolle**

65% polyester / 35% bomull
88 x 94 cm (Bredde x Lengde)
 215 g/m² CG Workwear

BLACK	CARAMEL	CHERRY
CHOCOLATE	RAVEN	TOFFEE

Vest med 4 dekorative knapper | Nakkebånd kan justeres med 3 knapper | Forklebånd sydd på | Påsatt lomme (17 x 19 cm) i siden med 2 rom | 2 påsatte stropper | Holdbar | Rynkefri | Alle farger kan vaskes ved 95°C

Colour	Sizes	1	from 50	from 500
Coloured	88 x 94 cm	1.282,90	1.107,20	1.049,70
Black	88 x 94 cm	1.509,20	1.302,40	1.234,80



CGW1135 | 01135-01 **Apron Vittoria Classic**

65% polyester / 35% bomull
105 x 75 cm (Lengde x Bredde)
 215 g/m² CG Workwear

BLACK	CHERRY	RAVEN
-------	--------	-------

Made in Germany | Sommelierforkle | Nakkebånd justerbart med 3 trykknapper | Liten brystlomme | Dobbel lomme på siden | Binder i det samme materialet og forsterkes ved lastpunkter | Forsterket med søm på båndene | Holdbar | Rynkefri

Colour	Sizes	1	from 50	from 500
Coloured	105 x 75 cm	558,50	482,00	456,90



CGW130 | 00130-01 **Bib Apron Verona 110 x 75 cm**

65% polyester / 35% bomull
110 x 75 cm (Lengde x Bredde)
 215 g/m² CG Workwear

BLACK	BOTTLE GREEN	BUGATTI	CARAMEL
CHERRY	CHOCOLATE	COPPER	CURRY
DARK BLUE	ELEFANT	GRIFFIN	KHAKI
LAVA	LEAF	MAGENTA	NAVY
PUMPKIN	RAVEN	RED	REGENCY RED
SAND	SUNSHINE	TAUPE	TOFFEE
TURQUOISE	WHITE		

Made in Germany | Dobbel farget | Reaktiv farging | Tippet bånd (Ryggsekkbånd?) | Fargeekte | Rynkefri og lettstelt | Passende for industriell vaskings- og etterbehandlingsprosedyrer | Nakkebånd med trinnløs justering | Kan vaskes i opptil 95°C

Colour	Sizes	1	from 50	from 500
Coloured	110 x 75 cm	384,90	332,20	315,00



CGW1146 | 01146-01 **Bib Apron Verona Classic Bag 90 x 75 cm**

65% polyester / 35% bomull
90 x 75 cm (Lengde x Bredde)
 215 g/m² CG Workwear

BLACK	BUGATTI	CHERRY	CHOCOLATE
DARK BLUE	ELEFANT	GRIFFIN	KHAKI
LAVA	LEAF	NAVY	OASIS
PUMPKIN	RAVEN	RED	REGENCY RED
SUNSHINE	TAUPE	TOFFEE	TURQUOISE
WHITE			

Passende for industriell vaskings- og etterbehandlingsprosedyrer | Made in Germany | Kan vaskes på 95 °C, alle farger | Fargeekte | Nakkebånd justeres med skjult justeringsspenne | Bånd i samme materiale | Lommestørrelse: 20 x 39 cm | Holdbar | Fin blandet tekstil

Colour	Sizes	1	from 50	from 500
Coloured	90 x 75 cm	490,70	423,40	401,50



CGW1145 | 01145-01 **Bib Apron Verona Bag 110 x 75 cm**

65% polyester / 35% bomull
110 x 75 cm (Lengde x Bredde)
215 g/m²

CG Workwear

BLACK	CHOCOLATE	DARK BLUE	KHAKI
PALE GREY	TAUPE	TOFFEE	WHITE

Klassisk smekkeforkle med påsydd lomme (20 x 39 cm) | Kan vaskes i opptil 95°C | Farget Indanthrone | Rynkefri | Jernkaldt med feil side ut | Fargeekte | Tåler industriell vask | Klar til individuell tilpasning | Nakkebånd med trinnløs justering | Made in Germany | Hudvennlig

Colour	Sizes	1	from 50	from 500
Coloured	110 x 75 cm	510,00	440,10	417,40



CGW131 | 00131-01 **Bib Apron Verona 90**

65% polyester / 35% bomull
90 x 75 cm (Lengde x Bredde)
215 g/m²

CG Workwear

BLACK	BOTTLE GREEN	BUGATTI	CARAMEL
CHERRY	CHOCOLATE	COPPER	CURRY
DARK BLUE	ELEFANT	GRIFFIN	KHAKI
LAVA	LEAF	MAGENTA	NAVY
PUMPKIN	RAVEN	RED	REGENCY RED
SAND	SUNSHINE	TAUPE	TOFFEE
TURQUOISE	WHITE		

Farget Indanthrone | Kan vaskes i opptil 95°C | Jernkaldt med feil side ut | Fargeekte | Rynkefri | Nakkebånd med trinnløs justering | Tåler industriell vask | Klar til individuell tilpasning | Made in Germany | Hudvennlig

Colour	Sizes	1	from 50	from 500
Coloured	90 x 75 cm	372,00	320,80	304,20



CGW141J | 00141-32 **Bib Apron Potenza X Jeans**

65% polyester / 35% bomull
90 x 71 cm (Lengde x Bredde)
280 g/m²

CG Workwear

DENIM

Forkle med 4 maljer | Stroppene kan byttes ut med trykknapper (stroppe er ikke inkludert i leveransen. Stroppesettet finner du under artikkelnr. CGW42141) | Kryssende stropper på baksiden for å hindre belastning på nakken og kan justeres fritt | Holdbar | Kan vaskes i opptil 95°C | Passende for industriell vaskings- og etterbehandlingsprosedyrer

Colour	Sizes	1	from 50	from 500
Denim	90 x 71 cm	625,50	540,00	511,80



CGW141M | 00141-14 **Bib Apron Potenza X Melange**

50% bomull / 50% polyester
90 x 71 cm (Lengde x Bredde)
140 g/m²

CG Workwear

BLUE MELANGE BROWN MELANGE DARK GREY MELANGE
LIGHT GREY MELANGE

Forkle med 4 maljer | Stroppene kan byttes ut med trykknapper (stroppe er ikke inkludert i leveransen. Stroppesettet finner du under artikkelnr. CGW42141) | Kryssende stropper på baksiden for å hindre belastning på nakken og kan justeres fritt | Spesielt lett stoff | Elegant, spettet stoff | Holdbar | Kan vaskes i opptil 95°C | Passende for industriell vaskings- og etterbehandlingsprosedyrer

Colour	Sizes	1	from 50	from 500
Coloured	90 x 71 cm	593,30	512,10	485,40



CGW4141 | 04141-32 **Bib Apron Jesi X Jeans**

65% polyester / 35% bomull
90 x 71 cm (Lengde x Bredde)
280 g/m²

CG Workwear

DENIM

Forkle med 4 maljer | Avtakbare stropper med trykknapper | Kryssende stropper på baksiden for å hindre belastning på nakken og kan justeres fritt | To store lappelommer på siden | 2 kulepennslommer | Holdbar | Kan vaskes ved 75°C | Passende for industriell vaskings- og etterbehandlingsprosedyrer

Colour	Sizes	1	from 50	from 500
Denim	90 x 71 cm	1.296,30	1.118,80	1.060,70



CGW141 | 00141-01 Bib Apron Potenza X Classic

65% polyester / 35% bomull
90 x 71 cm (Lengde x Bredder)
215 g/m²

CG Workwear

BLACK	BUGATTI	CHERRY	CHOCOLATE
DARK BLUE	ELEFANT	GRIFFIN	KHAKI
LAVA	LEAF	MARINE	PALE GREY
RAVEN	RED	REGENCY RED	SAND
SUNSHINE	TOFFEE	WHITE	

Forkle med 4 maljer | Stroppene kan byttes ut med trykknapper (stroppe er ikke inkludert i leveransen. Stroppe settet finner du under artikkelnr. CGW42141) | Kryssende stropper på baksiden for å hindre belastning på nakken og kan justeres fritt | Fin blandet tekstil | Rynkefri | Holdbar | Kan vaskes i opptil 95°C | Passende for industriell vaskings- og etterbehandlingsprosedyrer

Colour	Sizes	1	from 50	from 500
Coloured	90 x 71 cm	481,20	415,30	393,60

CGW42141 | 42141-01/14/32 Potenza X Classic Strap Set

65% polyester / 35% bomull (Melange: 50% bomull / 50% polyester)
230 x 2,5 cm

CG Workwear

BLACK	BLUE MELANGE	BROWN MELANGE	BUGATTI
CHERRY	CHOCOLATE	DARK BLUE	DARK GREY MELANGE
DENIM	ELEFANT	GRIFFIN	KHAKI
LAVA	LEAF	LIGHT GREY MELANGE	MARINE
PALE GREY	RAVEN	RED	REGENCY RED
SAND	SUNSHINE	TAUPE	TOFFEE
WHITE			

To stropper for forklær, hver av dem er 230 cm lang og 2,5 cm bred | Med trykknapp for å feste til maljen på forkleet | Kryssende stropper på baksiden for å hindre belastning på nakken og kan justeres fritt | Fin blandet tekstil | Rynkefri | Holdbar | Kan vaskes i opptil 95°C | Passende for industriell vaskings- og etterbehandlingsprosedyrer

Colour	Sizes	1	from 25	from 250
Classic Colours	230 cm	229,60	198,20	187,90
Melange Colours	230 cm	276,00	238,30	225,90
Denim	230 cm	291,50	251,40	238,50



DL200 | DP200 Recycled Polyester Bib Apron

100% polyester
80 x 85 cm (Bredder x Lengde)
195 g/m²

Dennys London

BISCUIT	BLACK	BOTTLE GREEN
GRIFFIN	HOT PINK	LIGHT OLIVE
LIME	MID BLUE	NAVY
OLIVE	ORANGE	RED
ROYAL	SAGE	SEA GRASS
STORM GREY	WHITE	

Knyttébånd i samme farge | Krøllfri, hurtig tørkende og slitesterk | Easy-care, strykefri og blekemiddelresistent

Colour	Sizes	1	from 20	from 200
Coloured	80 x 85 cm	246,20	221,60	206,90



DL010 | DP10 Bib Apron with Adjustable Halter

65% polyester / 35% bomull
91 x 91 cm
245 g/m²

Dennys London

BLACK	BOTTLE GREEN	CLARET
GRIFFIN	LIGHT GREY	LIGHT OLIVE
NAVY	OLIVE	PEAT
RED	ROYAL	STORM GREY

Usynlig justerbar halter | Knyttébånd | Blekemotstandsdyktig | Kan vaskes i vaskemaskin | Easy-care | Slitesterkt stoff | Vaskes på maksimalt 65°C

Colour	Sizes	1	from 50	from 500
Coloured	91 x 91 cm	352,70	317,40	296,30



DL130 | DP130 Apron With Grey Ties Crossover

65% polyester / 35% bomull
70 x 91 cm (Bredder x Lengde)
245 g/m²

Dennys London

BLACK	BOTTLE GREEN	CLARET
OLIVE	RED	STORM GREY

Crossback smekkeforkle for å redusere belastningen på nakke | Knyttébånd i kontrastfarge | 1 stor lomme | Blekemotstandsdyktig

Colour	Sizes	1	from 20	from 200
Coloured	70 x 91 cm	408,40	367,50	343,00

Flere elementer er tilgjengelige online.



WM364 | W364 **Fairtrade Cotton Adult Craft Apron**

100% bomull
70 x 93 cm
290 g/m² Westford Mill

BLACK	LIGHT GREY	NATURAL
-------	------------	---------

Fairtrade-sertifisert bomull | Vevd bomull | 290 g / m² | smekke Apron | Dyp lomme foran | Sildbeinet vevd nakkebånd i bomull med justerbar burlås | Bomulls-sildebein 100 cm bånd i livet | Lengde: 93 cm | Bredde 70 cm

Colour	Sizes	1	from 72	from 720
Natural	70 x 93 cm	138,30	126,40	116,10
Coloured	70 x 93 cm	167,00	152,80	140,40

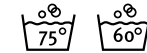

EX106 | 10620 **Bib Apron 80 x 100 cm**

65% polyester / 35% bomull
80 x 100 cm (Bredde x Lengde)
220 g/m² Exner

BLACK	BORDEAUX	BOTTLE GREEN
GRAPHITE	HOT PINK	LEMON GREEN
NAVY	PURPLE	RED
ROYAL BLUE	SAND	SILVER GREY
TERRACOTTA	TOFFEE	TURQUOISE
WHITE	YELLOW	

Stoffbånd | Justerbar krage | Lomme på høyre lår (B) 18 x (H) 20 cm | Fargen svart: egnet til industri- vask (75 °C) | Andre farger tåler vask ved 60 °C

Colour	Sizes	1	from 60	from 600
Coloured	80 x 100 cm	282,00	244,60	232,20

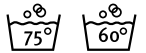

EX141 | 141 **Bib Apron XXL 100 x 100 cm**

65% polyester / 35% bomull (Black Pinstripe: 100% bomull)
100 x 100 cm
220 g/m² Exner

BLACK	BLACK PINSTRIPE	BORDEAUX
GRAPHITE	PURPLE	RED
SILVER GREY	TOFFEE	WHITE

Stoffbånd | Justerbar krage | Myk kvalitet, enkel å stryke | Lomme på høyre lår (B) 18 x (H) 20 cm | Fargen svart: egnet til industri- vask (75 °C) | Andre farger tåler vask ved 60 °C

Colour	Sizes	1	from 40	from 400
Coloured	100 x 100 cm	403,90	350,10	332,20
Black Pinstripe	100 x 100 cm	606,80	525,80	499,10



EX286 | 28614 **Bib Apron Canvas**

100% bomull
80 x 70 cm (Lengde x Bredde)
Exner

GRAPHITE	OLIVE
----------	-------

Med crossover-bånd bak | Bredde: 70 cm / Lengde: 80 cm | Med 3 lommer | Med utskiftbare stoff- stropper i full lengde, med karabinklips



EX288 | 28814 **Unisex Bib Apron**

100% bomull
80 x 70 cm (Lengde x Bredde)
Exner

GRAPHITE	OLIVE
----------	-------

Med crossover-bånd bak | Bredde: 70 cm / Lengde: 80 cm | Med 3 lommer med rom | Dekorativ malje | PU-lær-detalljer | Med varige, utskiftbare stoff- stropper med karabinklips

Colour	Sizes	1	from 25	from 250
Coloured	80 x 70 cm	525,50	455,60	432,40



EX127 | 12717 **Jeans-Bib Apron 2-Colours 75 x 100 cm**

100% bomull
75 x 100 cm (Bredde x Lengde)
290 g/m² Exner

NAVY/LIGHT BLUE

Forkle med kontinuerlige stoffremser | Påsatt lomme i hele forklets bredde med to rom | Lomme ca. 40 x 18 cm (BxH) | Exner-merkelapp ved sømmen | Vaskes ved maks. 30 °C

Colour	Sizes	1	from 50	from 500
Navy/Light Blue	75 x 100 cm	403,90	350,10	332,20



EX283 | 2830731 **Bib Apron Denim**
 100% bomull
80 x 70 cm (Lengde x Bredde)
 340 g/m² Exner
NAVY

Med crossover-bånd bak | Bredde: 70 cm / Lengde: 80 cm | Med 5 lommer | PU-lær-detajler | Nakkestropp med karabinklips



L02104 | 02104 **Denim Bib Apron Grant With Pocket**
 70% bomull / 30% polyester
90 x 75 cm
 230 g/m² SOL'S

DENIM BRUT
 Rå denim | Stor forlomme med to rom | Justerbar nakkestropp med metallspenne



K518 | KK518 **Bib Superwash® 60° Pocket Apron Unisex**
 65% polyester / 35% bomull
89 x 92 cm (Lengde x Bredde)
 190 g/m² Bargear

DARK GREY **NAVY** **WHITE**
 Unisex bar-forkle med hagesmæk | Faste stoffbånd i samme materiale | Justerbar løkke med plastspenner | Dobbelt frontlomme | Bargear®-vevd

Colour	Sizes	1	from 60	from 600
Navy	80 x 70 cm	444,50	385,20	365,70

Colour	Sizes	1	from 50	from 500
Denim Brut	90 x 75 cm	253,80	215,00	201,10

Colour	Sizes	1	from 50	from 500
Coloured	89 x 92 cm	192,30	172,80	164,40

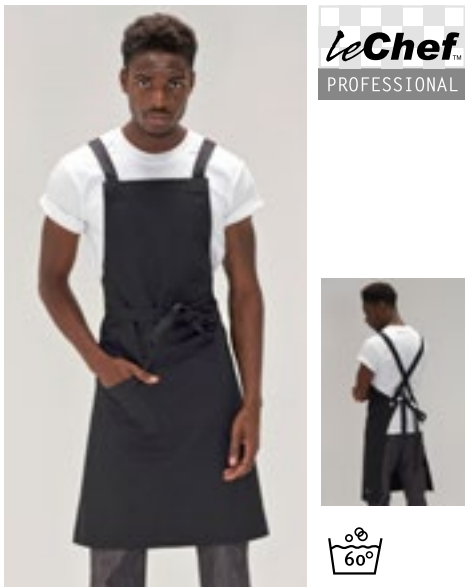

LF109C | DE109C **Statement Crossover Bib Apron**
 100% bomull
80 x 91 cm (Bredde x Lengde)
 280 g/m² Le Chef
BLACK

Høyre sidelomme | Bånd som krysser på ryggen for å avlaste nakken | Blekemotstandsdyktig



LF113 | DE113 **Utility Apron**
 65% polyester / 35% bomull
80 x 71 cm (Bredde x Lengde)
 260 g/m² Le Chef Prep
BLACK **OLIVE** **KHAKI** **NAVY**

Store lommer, egnet for et nettbrett | Messing maljer til bindesnoren | Fasjonabel med denim



LF116 | DE116 **Utility Apron Bib Washed Denim**
 65% polyester / 35% bomull
91 x 71 cm (Bredde x Lengde)
 330 g/m² Le Chef
BLACK/GREY **INDIGO**

Solid bomull | Denimvasket | Kort lengde | Justerbart knytebånd | Maljer og nagler i metall | Store lommer, egnet for nettbrett og PDQ-er

Colour	Sizes	1	from 20	from 200
Black	71 x 91 cm	421,60	379,60	354,30

Colour	Sizes	1	from 50	from 500
Coloured	91 x 71 cm	474,10	426,60	398,10

Colour	Sizes	1	from 50	from 500
Coloured	91 x 71 cm	517,60	465,90	434,80



NE92020 | O92020 **Writers Apron**
 80% bomull / 20% polyester
 90 x 90 cm
 210 g/m² Neutral

BLACK BOTTLE GREEN NAVY

80 % økologisk bomull/20 % gjenvunnet polyester (rPET) | Fairtrade-sertifisert bomull | Twill-vev | Lomme med rom for nettbrett, blyanter og kjøkkenkåper | Justerbar stropp med spenne



NE92003 | O92003 **Chef Apron**
 100% bomull
 70 x 90 cm (Bredde x Lengde)
 210 g/m² Neutral

BLACK WHITE

Fairtrade-sertifisert bomull | Sertifisert økologisk bomull | Tung vevvev | Justerbare stropper | Trykknapper i metall | Nøytral og Fairtrade-flagg ved siden



NE92021 | O92021 **Kitchen Apron**
 80% bomull / 20% polyester
 90 x 90 cm
 210 g/m² Neutral

BLACK BOTTLE GREEN NAVY

80 % økologisk bomull/20 % gjenvunnet polyester (rPET) | Fairtrade-sertifisert bomull | Twill-vev | Innvendig brystlomme | Blyantlomme | Justerbar stropp med spenne

Colour	Sizes	1	from 100	from 1000
Coloured	90 x 90 cm	428,20	367,00	351,90

Colour	Sizes	1	from 100	from 1000
Coloured	70 x 90 cm	348,80	298,90	286,80

Colour	Sizes	1	from 100	from 1000
Coloured	90 x 90 cm	428,20	367,00	351,90



NT6198 **Apron**
 100% bomull
 57 x 88,5 cm (Bredde x Lengde)
 145 g/m²

KHAKI

Kjøkkenforkle i bomull

Colour	Sizes	1	from 100	from 1000
Khaki	57 x 88,5 cm	88,20	73,10	68,40



NT5260 **Apron PU**
 100% polyurethan
 63 x 83 cm (Bredde x Lengde)

BROWN/DARK GREY DARK GREY/BROWN

Justerbar nakkestropp og belte | Metallspenne i messing | Løkker for grillverktøy

Colour	Sizes	1	from 40	from 400
Coloured	63 x 83 cm	324,20	268,90	250,90



NT5220 **Apron**
 65% polyester / 35% bomull
 75 x 85 cm (Bredde x Lengde)
 240 g/m²

BLACK	BORDEAUX	BOTTLE GREEN
BROWN	DARK GREY	GREY
LIME GREEN	NATURAL	NAVY
OLIVE GREEN	ORANGE	PURPLE
RED	ROYAL BLUE	WHITE
YELLOW		

Forvasket | Reaktivt farget | Forkle med gjennomgående stoffbånd | Lomme foran ca. 18 x 32 cm (høyde x bredde)

Colour	Sizes	1	from 50	from 500
Coloured	75 x 85 cm	134,60	111,60	104,20



NT5221 **Apron Bio**
100% bomull
75 x 85 cm (Bredde x Lengde)

NATURAL

100 % organisk bomull | Bærekraftig forkle | Funksjonelt og smussavvisende | Praktisk lomme foran | 75 x 85 cm (bredde x lengde)

Colour	Sizes	1	from 50	from 500
Natural	75 x 85 cm	157,00	130,10	121,40



L03569 | 03569 **Unisex Gamma Apron**
100% bomull
90 x 75 cm
240 g/m²

ANCIENT PINK	BLACK	BOTTLE GREEN	BURGUNDY
CHOCOLATE	DARK GREY (SOLID)	NAVY	RED
ROPE	WHITE		

Twill 240 | 100 % økologisk bomull | Økologisk forkle | Store lommer foran med to rom | Justerbar hals | Én størrelse: 90 x 75 cm

Colour	Sizes	1	from 50	from 500
Coloured	90 x 75 cm	222,70	188,70	176,50



L990 | 88010 **Long Apron Gala**
65% polyester / 35% bomull
75 x 90 cm (Bredde x Lengde)
240 g/m²

APPLE GREEN	AQUA	BOTTLE GREEN	BROWN
BURGUNDY	CHOCOLATE	DARK GREY (SOLID)	DARK PURPLE
DEEP BLACK	GOLD	KELLY GREEN	NAVY
ORANGE	ORCHID PINK	PURE GREY	RED
ROPE	ROYAL BLUE 241	WHITE	

Lettstelt | Stor lomme med to rom (total størrelse: ca. 20 x 40 cm (H x B)) | Justerbar nakkestropp med metallspenne

Colour	Sizes	1	from 10	from 500 (75 x 90 cm from 100)
Coloured	75 x 90 cm	167,00	141,40	132,20



L04094 | 04094 **Cotton Apron Glasgow**
100% bomull
65 x 90 cm

BLACK	BOTTLE GREEN	BRIGHT RED	FLASH PINK
GRAPHITE	LIGHT ORANGE	NATURAL	ROYAL BLUE 241
TAUPE	ULTRAMARINE	WHITE	YELLOW GREEN

Ubrøstet bomull | Rett hals | Under knelengde | Knytting bak

Colour	Sizes	1	from 100	from 1000
Coloured	65 x 90 cm	67,60	57,80	54,90

SOL'S
the fair spirit

BEST
SELLER

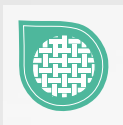

L01744 | 01744

Gramercy Apron

65% polyester / 35% bomull
80 x 63 cm (Lengde x Bredde)
190 g/m²

SOL'S

- BLACK
- BURGUNDY**
- CHOCOLATE
- DARK GREY (SOLID)
- NAVY
- RED
- ROPE
- WHITE

Stor lomme

Colour	Sizes	1	from 50	from 500
Coloured	80 x 63 cm	129,80	110,80	105,30



X965 | BBQ8073 **Barbecue Apron**
65% polyester / 35% bomull (Natural: 100% bomull)
73 x 80 cm (Bredde x Lengde)
240 g/m² Link Kitchen Wear

BLACK	BORDEAUX	BOTTLE GREEN
BROWN	DARK GREY (CA. P. 431)	KHAKI
MOUSE GREY	NATURAL (CA. P. 7499)	NAVY
ORANGE	PURPLE	RED
ROYAL	TERRACOTTA (CA. P. 4840)	WHITE
YELLOW		

Forsterket ved lastpunkter | Lettstelt | Krympefri | Fargeekte | Kan vaskes ved 60 °

Colour	Sizes	1	from 50	from 500
White	73 x 80 cm	190,00	162,30	158,10
Coloured	73 x 80 cm	201,60	172,00	167,60



X969 | BBQ11073 **Barbecue Apron XL**
65% polyester / 35% bomull (Natural: 100% bomull)
73 x 110 cm (Bredde x Lengde)
240 g/m² Link Kitchen Wear

BLACK	BORDEAUX	BOTTLE GREEN
BROWN	DARK GREY (CA. P. 431)	MOUSE GREY
NATURAL (CA. P. 7499)	NAVY	ORANGE
PURPLE	RED	ROYAL
SAND	TERRACOTTA (CA. P. 4840)	WHITE
YELLOW		

Forsterket ved lastpunkter | Lettstelt | Krympefri | Fargeekte | Kan vaskes ved 60 °

Colour	Sizes	1	from 50	from 500
Coloured	73 x 110 cm	257,20	219,50	213,70



X999 | BBQ9090EU **Barbecue Apron XB - EU Production**
65% polyester / 35% bomull
90 x 90 cm
240 g/m² Link Kitchen Wear

BLACK	BOTTLE GREEN (CA. P. 560)	BURGUNDY (CA. P. 216)
DARK GREY (CA. P. 431)	NAVY (CA. P. 2766)	ORANGE (CA. P. 1655)
RED (CA. P. 200)	ROYAL (CA. P. 286)	SAND
WHITE	YELLOW	

Ekstra bredt | Vevd i 2/1 twill | Forsterkede stresspoeng på snøringen | Binder i samme materiale | Lettstelt | Reaktiv farget | Uten trykk, kan vaskes på 60 grader | 240 g/m²

Colour	Sizes	1	from 50	from 500
Coloured	90 x 90 cm	370,90	316,60	308,40

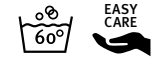

X967 | HS8073 **Hobby Apron**
65% polyester / 35% bomull (Natural: 100% bomull)
73 x 80 cm (Bredde x Lengde)
240 g/m² Link Kitchen Wear

BLACK	BORDEAUX	BOTTLE GREEN
BROWN	DARK GREY (CA. P. 431)	KHAKI
MOUSE GREY	NATURAL (CA. P. 7499)	NAVY
ORANGE	PURPLE	RED
ROYAL	TERRACOTTA (CA. P. 4840)	WHITE
YELLOW		

Lomme foran (ca. 35 x 19 cm) | Lettstelt | Krympefri | Fargeekte | Forsterket ved lastpunkter | Kan vaskes ved 60 °

Colour	Sizes	1	from 50	from 500
White	73 x 80 cm	230,90	197,10	191,80
Coloured	73 x 80 cm	244,80	209,00	203,40



X1008 | BBQC8070 **Cotton Barbecue Apron**
100% bomull
80 x 70 cm
230 g/m² Link Kitchen Wear

BLACK	BORDEAUX	DARK GREY (CA. P. 431)
MOUSE GREY	NAVY (CA. P. 2766)	RED (CA. P. 200)
WHITE		

Klassisk grillforkle | Vevd i 2/1 twill | Forsterkede stresspoeng på snøringen | Lettstelt | Reaktiv farget | Kan vaskes på 40 grader

Colour	Sizes	1	from 50	from 500
Coloured	80 x 70 cm	180,50	154,10	150,10



X979 | BBQ9073ADJ **Barbecue Apron Adjustable**
65% polyester / 35% bomull
73 x 90 cm (Bredde x Lengde)
240 g/m² Link Kitchen Wear

BLACK	BORDEAUX	BOTTLE GREEN
BROWN	DARK GREY (CA. P. 431)	MOUSE GREY
NAVY	ORANGE	RED
ROYAL	WHITE	YELLOW

Reaktiv farget | Vevd i twill | Lettstelt stoff | Krympefri | Kan vaskes ved 60 ° | Forsterket ved lastpunkter | Justerbar nakkestropp

Colour	Sizes	1	from 50	from 500
Coloured	73 x 90 cm	257,20	219,50	213,70



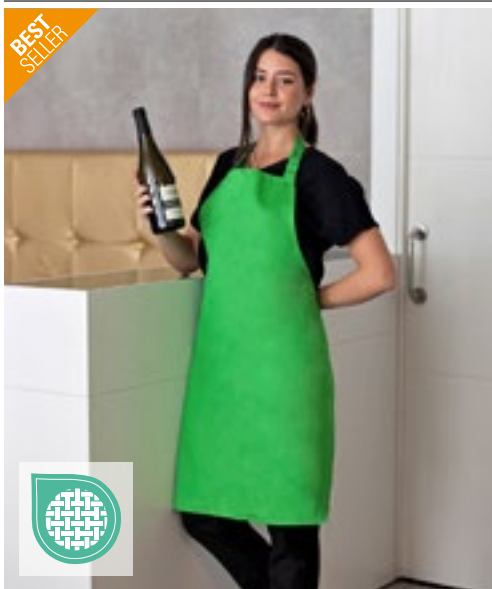

BEST SELLER



X986 | MS8572 **Multi Apron**

80% polyester / 20% bomull (Fuchsia, Olive: 100% polyester)
72 x 85 cm (Bredde x Lengde)
200 g/m²

Link Kitchen Wear

APPLE (CA. P. 360)	AUBERGINE (CA. P. 5115)	BLACK	BOTTLE GREEN (CA. P. 560)
BROWN (CA. P. 476)	BURGUNDY (CA. P. 216)	DARK GREY (CA. P. 431)	EMERALD (CA. P. 341)
FUCHSIA (CA. P. 219)	KHAKI (CA. P. 7503)	LEMON (CA. P. 127)	LIGHT BLUE (CA. P. 2708)
LIME (CA. P. 382)	MIDBLUE (CA. P. 2718)	NAVY (CA. P. 2766)	OLIVE (CA. P. 378)
ORANGE (CA. P. 1655)	PALE GREY (SILVER) (CA. P. 428)	PINK (CA. P. 1895)	POSTMAN GREY (CA. P. 7545)
PURPLE (CA. P. 269)	RED (CA. P. 200)	ROYAL (CA. P. 286)	SAGE (CA. P. 5497)
STRAWBERRY RED (CA. P. 186)	SUNFLOWER (CA. P. 136C)	TURQUOISE (CA. P. 312)	WHITE

Lett å vedlikeholde | Kryppefri | 2/1 twill (twill weave) | Reaktiv farget | Kan vaskes på opptil 60°C | Justerbar nakkestropp | Forsterket ved lastpunkter

Colour	Sizes	1	from 50	from 500
White, Black	72 x 85 cm	158,30	135,10	131,70
Coloured	72 x 85 cm	177,30	151,20	147,20

X987 | GS8572 **Grill Apron**

80% polyester / 20% bomull (Olive: 100% polyester)
72 x 85 cm (Bredde x Lengde)
200 g/m²

Link Kitchen Wear

APPLE (CA. P. 360)	AUBERGINE (CA. P. 5115)	BLACK	BOTTLE GREEN (CA. P. 560)
BROWN (CA. P. 476)	BURGUNDY (CA. P. 216)	DARK GREY (CA. P. 431)	EMERALD (CA. P. 341)
FUCHSIA (CA. P. 219)	HOT PINK (CA. P. 241C)	KHAKI (CA. P. 7503)	LEMON (CA. P. 127)
LIGHT BLUE (CA. P. 2708)	LIME (CA. P. 382)	MIDBLUE (CA. P. 2718)	NAVY (CA. P. 2766)
OLIVE (CA. P. 378)	ORANGE (CA. P. 1655)	PALE GREY (SILVER) (CA. P. 428)	PINK (CA. P. 1895)
POSTMAN GREY (CA. P. 7545)	PURPLE (CA. P. 269)	RED (CA. P. 200)	ROYAL (CA. P. 286)
SAGE (CA. P. 5497)	STRAWBERRY RED (CA. P. 186)	SUNFLOWER (CA. P. 136C)	TURQUOISE (CA. P. 312)
WHITE			

Lett å vedlikeholde | Kryppefri | 2/1 twill (twill weave) | Reaktiv farget | Kan vaskes på opptil 60°C | Justerbar nakkestropp | Med frontlomme ca. 20 x 25 cm (LxB) | Forsterket ved lastpunkter

Colour	Sizes	1	from 50	from 500
White, Black	72 x 85 cm	173,90	148,60	144,60
Coloured	72 x 85 cm	189,70	161,80	157,50



X988 | DS8572 **Duo Apron**

80% polyester / 20% bomull (Olive: 100% polyester)
72 x 85 cm (Bredde x Lengde)
200 g/m²

Link Kitchen Wear

BLACK/APPLE (CA. P. 360)	BLACK/AUBERGINE (CA. P. 5115)
BLACK/BLACK	BLACK/BOTTLE GREEN (CA. P. 560)
BLACK/BROWN (CA. P. 476)	BLACK/BURGUNDY (CA. P. 216)
BLACK/DARK GREY (CA. P. 431)	BLACK/EMERALD (CA. P. 341)
BLACK/FUCHSIA (CA. P. 219)	BLACK/HOT PINK (CA. P. 241C)
BLACK/KHAKI (CA. P. 7503)	BLACK/LEMON (CA. P. 127)
BLACK/LIGHT BLUE (CA. P. 2708)	BLACK/LIME (CA. P. 382)
BLACK/MIDBLUE (CA. P. 2718)	BLACK/NAVY (CA. P. 2766)
BLACK/OLIVE (CA. P. 378)	BLACK/ORANGE (CA. P. 1655)
BLACK/PALE GREY (SILVER) (CA. P. 428)	BLACK/PINK (CA. P. 1895)
BLACK/POSTMAN GREY (CA. P. 7545)	BLACK/PURPLE (CA. P. 269)
BLACK/RED (CA. P. 200)	BLACK/ROYAL (CA. P. 286)
BLACK/SAGE (CA. P. 5497)	BLACK/STRAWBERRY RED (CA. P. 186)
BLACK/SUNFLOWER (CA. P. 136C)	BLACK/TURQUOISE (CA. P. 312)
BLACK/WHITE	

Lett å vedlikeholde | Kryppefri | 2/1 twill (twill weave) | Reaktiv farget | Kan vaskes på opptil 60°C | Justerbar nakkestropp | 2 skrå lommer | Forsterket ved lastpunkter

Colour	Sizes	1	from 50	from 500
Coloured	72 x 85 cm	207,90	177,30	172,80





X1012 | HSC8070 **Cotton Hobby Apron**
 100% bomull
 80 x 70 cm
 230 g/m² Link Kitchen Wear

BLACK	BORDEAUX	DARK GREY (CA. P. 431)
MOUSE GREY	NAVY (CA. P. 2766)	RED (CA. P. 200)
WHITE		

Klassisk hobbyforkle med lomme | Vevd i 2/1 twill | Forsterkede stresspoeng på snøringen | Lettstelt | Reaktiv farget | Kan vaskes på 40 grader



X990 | HS9090JNS **Jeans Hobby Apron**
 80% bomull / 20% polyester
 90 x 90 cm
 300 g/m² Link Kitchen Wear

BLACK	DENIM
-------	-------

Frontlomme delt i to lommer | Forsterket ved lastpunkter | Vevd i 2/1 twill | Lett å vedlikeholde | Reaktiv farget | Ikke trykt, vaskbar ved 60 ° C



X1003 | SS11073 **Shoemakers Apron**
 65% polyester / 35% bomull
 110 x 73 cm
 240 g/m² Link Kitchen Wear

BLACK	NAVY (CA. P. 2766)
-------	--------------------

Vevd i 2/1 twill | Bryst og lommer foran | Forsterket ved lastpunkter | Lettstelt | Uten trykk, kan vaskes på 60 grader | 240 g/m²

Colour	Sizes	1	from 50	from 500
Coloured	80 x 70 cm	203,70	173,90	169,40

Colour	Sizes	1	from 50	from 500
Coloured	90 x 90 cm	268,90	229,30	223,50

Colour	Sizes	1	from 50	from 500
Coloured	110 x 73 cm	263,80	225,10	219,30



X972 | BBQ8073PES **Barbecue Apron Sublimation**
 100% polyester
 73 x 80 cm (Bredde x Lengde)
 240 g/m² Link Kitchen Wear

WHITE

Forsterket ved lastpunkter | God kvalitet | Med sublimasjonstrykk - Kan vaskes ved 60 ° C | 2/1 twill (twill weave)



X974 | BBQ11073PES **Barbecue Apron XL Sublimation**
 100% polyester
 73 x 110 cm (Bredde x Lengde)
 240 g/m² Link Kitchen Wear

WHITE

God kvalitet | Forsterket ved lastpunkter | Med sublimasjonstrykk - Kan vaskes ved 60 ° C | 2/1 twill (twill weave)

Colour	Sizes	1	from 50	from 500
White	73 x 80 cm	164,90	140,60	137,00

Colour	Sizes	1	from 50	from 500
White	73 x 110 cm	199,50	170,20	166,00



X993 | BBQ8073EU **Barbecue Apron - EU Production**
 65% polyester / 35% bomull
 73 x 80 cm (Bredde x Lengde)
 240 g/m² Link Kitchen Wear

BLACK	BORDEAUX	BOTTLE GREEN
DARK GREY (CA. P. 431)	NAVY	ORANGE (CA. P. 1655)
RED	ROYAL	SAND
WHITE	YELLOW	

Laget i EU | Vevd i 2/1 twill | Lett å vedlikeholde | Reaktiv farget | Forsterket ved lastpunkter | Ikke trykt, vaskbar ved 60 ° C

Colour	Sizes	1	from 50	from 500
Coloured	73 x 80 cm	288,60	246,20	239,80

Flere elementer er tilgjengelige online.



X994 | HS073EU **Hobby Apron - EU Production**

65% polyester / 35% bomull
73 x 80 cm (Bredde x Lengde)
240 g/m²

Link Kitchen Wear

BLACK	BORDEAUX	BOTTLE GREEN
DARK GREY (CA. P. 431)	NAVY	ORANGE (CA. P. 1655)
RED	ROYAL	SAND
WHITE	YELLOW	

Lomme med 2 rom | Vevd i 2/1-twill | Lettstelt stoff | Reaktiv farget | Forsterkes på de avgjørende punktene | EU-produksjon | Ikke trykt, vaskbar ved 60 ° C

Colour	Sizes	1	from 50	from 500
Coloured	73 x 80 cm	326,60	278,60	271,50



X998 | BBQ909JNS **Jeans Barbecue Apron**

80% bomull / 20% polyester
90 x 90 cm
300 g/m²

Link Kitchen Wear

BLACK	INDIGO
-------	--------

Vevd i 2/1 twill | Lett å vedlikeholde | Reaktiv farget | Uten trykk - Kan vaskes ved 60 ° C

Colour	Sizes	1	from 50	from 500
Coloured	90 x 90 cm	258,60	220,60	214,80



KUSTOM KIT. **bargear.**



K515 | KK515 **Bib Superwash® 60° Bar Apron Unisex**

100% bomull
One Size
280 g/m²

Bargear

BLACK	LIME	ORANGE
RASPBERRY	ROYAL	

Faste stoffbånd i samme materiale | Dobble åpne lommer | Justerbar nakkestropp | Vevd etikett | Unisex | Superwash 60°

Colour	Sizes	1	from 25	from 250
Coloured	One Size	363,50	327,10	310,80



KARLOWSKY®



KY006 | LS 5 **Bib Apron Faro**

65% polyester / 35% bomull
75 x 95 cm (Bredde x Lengde)
215 g/m²

Karlowsky

ANTHRACITE (CA. P. 7540C)	BLACK (CA. P. 419C)	BORDEAUX (CA. P. 209C)
LIGHT BROWN (CA. P. 438C)	NAVY (CA. P. 533C)	RED (CA. P. 186C)
SAND (CA. P. 7529C)	WHITE	

Twillvev, 215 g/m² | Fine detaljer, krympede, farger raskt, enkle å vedlikeholde | Binder i det samme materialet og forsterkes ved lastpunkter | Lengde på nakkestropp: ca. 60 cm | Tåler industriell vask | Kan vaskes i opptil 95°C

Colour	Sizes	1	from 75	from 750
White	75 x 95 cm	321,60	281,00	262,50
Coloured	75 x 95 cm	372,00	324,80	303,40



KARLOWSKY®



KY026 | LS7 **Bib Apron Denmark**

65% polyester / 35% bomull
75 x 95 cm (Bredde x Lengde)
215 g/m²

Karlowsky

ANTHRACITE (CA. P. 7540C)	BLACK (CA. P. 419C)	BORDEAUX (CA. P. 209C)
LIGHT BROWN (CA. P. 438C)	NAVY (CA. P. 533C)	RED (CA. P. 186C)
SAND (CA. P. 7529C)	WHITE	

Twillvev, 215 g/m² | Fine detaljer, krympede, farger raskt, enkle å vedlikeholde | Binder i det samme materialet og forsterkes ved lastpunkter | Lengde på nakkestropp: ca. 60 cm | Påsydd lomme med to rom, 40 x 20 cm | Tåler industriell vask | Kan vaskes i opptil 95°C

Colour	Sizes	1	from 75	from 750
White	75 x 95 cm	351,40	306,80	286,80
Coloured	75 x 95 cm	402,60	351,40	328,50



KUSTOM KIT. **bargear.**



K517 | KK517 **Bib Superwash® 60° Apron Unisex**

65% polyester / 35% bomull
89 x 92 cm (Lengde x Bredde)
190 g/m²

Bargear

BLACK	DARK GREY	NAVY
WHITE		

Unisex bar-forkle med hagesmæk | Faste stoffbånd i samme materiale | Justerbar løkke med plastspenner | Bargear®-vevd merkelapp og pleiemerking i

Colour	Sizes	1	from 50	from 500
Coloured	89 x 92 cm	178,90	161,00	152,80



KARLOWSKY®



KY045 | BLS 3 Basic Bib Apron

65% polyester / 35% bomull
75 x 100 cm (Bredde x Lengde)
215 g/m²

Karlowsky

ANTHRACITE (CA. P. 7540C)	BLACK (CA. P. 419C)	BLUE (CA. P. 7686C)	BORDEAUX (CA. P. 209C)
LIGHT BROWN (CA. P. 438C)	NAVY (CA. P. 533C)	RED (CA. P. 186C)	SAND (CA. P. 7529C)
WHITE			

Twillvev, 215 g/m² | Binder i det samme materialet og forsterkes ved lastpunkter | Lengde på nakkestropp: ca. 60 cm | Kan vaskes på 60 °C



KARLOWSKY®



KY049 | BLS4 Bib Apron Basic With Buckle

65% polyester / 35% bomull
75 x 90 cm (Bredde x Lengde)
215 g/m²

Karlowsky

ANTHRACITE (CA. P. 7540C)	AUBERGINE (CA. P. 5185C)	BASALT GREY (CA. P. 4276C)	BLACK (CA. P. 419C)
BLUE (CA. P. 7686C)	BORDEAUX (CA. P. 209C)	CAMEL (CA. P. 7504C)	FOREST GREEN (CA. P. 554C)
LIGHT BROWN (CA. P. 438C)	LIME (CA. P. 2303C)	MOSS GREEN (CA. P. 7764C)	MUSTARD (CA. P. 146C)
NAVY (CA. P. 533C)	PINE GREEN (CA. P. 4189C)	RASPBERRY (CA. P. 4059C)	RED (CA. P. 186C)
ROSE (CA. P. 4065C)	SAND (CA. P. 7529C)	SUN YELLOW (CA. P. 127C)	TURQUOISE (CA. P. 633C)
WHITE			

Twillvev, 215 g/m² | Binder i det samme materialet og forsterkes ved lastpunkter | Justerbar nakkestropp 50 - 70 cm | Kan vaskes på 60 °C

Colour	Sizes	1	from 75	from 750
White	75 x 100 cm	195,00	170,20	159,10
Coloured	75 x 100 cm	223,50	195,00	182,30

Colour	Sizes	1	from 75	from 750
White	75 x 90 cm	204,20	178,40	166,80
Coloured	75 x 90 cm	232,40	202,90	189,50



KARLOWSKY®



EASY CARE

KY072 | LS 14 Bib Apron Santorini

65% polyester / 35% bomull
75 x 95 cm (Bredde x Lengde)
215 g/m²

Karlowsky

ANTHRACITE (CA. P. 7540C)	BLACK (CA. P. 419C)	BORDEAUX (CA. P. 209C)	LIGHT BROWN (CA. P. 438C)
NAVY (CA. P. 533C)	RED (CA. P. 186C)	SAND (CA. P. 7529C)	WHITE

Twillvev, 215 g/m² | Fine detaljer, krympede, farger raskt, enkle å vedlikeholde | Binder i det samme materialet og forsterkes ved lastpunkter | Justerbart bindebånd med trykknapper (50, 55 og 60 cm) | Tåler industriell vask | Kan vaskes i opptil 95°C



KARLOWSKY®



KY116 | LS 25 Bib Apron Urban X-Style

100% bomull
68 x 80 cm (Bredde x Lengde)
273 g/m²

Karlowsky

BEIGE (CA. P. 7529 C)	BLACK (CA. P. 419C)	CHOCOLATE (CA. P. 440 C)	KHAKI (CA. P. 7497 C)
STONE GREY (CA. P. 2332 C)			

Twillvev, 273 g/m² | Fargeekte | Bånd som krysser på ryggen for å avlaste nakken | Bånd kan enkelt tas av og på med karabinkroker | Justerbar stropp med spenner | Ekstra bånd i midjen garanterer en god passform | Bronserte nagler og kontrasterende toppsøm | Funksjonelle lærreimer | Praktisk stropp på høyre side for feste en serveringspose eller kjøkkenhåndkle | Lomme på venstre side (16 x 24 cm) og en pennelomme på brystet | Kan vaskes på opptil 60 °C

Colour	Sizes	1	from 75	from 750
White	75 x 95 cm	354,10	309,20	288,90
Coloured	75 x 95 cm	395,70	345,60	322,90

Colour	Sizes	1	from 36	from 360
Coloured	68 x 80 cm	690,10	602,80	563,00

Flere elementer er tilgjengelige online.



KARLOWSKY®



KY119 | LS 38

Bib Apron Urban-Look With Cross Straps And Pocket

65% polyester / 35% bomull
70 x 85 cm (Bredde x Lengde)
215 g/m²

Karlowsky

AUBERGINE (CA. P. 5185C) CINNAMON (CA. P. 2321C) MOSS GREEN (CA. P. 7764C) PEBBLE (CA. P. 4268C)
STEEL BLUE (CA. P. 2380C)

Størrelse: 70 x 85 cm (bredde x lengde) | Kropsstoff: 65 % polyester/35 % bomull, 215 g/m² | Kan vaskes, lettstelt | Forkle med avtakbare, fargekontrastede stropper | Stilig kombinasjon av elegance og kul streetwear-stil | Stropper i kontrast og naturlig look | Alle stroppene kan festes og fjernes raskt og enkelt, ved å bruke trykknapper | Begge forklestroppene er posisjonert over skuldrene for å avlaste nakkeområdet | Praktisk festing: Stroppene er krysses bak, trukket gjennom spennene og knytt sammen (lengde og høyde kan justeres enkelt) | Stilige, vinklede forklekanter | Penneløkke på høyre side av brystet | Løkke i fargekontrast i venstre lomme (19 x 21 cm) for å feste pinner, tehandklær eller annet kjøkkenutstyr

Colour	Sizes	1	from 75	from 750
Coloured	70 x 85 cm	416,00	363,30	339,50



KARLOWSKY®



KY028 | LS11

Bib Apron Carlo

100% bomull
70 x 90 cm (Bredde x Lengde)
185 g/m²

Karlowsky

BLACK (CA. P. 419C) BORDEAUX (CA. P. 209C) NAVY (CA. P. 533C)

Twillev, 185 g/m² | Høyraffinerte, krympefri, trykte farger, hvite striper | Binder i det samme materialet og forsterkes ved lastpunkter | Justerbar nakkestropp 50-70 cm | Påsydd lomme med to rom, 34 x 18 cm | Kan vaskes i opptil 40 °C

Colour	Sizes	1	from 75	from 750
Coloured	70 x 90 cm	381,00	332,70	310,80



KARLOWSKY®



KY100 | LS 22

Bib Apron Jeans-Style With Pocket

65% polyester / 35% bomull
71 x 95 cm (Bredde x Lengde)
195 g/m²

Karlowsky

VINTAGE BLACK (CA. P. COOL GREY11C) VINTAGE BLUE (CA. P. 2108C) VINTAGE MOSS GREEN (CA. P. 416C)

Twillev, 195 g/m² | Fine detaljer, krympede, farger raskt, enkle å vedlikeholde | Smekkeforkle i jeansutseende med stropper laget av forklestoff | Kontrasterende fargede sømmer | Forsterkede sømmer på stroppen for ekstra holdbarhet | Justerbart bindebånd med 3 trykknapper | Dekket lomme med 2 rom (40 x 20 cm) | Tåler industriell vask | Kan vaskes i opptil 95°C

Colour	Sizes	1	from 75	from 750
Coloured	71 x 95 cm	430,50	376,00	351,40



KARLOWSKY®



KY118 | LS 36

Asymmetrical Bib Apron Classic With Pocket

65% polyester / 35% bomull
70 x 90 cm (Bredde x Lengde)
215 g/m²

Karlowsky

ANTHRACITE (CA. P. 7540C) BLACK (CA. P. 419C) NAVY (CA. P. 533C)

Størrelse: 70 x 90 cm (bredde x lengde) | Kropsstoff: 65 % polyester/35 % bomull, 215 g/m² | Kan vaskes, lettstelt | Stilig, elegant forkle i en asymmetrisk snitt | Alle stropper er laget av det samme stoffet som forkleet og er enkelt å fjerne | Lengde kan justeres enkelt ved å bruke spennen | Penneløkke på brystet | Vinklet lomme (19 x 16/26 cm) på høyre side

Colour	Sizes	1	from 60	from 600
Coloured	70 x 90 cm	432,70	377,80	353,00



KARLOWSKY®



KY123 | BLS6 Short Bib Apron Basic With Buckle And Pocket

65% polyester / 35% bomull
75 x 60 cm (Bredde x Lengde)
215 g/m²

Karlowsky

ANTHRACITE (CA. P. 7540C)	AUBERGINE (CA. P. 5185C)	BASALT GREY (CA. P. 4276C)	BLACK (CA. P. 419C)
BLUE (CA. P. 7686C)	BORDEAUX (CA. P. 209C)	CAMEL (CA. P. 7504C)	FOREST GREEN (CA. P. 554C)
LIGHT BROWN (CA. P. 438C)	LIME (CA. P. 2303C)	MOSS GREEN (CA. P. 7764C)	MUSTARD (CA. P. 146C)
NAVY (CA. P. 533C)	PINE GREEN (CA. P. 4189C)	RASPBERRY (CA. P. 4059C)	RED (CA. P. 186C)
ROSE (CA. P. 4065C)	SAND (CA. P. 7529C)	SUN YELLOW (CA. P. 127C)	TURQUOISE (CA. P. 633C)
WHITE			

Størrelse: 75 x 60 cm (bredde x lengde) | Kroppsstoff: 65 % polyester/35 % bomull, 215 g/m² | Kort forkle med stropper laget av det samme stoffet | Snøbeskyttelse til forklestroppende sikrer større varighet | Lengden på beltet kan justeres enkelt med en spenne (lengde opp imot 70 cm) | Praktiske lappelommer med 2 rom (40 x 20 cm)

Colour	Sizes	1	from 75	from 750
White	75 x 60 cm	209,00	182,60	170,50
Coloured	75 x 60 cm	235,90	205,80	192,30



KARLOWSKY®



KY133 | BLS 9 Oversized Bib Apron Basic with Buckle and Pocket

65% polyester / 35% bomull
100 x 100 cm
215 g/m²

Karlowsky

ANTHRACITE (CA. P. 7540C)	BASALT GREY (CA. P. 4276C)	BLACK (CA. P. 419C)	BORDEAUX (CA. P. 209C)
FOREST GREEN (CA. P. 554C)	LIGHT BROWN (CA. P. 438C)	MOSS GREEN (CA. P. 7764C)	NAVY (CA. P. 533C)
RED (CA. P. 186C)	SAND (CA. P. 7529C)	WHITE	

Twill-vev | Ekstra stort forkle med stropper laget av det samme stoffet | Laget spesielt for høye personer med former | Snøbeskyttelse til forklestroppende sikrer større varighet | Lengden på beltet kan justeres enkelt med en spenne (lengde opp imot 78 cm) | Praktiske lappelommer med 2 rom (40 x 20 cm)

Colour	Sizes	1	from 75	from 750
Coloured	100 x 100 cm	247,70	216,40	202,10



KARLOWSKY®



KY044 | BLS5 Bib Apron Basic With Pocket And Buckle

65% polyester / 35% bomull
75 x 90 cm (Bredde x Lengde)
215 g/m²

Karlowsky

ANTHRACITE (CA. P. 7540C)	AUBERGINE (CA. P. 5185C)	BASALT GREY (CA. P. 4276C)	BLACK (CA. P. 419C)
BLUE (CA. P. 7686C)	BORDEAUX (CA. P. 209C)	CAMEL (CA. P. 7504C)	FOREST GREEN (CA. P. 554C)
LIGHT BROWN (CA. P. 438C)	LIME (CA. P. 2303C)	MOSS GREEN (CA. P. 7764C)	MUSTARD (CA. P. 146C)
NAVY (CA. P. 533C)	PINE GREEN (CA. P. 4189C)	RASPBERRY (CA. P. 4059C)	RED (CA. P. 186C)
ROSE (CA. P. 4065C)	SAND (CA. P. 7529C)	SUN YELLOW (CA. P. 127C)	TURQUOISE (CA. P. 633C)
WHITE			

Twillvev, 215 g/m² | Binder i det samme materialet og forsterkes ved lastpunkter | Justerbar nakkestropp 50- 70 cm | Dekket lomme med 2 rom (40 x 20 cm) | Kan vaskes på 60 °C

Colour	Sizes	1	from 75	from 750
White	75 x 90 cm	209,00	182,60	170,50
Coloured	75 x 90 cm	235,90	205,80	192,30



KARLOWSKY®



KY120 | LS 39 Bib Apron Urban-Nature With Cross Straps And Big Pocket

65% polyester / 35% bomull
70 x 85 cm (Bredde x Lengde)
215 g/m²

Karlowsky

AUBERGINE (CA. P. 5185C)	CINNAMON (CA. P. 2321C)	MOSS GREEN (CA. P. 7764C)	PEBBLE (CA. P. 4268C)
STEEL BLUE (CA. P. 2380C)			

Størrelse: 70 x 85 cm (bredde x lengde) | Kroppsstoff: 65 % polyester/35 % bomull, 215 g/m² | Kan vaskes, lettstelt | Forkle med avtakbare, fargekontrastede stropper | A unik kombinasjon of klassisk sjarm og streetstyle | Den naturlige looken som kryssestroppene har er en slående egenskap | Begge forklestroppene er posisjonert over skuldrene for å avlaste nakkeområdet | Praktisk festing: Stroppene er krysset bak, trukket igjennom spennene gjennom maljene og knytt sammen (lengde og høyde kan justeres enkelt) | Begge stropper kan enkelt fjernes og vaskes separat | Midtstilte lappelommer med: 1 stort midtstilt rom (39 x 20 cm), 2 pennesidelommer og 1 liten lappelomme (17 x 11 cm)

Colour	Sizes	1	from 75	from 750
Coloured	70 x 85 cm	433,20	378,30	353,30

Flere elementer er tilgjengelige online.



KARLOWSKY®



KY054 | LS 37 Apron Green-Generation

65% polyester / 35% bomull
70 x 85 cm (Bredde x Lengde)
215 g/m²

Karlowsky

AUBERGINE (CA. P. 5185C)	BLACK (CA. P. 419C)	CINNAMON (CA. P. 2321C)	MOSS GREEN (CA. P. 7764C)
PEBBLE (CA. P. 4268C)	STEEL BLUE (CA. P. 2380C)		

Twillvev, 215 g/m² | Fargeekte, lettstelt og bærekraftig | Moderne, komfortabel pinaforeforkle som perfekt kombinerer bærekraft og stil | Polyesterinnhold laget av gjenvunnet plast | Tidløs, moderne design foran med tverreimer i urban-style, laget av ekte lær og kontrastbånd på baksiden | Stropper i kontrast og naturlig look | Begge forklestroppene er posisjonert over skuldrene for å avlaste nakkeområdet | Alle båndene kan enkelt fjernes eller festes med trykknapper | Praktisk festing: Knyttbåndene i kontrastfarger er krysset bak, trukket igjennom spennene og knyttet sammen (lengde og høyde kan enkelt justeres) | Stilige, vinklede forklekanter

Colour	Sizes	1	from 60	from 600
Coloured	70 x 85 cm	802,50	700,70	654,80



KARLOWSKY®



KY113 | LS 29 Bib Apron Urban Casual-Style

100% bomull
68 x 80 cm (Bredde x Lengde)
273 g/m²

Karlowsky

BEIGE (CA. P. 7529 C)	BLACK (CA. P. 419C)	CHOCOLATE (CA. P. 440 C)	KHAKI (CA. P. 7497 C)
STONE GREY (CA. P. 2332 C)			

Twillvev, 273 g/m² | Fargeekte | Binder i samme materiale | Justerbar stropp med spenne | Bronserte nagler og kontrasterende toppsøm | Praktisk stropp på høyre side for feste en serveringspose eller kjøkkenhåndkle | Venstre sidelomme (19 x 21 cm) | Kan vaskes på opptil 60 °C

Colour	Sizes	1	from 60	from 600
Coloured	68 x 80 cm	370,10	323,20	302,10



KARLOWSKY®



KY056 | LS 40 Apron New-Nature

65% polyester / 35% bomull
70 x 85 cm (Bredde x Lengde)
215 g/m²

Karlowsky

AUBERGINE (CA. P. 5185C)	BLACK (CA. P. 419C)	CINNAMON (CA. P. 2321C)	MOSS GREEN (CA. P. 7764C)
PEBBLE (CA. P. 4268C)	STEEL BLUE (CA. P. 2380C)		

Twillvev, 215 g/m² | Fargeekte, lettstelt og bærekraftig | Moderne og bærekraftig pinafore-forkle i naturlig urban stil | Produktet inneholder 65% gjenvunnet polyester, og er produsert på en miljøvennlig og sosialt ansvarlig måte | Midje- og forklebånd av kontrastnorer gir et naturlig utseende og en utmerket passform | Forsterkning på knyttbåndet i nakken gir en mer komfortabel passform | Brystlomme for pennar eller kjøkkenpinsett | Kontrasterende sømmer på lommen komplementerer det naturlige look

Colour	Sizes	1	from 75	from 750
Coloured	70 x 85 cm	472,20	412,40	385,40



KARLOWSKY®



KY117 | LS 28 Bib Apron Denim X-Style

100% bomull
68 x 80 cm (Bredde x Lengde)
330 g/m²

Karlowsky

DENIM BLUE (CA. P. 533 C)

Twillvev, 330 g/m² | Fargeekte | Denim smekkeforkle med avtakbare stropper | Bånd som krysser på ryggen for å avlaste nakken | Bånd kan enkelt tas av og på med karabinkroker | Justerbar stropp med spenner | Ekstra bånd i midjen garanterer en god passform | Denim-stil | Bronserte nagler og kontrasterende toppsøm | Lærreimer | Pennelomme i brysthøyde | 2 sidelommer (16 x 20 cm) | 40 °C vask

Colour	Sizes	1	from 36	from 360
Denim Blue (ca. P. 533 C)	68 x 80 cm	717,30	626,60	585,10



CGW9520 | 09520-13 **Men's Short Sleeve T-Shirt Taranto**

60% bomull / 40% polyester
S, M, L, XL, XXL, 3XL, 4XL
 220 g/m²

CG Workwear

ANTHRACITE	APEROL	BLACK
NATURAL	NAVY	WHITE

Rund hals | Slimfit, smale ermer | Splitterke dobbelt sømmer | Sidesømmer | Forvasket, noe som sikrer bedre holdbarhet i form og farge | Stort innhold i kjemmet bomull | Behagelig myk og glatt | Jernkaldt med feil side ut | Ikke-stryk | Passende for industriell vaskings- og etterbehandlingsprosedyrer | Kan vaskes ved 95°C

Colour	Sizes	1	from 10	from 100
Coloured	S - XXL	354,30	305,60	289,90
Coloured	3XL - 4XL	389,40	336,00	318,60



CGW9525 | 09525-13 **Ladies' Short Sleeve T-Shirt Ragusa**

60% bomull / 40% polyester
XS, S, M, L, XL, XXL, 3XL, 4XL
 220 g/m²

CG Workwear

ANTHRACITE	APEROL	BLACK
NATURAL	NAVY	WHITE

Rund hals | Slimfit, smale ermer | Splitterke dobbelt sømmer | Sidesømmer | Forvasket, noe som sikrer bedre holdbarhet i form og farge | Stort innhold i kjemmet bomull | Behagelig myk og glatt | Jernkaldt med feil side ut | Ikke-stryk | Passende for industriell vaskings- og etterbehandlingsprosedyrer | Kan vaskes ved 95°C

Colour	Sizes	1	from 10	from 100
Coloured	XS - XXL	354,30	305,60	289,90
Coloured	3XL - 4XL	389,40	336,00	318,60

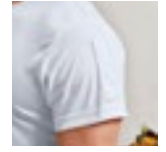

PW649 | PR649 **Coolchecker® Chef's T-Shirt (Mesh Back)**

100% polyester
XS, S, M, L, XL, XXL, 3XL
 135 g/m²

Premier Workwear

BLACK (CA. P. BLACK C)	WHITE
------------------------	-------

Rund hals | Nettstoff med avkjølede effekt | Ventilasjonshull på underarmen | Pennelomme på ermet | Rasktørkende polyester stoff

Colour	Sizes	1	from 36	from 360
Coloured	XS - 3XL	157,70	145,20	139,40

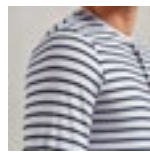

PW218 | PR218 **Men's Long-John Roll Sleeve Tee**

82% polyester / 14% viskose / 4% elastan
XS, S, M, L, XL, XXL, 3XL
 190 g/m²

Premier Workwear

BLACK (CA. P. BLACK C)	GREY MARL (CA. P. COOL GREY 9C)
INDIGO (CA. P. 2380C)	WHITE
WHITE/NAVY (CA. P. 2766C)	

Rulleermer med knapp på overarm | Rund hals treknappsstolpe | Ribbet hals og mansjetter | Mykt og elastisk stoff

Colour	Sizes	1	from 36	from 360
Coloured	XS - 3XL	240,60	225,40	216,60
White/ Navy (ca. P. 2766C)	XS - 3XL	273,80	257,20	247,00

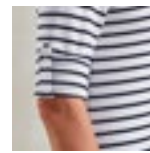

PW318 | PR318 **Women's Long-John Roll Sleeve Tee**

82% polyester / 14% viskose / 4% elastan
XS, S, M, L, XL, XXL
 190 g/m²

Premier Workwear

BLACK (CA. P. BLACK C)	GREY MARL (CA. P. COOL GREY 9C)
INDIGO (CA. P. 534C)	WHITE
WHITE/NAVY (CA. P. 2766C)	

Roll-sleeve med knapp og feste på overarmen | Rund hals med tre knapper | Ribbet hals og mansjetter | Mykt og elastisk stoff

Colour	Sizes	1	from 36	from 360
Coloured	XS - XXL	240,60	225,40	216,60
White/ Navy (ca. P. 2766C)	XS - XXL	273,80	257,20	247,00



K124 | KK124 **Men's Fashion Fit Polo Shirt Short Sleeve**

100% bomull
S, M, L, XL, XXL
 160 g/m²

Bargear

BLACK

Pologenser i jerseystrikk med vevd krave og 3 knapps stolpelukking | 3 knappers stolpe | Skuldresømmer med bøyle | Dobbelt mansjett | Sideventilasjonkanaler | Rett fold | Ekstra knapp | Bargear® vevd merkelapp i nakken | 40 ° C vask

Colour	Sizes	1	from 40	from 400
Black	S - XXL	278,20	250,30	237,90

Flere elementer er tilgjengelige online.



PW615 | PR615 **Men's Coolchecker® Piqué Polo**

100% polyester
S, M, L, XL, XXL, 3XL, 4XL, 5XL
155 g/m² Premier Workwear

BLACK (CA. P. BLACK C)	DARK GREY (CA. P. 431C)	NAVY (CA. P. 2766C)	RED (CA. P. 200C)
ROYAL (CA. P. 286C)	SILVER (CA. P. 428C)		

AUBERGINE (CA. P. 5115C)	BOTTLE GREEN (CA. P. 560C)	BROWN (CA. P. 476C)	BURGUNDY (CA. P. 216C)
GREY MELANGE (CA. P. 425C)	HOT PINK (CA. P. 214C)	KELLY GREEN (CA. P. 355C)	LIGHT BLUE (CA. P. 2708C)
LIME (CA. P. 382C)	PURPLE (CA. P. 269C)	SAPPHIRE (CA. P. 300C)	STRAWBERRY RED (CA. P. 186C)
TURQUOISE (CA. P. 312C)	WHITE		

Polo med knapper | Stolpe med 3 knapper i samme farge | Lengre form | Fuktabsorberende | Strikket ribbekrage | Innlegg for bedre passform | WRAP sertifisert

Colour	Sizes	1	from 36	from 360
Coloured	S - 3XL	188,10	174,30	167,40
Coloured	4XL - 5XL	219,90	207,40	199,40



PW616 | PR616 **Women's Coolchecker® Piqué Polo**

100% polyester
XS, S, M, L, XL, XXL
155 g/m² Premier Workwear

AUBERGINE (CA. P. 5115C)	BLACK (CA. P. BLACK C)	BOTTLE GREEN (CA. P. 560C)	BROWN (CA. P. 476C)
BURGUNDY (CA. P. 216C)	DARK GREY (CA. P. 431C)	GREY MELANGE (CA. P. 425C)	HOT PINK (CA. P. 214C)
KELLY GREEN (CA. P. 355C)	LIGHT BLUE (CA. P. 2708C)	LIME (CA. P. 382C)	NAVY (CA. P. 2766C)
PURPLE (CA. P. 269C)	RED (CA. P. 200C)	ROYAL (CA. P. 286C)	SAPPHIRE (CA. P. 300C)
SILVER (CA. P. 428C)	STRAWBERRY RED (CA. P. 186C)	TURQUOISE (CA. P. 312C)	WHITE

Polo med knapper | Stolpe med 3 knapper i samme farge | Lengre form | Fuktabsorberende | Strikket ribbekrage | Innlegg for bedre passform | WRAP sertifisert

Colour	Sizes	1	from 36	from 360
Coloured	XS - XXL	188,10	174,30	167,40



PW618 | PR618 **Men's Contrast Coolchecker® Polo**

100% polyester
S, M, L, XL, XXL, 3XL, 4XL
155 g/m² Premier Workwear

BLACK (CA. P. BLACK C)/LIME (CA. P. 382C)	BLACK (CA. P. BLACK C)/ORANGE (CA. P. 1655C)	BLACK (CA. P. BLACK C)/PURPLE
BLACK (CA. P. BLACK C)/RED (CA. P. 200C)	BLACK (CA. P. BLACK C)/SUNFLOWER (CA. P. 136C)	BLACK (CA. P. BLACK C)/TURQUOISE (CA. P. 312C)
BLACK (CA. P. BLACK C)/WHITE	DARK GREY (CA. P. 424C)/SILVER (CA. P. 428C)	NAVY (CA. P. 2378C)/WHITE
RED (CA. P. 200C)/BLACK (CA. P. BLACK C)	ROYAL (CA. P. 286C)/WHITE	

Polyester Piké | Polo med kontrasterende kant | Formsydde | Smal stolpe med tre knapper | Ribbe-krage og mansjetter | Sideventiler | Fuktighetsregulerende og med avkjølende effekt

Colour	Sizes	1	from 36	from 360
Coloured	S - 3XL	232,30	218,50	209,90
Coloured	4XL	254,50	242,00	232,60



PW619 | PR619 **Women's Contrast Coolchecker® Polo**

100% polyester
XS, S, M, L, XL, XXL
155 g/m² Premier Workwear

BLACK (CA. P. BLACK C)/LIME (CA. P. 382C)	BLACK (CA. P. BLACK C)/ORANGE (CA. P. 1655C)	BLACK (CA. P. BLACK C)/PURPLE
BLACK (CA. P. BLACK C)/RED (CA. P. 200C)	BLACK (CA. P. BLACK C)/SUNFLOWER (CA. P. 136C)	BLACK (CA. P. BLACK C)/TURQUOISE (CA. P. 312C)
BLACK (CA. P. BLACK C)/WHITE	DARK GREY (CA. P. 424C)/SILVER (CA. P. 428C)	NAVY (CA. P. 2378C)/WHITE
RED (CA. P. 200C)/BLACK (CA. P. BLACK C)	ROYAL (CA. P. 286C)/WHITE	

Polyester Piké | Polo med kontrasterende kant | Formsydde | Smal stolpe med tre knapper | Ribbe-krage og mansjetter | Sideventiler | Fuktighetsregulerende og med avkjølende effekt

Colour	Sizes	1	from 36	from 360
Coloured	XS - XXL	232,30	218,50	209,90

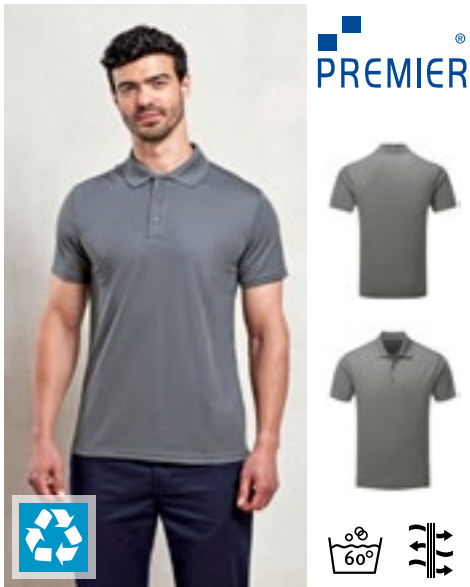

PREMIER

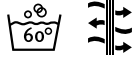

PW631 | PR631

Men's Spun-Dyed Sustainable Polo Shirt

100% polyester
S, M, L, XL, XXL, 3XL, 4XL
160 g/m²

Premier Workwear

BLACK (CA. P. BLACK C) | DARK GREY (CA. P. 425C) | FRENCH NAVY (CA. P. 303C)

Gjenvunnet polyester fra forbruksplast | Gjenvunnet polyester garn farget under spinning | Ribbet krage | Stolpe med 3 knapper | Sideåpninger, pustende | Fukktransporterende ytelse | Utmerket fargeekthet til UV-lys | Miljøvennlig fargeprosess med spinning for å bruke mindre vann og kjemikalier, som dermed har mindre CO₂-utslipp

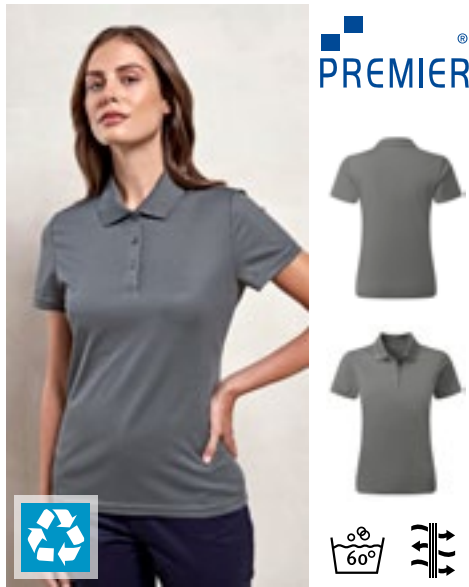

PREMIER

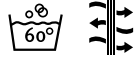

PW633 | PR633

Women's Spun-Dyed Sustainable Polo Shirt

100% polyester
XS, S, M, L, XL, XXL
160 g/m²

Premier Workwear

BLACK (CA. P. BLACK C) | DARK GREY (CA. P. 425C) | FRENCH NAVY (CA. P. 303C)

Gjenvunnet polyester fra forbruksplast | Gjenvunnet polyester garn farget under spinning | Ribbet krage | Stolpe med 3 knapper | Sideåpninger, pustende | Fukktransporterende ytelse | Utmerket fargeekthet til UV-lys | Miljøvennlig fargeprosess med spinning for å bruke mindre vann og kjemikalier, som dermed har mindre CO₂-utslipp



BEST SELLER

CG
WORKWEAR

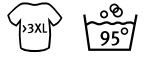

CGW720 | 00720-13

Men's Polo Iseo

60% bomull / 40% polyester
S, M, L, XL, XXL, 3XL, 4XL
230 g/m²

CG Workwear

ANTHRACITE	APEROL	BLACK
CHAMPAGNER	CHOCOLATE	NATURAL
NAVY	SILVER	WHITE

Kan vaskes på opptil 95°C | Kortermet | Strikket krage | Detaljlaget med tvillingnåssting | Mansjetter | Splitt i siden | Forsterket sidesplittene i siden | Tre knapper med korsstingfeste

Colour	Sizes	1	from 20	from 200
Coloured	S - XXL	548,70	473,50	448,90
Coloured	3XL - 4XL	603,70	521,00	493,90



CG
WORKWEAR



CGW540 | 00540-14

Men's Shirt San Bueno

50% bomull / 50% polyester
S, M, L, XL, XXL, 3XL, 4XL
140 g/m²

CG Workwear

DARK GREY | LIGHT GREY

Tettsittende passform | Båndkrage | Fint, spettet stoff | Kan vaskes i opptil 95°C | Passende for industriell vaskings- og etterbehandlingsprosedyrer



CG
WORKWEAR



CGW550 | 00550-14

Ladies' Blouse Pacentro

50% bomull / 50% polyester
S, M, L, XL, XXL, 3XL, 4XL
140 g/m²

CG Workwear

DARK GREY | LIGHT GREY

Tettsittende passform | Båndkrage | Fint, spettet stoff | Kan vaskes i opptil 95°C | Passende for industriell vaskings- og etterbehandlingsprosedyrer

Colour	Sizes	1	from 10	from 100
Coloured	S - XXL	1.157,00	998,60	946,60
Coloured	3XL - 4XL	1.272,60	1.098,10	1.041,20



BEST SELLER

CG
WORKWEAR

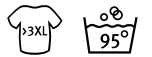

CGW730 | 00730-13

Ladies' Polo Susa

60% bomull / 40% polyester
XS, S, M, L, XL, XXL, 3XL, 4XL
230 g/m²

CG Workwear

ANTHRACITE	APEROL	BLACK
CHAMPAGNER	CHOCOLATE	NATURAL
NAVY	SILVER	WHITE

Kan vaskes på opptil 95°C | Kortermet | Strikket krage | Detaljlaget med tvillingnåssting | Mansjetter | Splitt i siden | Forsterket sidesplittene i siden | Stolpe uten knapper | Forvasket | Innsnevret

Colour	Sizes	1	from 20	from 200
Coloured	S - XXL	548,70	473,50	448,90
Coloured	3XL - 4XL	603,70	521,00	493,90

Flere elementer er tilgjengelige online.



CGW560 | 00560-14 Men's Shirt Borello

50% bomull / 50% polyester

S, M, L, XL, XXL, 3XL, 4XL

140 g/m²

CG Workwear

DARK GREY | **LIGHT GREY**

Tettsittende passform | Kentkrage | Fint, spettet stoff | Kan vaskes i opptil 95°C | Passende for industriell vaskings- og etterbehandlingsprosedyrer

CGW570 | 00570-14 Ladies' Blouse Meri

50% bomull / 50% polyester

S, M, L, XL, XXL, 3XL, 4XL

140 g/m²

CG Workwear

DARK GREY | **LIGHT GREY**

Tettsittende passform | Kentkrage | Fint, spettet stoff | Kan vaskes i opptil 95°C | Passende for industriell vaskings- og etterbehandlingsprosedyrer

Colour	Sizes	1	from 10	from 100
Coloured	S - XXL	1.308,90	1.129,70	1.071,10
Coloured	3XL - 4XL	1.439,70	1.242,50	1.178,10

Colour	Sizes	1	from 10	from 100
Coloured	S - XXL	1.308,90	1.129,70	1.071,10
Coloured	3XL - 4XL	1.439,70	1.242,50	1.178,10

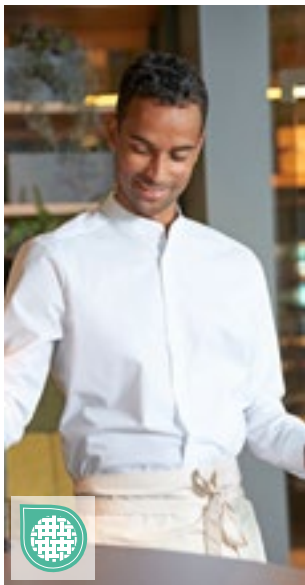

CGW580 | 00580-15 Men's Shirt Pretoro

49% bomull / 49% polyester / 2% elastolefin

S, M, L, XL, XXL, 3XL, 4XL, 5XL

125 g/m²

CG Workwear

BLACK | **WHITE**

Tettsittende passform | Båndkrage | Langærmet | Stretchy stoff sikrer maksimal komfort | Kan vaskes i opptil 95°C | Ikke-stryk | Passende for industriell vaskings- og etterbehandlingsprosedyrer

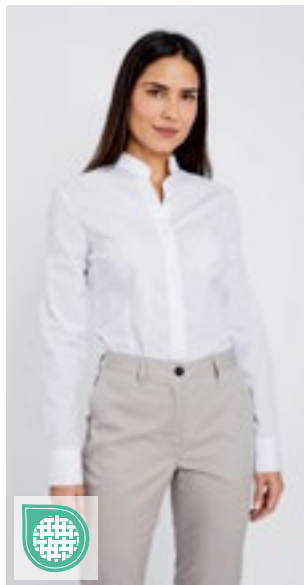

CGW590 | 00590-15 Ladies' Blouse Corvara

49% bomull / 49% polyester / 2% elastolefin

XS, S, M, L, XL, XXL, 3XL, 4XL, 5XL

125 g/m²

CG Workwear

BLACK | **WHITE**

Tettsittende passform | Båndkrage | Langærmet | Stretchy stoff sikrer maksimal komfort | Kan vaskes i opptil 95°C | Ikke-stryk | Passende for industriell vaskings- og etterbehandlingsprosedyrer

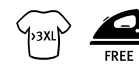

CGW600 | 00600-15 Ladies' Blouse Troina

49% bomull / 49% polyester / 2% elastolefin

XS, S, M, L, XL, XXL, 3XL, 4XL, 5XL

125 g/m²

CG Workwear

BLACK | **WHITE**

Komfortabel passform | Kentkrage | 3/4-ermer | Stretchy stoff sikrer maksimal komfort | Kan vaskes i opptil 95°C | Ikke-stryk | Passende for industriell vaskings- og etterbehandlingsprosedyrer

Colour	Sizes	1	from 10	from 100
Coloured	S - XXL	1.113,60	961,00	911,20
Coloured	3XL - 5XL	1.225,10	1.057,20	1.002,50

Colour	Sizes	1	from 10	from 100
Coloured	XS - XXL	1.113,60	961,00	911,20
Coloured	3XL - 5XL	1.225,10	1.057,20	1.002,50

Colour	Sizes	1	from 10	from 100
Coloured	XS - XXL	1.124,10	970,10	919,80
Coloured	3XL - 5XL	1.236,40	1.067,20	1.011,60



CGW615 | 00615-15

Men's Shirt Navelli

49% bomull / 49% polyester / 2% elastolefin
S, M, L, XL, XXL, 3XL, 4XL, 5XL
125 g/m²

CG Workwear

BLACK **WHITE**

Komfortabel passform | Kentkrage | Brystlomme på framsiden | Stretchy stoff sikrer maksimal komfort | Kan vaskes i opptil 95°C | Ikke-stryk | Passende for industriell vaskings- og etterbehandlingsprosedyrer



CGW625 | 00625-15

Ladies' Blouse Scerni

49% bomull / 49% polyester / 2% elastolefin
XS, S, M, L, XL, XXL, 3XL, 4XL, 5XL
125 g/m²

CG Workwear

BLACK **WHITE**

Komfortabel passform | Kentkrage | Langærmet | Stretchy stoff sikrer maksimal komfort | Kan vaskes i opptil 95°C | Ikke-stryk | Passende for industriell vaskings- og etterbehandlingsprosedyrer

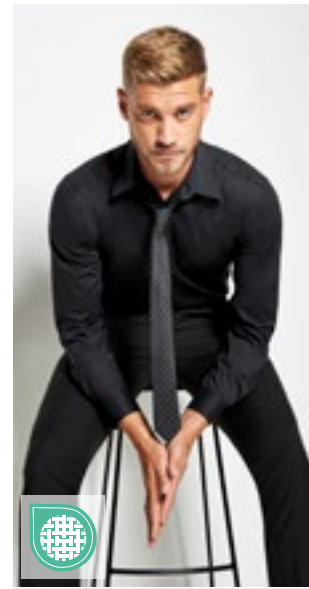

KUSTOM KIT
bargear



STRETCH

K121 | KK121

Men's Tailored Fit Shirt Long Sleeve

57% bomull / 40% polyester / 3% elastan
37 (S/14H), 38/40 (M/15-15H), 41/42 (L/16-16H), 43/44 (XL/17-17H), 45/47 (XXL/18-18H)
120 g/m²

Bargear

BLACK

Med forsterkning i kraven | Justerbare mansjetter | Stretch-materiale for behagelig bærekraft | Ekstra knapp | Avrundet sømkant

Colour	Sizes	1	from 10	from 100
Coloured	S - XXL	1.138,50	982,60	931,70
Coloured	3XL - 5XL	1.252,40	1.080,70	1.024,60

Colour	Sizes	1	from 10	from 100
Coloured	XS - XXL	1.138,50	982,60	931,70
Coloured	3XL - 5XL	1.252,40	1.080,70	1.024,60

Colour	Sizes	1	from 24	from 240
Black	37 - 45/47	559,20	503,30	478,20



STRETCH



CGW630 | 00630-15

Men's Shirt Pesaro

49% polyester / 49% bomull / 2% elastolefin
S, M, L, XL, XXL
125 g/m²

CG Workwear

BLACK **CHOCOLATE** **WHITE**

Stretchskjorte av høy kvalitet | Tettsittende passform | Fin blandet tekstil | Dobbelstøm i holdbart Alterfilgarn | Kan vaskes på opptil 95°C



STRETCH



CGW640 | 00640-15

Ladies' Blouse Ferrara

49% polyester / 49% bomull / 2% elastolefin
S, M, L, XL, XXL
125 g/m²

CG Workwear

BLACK **CHOCOLATE** **WHITE**

Arbeidsbluse med litt lengre passform | Utmerket brukskomfort på grunn av stretch | Tettsittende passform | Knapper med korsstingfeste | EOL (Stretch) svært raffinert, blandet stoff | Svært innsvinget | Kan vaskes på opptil 95°C

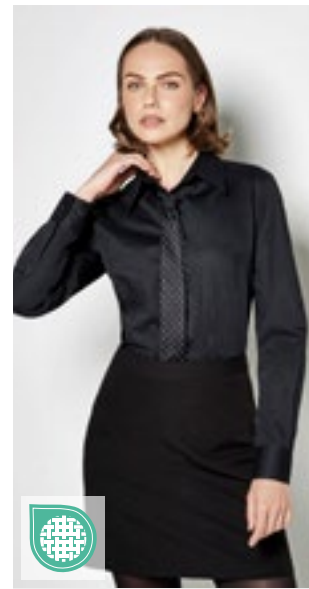

KUSTOM KIT
bargear



STRETCH

K738 | KK738

Women's Tailored Fit Shirt Long Sleeve

57% bomull / 40% polyester / 3% elastan
34 (XS/8), 36 (S/10), 38 (M/12), 40 (L/14), 42 (XL/16), 44 (XXL/18), 46 (3XL/20)
120 g/m²

Bargear

BLACK

Justerbare mansjetter | Stretch-materiale for behagelig bærekraft | Med forsterkning i kraven | Ekstra knapp | Avrundet sømkant

Colour	Sizes	1	from 10	from 100
Coloured	S - XXL	1.124,10	970,10	919,80

Colour	Sizes	1	from 10	from 100
Coloured	S - XXL	1.124,10	970,10	919,80

Colour	Sizes	1	from 24	from 240
Black	34 - 46	500,80	450,80	428,10



K120 | KK120 **Men's Tailored Fit Shirt Short Sleeve**

57% bomull / 40% polyester / 3% elastan
 37 (S/14H), 38/40 (M/15-15H), 41/42 (L/16-16H), 43/44 (XL/17-17H),
 45/47 (XXL/18-18H)
 120 g/m² Bargear

BLACK

Med forsterkning i kraven | Stretch-materiale for behagelig bærekraft | Avrundet sømkant | Ekstra knapp

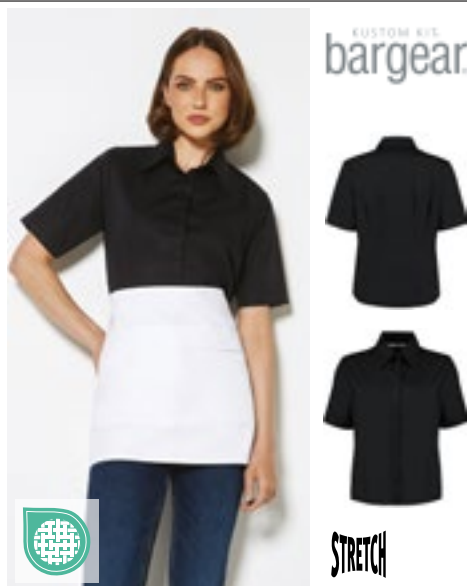

K735 | KK735 **Women's Tailored Fit Shirt Short Sleeve**

57% bomull / 40% polyester / 3% elastan
 34 (XS/8), 36 (S/10), 38 (M/12), 40 (L/14), 42 (XL/16), 44 (XXL/18),
 46 (3XL/20)
 120 g/m² Bargear

BLACK

Skjult stolpe | Med forsterkning i kraven | Lett inn-
 sydd | Avrundet sømkant | Ekstra knapp | Stretch-
 materiale for behagelig bærekraft



K123 | KK123 **Men's Tailored Fit Mandarin Collar Shirt Long Sleeve**

57% bomull / 40% polyester / 3% elastan
 37 (S/14H), 38/40 (M/15-15H), 41/42 (L/16-16H), 43/44 (XL/17-17H),
 45/47 (XXL/18-18H)
 120 g/m² Bargear

BLACK

Stretch-materiale for behagelig bærekraft | Skjult stolpe | Ekstra knapp | Avrundet sømkant | Kina-krave med lett forsterkning

Colour	Sizes	1	from 24	from 240
Black	37 - 45/47	519,40	467,40	443,90

Colour	Sizes	1	from 24	from 240
Black	34 - 46	441,10	396,90	377,20

Colour	Sizes	1	from 24	from 240
Black	37 - 45/47	559,20	503,30	478,20



K122 | KK122 **Men's Tailored Fit Mandarin Collar Shirt Short Sleeve**

57% bomull / 40% polyester / 3% elastan
 37 (S/14H), 38/40 (M/15-15H), 41/42 (L/16-16H), 43/44 (XL/17-17H),
 45/47 (XXL/18-18H)
 120 g/m² Bargear

BLACK

Avrundet sømkant | Stretch-materiale for behagelig bærekraft | Skjult stolpe | Kina-krave med lett forsterkning | Ekstra knapp



K736 | KK736 **Women's Tailored Fit Shirt Mandarin Collar Short Sleeve**

57% bomull / 40% polyester / 3% elastan
 34 (XS/8), 36 (S/10), 38 (M/12), 40 (L/14), 42 (XL/16), 44 (XXL/18),
 46 (3XL/20)
 120 g/m² Bargear

BLACK

Avrundet sømkant | Stretch-materiale for behagelig bærekraft | Kina-krave med lett forsterkning | Skjult stolpe | Ekstra knapp

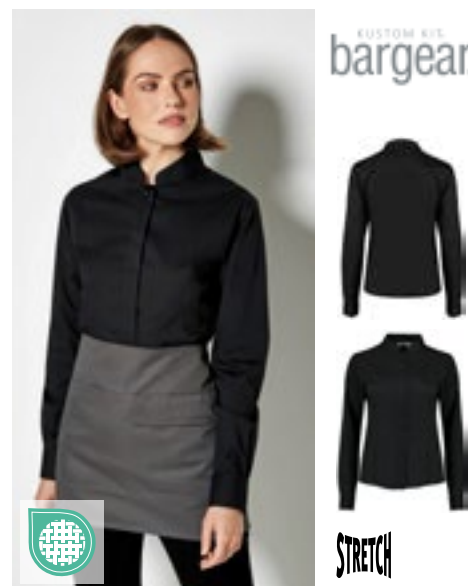

K740 | KK740 **Women's Tailored Fit Mandarin Collar Long Sleeve**

57% bomull / 40% polyester / 3% elastan
 34 (XS/8), 36 (S/10), 38 (M/12), 40 (L/14), 42 (XL/16), 44 (XXL/18),
 46 (3XL/20)
 120 g/m² Bargear

BLACK

Stretch-materiale for behagelig bærekraft | Skjult stolpe | Kina-krave med lett forsterkning | Ekstra knapp | Avrundet sømkant

Colour	Sizes	1	from 24	from 240
Black	37 - 45/47	519,40	467,40	443,90

Colour	Sizes	1	from 24	from 240
Black	34 - 46	419,50	377,50	358,70

Colour	Sizes	1	from 24	from 240
Black	34 - 46	500,80	450,80	428,10



SOL'S
the fair spirit



L02922 | 02922

Men's Baltimore Fit Shirt

65% polyester / 35% bomull

S, M, L, XL, XXL, 3XL

105 g/m² (White: 95 g/m²)

SOL'S

BLACK	DARK BLUE	MIDDLE BLUE
SKY BLUE	WHITE	

Justert passform | Klassisk stiv krave | Brystlomme i kontrastfarger | Stolpe med 7 ton-i-ton knapper | Justerbare mansjetter med 2 knapper og 1 knapp på ermestolpe

Colour	Sizes	1	from 20	from 200
Coloured	S- 3XL	397,70	339,30	322,20



SOL'S
the fair spirit



L640 | 16080

Twill Shirt Brooklyn

100% bomull

S, M, L, XL, XXL, 3XL, 4XL

140 g/m²

SOL'S

BEIGE	BLACK	FRENCH NAVY
WHITE		

Bomullstwill | Klassisk krage med 2 knapper | Brystlomme på venstre side | Innlegg med 7 matchende knapper | To ekstraknapper

Colour	Sizes	1	from 20	from 200
Coloured	S- 4XL	453,00	383,90	358,70



SOL'S
the fair spirit



L645 | 16090

Twill-Shirt Bel-Air

100% bomull

S, M, L, XL, XXL, 3XL, 4XL

165 g/m²

SOL'S

BEIGE	BLACK	BOTTLE GREEN
FRENCH NAVY	WHITE	

Bomullstwill | Klassisk krage med 2 knapper | Brystlomme på venstre side | Innlegg med 7 matchende knapper | To ekstraknapper | Mansjetter med knapp og spisse ferdig ermet innlegg

Colour	Sizes	1	from 20	from 200
Coloured	S- 4XL	507,20	429,80	401,80



KARLOWSKY®

KY124 | BM7/BM8/BM9 Men's Checked Shirt Urban

65% polyester / 35% bomull

S, M, L, XL, XXL, 3XL

110 g/m²

Karlowsky

BLACK (CA. P. 419C)	NAVY (CA. P. 533C)	SAHARA (CA. P. 467C)
---------------------	--------------------	----------------------

Twill-stoff: 65 % polyester / 35 % bomull, 110 g/m² | Jernkaldt med feil side ut | Menns skjorter i urbanstil, med trendy design | Perfekt kombinasjon av klassisk sjarm og Streetwear-stil | Mykt stoff for en komfortabel følelse mot huden | Kan tåle omfattende vask for å fjerne kraftig tilsmussing | Passform: slank passform (skreddersydd snitt) | Skulderstykke | Kentkrage | Lange ermer | Rund sportsmansjett med to horisontale knapper for å justere bredden på mansjetten | Buet kant under

Colour	Sizes	1	from 12	from 120
Coloured	S- 3XL	817,50	714,00	667,00



KY125 | BF7/BF8/BF9 Ladies Checked Shirt Urban

65% polyester / 35% bomull

XS, S, M, L, XL, XXL

110 g/m²

Karlowsky

BLACK (CA. P. 419C)	NAVY (CA. P. 533C)	SAHARA (CA. P. 467C)
---------------------	--------------------	----------------------

Twill-stoff: 65 % polyester / 35 % bomull, 110 g/m² | Jernkaldt med feil side ut | Urbanstil for kvinners bluse med trendy design | Perfekt kombinasjon av klassisk sjarm og Streetwear-stil | Mykt stoff for en komfortabel følelse mot huden | Kan tåle omfattende vask for å fjerne kraftig tilsmussing | Passform: slank passform (skreddersydd snitt) | Skulderstykke | Kentkrage | Lange ermer | Rund sportsmansjett med to horisontale knapper for å justere bredden på mansjetten | Buet kant under

Colour	Sizes	1	from 12	from 120
Coloured	XS- XXL	817,50	714,00	667,00





HENBURY



W592 | H592

**Men's Mandarin Shirt
Roll Tab Sleeve**

100% polyester
S, M, L, XL, XXL
115 g/m²

Henbury

BLACK

Mandarinkrage | Opprullbare ermer og festestropp | Svette som transporterer Cofrex / Pufy® | Anti-bakteriell | Afrivningslabel | Vanlig passform | DTM-knapper | Justerbare mansjetter | UV-beskyttelse (UPF> 50) | Hurtigtørkende | Lettstelt | God fargemotstand

Colour	Sizes	1	from 24	from 240
Black	S - XL	495,90	407,70	381,40
Black	XXL	519,10	426,50	399,40

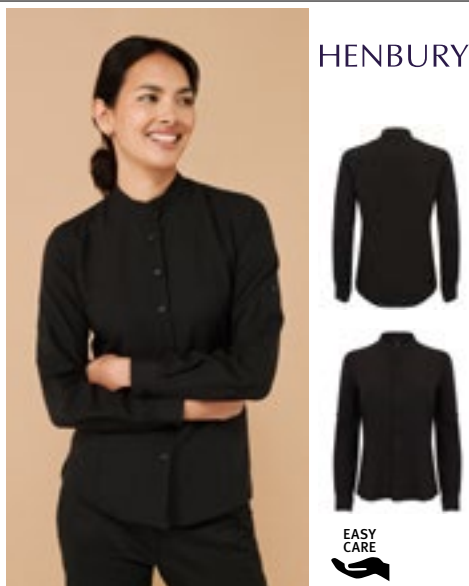

HENBURY



W593 | H593

**Ladies' Mandarin Shirt
Roll Tab Sleeve**

100% polyester
S, M, L, XL, XXL
115 g/m²

Henbury

BLACK

Mandarinkrage | Opprullbare ermer og festestropp | Svette som transporterer Cofrex / Pufy® | Anti-bakteriell | Afrivningslabel | Vanlig passform | DTM-knapper | Justerbare mansjetter | UV-beskyttelse (UPF> 50) | Hurtigtørkende | Lettstelt | God fargemotstand

Colour	Sizes	1	from 24	from 240
Black	S - XL	495,90	407,70	381,40
Black	XXL	519,10	426,50	399,40



BEST SELLER

PREMIER®



PW222 | PR222

**Men's Jeans Stitch
Denim Shirt**

100% bomull
XS, S, M, L, XL, XXL, 3XL
155 g/m²

Premier Workwear

BLACK DENIM (CA. P. 433C) | INDIGO DENIM (CA. P. 2767C)

Denim skjorte i 100 % bomull | Kontrastfarget søm | Venstre brystlomme | Knapper på skjortekanter og | Buett fold

Colour	Sizes	1	from 24	from 240
Coloured	XS - 3XL	441,10	419,00	402,40



PREMIER®

PW258 | PR258

**Men's Banded Collar
Grandad Long Sleeve
Shirt**

65% polyester / 35% bomull (Denim Farger):
70% polyester / 30% bomull)
XS, S, M, L, XL, XXL, 3XL
115 g/m²

Premier Workwear

BLACK | WHITE

Klassisk bestefarkrage med knapplukking øverst | Dobbel knappmansjett og ermebeskyttelse | Perlemorfargede knapper | Svart bærestykke og folder

Colour	Sizes	1	from 24	from 240
White, Black	XS - 3XL	309,80	287,60	276,30



PREMIER®

PW358 | PR358

**Women's Banded
Collar Grandad Shirt**

65% polyester / 35% bomull (Denim Farger):
70% polyester / 30% bomull)
XS, S, M, L, XL, XXL
115 g/m²

Premier Workwear

BLACK | WHITE

Klassisk bestefarkrage med knapplukking øverst | Dobbel knappmansjett og ermebeskyttelse | Perlemorfargede knapper | Byste- og rygginnsnitt

Colour	Sizes	1	from 24	from 240
White, Black	XS - XXL	316,70	287,60	276,30



BEST SELLER

PREMIER®



PW322 | PR322

**Women's Jeans Stitch
Denim Shirt**

100% bomull
XS, S, M, L, XL, XXL, 3XL
155 g/m²

Premier Workwear

BLACK DENIM (CA. P. 433C) | INDIGO DENIM (CA. P. 2767C)

Denim skjorte i 100 % bomull | Kontrastfarget søm | 2 brystlommer | Knapper på skjortekanter og | Buett fold

Colour	Sizes	1	from 24	from 240
Coloured	XS - 3XL	398,50	378,50	363,50



PREMIER

PW247 | PR247 **Men's Organic Chambray Fairtrade Long Sleeve Shirt**

100% bomull
S, M, L, XL, XXL, 3XL
160 g/m² Premier Workwear

GREY DENIM (CA. P. 425C) | INDIGO DENIM (CA. P. 2380C)

100 % organisk bomull | Fairtrade-sertifisert bomull | Detaljlaget med tvillingnålssting | To brystlommer med kombinert pennelomme til venstre | Krage med knapper på undersiden | Det er en enkel knapp på baksiden av kragen for å feste et forkle | To-knapps mansjett for justering med en enkeltknappperm-beskyttelse

Colour	Sizes	1	from 24	from 240
Coloured	S - 3XL	522,70	500,60	480,90



PREMIER

PW347 | PR347 **Women's Organic Chambray Fairtrade Long Sleeve Shirt**

100% bomull
XS, S, M, L, XL, XXL, 3XL
160 g/m² Premier Workwear

GREY DENIM (CA. P. 425C) | INDIGO DENIM (CA. P. 2380C)

100 % organisk bomull | Fairtrade-sertifisert bomull | Detaljlaget med tvillingnålssting | To brystlommer med kombinert pennelomme til venstre | Krage med knapper på undersiden | Det er en enkel knapp på baksiden av kragen for å feste et forkle | Byste- og rygginnsnitt og dypt buet fald

Colour	Sizes	1	from 24	from 240
Coloured	XS - 3XL	522,70	500,60	480,90

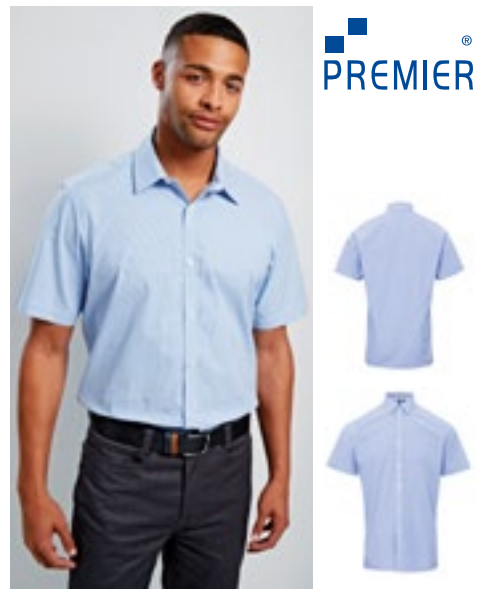

PREMIER

PW221 | PR221 **Men's Microcheck (Gingham) Short Sleeve Cotton Shirt**

100% bomull
XS, S, M, L, XL, XXL, 3XL
115 g/m² Premier Workwear

BLACK (CA. P. BLACK C)/WHITE | LIGHT BLUE (CA. P. 2717C)/WHITE
NAVY (CA. P. 2378C)/WHITE | RED/WHITE

Populær Gingham Microcheck | Formet passform | Myk krage | PR220 langarmet komplementære stil

Colour	Sizes	1	from 24	from 240
Coloured	XS - 3XL	338,80	316,70	304,20

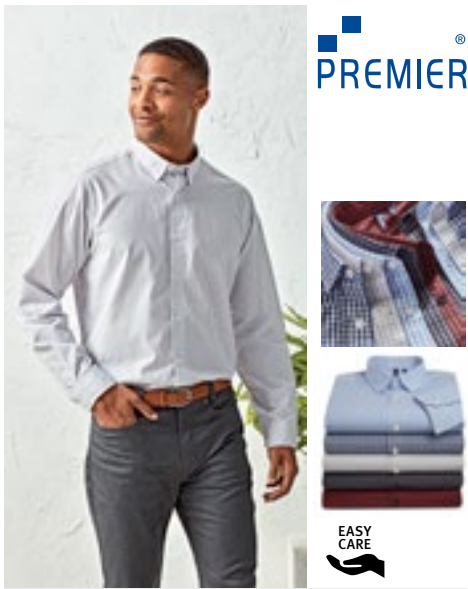

PREMIER

PW252 | PR252 **Men's Maxton Check Long Sleeve Shirt**

65% polyester / 35% bomull
S, M, L, XL, XXL, 3XL
110 g/m² Premier Workwear

BLACK (CA. P. BLACK C)/RED (CA. P. 201C) | LIGHT BLUE (CA. P. 2707C)/WHITE
NAVY (CA. P. 533C)/WHITE | SILVER (CA. P. 429C)/WHITE
STEEL (CA. P. 431C)/BLACK (CA. P. BLACK C)

Farget bomullsgarn | Enkel knappmansjett og ermebeskyttelse | Skjult skjortekrage | Lettstelt stoff

Colour	Sizes	1	from 24	from 240
Coloured	S - 3XL	294,60	272,40	261,60

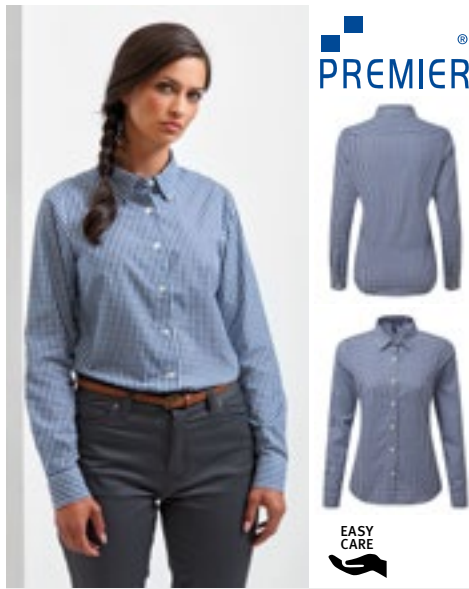

PREMIER

PW352 | PR352 **Women's Maxton Check Long Sleeve Shirt**

65% polyester / 35% bomull
XS, S, M, L, XL, XXL
110 g/m² Premier Workwear

BLACK (CA. P. BLACK C)/RED (CA. P. 201C) | LIGHT BLUE (CA. P. 2707C)/WHITE
NAVY (CA. P. 533C)/WHITE | SILVER (CA. P. 429C)/WHITE
STEEL (CA. P. 431C)/BLACK (CA. P. BLACK C)

Farget bomullsgarn Poplin | Enkel knappmansjett og ermebeskyttelse | Skjult skjortekrage | Lettstelt stoff

Colour	Sizes	1	from 24	from 240
Coloured	XS - XXL	294,60	272,40	261,60



PREMIER

PW321 | PR321 **Women's Microcheck (Gingham) Short Sleeve Cotton Shirt**

100% bomull
XS, S, M, L, XL, XXL, 3XL
115 g/m² Premier Workwear

BLACK (CA. P. BLACK C)/WHITE | LIGHT BLUE (CA. P. 2717C)/WHITE
NAVY (CA. P. 2378C)/WHITE | RED/WHITE

Populære Gingham-ruter | Tett passform | Byste- og rygginnsnitt | Buet fold | Myk krage

Colour	Sizes	1	from 24	from 240
Coloured	XS - 3XL	345,70	322,20	309,50



PREMIER[®]



PW254 | PR254 **Men's Ginmill Check Long Sleeve Cotton Shirt**

100% bomull
S, M, L, XL, XXL, 3XL
115 g/m²

Premier Workwear

BLACK (CA. P. BLACK C)/WHITE

Farget bomullsgarn Poplin | Alternativ for opprullet erme med knapp og tappfeste på overarmen | Smal, myk kragestil | Semi-passform-stil | Knappet mansjett som alternativ for langermet

Colour	Sizes	1	from 24	from 240
Black (ca. P. Black C)/White	S- 3XL	347,10	325,00	312,20



PREMIER[®]

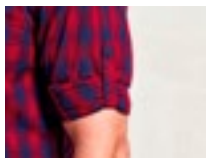

PW250 | PR250 **Men's Mulligan Check Cotton Long Sleeve Shirt**

100% bomull
S, M, L, XL, XXL, 3XL
115 g/m²

Premier Workwear

CAMEL (CA. P. 132C)/NAVY (CA. P. 2378C) RED/NAVY (CA. P. 2378C) STEEL (CA. P. COOL GREY 11C)/BLACK (CA. P. BLACK C) WHITE/NAVY (CA. P. 2378C)

Alternativ for opprullet erme med knapp og tappfeste på overarmen | Manchetter med knapper | Smal, myk kragestil | Formet passform for menn | Attraktivt rutete mønster | Passer til PR350

Colour	Sizes	1	from 24	from 240
Coloured	S- 3XL	347,10	325,00	312,20



PREMIER[®]



PW354 | PR354 **Women's Ginmill Check Long Sleeve Cotton Shirt**

100% bomull
XS, S, M, L, XL, XXL
115 g/m²

Premier Workwear

BLACK (CA. P. BLACK C)/WHITE

Alternativ for opprullet erme med knapp og tappfeste på overarmen | Dobbel knappet mansjett som alternativ for langermet | Smal, myk kragestil | Byste- og rygginnsnitt

Colour	Sizes	1	from 24	from 240
Black (ca. P. Black C)/White	XS- XXL	347,10	325,00	312,20



PREMIER[®]

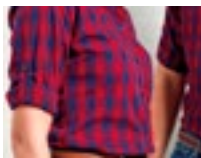

PW350 | PR350 **Women's Mulligan Check Cotton Long Sleeve Shirt**

100% bomull
XS, S, M, L, XL, XXL
115 g/m²

Premier Workwear

CAMEL (CA. P. 132C)/NAVY (CA. P. 2378C) RED/NAVY (CA. P. 2378C) STEEL (CA. P. COOL GREY 11C)/BLACK (CA. P. BLACK C) WHITE/NAVY (CA. P. 2378C)

Alternativ for opprullet erme med knapp og tappfeste på overarmen | Smal, myk kragestil | Formet passform for kvinner | Attraktivt rutete mønster | Komplementerer herremodellen PR250

Colour	Sizes	1	from 24	from 240
Coloured	XS- XXL	347,10	325,00	312,20



KARLOWSKY®



KY013 | BWM1 **Men's Waistcoat Basic**

100% polyester
S, M, L, XL, XXL, 3XL
170 g/m²

Karlowsky

BLACK (CA. P. 419C)

Canvasstoff, 170 g/m² (ytre lag), 90 g/m² (fôr) | Herrevest i løs passform, innsydd | 2 lommer med dekorativ søm | 1 sidelomme i brysthøyde | 1 innerlomme | 4 knapper | Linningen kan justeres bak med en spenne | Vaskes ved 30 °C



KARLOWSKY®



KY012 | BWF1 **Ladies Waistcoat Basic**

100% polyester
XS, S, M, L, XL, XXL
170 g/m²

Karlowsky

BLACK (CA. P. 419C)

Canvasstoff, 170 g/m² (ytre lag), 90 g/m² (fôr) | Vest til dame med løs passform | Princess-sømmer | 2 lommer med dekorativ søm | 1 innerlomme | 3 knapper | Vaskes ved 30 °C

Colour	Sizes	1	from 10	from 100
Black (ca. P. 419C)	S - 3XL	483,80	422,40	394,70

Colour	Sizes	1	from 10	from 100
Black (ca. P. 419C)	XS - XXL	483,80	422,40	394,70



KARLOWSKY®



KY035 | WM2 **Men's Vest Kai**

65% polyester / 35% bomull
46, 48, 50, 52, 54, 56, 58, 60, 62, 64
215 g/m²

Karlowsky

BLACK (CA. P. 419C) BORDEAUX (CA. P. 209C) NAVY (CA. P. 533C)

Twillev, 215 g/m² | Fine detaljer, krympede, farger raskt, enkle å vedlikeholde | Tettstittende vest til herre med splitt | Justerbar midje med knapp bak | To falske lommer ved midjen | 4 trykknapper | Tåler industriell vask | Kan vaskes i opptil 95°C



KARLOWSKY®



KY034 | WF2 **Ladies Vest Lena**

65% polyester / 35% bomull
34, 36, 38, 40, 42, 44, 46, 48, 50, 52
215 g/m²

Karlowsky

BLACK (CA. P. 419C) BORDEAUX (CA. P. 209C) NAVY (CA. P. 533C)

Twillev, 215 g/m² | Fine detaljer, krympede, farger raskt, enkle å vedlikeholde | Tettstittende vest til dame | Princess-sømmer | Justerbar midje med knapp bak | To falske lommer ved midjen | 4 trykknapper | Tåler industriell vask | Kan vaskes i opptil 95°C

Colour	Sizes	1	from 50	from 500
Coloured	46 - 64	613,70	536,00	500,80

Colour	Sizes	1	from 50	from 500
Coloured	34 - 52	603,30	526,80	492,30

Flere elementer er tilgjengelige online.



PREMIER



PW620 | PR620 **Men's Hospitality Waistcoat**

65% polyester / 35% bomull
S, M, L, XL, XXL
195 g/m²

Premier Workwear

BLACK (CA. P. BLACK C)

Industriell vask: opp til 85 ° C | Kan vaskes ved 60 ° | Moderne vest med 5 knapper | 2 funksjonelle lommer foran | Bakstykket i samme materiale | Bomullskvilling (vev av vev) | WRAP sertifisert

Colour	Sizes	1	from 24	from 240
Black (ca. P. Black C)	S - XXL	308,70	292,90	281,30



PREMIER



PW621 | PR621 **Women's Hospitality Waistcoat**

65% polyester / 35% bomull
S, M, L, XL, XXL
195 g/m²

Premier Workwear

BLACK (CA. P. BLACK C)

Kan vaskes ved 60 ° | Komplementerer herremodelen PW620 | Moderne vest med 4 knapper | 2 funksjonelle lommer foran | Industriell vask: opp til 85 ° C | WRAP sertifisert

Colour	Sizes	1	from 24	from 240
Black (ca. P. Black C)	S - XXL	308,70	292,90	281,30



PREMIER



PW625 | PR625 **Men's Herringbone Waistcoat**

50% polyester / 45% ull / 5% andre fibre
XS, S, M, L, XL, XXL
300 g/m²

Premier Workwear

BROWN CHECK (CA. P. 7519C) CHARCOAL (CA. P. 6 U) NAVY (CA. P. 2766C)

Satinfor på undersiden og bakover | Fem knapper | To åpne lommer foran | Lapel krage | Justerbar spennen på baksiden | Innsnitt foran og bak

Colour	Sizes	1	from 24	from 240
Coloured	XS - XXL	694,10	677,50	650,70

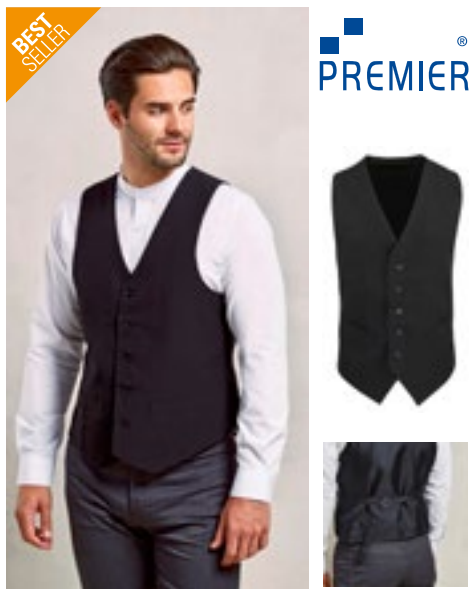

PREMIER



PW622 | PR622 **Men's Lined Polyester Waistcoat**

100% polyester
XXS, XS, S, M, L, XL, XXL
185 g/m²

Premier Workwear

BLACK (CA. P. BLACK C)

Moderne vest med 5 knapper | 2 funksjonelle lommer foran | Satinangrep | Fullt føret | Alternativ for bakjustering | WRAP sertifisert

Colour	Sizes	1	from 24	from 240
Black (ca. P. Black C)	XXS - XXL	377,30	361,40	347,20



PREMIER



PW623 | PR623 **Women's Lined Polyester Waistcoat**

100% polyester
XXS (28), XS (31), S (34), M (37), L (41), XL (44), XXL (47)
185 g/m²

Premier Workwear

BLACK (CA. P. BLACK C)

Moderne vest med 4 knapper | 2 funksjonelle lommer foran | Satinangrep | Fullt føret | Alternativ for bakjustering | WRAP sertifisert

Colour	Sizes	1	from 24	from 240
Black (ca. P. Black C)	XXS - XXL	377,30	361,40	347,20



PREMIER



PW626 | PR626 **Women's Herringbone Waistcoat**

50% polyester / 45% ull / 5% andre fibre
XS, S, M, L, XL, XXL
300 g/m²

Premier Workwear

BROWN CHECK (CA. P. 7519C) CHARCOAL (CA. P. 6 U) NAVY (CA. P. 2766C)

Satinfor på undersiden og bakover | Fire knapp | To åpne lommer foran | Lapel krage | Justerbar spennen på baksiden | Innsnitt foran og bak

Colour	Sizes	1	from 24	from 240
Coloured	XS - XXL	662,20	646,30	620,70



PW803 | PR803 **Men's 'Artisan' Fleece Gilet**

100% polyester
S, M, L, XL, XXL, 3XL

Premier Workwear

BLACK (CA. P. BLACK C)/BLACK (CA. P. BLACK C)	BLACK (CA. P. BLACK C)/BROWN (CA. P. 4975C)	BURGUNDY (CA. P. 209C)/BROWN (CA. P. 4975C)
MOSS GREEN (CA. P. 2410C)/BROWN (CA. P. 4975C)	NAVY (CA. P. 533C)/BROWN (CA. P. 4975C)	

Kontrastdetalj | Gjennomgående glidelås med toveis glidelås | Utvendige sidelommer med glidelås | Paneler foran og bak

Colour	Sizes	1	from 24	from 240
Coloured	S - 3XL	308,40	284,90	273,50



PW804 | PR804 **Women's 'Artisan' Fleece Gilet**

100% polyester
XS, S, M, L, XL, XXL, 3XL

Premier Workwear

BLACK (CA. P. BLACK C)/BLACK (CA. P. BLACK C)	BLACK (CA. P. BLACK C)/BROWN (CA. P. 4975C)	BURGUNDY (CA. P. 209C)/BROWN (CA. P. 4975C)
MOSS GREEN (CA. P. 2410C)/BROWN (CA. P. 4975C)	NAVY (CA. P. 533C)/BROWN (CA. P. 4975C)	

Kontrastdetalj | Gjennomgående glidelås med toveis glidelås | Utvendige sidelommer med glidelås | Paneler foran og bak

Colour	Sizes	1	from 24	from 240
Coloured	XS - 3XL	308,40	284,90	273,50



PW823 | PR823 **Men's 'Artisan' Fleece Jacket**

100% polyester
S, M, L, XL, XXL, 3XL

Premier Workwear

BLACK (CA. P. BLACK C)/BLACK (CA. P. BLACK C)	BLACK (CA. P. BLACK C)/BROWN (CA. P. 4975C)	BURGUNDY (CA. P. 209C)/BROWN (CA. P. 4975C)
MOSS GREEN (CA. P. 2410C)/BROWN (CA. P. 4975C)	NAVY (CA. P. 533C)/BROWN (CA. P. 4975C)	

Kontrastdetalj | Gjennomgående glidelås med toveis glidelås | Utvendige sidelommer med glidelås | Paneler foran og bak

Colour	Sizes	1	from 24	from 240
Coloured	S - 3XL	377,50	352,60	338,80



PW824 | PR824 **Women's 'Artisan' Fleece Jacket**

100% polyester
XS, S, M, L, XL, XXL, 3XL

260 g/m² Premier Workwear

BLACK (CA. P. BLACK C)/BLACK (CA. P. BLACK C)	BLACK (CA. P. BLACK C)/BROWN (CA. P. 4975C)	BURGUNDY (CA. P. 209C)/BROWN (CA. P. 4975C)
MOSS GREEN (CA. P. 2410C)/BROWN (CA. P. 4975C)	NAVY (CA. P. 533C)/BROWN (CA. P. 4975C)	

Kontrastdetalj | Gjennomgående glidelås med toveis glidelås | Utvendige sidelommer med glidelås | Paneler foran og bak

Colour	Sizes	1	from 24	from 240
Coloured	XS - 3XL	377,50	352,60	338,80

GASTRONOMI (VESTER, BUKSER & SKJØRT)

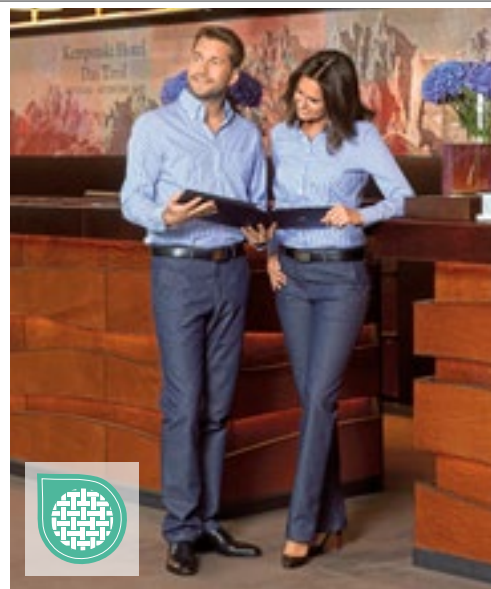

CGW4001 | 04001-32 **Men's Trousers Mentana**

65% polyester / 35% bomull
44, 46, 48, 50, 52, 54, 56, 58, 60, 62, 64
280 g/m²

CG Workwear

CGW4010 | 04010-32 **Ladies' Trousers Ardea**

65% polyester / 35% bomull
34, 36, 38, 40, 42, 44, 46, 48, 50, 52
280 g/m²

CG Workwear

DENIM

Made in Germany | Slitesterkt denimstoff | Brune dekorsømmer | Rett form | Med knapp og glidelås | Stikkklommer i siden med nagler | 2 påsatte baklommer | Linning med beltestropper

DENIM

Made in Germany | Slitesterkt denimstoff | Brune dekorsømmer | Rett form | Med knapp og glidelås | Elastikkinnsetser i linningen | Stikkklommer i siden med nagler | 2 påsatte baklommer | Linning med beltestropper

Colour	Sizes	1	from 10	from 100
Denim	44 - 54	2.212,80	1.909,50	1.810,50
Denim	56 - 64	2.434,10	2.100,60	1.991,30

Colour	Sizes	1	from 10	from 100
Denim	34 - 44	2.212,80	1.909,50	1.810,50
Denim	46 - 52	2.434,10	2.100,60	1.991,30



CGW81001 | 81001-06 **Men's Terni Trousers**

65% polyester / 32% bomull / 3% elastolefin
46, 48, 50, 52, 54, 56, 58
215 g/m²

CG Workwear

BEIGE BLACK DARK BLUE
RAVEN



CGW82001 | 82001-06 **Ladies' Tivoli Trousers**

65% polyester / 32% bomull / 3% elastolefin
34, 36, 38, 40, 42, 44, 46, 48, 50, 52
205 g/m²

CG Workwear

BEIGE BLACK DARK BLUE
RAVEN

Bukse med rette bein | Uten lommer | Med knapp og glidelås | Linning (ca. 3,5 cm bred) med belteløkker | Elastisk sideinnstikk i livet fra størrelse 44 | Holdbar | Fargeekte | Jernkaldt med feil side ut | Kan vaskes på opptil 95°C | Passende for industriell vaskings- og etterbehandlingsprosedyrer | Made in Germany

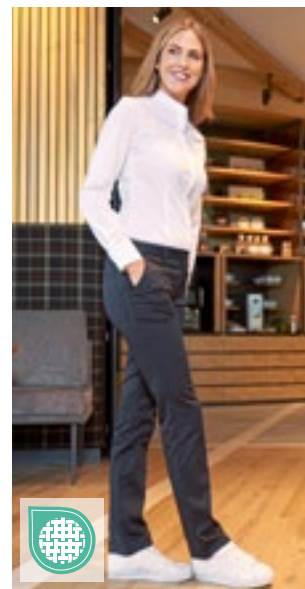

CGW82010 | 82010-06 **Ladies' Ofena Trousers**

65% polyester / 32% bomull / 3% elastolefin
34, 36, 38, 40, 42, 44, 46
205 g/m²

CG Workwear

BEIGE BLACK DARK BLUE
RAVEN

Bukse med rett snitt og to innstikkslommer i siden | To baklommer og beltestropper | Jernkaldt med feil side ut | Kan vaskes på opptil 95°C | Passende for industriell vaskings- og etterbehandlingsprosedyrer | Fargeekte | Holdbar | Made in Germany

Colour	Sizes	1	from 10	from 100
Coloured	46 - 54	1.433,30	1.237,00	1.172,50
Coloured	56 - 58	1.576,30	1.360,30	1.289,80

Colour	Sizes	1	from 10	from 100
Coloured	34 - 44	1.263,80	1.090,70	1.034,00
Coloured	46 - 52	1.390,20	1.199,60	1.137,40

Colour	Sizes	1	from 10	from 100
Coloured	34 - 44	1.419,50	1.225,10	1.161,50
Coloured	46	1.561,90	1.347,90	1.277,90



NEW



LF118L | DF118L Prep Jacket Longsleeve

65% polyester / 35% bomull
XS, S, M, L, XL, XXL
 200 g/m²

Le Chef

WHITE

Enkeltspent med skjult lukking | StayCool System | Brystlomme til venstre | Kulepennlomme | Merkelapper i nakken | Ryggglengde: 78 cm



NEW



LF130 | DF130 Pique Chef Shirt

50% polyester / 50% bomull
XS, S, M, L, XL, XXL, 3XL, 4XL
 250 g/m²

Le Chef

BLACK WHITE

Elastisk polycotton-piké | Strikket kokkeskjorte | Lettstelt | StayCool System under armene og kragen | Pennelomme på ermet | trykknapper | Tettstittende passform | Ryggglengde: 78 cm

Colour	Sizes	1	from 10	from 100
White	XS - XXL	815,30	733,70	684,70

Colour	Sizes	1	from 10	from 100
Coloured	XS - 4XL	583,00	524,60	489,80



LF011 | DE11 Jacket Staycool Raglan Sleeve

65% polyester / 35% bomull
XXS, XS, S, M, L, XL, XXL, 3XL
 160 g/m²

Le Chef

WHITE/BLACK

XS, S, M, L, XL, XXL

BLACK/BLACK WHITE/GRIFFIN WHITE/WHITE

Lettvektets Unisex kokkejakke med Staycool-system | Glidelåslomme og pennelomme | Strykevennlig | Vaskbare knapper

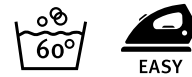

LF128 | DE128 Single Breasted Jacket

65% polyester / 35% bomull
XS, S, M, L, XL, XXL
 160 g/m²

Le Chef

WHITE/BLACK WHITE/WHITE

Unisex | StayCool System-sidepaneler på underarmen | Paneler i kontrastfarge | Raglan-erme | Slitesterk tøykvalitet | Enkel å stryke | Sikkerhetslomme med glidelås | Pennelomme på ermet

Colour	Sizes	1	from 10	from 100
Coloured	XXS - 3XL	1.202,40	1.082,10	1.009,90

Colour	Sizes	1	from 10	from 100
Coloured	XS - XXL	1.100,10	990,00	923,90

Flere elementer er tilgjengelige online.



LF092 | DE92 Executive Jacket

65% polyester / 35% bomull (White: 50% bomull / 50% polyester)

XXS, XS, S, M, L, XL, XXL, 3XL, 4XL, 5XL

200g/m²

Le Chef

XXS, XS, S, M, L, XL, XXL, 3XL, 4XL, 5XL

WHITE

XS, S, M, L, XL, XXL, 3XL, 4XL

BLACK

GRIFFIN

Unisex executive kokkejakke med Staycool-system i krage og under armer | Drop shoulder design | 2 pennelommer på venstre erme, trykknapper | Rull mansjetter

Colour	Sizes	1	from 10	from 100
White	XXS - 5XL	844,60	760,20	709,30
Coloured	XS - 4XL	1.074,10	966,80	902,40



LF092S | DE92S Executive Jacket Short Sleeve

65% polyester / 35% bomull (White: 50% bomull / 50% polyester)

XXS, XS, S, M, L, XL, XXL, 3XL, 4XL, 5XL

200 g/m²

Le Chef

XXS, XS, S, M, L, XL, XXL, 3XL, 4XL, 5XL

WHITE

XS, S, M, L, XL, XXL, 3XL

GRIFFIN

XS, S, M, L, XL, XXL, 3XL, 4XL

BLACK

Unisex executive kort jakke med Staycool-system i krage og under armer | Drop shoulder design | 2 kulepennholder på venstre ermet, fest glidelåslommen på hoften og trykknappene

Colour	Sizes	1	from 10	from 100
White	XXS - 5XL	750,60	675,60	630,50
Coloured	XS - 4XL	1.074,10	966,80	902,40



LF112 | DE112 Unisex Air Jacket

65% polyester / 35% bomull

XS, S, M, L, XL, XXL

200 g/m²

Le Chef Prep

WHITE

Unisex | Vanlig passform | Fukktransporterende StayCool-system (innvendig ved kragen og ermene) | Korte raglanermer | Pennelomme | Skjult trykknapplukking | Blekemotstandsdyktig | Rygglengde: 80 cm | Ikke stryk ermene

Colour	Sizes	1	from 10	from 100
White	XS - XXL	1.042,80	938,60	876,10



LF118 | DF118 Jacket Short Sleeve

White/Black: 50% bomull / 50% polyester, Black/Black: 65% polyester / 35% bomull

XS, S, M, L, XL, XXL

200 g/m²

Le Chef Prep

BLACK/BLACK

WHITE/BLACK

Kortærmet, enkeltradet jakke med Staycool system | Skjult stolpe med trykknapper og hemper til nytt forklesystem | Pennelomme på erme og brystlomme

Colour	Sizes	1	from 10	from 100
Coloured	XS - XXL	874,40	787,00	734,50



LF129 | DF129 Unisex Asymmetric Jacket

65% polyester / 35% bomull

XS, S, M, L, XL, XXL

160 g/m²

Le Chef

GREY INDIGO

Unisex | Vanlig passform | StayCool System-panel på baksiden og innsiden av kragen | Med kontrasttoppstikning | Metallnagler | Asymmetrisk front med glidelås | Doble kontrastsømmer | Delte lommer med nagler | Brystlomme og pannelomme på ermet | Skjult delbar glidelås | Ryggglengde: 78 cm | Hengeløkke



LF145 | DF145 Ladies Aysematic Jacket

65% polyester / 35% bomull

8, 10, 12, 14, 16, 18

160 g/m²

Le Chef

GREY INDIGO

Tettsittende passform | StayCool System-panel på baksiden og innsiden av kragen | Med kontrasttoppstikning | Metallnagler | Asymmetrisk front med glidelås | Doble kontrastsømmer | Delte lommer med nagler | Brystlomme og pannelomme på ermet | Skjult delbar glidelås | Ryggglengde: 78 cm | Hengeløkke

Colour	Sizes	1	from 10	from 100
Coloured	XS - XXL	1,027,60	924,80	863,10

Colour	Sizes	1	from 10	from 100
Coloured	8 - 18	724,30	651,80	608,40



LF120M | DF120M Men's Prep Shirt

65% polyester / 35% bomull

XS, S, M, L, XL, XXL

115 g/m²

Le Chef Prep

STORM GREY/BLACK WHITE

Slim fit med Staycool system | Lett polyester bomull med korte ermer

Colour	Sizes	1	from 10	from 100
Coloured	XS - XXL	753,30	677,80	632,70



LF120F | DF120F Ladies' Prep Shirt

65% polyester / 35% bomull

XS, S, M, L, XL, XXL

115 g/m²

Le Chef Prep

STORM GREY/BLACK

Feminin fit skjorte med Staycool system | Super lett polyester bomull med 3/4 lange ermer

Colour	Sizes	1	from 10	from 100
Storm Grey/Black	XS - XXL	735,30	661,80	617,50



Flere elementer er tilgjengelige online.



CGW03100 | 03100-44 **Men's Chef Jacket Turin GreeNature**

65% polyester / 35% bomull

44, 46, 48, 50, 52, 54, 56, 58, 60, 62, 64

215 g/m²

CG Workwear

BLACK **COOL GREY**

Polyester av gjenvunne PET-flasker / økologisk bomull | Made in Germany | Trykknapper | Brystlomme på framsiden | Ermer, som kan dras opp og festes med stropp og trykknapp | Legg i ryggen for mer bevegelsesfrihet | Alle farger kan vaskes opp til 95 ° C | Jernkaldt med feil side ut | Fargeekte | Passende for industriell vaskings- og etterbehandlingsprosedyrer

Colour	Sizes	1	from 10	from 100
Coloured	44 - 54	1.478,90	1.276,20	1.209,90
Coloured	56 - 64	1.626,90	1.404,00	1.331,00



CGW3100 | 03100-01 **Men's Chef Jacket Turin Classic**

65% polyester / 35% bomull

44, 46, 48, 50, 52, 54, 56, 58, 60, 62, 64

215 g/m²

CG Workwear

BLACK **CHERRY** **CHOCOLATE** **DARK BLUE**
KHAKI **RAVEN** **WHITE**

Made in Germany | Trykknapper | Brystlomme på framsiden | Ermer, som kan dras opp og festes med stropp og trykknapp | Legg i ryggen for mer bevegelsesfrihet | Alle farger kan vaskes opp til 95 ° C | Jernkaldt med feil side ut | Fargeekte | Passende for industriell vaskings- og etterbehandlingsprosedyrer

Colour	Sizes	1	from 10	from 100
Coloured	44 - 54	1.411,20	1.217,90	1.154,60
Coloured	56 - 64	1.552,20	1.339,60	1.269,90



CGW03105 | 03105-44 **Ladies' Chef Jacket Turin GreeNature**

65% polyester / 35% bomull

34, 36, 38, 40, 42, 44, 46

215 g/m²

CG Workwear

BLACK **COOL GREY**

Polyester av gjenvunne PET-flasker / økologisk bomull | Made in Germany | Kroppsnært snitt | Trykknapper | Brystlomme på framsiden | Ermer, som kan dras opp og festes med stropp og trykknapp | Legg i ryggen for mer bevegelsesfrihet | Alle farger kan vaskes ved 95°C | Jernkaldt med feil side ut | Fargeekte | Passende for industriell vaskings- og etterbehandlingsprosedyrer

Colour	Sizes	1	from 10	from 100
Coloured	34 - 44	1.478,90	1.276,20	1.209,90
Coloured	46	1.626,90	1.404,00	1.331,00



CGW3105 | 03105-01 **Ladies' Chef Jacket Turin Classic**

65% polyester / 35% bomull

34, 36, 38, 40, 42, 44, 46

215 g/m²

CG Workwear

BLACK **CHERRY** **CHOCOLATE** **DARK BLUE**
KHAKI **RAVEN** **WHITE**

Made in Germany | Kroppsnært snitt | Trykknapper | Brystlomme på framsiden | Ermer, som kan dras opp og festes med stropp og trykknapp | Legg i ryggen for mer bevegelsesfrihet | Alle farger kan vaskes ved 95°C | Jernkaldt med feil side ut | Fargeekte | Passende for industriell vaskings- og etterbehandlingsprosedyrer

Colour	Sizes	1	from 10	from 100
Coloured	34 - 44	1.411,20	1.217,90	1.154,60
Coloured	46	1.552,20	1.339,60	1.269,90



CGW3620 | 03620-05 **Men's Chef Jacket Trapani**

50% lyocell / 50% polyester
46, 48, 50, 52, 54, 56, 58, 60
190 g/m²

CG Workwear

BLACK/WHITE | RAVEN/BLACK | WHITE/BLACK

Made in Germany | Med hudvennlig Lyocell | Sterkt fuktabsorberende og hurtigtørkende | Lett figursydd | Båndkrage | Piping i kontrastfarge | Brystlomme på framsiden | Påsyet Ermelomme | Kan vaskes ved 95°C



CGW3630 | 03630-05 **Ladies' Chef Jacket Pistoia**

50% lyocell / 50% polyester
34, 36, 38, 40, 42, 44, 46
190 g/m²

CG Workwear

BLACK/WHITE | RAVEN/BLACK | WHITE/BLACK

Made in Germany | Med hudvennlig Lyocell | Sterkt fuktabsorberende og hurtigtørkende | Moteriktig figursydd | Båndkrage | Piping i kontrastfarge | Brystlomme på framsiden | Påsyet Ermelomme | Kan vaskes ved 95°C

Colour	Sizes	1	from 10	from 100
Coloured	46- 54	1.509,60	1.302,80	1.235,00
Coloured	56- 60	1.660,60	1.433,00	1.358,60

Colour	Sizes	1	from 10	from 100
Coloured	34- 44	1.509,60	1.302,80	1.235,00
Coloured	46	1.660,60	1.433,00	1.358,60



CGW907 | 00907-01 **Men's Chef Jacket Rimini**

65% polyester / 35% bomull
44, 46, 48, 50, 52, 54, 56, 58, 60, 62, 64
215 g/m²

CG Workwear

BLACK | DARK BLUE | ELEFANT | RED | WHITE

Tolv ballknøtter er inkludert | Rynkefri og lettstelt | Med brystlomme og ermer med mansjetter og splitter | Kan vaskes i opptil 95°C



CGW9071 | 09071-01 **Ladies' Chef Jacket Rimini**

65% polyester / 35% bomull
34, 36, 38, 40, 42, 44, 46
215 g/m²

CG Workwear

BLACK | DARK BLUE | ELEFANT | RED | WHITE

Made in Germany | Klassisk kokkejakke | Langermet med splittede mansjetter | Tolv svarte kuleknøtter inkludert | Kan vaskes i opptil 95°C | Jernkaldt med feil side ut | Holdbar | Holdbar

Colour	Sizes	1	from 10	from 100
Coloured	44- 54	1.181,10	1.019,30	966,50
Coloured	56- 64	1.299,20	1.121,40	1.063,00

Colour	Sizes	1	from 10	from 100
Coloured	34- 44	1.181,10	1.019,30	966,50
Coloured	46	1.299,20	1.121,40	1.063,00



KARLOWSKY®



KY051 | JM 35 Chef Jacket Green-Generation

front: 65% polyester / 35% bomull, bak: 100% Polyester
46, 48, 50, 52, 54, 56, 58, 60, 62, 64, 66, 68, 70, 72, 74
150

Karlowsky

AUBERGINE (CA. P. 5185C)	BLACK (CA. P. 419C)	MOSS GREEN (CA. P. 7764C)	PLATINUM GREY (CA. P. 4283C)
SAGE (CA. P. 416C)	STEEL BLUE (CA. P. 2380C)	WHITE	

Vevd tvill, 150 g/m² | Rygg: jerseyplaké 170 g/m², pustende og fuktighetsregulerende | Innovativ, bærekraftig kokkejakke med korte ermer som kombinerer urban stil med naturlig look | Produktet inneholder 72 % gjenvunnet polyester, og er produsert på en miljøvennlig og sosialt ansvarlig måte | Lett figursydd | Innlegg i ryggen av jerseyplaké sikrer komfortabel ventilasjon og økt bevegelsesfrihet | Trykknapper som er raske å åpne og lukke | Mansjetter med trykknapper | Glidelåslommer foran og innfelt lomme på venstre erme | Stilige knyttebånd på ermer og halsen i kontrastfarge

Colour	Sizes	1	from 12	from 120
White	46 - 74	896,60	782,90	731,50
Coloured	46 - 74	953,50	832,70	777,90



KARLOWSKY®



KY052 | JM 36 Short Sleeve Chef Jacket Green-Generation

front: 65% polyester / 35% bomull, bak: 100% Polyester
46, 48, 50, 52, 54, 56, 58, 60, 62, 64, 66, 68, 70, 72, 74
150 g/m²

Karlowsky

AUBERGINE (CA. P. 5185C)	BLACK (CA. P. 419C)	MOSS GREEN (CA. P. 7764C)	PLATINUM GREY (CA. P. 4283C)
SAGE (CA. P. 416C)	STEEL BLUE (CA. P. 2380C)	WHITE	

Vevd tvill, 150 g/m² | Rygg: jerseyplaké 170 g/m², pustende og fuktighetsregulerende | Nyskapende og bærekraftig kokkejakke med korte ermer som kombinerer urban stil med et naturlig preg | Produktet inneholder 72 % gjenvunnet polyester, og er produsert på en miljøvennlig og sosialt ansvarlig måte | Lett figursydd | Innlegg i ryggen av jerseyplaké sikrer komfortabel ventilasjon og økt bevegelsesfrihet | Trykknapper som er raske å åpne og lukke | Glidelåslommer foran og innfelt lomme på venstre erme | Stilige knyttebånd på ermer og halsen i kontrastfarge

Colour	Sizes	1	from 12	from 120
White	46 - 74	837,70	731,50	683,40
Coloured	46 - 74	894,60	781,20	729,80



KARLOWSKY®

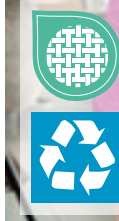

KY134 | JF 26 Ladies Chefs Jacket Green-Generation

65% polyester / 35% bomull, mesh innlegg på baksid: 100% polyester
34, 36, 38, 40, 42, 44, 46, 48, 50, 52, 54, 56, 58
150/170 g/m²

Karlowsky

AUBERGINE (CA. P. 5185C)	BLACK (CA. P. 419C)	FUCHSIA (CA. P. 689C)	MOSS GREEN (CA. P. 4229C)
PLATINUM GREY (CA. P. 4283C)	SAGE (CA. P. 416C)	STEEL BLUE (CA. P. 2380C)	WHITE

Vevd tvill, 150 g/m² | Svart netting: jerseyplaké, 170 g/m², pustende, fuktighetsregulerende | Polyesterinnhold laget av gjenvunnet plast | Lett figursydd | Trykknapper som er raske å åpne og lukke | Mansjetter med trykknapper | Glidelåslommer foran og innfelt lomme på venstre erme | Stilige applikasjoner med kontrastbånd på ermene og i halsen | Green Button-sertifisert, www.g-k.eu/karlowksy

Colour	Sizes	1	from 12	from 120
White	34 - 58	853,70	745,60	696,40
Coloured	34 - 58	908,40	793,40	741,10



KARLOWSKY®



KY135 | JF 27 Ladies Chefs Jacket Green-Generation Short Sleeve

65% polyester / 35% bomull, mesh innlegg på baksid: 100% polyester
34, 36, 38, 40, 42, 44, 46, 48, 50, 52, 54, 56, 58
150/170 g/m²

Karlowsky

AUBERGINE (CA. P. 5185C)	BLACK (CA. P. 419C)	FUCHSIA (CA. P. 689C)	MOSS GREEN (CA. P. 7764C)
PLATINUM GREY (CA. P. 4283C)	SAGE (CA. P. 416C)	STEEL BLUE (CA. P. 2380C)	WHITE

Vevd tvill, 150 g/m² | Svart netting: jerseyplaké, 170 g/m², pustende, fuktighetsregulerende | Polyesterinnhold laget av gjenvunnet plast | Lett figursydd | Trykknapper som er raske å åpne og lukke | Glidelåslommer foran og innfelt lomme på venstre erme | Stilige applikasjoner med kontrastbånd på ermene og i halsen | Green Button-sertifisert, www.g-k.eu/karlowksy

Colour	Sizes	1	from 12	from 120
White	34 - 58	797,80	696,90	651,00
Coloured	34 - 58	852,00	743,90	695,00



KARLOWSKY®



KY007 | BJM1

Chef Jacket Basic

100% bomull

XS, S, M, L, XL, XXL, 3XL, 4XL, 5XL

185 g/m²

Karlowsky

WHITE

Twillvev, 185 g/m² | Unisex kokkejakke i vanlig passform | Mansjetter med spalter | Festet brystlomme på venstre side | Jakke med dobbel rad av 10 knapper | Inkl. 10 hvite knapper | Kan vaskes på 60 °C

Colour	Sizes	1	from 30	from 300
White	XS - 5XL	537,60	469,30	438,60

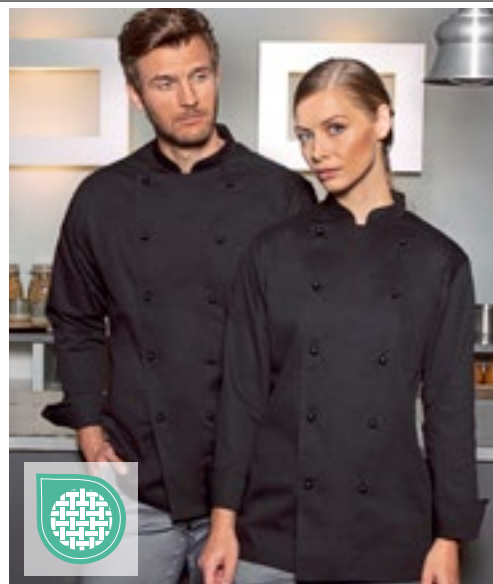

KARLOWSKY®



KY009 | BJM1

Chef Jacket Basic

100% bomull

XS, S, M, L, XL, XXL, 3XL, 4XL, 5XL

185 g/m²

Karlowsky

BLACK (CA. P. 419C)

Twillvev, 185 g/m² | Unisex kokkejakke i vanlig passform | Mansjetter med spalter | Festet brystlomme på venstre side | Jakke med dobbel rad av 10 knapper | Inkl. 10 hvite knapper | Kan vaskes på 60 °C

Colour	Sizes	1	from 30	from 300
Black (ca. P. 419C)	XS - 5XL	627,20	547,60	511,60



KARLOWSKY®



KY038 | BJM2

Basic Chef Jacket

65% polyester / 35% bomull

XS, S, M, L, XL, XXL, 3XL, 4XL, 5XL

215 g/m²

Karlowsky

BLACK (CA. P. 419C) WHITE

Twillvev, 215 g/m² | Unisex kokkejakke i vanlig passform | Mansjetter med spalter | Festet brystlomme på venstre side | Dobbelt knapperad med 10 trykknapper | Kan vaskes på 60 °C

Colour	Sizes	1	from 30	from 300
White	XS - 5XL	603,40	527,10	492,30
Black (ca. P. 419C)	XS - 5XL	670,40	585,50	547,00

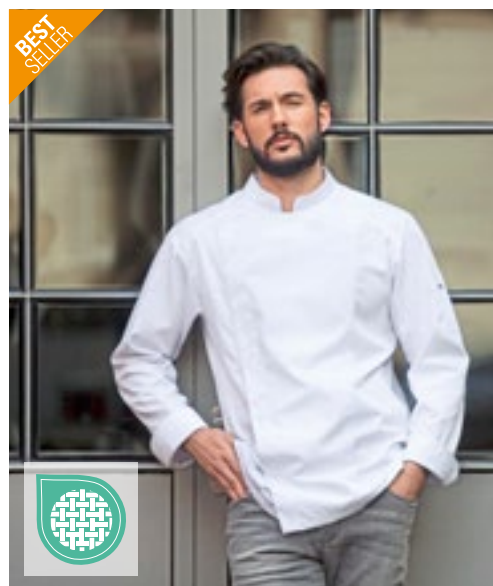

KARLOWSKY®



KY102 | JM 25

Chef Jacket Noah

50% polyester / 50% bomull

46, 48, 50, 52, 54, 56, 58, 60, 62, 64

150 g/m²

Karlowsky

ANTHRACITE (CA. P. 7540C) BLACK (CA. P. 419C) NAVY (CA. P. 533C) WHITE

Twillvev, 150 g/m² | Fine detaljer, krympede, farger raskt, enkle å vedlikeholde | Kokkejakke med skjult trykknappanel i veldig lett stoff | Smal silhuett | trykknapper | Praktisk stropp på baksiden av kragen for å sikre et snapforkle (forhindrer skli) | Mansjetter med spalter | Påsydd ermelomme på venstre side med pennelomme | Tåler industriell vask | Kan vaskes i opptil 95°C

Colour	Sizes	1	from 12	from 120
White	46 - 64	1.173,10	1.024,30	957,10
Coloured	46 - 64	1.271,30	1.110,00	1.037,00

Flere elementer er tilgjengelige online.

GASTRONOMI (KOKKEJAKKER)



BEST SELLER

KARLOWSKY®



NEW COLOUR 

KY036 | JM 14 **Chef Jacket Lars**

65% polyester / 35% bomull
44, 46, 48, 50, 52, 54, 56, 58, 60, 62, 64, 66, 68, 70, 72, 74
215 g/m²

Karlowsky

ANTHRACITE (CA. P. 7540C)	BLACK (CA. P. 419C)	LIGHT BROWN (CA. P. 438C)	NAVY (CA. P. 533C)
WHITE			

Twillvev, 215 g/m² | Fine detaljer, krympede, farger raskt, enkle å vedlikeholde | Kokkejakke til herre med vanlig passform | Princess-sømmer på baksiden | Mansjetter med spalter | Skrå brystlomme med kulepennholder på venstre bryst | Jakke med 5 trykknapper | Tåler industriell vask | Kan vaskes i opptil 95°C

Colour	Sizes	1	from 25	from 250
Coloured	44 - 74	796,70	695,50	649,90

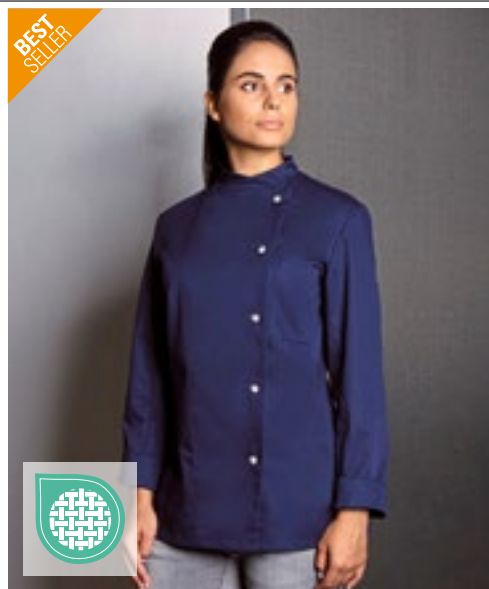

BEST SELLER

KARLOWSKY®



NEW COLOUR 

KY070 | JF 3 **Chefs Jacket Larissa**

65% polyester / 35% bomull
34, 36, 38, 40, 42, 44, 46, 48, 50, 52, 54, 56, 58
215 g/m²

Karlowsky

ANTHRACITE (CA. P. 7540C)	BLACK (CA. P. 419C)	LIGHT BROWN (CA. P. 438C)	NAVY (CA. P. 533C)
PINK (CA. P. 7636C)	WHITE		

Twillvev, 215 g/m² | Fine detaljer, krympede, farger raskt, enkle å vedlikeholde | Kokkejakke for damer i slim fit | 2 snitt foran og bak samt ved brystet | Mansjetter med spalter | Syet, skrånende brystlomme til venstre med kulepennlomme | Jakke med 5 trykknapper | Tåler industriell vask | Kan vaskes i opptil 95°C

Colour	Sizes	1	from 25	from 250
Coloured	34 - 58	796,70	695,50	649,90



BEST SELLER

KARLOWSKY®



NEW COLOUR 

KY037 | JM 15 **Chef Jacket Gustav**

65% polyester / 35% bomull
44, 46, 48, 50, 52, 54, 56, 58, 60, 62, 64, 66, 68, 70, 72, 74
215 g/m²

Karlowsky

ANTHRACITE (CA. P. 7540C)	BLACK (CA. P. 419C)	LIGHT BROWN (CA. P. 438C)	NAVY (CA. P. 533C)
WHITE			

Twillvev, 215 g/m² | Fine detaljer, krympede, farger raskt, enkle å vedlikeholde | Kokkejakke til herre med vanlig passform | Princess-sømmer på baksiden | Skrå brystlomme med kulepennholder på venstre bryst | Korte ermer | Jakke med 5 trykknapper | Tåler industriell vask | Kan vaskes i opptil 95°C

Colour	Sizes	1	from 30	from 300
Coloured	44 - 74	777,10	678,70	633,90

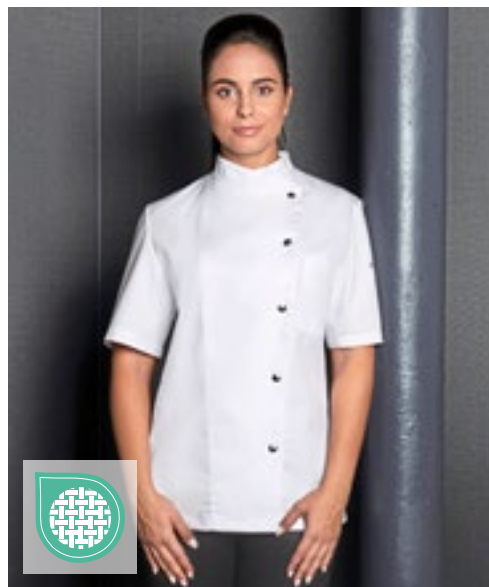

KARLOWSKY®



NEW COLOUR 

KY071 | JF 4 **Chefs Jacket Greta**

65% polyester / 35% bomull
34, 36, 38, 40, 42, 44, 46, 48, 50, 52, 54, 56, 58
215 g/m²

Karlowsky

ANTHRACITE (CA. P. 7540C)	BLACK (CA. P. 419C)	LIGHT BROWN (CA. P. 438C)	NAVY (CA. P. 533C)
PINK (CA. P. 7636C)	WHITE		

Twillvev, 215 g/m² | Fine detaljer, krympede, farger raskt, enkle å vedlikeholde | Kokkejakke for damer i slim fit | 2 snitt foran og bak samt ved brystet | Korte ermer | Syet, skrånende brystlomme til venstre med kulepennlomme | Jakke med 5 trykknapper | Tåler industriell vask | Kan vaskes i opptil 95°C

Colour	Sizes	1	from 30	from 300
Coloured	34 - 58	777,10	678,70	633,90



KARLOWSKY®



KY099 | JM 24 Chef Jacket Jeans-Style

65% polyester / 35% bomull
46, 48, 50, 52, 54, 56, 58, 60, 62, 64, 66, 68, 70, 72, 74
195 g/m² (Vintage Red: 175 g/m²)

Karlowsky

VINTAGE BLACK (CA. P. COOL GREY11C) VINTAGE BLUE (CA. P. 2108C) VINTAGE MOSS GREEN (CA. P. 416C) VINTAGE RED (CA. P. 710C)

Twill-vev, 195 g/m², vintage-rød: 175 g/m² | Fine detaljer, krympede, farger raskt, enkle å vedlikeholde | Kokkejakke i jeansutseende med slank silhuett | Kontrasterende fargede sømmer | Asymmetrisk lukket, enkeltradet 5-knappers jakke med trykknapper | Mansjetter med spalter | Påsydd ermelomme på venstre side med pennelomme | Tåler industriell vask | Kan vaskes i opptil 95°C

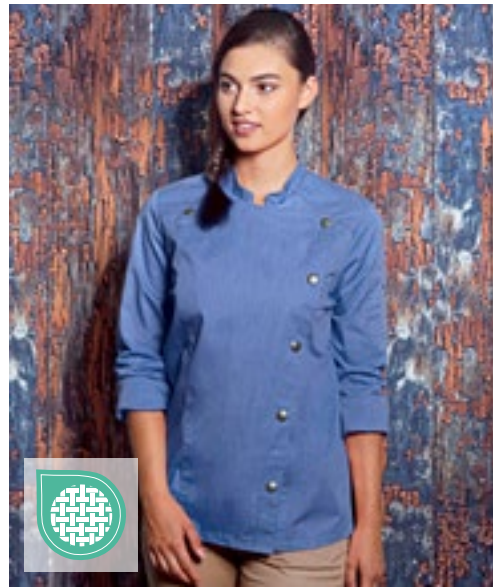

KARLOWSKY®

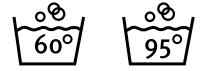

KY053 | JF 20 Ladies' Chef Jacket Jeans-Style

65% polyester / 35% bomull
34, 36, 38, 40, 42, 44, 46, 48, 50, 52, 54, 56, 58
195 g/m² (Vintage Red: 175 g/m²)

Karlowsky

VINTAGE BLACK (CA. P. COOL GREY11C) VINTAGE BLUE (CA. P. 2108C) VINTAGE MOSS GREEN (CA. P. 416C) VINTAGE RED (CA. P. 710C)

Vevd twill, 195 g/m² (vintage red: 175 g/m²) | Fine detaljer, krympede, farger raskt, enkle å vedlikeholde | Trendy kokkejakke for dame i denimstil med en smal silhuett | Kontrastsømmer for den klassiske denim-look | Jakke med asymmetrisk feste, enrads fem-knapps jakke med trykknapper for rask feste og avfesting | Mansjetter med spalter | Lomme på venstre erme med praktisk pennelomme | Tåler industriell vask

Colour	Sizes	1	from 12	from 120
Coloured	46- 74	971,50	848,40	792,60

Colour	Sizes	1	from 12	from 120
Coloured	34- 58	971,50	848,40	792,60



KARLOWSKY®



KY103 | JM 26 Chef Shirt New Identity

50% polyester / 50% bomull
46, 48, 50, 52, 54, 56, 58, 60, 62, 64
150 g/m²

Karlowsky

ANTHRACITE (CA. P. 7540C) BLACK (CA. P. 419C) NAVY (CA. P. 533C)
WHITE

Twillvev, 150 g/m² | Fine detaljer, krympede, farger raskt, enkle å vedlikeholde | Kokkeskjorte laget av spesielt lett stoff | Lys grå kontrastsøm, moderne stående krage og klaffer på skuldrene for et unikt utseende | trykknapper | Brystlomme på framsiden | 2 kuleposisjonslommer ved siden av brystlommen | Ermene kan ruller opp og festes med stropper | Tåler industriell vask | Kan vaskes i opptil 95°C | Marineblå: må ikke blekes

Colour	Sizes	1	from 12	from 120
White	46- 64	1.413,90	1.234,80	1.153,50
Coloured	46- 64	1.508,50	1.317,20	1.230,60



KARLOWSKY®

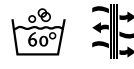

KY121 | BJM 4 Long-Sleeve Throw-Over Chef Shirt Basic

65% polyester / 35% bomull
S, M, L, XL, XXL, 3XL
200 g/m²

Karlowsky

BLACK (CA. P. 419C) WHITE

Foran: Kroppsstoff: 65 % polyester/35 % bomull, 200 g/m² | Rygg: Jersey, 100 % polyester, pustende og fuktregulerende | Stilig, pull-on langermet kokkejakke | Jersey-innsats på baksiden (nettingstekstur) sikrer maksimal komfort og ventilasjon | Rett snitt | Forseglet knappepanel med trykknapper | Skjorten kan vides ut med trykknapper for å enklere ta den på seg | Rette mansjetter med ekstra ventilasjon | Fallsømlomme på venstre side av brystet | Fallsømlomme på venstre erme

Colour	Sizes	1	from 36	from 360
White	S- 3XL	502,80	439,30	410,20
Black (ca. P. 419C)	S- 3XL	580,90	507,30	473,80



KARLOWSKY®

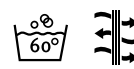

KY122 | BJM 3 Short-Sleeve Throw-Over Chef Shirt Basic

65% polyester / 35% bomull
S, M, L, XL, XXL, 3XL
200 g/m²

Karlowsky

BLACK (CA. P. 419C) WHITE

Foran: Kroppsstoff: 65 % polyester/35 % bomull, 200 g/m² | Rygg: Jersey, 100 % polyester, pustende og fuktregulerende | Stilig, pull-on kortermet kokkejakke | Jersey-innsats på baksiden (nettingstekstur) sikrer maksimal fleksibilitet og komfortabel ventilasjon | Rett snitt | Forseglet knappepanel med trykknapper | Skjorten kan vides ut med trykknapper for å enklere ta den på seg | Fallsømlomme på venstre side av brystet | Fallsømlomme på venstre erme

Colour	Sizes	1	from 36	from 360
White	S- 3XL	483,30	422,10	394,40
Black (ca. P. 419C)	S- 3XL	541,60	473,00	441,90



Dennys
LONDON®

DL008 | DD08 **Long Sleeve Snap Stud Fastening Jacket**

65% polyester / 35% bomull
XXS, XS, S, M, L, XL, XXL, 3XL
200 g/m²

Dennys London

BLACK WHITE

Unisex-lukking på høyre eller venstre side | Praktisk pennelomme på venstre erme | Oppbrettet fransk mansjett på ermet | Rygg lengde 77 cm | Vaskes på maksimalt 65°C

Colour	Sizes	1	from 10	from 100
Coloured	XXS - 3XL	690,80	622,00	580,50



Dennys
LONDON®

DL008S | DD08S **Short Sleeve Snap Stud Fastening Jacket**

65% polyester / 35% bomull
XXS, XS, S, M, L, XL, XXL, 3XL, 4XL
200 g/m²

Dennys London

BLACK WHITE

Unisex-lukking på høyre eller venstre side | Praktisk pennelomme på venstre erme | Rygg lengde 77 cm | En dobbel front som kan lukkes begge veier | Vaskes på maksimalt 65°C

Colour	Sizes	1	from 10	from 100
Coloured	XXS - 4XL	630,00	566,90	529,10



Dennys
LONDON®



DL900 | DD70 **Unisex Long Sleeve Chef Jacket**

65% polyester / 35% bomull
XXS, XS, S, M, L, XL, XXL, 3XL, 4XL
180 g/m²

Dennys London

BLACK WHITE

Unisex | Vanlig passform | Lange ermer | Ti trykknapper på et dobbeltlag fremme | Rygg lengde: 76 cm | Trykknapper i rustfritt stål | Hengeløkke

Colour	Sizes	1	from 10	from 100
Coloured	XXS - 4XL	381,10	342,90	320,00



Dennys
LONDON®



DL901 | DD70S **Short Sleeve Chef Jacket**

65% polyester / 35% bomull
XXS, XS, S, M, L, XL, XXL, 3XL, 4XL
180 g/m²

Dennys London

BLACK WHITE

Unisex | Vanlig passform | Korte ermer | Ti trykknapper på et dobbeltlag fremme | Rygg lengde: 76 cm | Trykknapper i rustfritt stål | Hengeløkke

Colour	Sizes	1	from 10	from 100
Coloured	XXS - 4XL	355,70	320,00	298,70



ENER
Mode mit System



ENER
Mode mit System



EX200 | 200

Chef's Jacket

65% polyester / 35% bomull (White: 100% bomull)

XS, S, M, L, XL, XXL, 3XL, 4XL, 5XL

220 g/m² (White: 230 g/m²)

Exner

BLACK **WHITE**

Langærmet | 2-rekker, 6 knapper | Trapesform | Wiener-sømmer | Båndkrage | Ermer med dobbel mansjett | Innvendig brystlomme | Ermelomme | Strykelett og soft-finish | Inkl. sorte kuleknapper av plast | Black: 220 g/m²

Colour	Sizes	1	from 20	from 200
White	XS - XL	480,70	416,80	395,50
White	XXL	528,80	458,30	435,00
White	3XL	601,20	521,00	494,80
White	4XL - 5XL	673,10	583,30	553,90
Black	XS - XL	636,10	551,20	523,20
Black	XXL	699,90	606,50	575,80
Black	3XL	795,10	689,20	654,30
Black	4XL - 5XL	890,50	771,80	732,60

EX222 | 22220

Chef's Jacket Bikerstyle With Epaulettes

65% polyester / 35% bomull

XS, S, M, L, XL, XXL, 3XL, 4XL, 5XL

215 g/m²

Exner

BLACK **GRAPHITE** **WHITE**

Langermet, erme til å binde opp med stropp | 1-rekke trykknapp-stolpe | Epåletter | Trapesform | Innvendig brystlomme | Armlomme ca. 9 x 12 cm (BxH) | Kan vaskes på opptil 60 °C

Colour	Sizes	1	from 20	from 200
Coloured	XS - XL	933,90	809,40	768,20
Coloured	XXL	1.027,40	890,50	845,40
Coloured	3XL	1.167,60	1.011,90	960,40
Coloured	4XL - 5XL	1.307,50	1.133,00	1.075,70

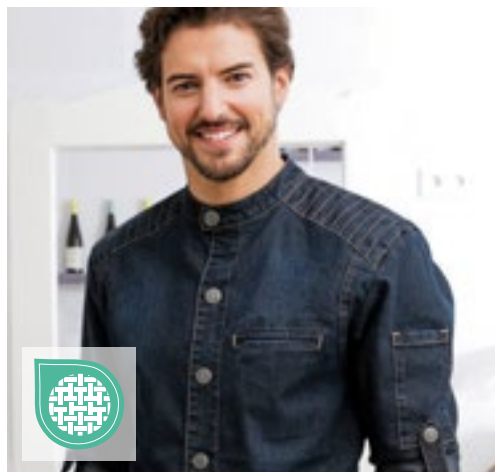

ENER
Mode mit System



EX225 | 2255930/22520

Chef's Jacket Bikerstyle

65% polyester / 35% bomull (Denim Blue: 78% polyester / 22% elastan)

XS, S, M, L, XL, XXL, 3XL, 4XL, 5XL

215 g/m²

Exner

BLACK **DENIM BLUE** **GRAPHITE** **WHITE**

Langermet, erme til å binde opp med stropp | 1-rekke trykknapp-stolpe | Trapesform | Innvendig brystlomme | Armlomme ca. 8 x 14 cm (BxH) | Vaskes ved maks. 75 °C (Denim Blue: Vaskes ved maks. 60 °C)

Colour	Sizes	1	from 20 (XS from 10)	from 200 (XS from 100)
Coloured	XS - XL	933,90	809,40	768,20
Coloured	XXL	1.027,40	890,50	845,40
Coloured	3XL	1.167,60	1.011,90	960,40
Coloured	4XL - 5XL	1.307,50	1.133,00	1.075,70
Black	XS - XL	1.042,30	903,50	857,60
Black	XXL	1.146,50	993,60	943,30
Black	3XL	1.303,10	1.129,40	1.072,10
Black	4XL - 5XL	1.459,30	1.264,60	1.200,70
Denim Blue	XS - XL	1.382,70	1.198,20	1.137,70
Denim Blue	XXL	1.521,00	1.318,30	1.251,30
Denim Blue	3XL	1.728,60	1.498,00	1.422,20
Denim Blue	4XL - 5XL	1.935,80	1.677,80	1.592,60



PREMIER

NEW



PW904 | PR904

Chef's Recycled Short Sleeve Shirt

65% polyester / 35% bomull (Denim Farger: 70% polyester / 30% bomull)

XS, S, M, L, XL, XXL, 3XL

170 g/m²

Premier Workwear

BLACK **WHITE**

Laget av 65 % resirkulert polyester | Kinakrage med trykknapper på knappetolpen | Nakkeband i kontrastfarge bidrar til å skjule merker fra daglig bruk | Lommedetaljer | Lettvektsmateriale

Colour	Sizes	1	from 24	from 240
White, Black	XS - 3XL	320,60	294,20	278,60

Flere elementer er tilgjengelige online.



PW657 | PR657 **Long Sleeve Chef's Jacket**

65% polyester / 35% bomull
XS, S, M, L, XL, XXL, 3XL, 4XL
 195 g/m² Premier Workwear

BLACK (CA. P. BLACK C) STEEL (CA. P. 7545C) WHITE

Lettstelt langermet kokkejappe | Kan vaskes på 60° | Resinknapper i høy kvalitet, lang holdbarhet | Unisex-størrelser | Krysslukking og 10 knapp hull | Bomullskviling (vev av vev) | WRAP sertifisert

Colour	Sizes	1	from 24	from 240
Coloured	XS - 3XL	421,80	398,20	382,50
Coloured	4XL	456,30	431,40	414,60



PW656 | PR656 **Short Sleeve Chef's Jacket**

65% polyester / 35% bomull
XS, S, M, L, XL, XXL, 3XL, 4XL
 195 g/m² Premier Workwear

BLACK (CA. P. BLACK C) STEEL (CA. P. 7545C) WHITE

Lettstelt kortermet kokkejappe | Kan vaskes på 60° | Resinknapper i høy kvalitet, lang holdbarhet | Unisex-størrelser | Krysslukking og 10 knapp hull | Bomullskviling (vev av vev) | Lomme på venstre ermet | WRAP sertifisert

Colour	Sizes	1	from 24	from 240
Coloured	XS - 3XL	376,00	353,50	339,50
Coloured	4XL	408,90	386,50	371,20



PW901 | PR901 **Essential Long Sleeve Chef's Jacket**

65% polyester / 35% bomull
XS, S, M, L, XL, XXL, 3XL, 4XL
 170 g/m² Premier Workwear

BLACK (CA. P. BLACK C) WHITE

Bomullstwill | Fem-knapps vikling over festing | Harpiksknapper med lang levetid | Dobbel pennelomme | Mandarinkrage

Colour	Sizes	1	from 24	from 240
Coloured	XS - 3XL	304,20	287,60	276,30
Coloured	4XL	336,00	319,40	306,70



PW900 | PR900 **Essential Short Sleeve Chef's Jacket**

65% polyester / 35% bomull
XS, S, M, L, XL, XXL, 3XL, 4XL
 170 g/m² Premier Workwear

BLACK (CA. P. BLACK C) WHITE

Bomullstwill | Fem-knapps vikling over festing | Harpiksknapper med lang levetid | Dobbel pennelomme | Mandarinkrage

Colour	Sizes	1	from 24	from 240
Coloured	XS - 3XL	269,70	254,50	244,50
Coloured	4XL	302,80	286,30	275,20

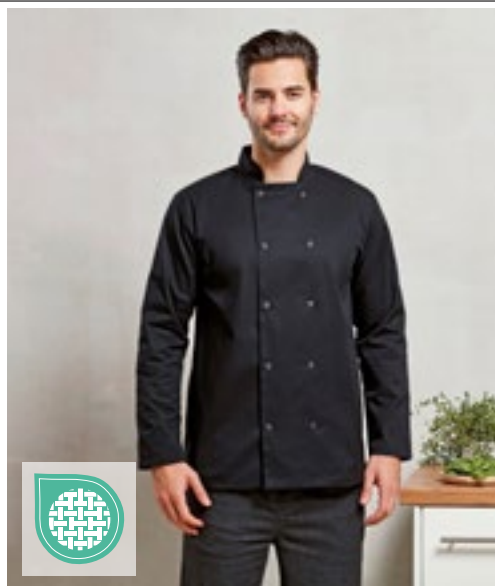

PREMIER®



PW665 | PR665 **Chef's Long Sleeve Stud Jacket**

65% polyester / 35% bomull

XS, S, M, L, XL, XXL, 3XL

195 g/m²

Premier Workwear

BLACK **WHITE**

Bomullstwill | Mandarinkrage | trykknapper | Omslagsstil



PREMIER®

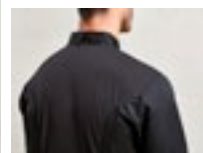

COOL CHECKER EASY CARE

PW903 | PR903 **Chef's Long Sleeve Coolchecker® Jacket**

65% polyester / 35% bomull

XS, S, M, L, XL, XXL

170 g/m²

Premier Workwear

BLACK (CA. P. BLACK C) **WHITE**

Bomullstwill | Coolchecker® ryggpanel | Dobbel pannelomme | Mandarinkrage | Knappefeste av selvstoff

Colour	Sizes	1	from 24	from 240
Coloured	XS - 3XL	413,50	390,00	374,50

Colour	Sizes	1	from 24	from 240
Coloured	XS - XXL	387,20	360,90	346,50



PREMIER®



PW660 | PR660 **Denim Chef's Jacket**

60% bomull / 40% polyester

XS, S, M, L, XL, XXL, 3XL

230 g/m²

Premier Workwear

BLACK DENIM (CA. P. 433C) **GREY DENIM (CA. P. 425C)**

Kokkejakke av bomull | Krysslukking foran | Ti trykknapper | Mandarin krage



PREMIER®



EASY CARE

PW664 | PR664 **Studded Front Short Sleeve Chef's Jacket**

65% polyester / 35% bomull

XS, S, M, L, XL, XXL, 3XL

Premier Workwear

BLACK (CA. P. BLACK C) **WHITE**

Bomullstwill | Mandarinkrage | trykknapper | Omslagsstil

Colour	Sizes	1	from 24	from 240
Coloured	XS - 3XL	381,70	356,80	342,70



PREMIER®



EASY CARE

PW906 | PR906 **Chef's Zip-Close Short Sleeve Jacket**

60% bomull / 40% polyester

XS, S, M, L, XL, XXL

230 g/m²

Premier Workwear

BLACK DENIM (CA. P. 426C) **INDIGO DENIM (CA. P. 2380C)** **WHITE**

Bomullstwill | Dobbel pannelomme på venstre erme | Glidelås gjennom festing | Mandarinkrage | Avvik av under arm-stoff

Colour	Sizes	1	from 24	from 240
White	XS - XXL	360,10	335,10	321,90
Denim Colours	XS - XXL	435,30	411,60	395,50

Flere elementer er tilgjengelige online.

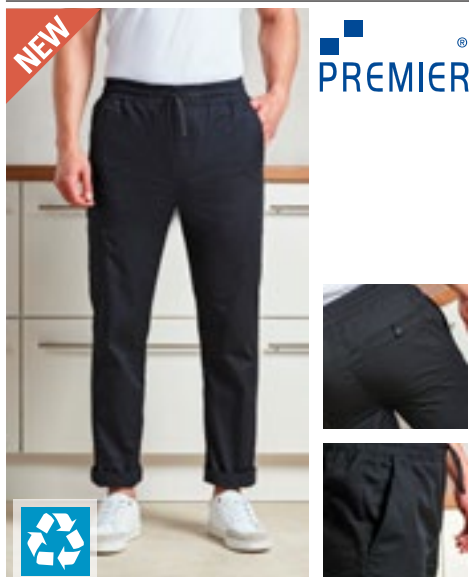

PW557 | PR557 **Chef's Recycled Cargo Trousers**

65% polyester / 35% bomull
S, M, L, XL, XXL, 3XL
 170 g/m² Premier Workwear

BLACK

Laget av 65 % resirkulert polyester | Smalnende ben med sømkant kan brettes | Elastisk linning, snøring og falsk gylf | Flere lommer | Lettvektsmateriale

Colour	Sizes	1	from 24	from 240
Black	S - 3XL	428,70	401,00	380,00



PW556 | PR556 **Artisan Chef's Jogging Trousers**

87% bomull / 12% polyester / 1% elastan
XS, S, M, L, XL, XXL
 230 g/m² Premier Workwear

BLACK DENIM (CA. P. 426C) | INDIGO DENIM (CA. P. 2380C)

Elastinstrikk | Mansjetter ved ankene | Elastisk midjebånd, snøring and belteløkker | Lommer på siden og bak | Mykt og stretchy materiale | Lengde: 82 cm

Colour	Sizes	1	from 24	from 240
Coloured	XS - XXL	434,20	409,30	393,30

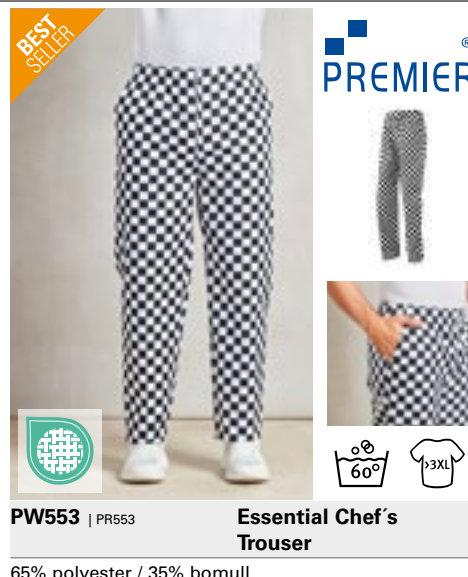

PW553 | PR553 **Essential Chef's Trousers**

65% polyester / 35% bomull
XS, S, M, L, XL, XXL, 3XL, 4XL
 Premier Workwear

BLACK (CA. P. BLACK C) | BLACK (CA. P. BLACK C)

Unisex-Elastikkbukse til kokke | Elastisk linning for enkel påkledning | Unisex-størrelser | Lagerføres med innvendig benlengde på 30,5 tommer / 77 cm | Sidelommer i swing-pocket-stil | Snøring | WRAP sertifisert

Colour	Sizes	1	from 24	from 240
Coloured	XS - 3XL	388,60	365,10	350,70

Black (ca. P. Black C) / Black (ca. P. Black C)	4XL	421,80	398,20	382,50
---	-----	--------	--------	--------



PW555 | PR555 **Essential Chef's Cargo Pocket Trousers**

65% polyester / 35% bomull
XS, S, M, L, XL, XXL, 3XL
 195 g/m² Premier Workwear

BLACK (CA. P. BLACK C)

Bomullstwill | To mobilvennlige lommer i cargostil | Elastisk midjebånd | Snøring | Lapplomme på baksiden | Lengde: 82 cm

Colour	Sizes	1	from 24	from 240
Black (ca. P. Black C)	XS - 3XL	427,30	401,00	385,30



KY040 | BHM1 **Chef Trousers Basic**

100% bomull
XS, S, M, L, XL, XXL, 3XL
 245 g/m² Karlowsky

BLACK (CA. P. 419C) / WHITE

Twill-vev, 245 g/m², Pepita-design | Kokkebukse til herre med elastisk midje | Beltehemper | 2 sidelommer | 1 påsydd baklomme på høyre side | Kan vaskes på 60 °C

Colour	Sizes	1	from 30	from 300
Black (ca. P. 419C) / White	XS - 3XL	609,80	532,40	497,50



KY092 | HF3 **Ladies Trousers Tina**

97% bomull / 3% elastolefin
34, 36, 38, 40, 42, 44, 46, 48, 50, 52, 54
 270 g/m² Karlowsky

BLACK (CA. P. 419C) | WHITE

Twillvev, 270 g/m² | Krympfri bomull | Komfortabel passform med stretch | Bakspenne | Normal passform | 2 sidelommer | 2 påsydde baklommer | Beltehemper | Kan vaskes på 60° (hvit kan vaskes ved 95°) | Svart: må ikke blekes

Colour	Sizes	1	from 12	from 120
White	34 - 54	1.082,70	945,20	883,00
Black (ca. P. 419C)	34 - 54	1.181,90	1.032,10	964,30



KY093 | HM2 **Men's Trousers Manolo**

65% polyester / 35% bomull

42, 44, 46, 48, 50, 52, 54, 56, 58, 60, 62, 64
245 g/m²

Karlowsky

BLACK (CA. P. 419C) WHITE

Twillvev, 245 g/m² | Fine detaljer, krympede, farger raskt, enkle å vedlikeholde | Bukser for menn med 5 lommer | Rett snitt | Normal passform | Beltehemper | Kan vaskes på 60° (hvit kan vaskes ved 95°)

Colour	Sizes	1	from 15	from 150
White	42 - 64	898,20	784,60	732,90
Black (ca. P. 419C)	42 - 64	1.132,20	988,60	923,40



DL800 | DC15 **Unisex Chef's Kit Trousers**

65% polyester / 35% bomull

XXS, XS, S, M, L, XL, XXL, 3XL, 4XL
180 g/m²

Dennys London

BLACK

Unisex | Standard passform | Elastisk bukse | Komfortabel og lett justerbar passform i midjen | Elastisk midje med snor | En hoftelomme | Lomme med forsterkede lapp | Slitesterk | Enkel å vaske | Synlig fargelapp (plassert på baklommen): XXS – svart lapp, XS – grønn lapp, S – blå lapp, M – rød lapp, L – oransje lapp, XL til 5XL – svart lapp

Colour	Sizes	1	from 20	from 200
Black	XXS - 4XL	433,70	390,20	364,20



KY095 | HM9 **Pull-On Trousers Kaspar**

65% polyester / 35% bomull

S, M, L, XL, XXL, 3XL
215 g/m²

Karlowsky

ANTHRACITE (CA. P. 7540C) BLACK (CA. P. 419C) NAVY (CA. P. 533C)
SAHARA (CA. P. 467C) WHITE

Kroppsstoff: 65 % polyester/35 % bomull, 215 g/m² | Fine detaljer, krympede, farger raskt, enkle å vedlikeholde | Komfortable bukser med elastikk og snøring i midjen | Slitesterkt materiale | Vask ved maks. 60 ° C | Normal passform | Rett snitt | To sidelommer | 1 påsydd baklomme på høyre side

Colour	Sizes	1	from 25	from 250
Coloured	S - 3XL	797,80	696,90	651,00



EX300 | 300 **Chef's Trousers**

65% polyester / 35% bomull

44, 46, 48, 50, 52, 54, 56, 58, 60, 62, 64, 66
220 g/m²

Exner

BLACK WHITE

1 legg i linningen | Gylf med metallglidelås | 2 sidelommer | En baklomme | Linning med elastisk felt | Strykelett og soft-finish

Colour	Sizes	1	from 20	from 200
White	44 - 54	550,90	477,60	453,30
White	56 - 60	606,20	525,50	498,90
White	62 - 66	688,90	597,10	566,70
Black	44 - 54	617,00	534,60	507,50
Black	56 - 60	678,70	588,20	558,40
Black	62 - 66	771,30	668,40	634,70



LF022 | DF22 **Prep Trousers**

65% polyester / 35% bomull (Black Cross Dyed Denim: 70% polyester / 30% bomull)

XXS, S, M, L, XL, XXL
200 g/m²

Le Chef Prep

BLACK BLACK CROSS DYED DENIM

Slanke ben | Innsatt panel i skrittet med Staycool-system | Tåler blekemiddel + rynkefri | Snor med Le Chef vedheng | 2 lommer front i jeans stil og 2 lommer bak

Colour	Sizes	1	from 20	from 200
Coloured	XS - XXL	868,30	781,50	729,30



LF054 | DF54 **Professional Trousers**

65% polyester / 35% bomull

XXS, XS, S, M, L, XL, XXL, 3XL, 4XL, 5XL | Lengde: Normal
200 g/m²

Le Chef

XXS, XS, S, M, L, XL, XXL, 3XL, 4XL, 5XL

BLACK BLACK CHECK BLUE CHECK

XXS, XS, S, M, L, XL, XXL

WHITE

XXS, XS, S, M, L, XL, XXL, 3XL

GRIFFIN

Unisex bukser | Justerbar snor i midjen | 2 sidelommer, 1 telefonlomme og 1 hoftelomme | Blekemotstandsdyktig

Colour	Sizes	1	from 20	from 200
Coloured	XXS - 5XL	787,00	708,20	661,20

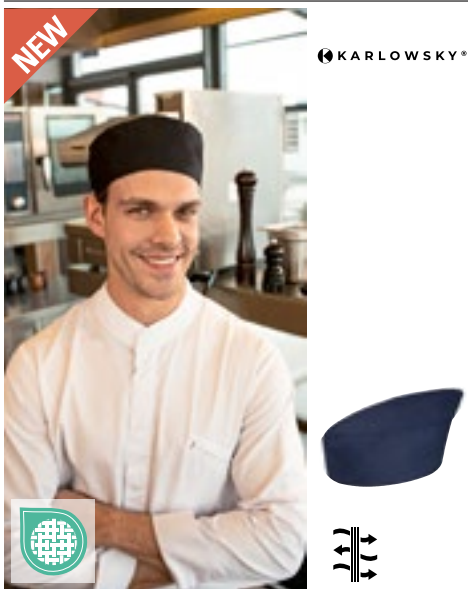

KARLOWSKY®

KY136 | KM 35 **Beanie With Mesh Insert**

65% polyester / 35% bomull, mesh inlegg: 100% polyester

One Size
215 g/m² Karlowsky

ANTHRACITE (CA. P. 7540C) BLACK (CA. P. 419C) NAVY (CA. P. 533C)
WHITE

Utvendig materiale: 215 g/m² | Nettingfôr: 210 g/m² | Moderne og pustende kokkehatter | Justerbar størrelse med borrelåslukking bak | Åpning bak for løst hår eller hår i hestehale | Utsmykningsområde på hele forsiden og sidene uten forstyrrende sømmer

Colour	Sizes	1	from 50	from 500
Coloured	One Size	127,40	111,20	104,00



KARLOWSKY®

KY137 | KM 36 **Hat With Mesh Insert**

65% polyester / 35% bomull

One Size
215 g/m² Karlowsky

ANTHRACITE (CA. P. 7540C) BLACK (CA. P. 419C) NAVY (CA. P. 533C)
WHITE

Moderne kokkehatter av høy kvalitet | Justerbar størrelse med borrelåslukking bak | Åpning bak for løst hår eller hår i hestehale | Utsmykningsområde på hele forsiden og sidene uten forstyrrende sømmer

Colour	Sizes	1	from 50	from 500
Coloured	One Size	113,20	99,00	92,50



KARLOWSKY®

KY096 | KM14 **Beret Hat Luka**

100% bomull

One Size
230 g/m² Karlowsky

BLACK (CA. P. 419C) BORDEAUX (CA. P. 209C) WHITE

Twillvev, 230 g/m² | Kryppefri bomull | Elastisk bak | Kan vaskes i opptil 95°C

Colour	Sizes	1	from 40	from 400
Coloured	One Size	205,60	179,40	167,70



KARLOWSKY®

KY108 | KM 25 **Bandana Alex**

50% bomull / 50% polyester

One Size
155 g/m² Karlowsky

BLACK (CA. P. 419C) WHITE

Vanlig veving, 155 g/m² | Bind i nakken | Kan vaskes på 60° (hvit kan vaskes ved 95°)

Colour	Sizes	1	from 50	from 500
White	One Size	136,70	119,20	111,50

Colour	Sizes	1	from 50	from 500
Black (ca. P. 419C)	One Size	149,90	130,90	122,30



CG WORKWEAR

CGW0180 | 00180-44 **Chef's Hat Fano GreeNature**

65% polyester / 35% bomull

One Size
215 g/m² CG Workwear

BLACK COOL GREY

Polyester av gjenvunne PET-flasker / økologisk bomull | Farget Indanthrone | Rynkefri | Kan vaskes i opptil 95°C | Jernkaldt med feil side ut | Fargeekte | Tåler industriell vask | Klar til individuell tilpasning | Linningsbredde 3,5 cm | Made in Germany

Colour	Sizes	1	from 50	from 500
Coloured	One Size	334,30	288,60	273,60



CG WORKWEAR

CGW0185 | 00185-44 **Chef's Hat Prato GreeNature**

65% polyester / 35% bomull

One Size
215 g/m² CG Workwear

BLACK COOL GREY

Polyester av gjenvunne PET-flasker / økologisk bomull | Made in Germany | Moteriktig bandana | Kan justeres i bredden med bånd | Linningsbredde 4,5 cm

Colour	Sizes	1	from 50	from 500
Coloured	One Size	206,60	178,40	169,20



CGW180 | 00180-01

Chef's Hat Fano Classic

65% polyester / 35% bomull

One Size

215 g/m²

CG Workwear

BLACK	CHERRY	CHOCOLATE
DARK BLUE	ELEFANT	KHAKI
RAVEN	RED	WHITE

Farget Indanthrone | Rynkefri | Kan vaskes i opptil 95°C | Jernkaldt med feil side ut | Fargeekte | Tåler industriell vask | Klar til individuell tilpasning | Linningsbredde 3,5 cm | Made in Germany

Colour	Sizes	1	from 50	from 500
Coloured	One Size	317,30	273,80	259,60



CGW185 | 00185-01

Chef's Hat Prato Classic

65% polyester / 35% bomull

One Size

215 g/m²

CG Workwear

BLACK	CHERRY	CHOCOLATE
DARK BLUE	ELEFANT	KHAKI
RAVEN	RED	WHITE

Made in Germany | Moteriktig bandana | Kan justeres i bredden med bånd | Linningsbredde 4,5 cm

Colour	Sizes	1	from 50	from 500
Coloured	One Size	204,10	176,20	167,20



CGW186 | 00186-01

Chef's Hat Pineto Classic

65% polyester / 35% bomull

I (54 - 56 cm), II (57 - 59 cm), III (60 - 62 cm)

215 g/m²

CG Workwear

BLACK	CHERRY	CHOCOLATE
ELEFANT	KHAKI	RAVEN
RED	WHITE	

Farget Indanthrone | Kan vaskes i opptil 95°C | Rynkefri | Jernkaldt med feil side ut | Fargeekte | Tåler industriell vask | Klar til individuell tilpasning | Linningsbredde 7,5 cm | Made in Germany

Colour	Sizes	1	from 50	from 500
Coloured	I (54-56 cm)			
	- II (57-59 cm)	176,20	151,90	144,20
Coloured	III (60-62 cm)	193,90	167,40	158,70



CGW3200 | 03200-01

Chianti Chef Hat

65% polyester / 35% bomull

One Size

215 g/m²

CG Workwear

BLACK	CHERRY	CHOCOLATE
DARK BLUE	ELEFANT	KHAKI
NAVY	RAVEN	RED
TOFFEE	WHITE	

Individuelt justerbar, komfortabel med borrelås-lukking | Kan vaskes i opptil 95°C | Made in Germany

Colour	Sizes	1	from 50	from 500
Coloured	One Size	271,30	234,10	221,90



CGW3305 | 03305-01

Chef's Hat Genove Classic

65% polyester / 35% bomull

One Size

215 g/m²

CG Workwear

BLACK	WHITE
-------	-------

Made in Germany | Kan vaskes ved 95°C | Med borrelås-feste | Justerbar | Båndbredde ca. 5,5 cm

Colour	Sizes	1	from 50	from 500
Coloured	One Size	511,10	441,20	418,20



CGW3310 | 03310-01

Crecchio Classic Chef Hat

65% polyester / 35% bomull

One Size

215 g/m²

CG Workwear

BLACK	WHITE
-------	-------

Kokkehatt med elastisk bånd | Nett innsatt på toppen

Colour	Sizes	1	from 50	from 500
Coloured	One Size	235,60	203,40	192,60



Le Chef™
PROFESSIONAL

LF014 | DF14 **Staycool Skull Cap**
100% polyester
M, L
170 g/m² Le Chef

BLACK WHITE

Le Chef cap med Staycool system med elastikk bak



Le Chef™
PROFESSIONAL

LF037 | DF37 **Skull Cap**
65% polyester / 35% bomull
M, L
200 g/m² Le Chef

BLACK GRIFFIN WHITE

Oval formet hette med 5 ventilasjonshull og et enkelt bånd | Elastisk bak for komfort



Le Chef™
PROFESSIONAL

LF037F | DF37C **Skull Cap Staycool**
65% polyester / 35% bomull
M, L
200 g/m² Le Chef

BLACK WHITE

Staycool på toppen med enkle stropper og elastikk i nakken | Oval for bedre passform

Colour	Sizes	1	from 50	from 500
Coloured	M - L	272,30	245,10	228,90

Colour	Sizes	1	from 50	from 500
Coloured	M - L	162,70	146,40	136,70

Colour	Sizes	1	from 50	from 500
Coloured	M - L	235,10	211,60	197,60



Dennys
LONDON®

DL007 | DG07 **London Skull Cap**
65% polyester / 35% bomull
S, M, L, XL
200 g/m² Dennys London

BLACK WHITE

Krymper ikke | Dobbelt oppbrettet mansjett | Blekemetstandsdyktig, kan vaskes i vaskemaskin på maksimalt 65°C

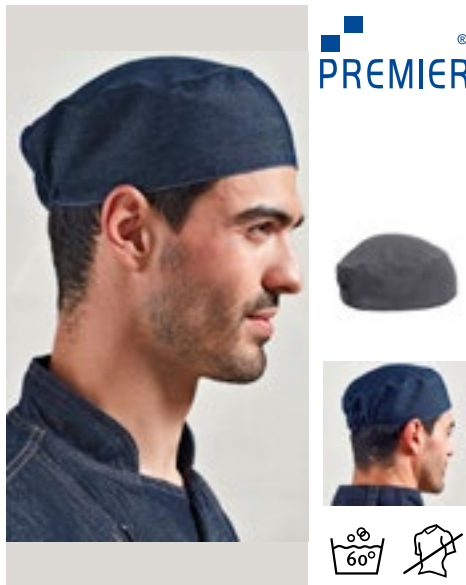

PREMIER

PW653 | PR653 **Chef's Skull Cap**
65% polyester / 35% bomull
One Size
195 g/m² (Striped: 240 g/m²) Premier Workwear

BLACK (CA. P. BLACK C) BLACK DENIM (CA. P. 433C) BLACK/WHITE CHECK
BOTTLE GREEN (CA. P. 560C) GREY DENIM (CA. P. 425C) INDIGO DENIM (CA. P. 2767C)
NAVY (CA. P. 2766C) RED (CA. P. 200C) WHITE

Én størrelse passer til alle | Flat Top Chefs Skull Cap | Elastisk bak | Rynkefri



PREMIER

PW658 | PR658 **Chef's Zandana**
65% polyester / 35% bomull
One Size
195 g/m² Premier Workwear

BLACK WHITE

To løkker på baksiden | Lett å binde og ha på | WRAP sertifisert

Colour	Sizes	1	from 50	from 500
Coloured	S - XL	124,20	111,70	104,20

Colour	Sizes	1	from 36	from 360
Coloured	One Size	113,70	98,70	94,70

Colour	Sizes	1	from 36	from 360
Coloured	One Size	136,90	120,30	115,60



X966 | HD12045 **Baker's Scarf**
65% polyester / 35% bomull (Natural: 100% bomull)
120 x 45 cm
240 g/m² Link Kitchen Wear

BLACK	BORDEAUX	BOTTLE GREEN
BROWN	KHAKI	MOUSE GREY
NATURAL (CA. P. 7499)	NAVY	ORANGE
RED	ROYAL	TERRACOTTA (CA. P. 4840)
WHITE	YELLOW	

Krympfrie | Lettstelt | Fargeekte | Kan vaskes ved 60 °



CGW161 | 00161-01 **Waist Bag Tollo Classic**
65% polyester / 35% bomull
34,5 x 26,5 cm
215 g/m² CG Workwear

BLACK

Farget Indanthrone | Belte med klikklås | Fire rom til arbeidsmaterier | To kulepennlommer | Made in Germany



CGW3210 | 32100-99 **Multifunctional Belt Asti**
100% polyester
One Size (60 - 120 cm) CG Workwear

BLACK

Matcher Waitor Bag Napoli (CGW160) | Justerbar (60-120 cm)

Colour	Sizes	1	from 50	from 500
Coloured	120 x 45 cm	83,70	71,50	69,70

Colour	Sizes	1	from 50	from 500
Black	34,5 x 26,5 cm	428,70	370,00	350,80

Colour	Sizes	1	from 150	from 1500
Black	One Size	143,90	124,20	117,70



CGW160 | 00160-01 **Waiter Bag Napoli**
65% polyester / 35% bomull
15 x 23 cm (Bredde x Lengde)
215 g/m² CG Workwear

BLACK	BOTTLE GREEN	BUGATTI	CARAMEL
CHERRY	CHOCOLATE	COPPER	CURRY
DARK BLUE	ELEFANT	GRIFFIN	KHAKI
LAVA	LEAF	MAGENTA	NAVY
PUMPKIN	RAVEN	RED	REGENCY RED
SAND	SUNSHINE	TAUPE	TOFFEE
TURQUOISE	WHITE		

Kan kombineres med matchende forklær og slips fra CG Workwear | Med rom for redskaper (lommebok/kulepenn/notisblokk) | Festes enkelt med løkke på det matchende beltet Asti (CGW3210) | Made in Germany | Hudvennlig

Colour	Sizes	1	from 50	from 500
Coloured	15 x 23 cm	230,90	199,10	188,90



EX118 | 118 **Waist Bag**
65% polyester / 35% bomull (Black Pinstripe, White: 100% bomull)
15,5 x 24 cm (Bredde x Høyde) Exner

BLACK	BLACK PINSTRIPE	BORDEAUX	BOTTLE GREEN
GRAPHITE	HOT PINK	LEMON GREEN	NAVY
PURPLE	RED	ROYAL BLUE	SAND
SILVER GREY	TERRACOTTA	TOFFEE	TURQUOISE
WHITE			

Strykelett og soft-finish | Uten reim | Matcher alle forklær | To lommer og en kulepennholder | Farger av bomull: 230 g/m², farger av blandingstekstil: 220 g/m² | Levering uten dekorasjon/innhold

Colour	Sizes	1	from 100	from 1000
Coloured	15,5 x 24 cm	109,50	95,00	90,20
Black Pinstripe	15,5 x 24 cm	190,40	164,90	156,70

Flere elementer er tilgjengelige online.

KARLOWSKY®



KY004 | KA1 Cash Holder

65% polyester / 35% bomull
16 x 24 cm (Bredde x Lengde)
215 g/m²

Karlowisky

BLACK (CA. P. 419C)

Twillvev, 215 g/m² | Fine detaljer, krympede, farger raskt, enkle å vedlikeholde | Servitørhylster laget av lett og slitesterkt stoff | Tåler omfattende vask slik at du kan fjerne kraftig tilsussing (kan vaskes på opptil 95°C) | Ett stort hovedrom for oppbevaring av kortlesere, mobilbestillings- og utsjekkingsystemer eller andre enheter | En liten lomme til notablokker eller smart-telefoner | En pennholder for kulepenn eller blyanter | Med beltehempe (6 cm) slik at det kan festes til forklær eller belter | Levering uten dekorasjon/innhold

Colour	Sizes	1	from 100	from 1000
Black (ca. P. 419C)	16 x 24 cm	168,90	147,40	137,70

BEST SELLER

KARLOWSKY®



KY097 | KZB29 Waiter's Wallet

polyester
18,2 x 10 x 4,5 cm (Bredde x Lengde x Tiede)

Karlowisky

BLACK (CA. P. 419C)

Robust og praktisk lommebok | Fem store seddelrom (egnet for alle de vanligste internasjonale seddelstørrelsene) | En stor myntlomme med forsterket bunn | En innerlomme med glide-lås for store sedler, kvitteringer, mynter og mye mer | Justerbar metallspenne på tre nivåer | Kan enkelt tilpasses gjennom silketrykk | Levering uten dekorasjon/innhold

Colour	Sizes	1	from 50	from 500
Black (ca. P. 419C)	18,2 x 10 x 4,5 cm	275,60	240,60	224,90



KARLOWSKY®

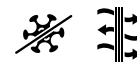

KY126 | BS 53 Work Shoe Next-Step

Overdel: tekstil | Innside: tekstil | Innersåle: lag med syntetisk skum dekket med tekstil | Yttersåle: syntetisk

35, 36, 37, 38, 39, 40, 41, 42, 43, 44, 45, 46, 47

Karlowisky

BLACK (CA. P. 419C)

Materiale på overdel: tekstil | Innermateriale: tekstil | Innersåle: plastskumlag med tekstil | Yttersåle: plast | Lett og moderne arbeidssko med snøring i en sporty look | For herre og dame | Sertifisert i samsvar med EN ISO 20347:2012 + 01-A-E-FO-SRC (uten beskyttende tåhette) | Vaskes ved maks. 30 °C | Slitesterk overdel i tekstil sikrer høy pusteevne, selv i krevende arbeidsmiljøer | Innvendig tekstilmateriale med antibakterielt for | Myk, avtakbar innersåle som former seg etter foten, og gir en optimal passform | Formet yttersåle som er motstandsdyktig mot drivstoff og olje (FO), og antistatisk (A) | Sklisikker PU-gummisåle med godt grep på keramiske fliser, rengjøringsmidler, stålplater og glyserin (SRC) | Bedre støtdemping i hælen (E) | Med lukket hæl

Colour	Sizes	1	from 10	from 100
Black (ca. P. 419C)	35 - 47	1.043,50	911,30	851,40



CGW8286 | 08286/08285 Serviettes Arezzo Classic

65% polyester / 35% bomull
37 x 37 cm, 50 x 50 cm
215 g/m²

CG Workwear

BLACK	CHERRY	CHOCOLATE
DARK BLUE	LEAF	PALE GREY
RAVEN	RED	SAND
WHITE		

Kantsøm rundt hele | Matcher serviceklær | Kokesikkert, vaskbart opp til 95 ° | Tåler industriell vask | Fargeekte

Colour	Sizes	1	from 50	from 500
Coloured	37 x 37 cm	64,00	55,30	52,30
Coloured	50 x 50 cm	71,00	61,20	58,00



AR099KT | 993.5 All Over Kitchen Towel

ytre: 100% polyester
50 x 65 cm
Innen: 100% Baumwolle

ARTG

WHITE

Spesialstrikket kjøkkenhåndkle | En side er laget av 100 % polyester, passende for sublimasjon | Bakside er laget av 100 % bomull

Colour	Sizes	1	from 100	from 1000
White	50 x 65 cm	83,00	71,10	69,20



TOWEL CITY



TC41 | TC041 Tea Towel

100% bomull
50 x 70 cm
120 g/m²

Towel City

WHITE

Vevd bomullshåndkle | Hengeløkke | Pynt i kanten | Slitesterk og holdbar

Colour	Sizes	1	from 144	from 1440
White	50 x 70 cm	64,50	52,90	50,90



EX152 | 1522620 **Touchon Cloth (5 Pair Pack)**

100% bomull
50 x 100 cm
120 g/m² Exner

BLACK/GREY

Rutede mønster | Kan vaskes på 60 °C | 50 x 100 cm

EX153 | 153 **Checked Dishcloth (Pack of 10 pieces)**

100% bomull
50 x 70 cm Exner

WHITE/BLUE CHECKED WHITE/RED CHECKED

Rutete kjøkkenhåndklede

EX553 | 553 **Pit Towel (Pack of 10 pieces)**

100% bomull
45 x 90 cm Exner

BLACK/GREY CHECKED BLUE/GREY CHECKED

Rutete mønster

Colour	Sizes	1	from 100	from 1000
Black/Grey	50 x 100 cm	339,90	294,60	279,60

Colour	Sizes	1	from 22	from 220
Coloured	50 x 70 cm	272,40	235,90	224,00

Colour	Sizes	1	from 8	from 80
Coloured	45 x 90 cm	446,60	387,20	367,60



KY059 | GT 18 **Unicoloured Dish And Cleaning Cloth (10 Pack)**

100% bomull
50 x 70 cm
130 g/m² Karlowsky

ANTHRACITE (CA. P. 7540C) BLACK (CA. P. 419C) RED (CA. P. 186C) WHITE

Kanvasmateriale, 130 g/m² | Fargeekte og krimpefri | Vekt: 55 g | Allsidig oppvask- og rengjøringsklut av robust kanvasmateriale | For daglig bruk, rengjør og tørker overflater og gjenstander hygienisk, takket være absorberende naturlige fibre | Bevarer formen etter flere vask, takket være forbehandling (kan vaskes på opptil 60° C) | Perfekt for tekstilprosesser som broderi og trykk (kan tilpasses) | Praktisk hempe til opphenging

Colour	Sizes	1	from 20	from 200
White	50 x 70 cm	269,60	235,40	219,90
Coloured	50 x 70 cm	297,80	260,10	242,90



KY060 | GT7 **Pit Towel (pack of 10 pieces)**

100% bomull
45 x 90 cm Karlowsky

BLUE (CHECKED)

Finnes i pakker på 10. | Vekt: 95 g | Fargeekte | Med kleshenger | Kan vaskes i opptil 95°C

Colour	Sizes	1	from 12	from 120
Blue (checked)	45 x 90 cm	425,60	371,70	347,10

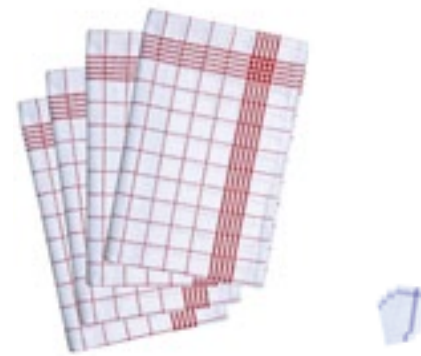

KY076 | GT16 **Checked Dishcloth (Pack of 10 pieces)**

100% bomull
50 x 70 cm Karlowsky

BLUE (CA. P. 7686C)/WHITE RED (CA. P. 186C)/WHITE

Finnes i pakker på 10. | Vekt: 60 g | Med kleshenger | Kan vaskes i opptil 95°C

Colour	Sizes	1	from 20	from 200
Coloured	50 x 70 cm	268,60	234,50	219,10

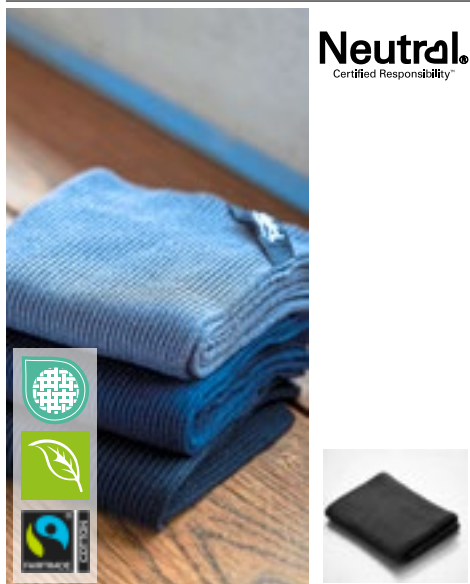

Neutral.
Certified Responsibility™

NE95010 | O95010 **Rib Knit Kitchen Cloth (2 Pieces)**

100% bomull
30 x 30 cm
600 g/m² Neutral

BLACK CHARCOAL NAVY

Fairtrade-sertifisert bomull | 100% sertifisert økologisk kjemmet bomull | 2x1 Ribbestrikket | Pakke med 2 stk

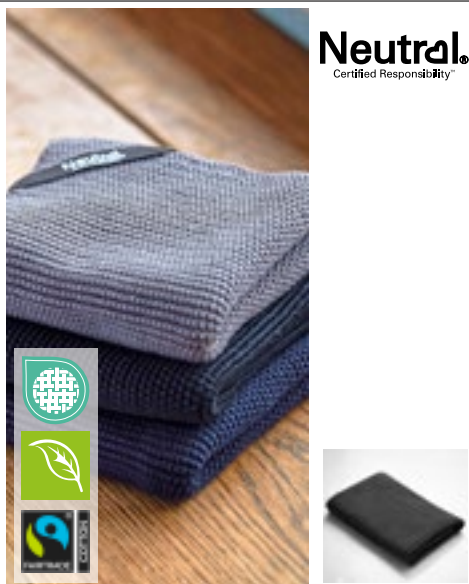

Neutral.
Certified Responsibility™

NE95011 | O95011 **Pearl Knit Kitchen Cloth (2 Pieces)**

100% bomull
30 x 30 cm
600 g/m² Neutral

BLACK CHARCOAL NAVY

Fairtrade-sertifisert bomull | 100% sertifisert økologisk kjemmet bomull | 2x1 Ribbestrikket | Pakke med 2 stk



THE ONE
TOWELLING

TH1600 | T1-KTOWEL **Kitchen Towel**

100% bomull
50 x 50 cm
500 g/m² The One Towelling®

ANTHRACITE BLACK LIME GREEN
NAVY BLUE RED ROYAL BLUE
TAUPE WHITE

Børstet bomullsfrotté | Høy absorpsjon | Kan vaskes i opptil 60 °C

Colour	Sizes	1	from 100	from 1000
Coloured	30 x 30 cm	238,10	204,10	195,80

Colour	Sizes	1	from 100	from 1000
Coloured	30 x 30 cm	217,70	186,70	179,00

Colour	Sizes	1	from 100	from 1000
Coloured	50 x 50 cm	51,20	45,70	43,70



WM701 | W701 **Tea Towel**

100% bomull
50 x 70 cm
170 g/m² Westford Mill

BLACK NATURAL PURE GREY WHITE

Vekt ca: 35 g | Bomullshåndkle | TearAway-merkelapp for enkel individuell branding

Colour	Sizes	1	from 250	from 2500
Natural	50 x 70 cm	32,10	29,10	26,90
Coloured	50 x 70 cm	33,80	30,50	28,50



WM710 | W710 **Organic Cotton Tea Towel**

100% bomull
50 x 70 cm
170 g/m² Westford Mill

BLACK NATURAL PURE GREY WHITE

100 % organisk bomull | Hengeløkke | Avtakbar etikett for enkel re-branding | Ën størrelse: 50 x 70 cm

Colour	Sizes	1	from 250	from 2500
Natural	50 x 70 cm	44,90	41,30	37,70
Coloured	50 x 70 cm	50,90	46,80	42,90



l merch



NT5360 Oven Glove

ytre: 100% polyurethan, indre: 100% bomull
One Size

BROWN/DARK GREY

Det ytre er laget av PU-kunsthår, det indre er laget av polyester/bomull | Med løkke | Varmebestandig bomullside | For høyrehåndsbruk



LINK
KITCHEN WEAR



X1002 | OWR Oven Mitt

65% polyester / 35% bomull
28 x 16 cm
240 g/m²

Link Kitchen Wear

BOTTLE GREEN	BROWN	BURGUNDY
MOUSE GREY	NATURAL	NAVY
ORANGE	RED	ROYAL
SAND	TERRACOTTA	YELLOW

Vevd i 2/1 twill | Med en varmebestandig polyesterfylling | Lettstelt | Uten trykk, kan vaskes på 60 grader | 240 g/m²

Colour	Sizes	1	from 50	from 500
Brown/Dark Grey	One Size	91,10	75,50	70,50



LINK
KITCHEN WEAR



X1005 | OWRPES Oven Mitt Sublimation

100% polyester
34 x 14 cm
240 g/m²

Link Kitchen Wear

WHITE/SILVER GREY

Gryteklutesublimasjon | Vevd i 2/1 twill | Med en varmebestandig polyesterfylling | Lettstelt | Uten trykk, kan vaskes på 60 grader

Colour	Sizes	1	from 100	from 1000
White/Silver Grey	34 x 14 cm	100,50	85,80	83,70



LINK
KITCHEN WEAR



X1006 | PH2020 Potholder

65% polyester / 35% bomull
20 x 20 cm
240 g/m²

Link Kitchen Wear

BLACK	BOTTLE GREEN	BROWN
BURGUNDY	MOUSE GREY	NATURAL
NAVY	ORANGE	RED
ROYAL	SAND	TERRACOTTA
WHITE	YELLOW	

Plateholder | Vevd i 2/1 twill | Med en varmebestandig polyesterfylling | Lettstelt | Uten trykk, kan vaskes på 60 grader

Colour	Sizes	1	from 100	from 1000
Coloured	20 x 20 cm	60,60	51,80	50,40



LINK
KITCHEN WEAR



X1007 | PH2323PES Potholder Sublimation

100% polyester
23 x 23 cm
240 g/m²

Link Kitchen Wear

BLACK/WHITE

Plateholdersublimasjon | Vevd i 2/1 twill | Med en varmebestandig polyesterfylling | Lettstelt | Uten trykk, kan vaskes på 60 grader

Colour	Sizes	1	from 100	from 1000
Black/White	23 x 23 cm	78,20	66,70	65,00



LINK
KITCHEN WEAR



X1011 | OWR Cotton Oven Mitt

100% bomull
30 x 14 cm
230 g/m²

Link Kitchen Wear

BLACK NAVY WHITE

Med varmebestandig polyesterfylling | Vevd i 2/1 twill | Lettstelt | Reaktiv farget | Kan vaskes på 40 grader

Colour	Sizes	1	from 100	from 1000
Coloured	30 x 14 cm	94,80	81,00	78,90

Flere elementer er tilgjengelige online.



EX279 150

Skjønnhet & medisin

03

TUNIKAER , M.V.....	147
MASKER	157

BEST
SELLER



PREMIER®



NEW
COLOUR

PW171 | PR171 **Women's Pocket Tabard**

65% polyester / 35% bomull
S, M, L, XL, XXL, 3XL
195 g/m²

Premier Workwear

BLACK	BOTTLE GREEN (CA. P. 560C)	BURGUNDY (CA. P. 216C)	DARK GREY (CA. P. 431C)
EMERALD (CA. P. 341C)	FUCHSIA (CA. P. 219C)	LIME (CA. P. 382C)	NAVY (CA. P. 2766C)
PINK (CA. P. 1895C)	PURPLE (CA. P. 269C)	RED (CA. P. 200C)	ROYAL (CA. P. 286C)
SILVER (CA. P. 428C)	SUNFLOWER (CA. P. 136C)	TURQUOISE (CA. P. 312C)	WHITE

Dametunika med lomme | Lengde ca. 68 cm | Sidestropp med justerbar snaplukning | Matchende krage og erme | Stor påsydd lomme med farge som matcher trimkantene | 60 ° C vaskbar | WRAP sertifisert

Colour	Sizes	1	from 36	from 360
Coloured	S - 3XL	201,90	180,70	173,60



PREMIER®



PW172 | PR172 **Women's Long Pocket Tabard**

65% polyester / 35% bomull
S, M, L, XL
195 g/m²

Premier Workwear

BLACK (CA. P. BLACK C)	NAVY (CA. P. 2766C)	ROYAL (CA. P. 286C)
------------------------	---------------------	---------------------

Lang dametunika med lomme foran | Lengde ca. 78 cm | Sidestropp med justerbar snaplukning | Matchende krage og erme | Lang dametunika med forlomme | Kan vaskes ved 60 ° | WRAP sertifisert

Colour	Sizes	1	from 36	from 360
Coloured	S - XL	242,70	221,60	212,90



PREMIER®



EASY CARE

PW177 | PR177 **Tulip Wrap Around Tunic**

100% polyester
S/M, L/XL
185 g/m²

Premier Workwear

BLACK (CA. P. BLACK C)	DARK GREY (CA. P. 425C)	HOT PINK (CA. P. 215C)
PURPLE (CA. P. 7447C)		

Polyester lerrretsbinding | Over hodet-stil | V-hals-stil | Midtstilt lappomme, måler 39 cm bredde, 21 cm dybde | 83 cm lang

Colour	Sizes	1	from 36	from 360
Coloured	S/M - L/XL	207,10	191,30	183,60



PREMIER®



EASY CARE

PW116 | PR116 **Waterproof Salon Gown**

100% polyester
160 x 117 cm
110 g/m²

Premier Workwear

BLACK (CA. P. BLACK C)	DARK GREY (CA. P. 425C)
------------------------	-------------------------

100 % polyester med polyuretanbelegg, 110 gsm | Full kroppsdækning | Justerbart avrivningsfeste | Tekstilkrok for henging | Vanntett | Blekemotstandsdyktig | 160 cm lang, 117 cm bred

Colour	Sizes	1	from 36	from 360
Coloured	160 x 117 cm	204,50	182,10	174,90



EXNER®
Mode mit System



EX347 | 347 **Throwover Apron Soft-Touch**

50% bomull / 50% polyester
I (36-42), II (44-52)
175 g/m²

Exner

BLACK	BORDEAUX	BOTTLE GREEN
GRAPHITE	HOT PINK	LEMON GREEN
LIGHT BLUE	LIGHT GREEN	NAVY
ORANGE	PURPLE	RED
ROYAL BLUE	SAND	TEAL
WHITE		

Tunika med svært myk overflate | Kan justeres med trykknapper på sidene | 1 stor lomme med sideåpning | 1 smal lomme (vens-tre) for penner o.l. | V-hals

Colour	Sizes	1	from 19 (II (44-52) from 20)	from 190 (II (44-52) from 200)
Coloured	I (36-42)	363,30	314,70	298,90
Coloured	II (44-52)	363,30	314,70	298,90

Flere elementer er tilgjengelige online.



NEW



NN610 | NN610 Energized Women's Onna-Stretch Jogger Pant

76% polyester / 19% viskose / 6% elastan

XS, S, M, L, XL, XXL, 3XL

210 g/m²

Onna by Premier

- ACTION NAVY
- CALM PINK
- CEIL BLUE
- CLEAN GREEN
- DYNAMO GREY
- EXACT BLACK

33 % resirkulert polyester | Pustende fireveis stretch for god bevegelsesfrihet og komfort hele dagen | Slitesterk, rynkefri og lettstelt | Linning med elastisk snøring og falsk gylf | Flere mobilvennlige lommer med glidelås | Ribbestrikk ved ankene

Colour	Sizes	1	from 24	from 240
Coloured	XS - XL	504,70	475,70	438,10
Coloured	XXL - 3XL	568,30	539,30	496,70

NN500 | NN500 Relentless Men's Onna-Stretch Cargo Pant

76% polyester / 19% viskose / 6% elastan

S, M, L, XL, XXL, 3XL

210 g/m²

Onna by Premier

- ACTION NAVY
- CEIL BLUE
- CLEAN GREEN
- DYNAMO GREY
- EXACT BLACK

33 % resirkulert polyester | Pustende fireveis stretch for god bevegelsesfrihet og komfort hele dagen | Slitesterk, rynkefri og lettstelt | Knapper i linning, snøring og glidelåsgylf | Flere mobilvennlige lommer med glidelås | Sideventiler for enkel bevegelse

Colour	Sizes	1	from 24	from 240
Coloured	S - XL	536,50	507,50	467,70
Coloured	XXL - 3XL	600,10	571,10	526,30

NN600 | NN600 Relentless Women's Onna-Stretch Cargo Pant

76% polyester / 19% viskose / 6% elastan

XS, S, M, L, XL, XXL, 3XL

210 g/m²

Onna by Premier

- ACTION NAVY
- CALM PINK
- CEIL BLUE
- CLEAN GREEN
- DYNAMO GREY
- EXACT BLACK

33 % resirkulert polyester | Pustende fireveis stretch for god bevegelsesfrihet og komfort hele dagen | Slitesterk, rynkefri og lettstelt | Delvis elastisk linning, snøring og falsk gylf | Flere mobilvennlige lommer med glidelås | Sideventiler for enkel bevegelse

Colour	Sizes	1	from 24	from 240
Coloured	XS - XL	536,50	507,50	467,70
Coloured	XXL - 3XL	600,10	571,10	526,30

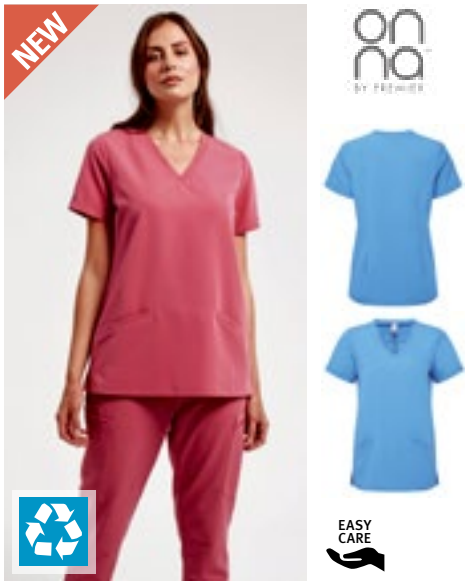

NN310 | NN310 **Invincible Women's Onna-Stretch Tunic**

76% polyester / 19% viskose / 6% elastan
XS, S, M, L, XL, XXL, 3XL
 210 g/m² Onna by Premier

ACTION NAVY	CALM PINK	CEIL BLUE
CLEAN GREEN	DYNAMO GREY	EXACT BLACK

33 % resirkulert polyester | Pustende fireveis stretch for god bevegelsesfrihet og komfort hele dagen | Slitesterk, rynkefri og lettstelt | V-hals med to frontlommer | Laget av resirkulert polyester | Moderne passform med innsnitt bak og sideventiler

Colour	Sizes	1	from 24	from 240
Coloured	XS - XL	390,50	362,80	334,30
Coloured	XXL - 3XL	435,30	407,60	375,70

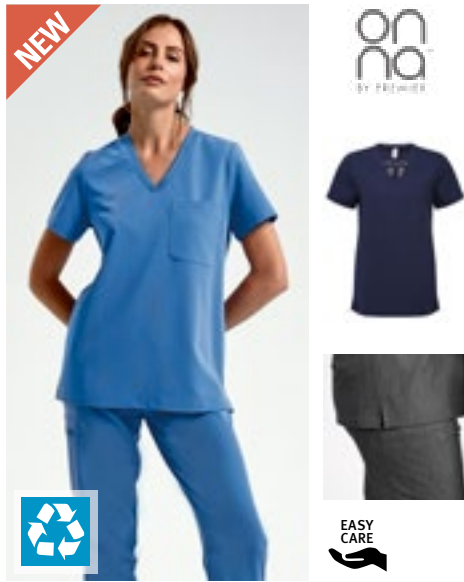

NN300 | NN300 **Limitless Women's Onna-Stretch Tunic**

76% polyester / 19% viskose / 6% elastan
XS, S, M, L, XL, XXL, 3XL
 210 g/m² Onna by Premier

ACTION NAVY	CALM PINK	CEIL BLUE
CLEAN GREEN	DYNAMO GREY	EXACT BLACK

33 % resirkulert polyester | Pustende fireveis stretch for god bevegelsesfrihet og komfort hele dagen | Slitesterk, rynkefri og lettstelt | V-hals med én enkelt brystlomme | Laget av resirkulert polyester | Moderne passform med innsnitt bak og sideventiler

Colour	Sizes	1	from 24	from 240
Coloured	XS - XL	360,10	332,40	306,30
Coloured	XXL - 3XL	405,00	377,30	347,50



NN200 | NN200 **Limitless Men's Onna-Stretch Tunic**

76% polyester / 19% viskose / 6% elastan
S, M, L, XL, XXL, 3XL
 210 g/m² Onna by Premier

ACTION NAVY	CEIL BLUE	CLEAN GREEN
DYNAMO GREY	EXACT BLACK	

33 % resirkulert polyester | Pustende fireveis stretch for god bevegelsesfrihet og komfort hele dagen | Slitesterk, rynkefri og lettstelt | Laget av resirkulert polyester | Moderne passform med innsnitt bak og sideventiler | V-hals med brystlomme på venstre side

Colour	Sizes	1	from 24	from 240
Coloured	S - XXL	360,10	332,40	306,30
Coloured	3XL	405,00	377,30	347,50



NN270 | NN270 **Unstoppable Men's Fresh Underscrub Baselayer**

100% nylon
S, M, L, XL, XXL
 170 g/m² Onna by Premier

BLACK	WHITE
-------	-------

50 % resirkulert nylon | Pustende fireveis stretch for god bevegelsesfrihet og komfort hele dagen | Slitesterk, rynkefri og lettstelt | Laget med resirkulert nylon | Sømløs med unikt jacquard-vevet mønster

Colour	Sizes	1	from 24	from 240
White, Black	S - XXL	297,30	268,30	247,00

NN370 | NN370 **Unstoppable Women's Fresh Underscrub Baselayer**

100% nylon (Grey Heather+Navy Heather: 80% nylon / 20% polyester)
XS, S, M, L, XL
 170 g/m² Onna by Premier

BLACK	GREY HEATHER	NAVY HEATHER
WHITE		

50 % resirkulert nylon | Pustende fireveis stretch for god bevegelsesfrihet og komfort hele dagen | Slitesterk, rynkefri og lettstelt | Laget med resirkulert nylon | Sømløs med unikt jacquard-vevet mønster

Colour	Sizes	1	from 24	from 240
Coloured	XS - XL	282,10	253,10	233,20



EXNER
Mode mit System



EX275 | 275 Men Jacket

65% polyester / 35% bomull
XS, S, M, L, XL, XXL, 3XL, 4XL, 5XL
220 g/m²

Exner

WHITE

Båndkrage | Én brystlomme, størrelse ca. 14 x 15 cm (bredde x høyde) | 2 sidelommer | Skjult trykknappplukking | Ryggglengde i størrelse L: 107 cm



EXNER
Mode mit System



EX290 | 290 Women Jacket

65% polyester / 35% bomull
XS, S, M, L, XL, XXL, 3XL, 4XL, 5XL
220 g/m²

Exner

WHITE

Båndkrage | Én brystlomme, størrelse ca. 12 x 13 cm (bredde x høyde) | Skjult trykknappplukking | 2 sidelommer | Lufteklaff | Ryggglengde i størrelse M: 101 cm



EXNER
Mode mit System



EX279 | 279 Unisex Jacket

65% polyester / 35% bomull
XS, S, M, L, XL, XXL, 3XL, 4XL, 5XL
220 g/m²

Exner

WHITE

Jakkekrage | Én brystlomme, størrelse ca. 14 x 15,5 cm (bredde x høyde) | Skjult trykknappplukking | 2 sidelommer | Bakre ventilasjon | Ryggglengde i størrelse L: 108 cm

Colour	Sizes	1	from 20 (XL from 15)	from 200 (XL from 150)
White	XS - L	444,50	385,20	365,70
White	XL	444,50	385,20	365,70
White	XXL	489,10	424,00	402,30
White	3XL	555,60	481,50	457,20
White	4XL - 5XL	622,10	539,20	512,10

Colour	Sizes	1	from 20 (XL from 15)	from 200 (XL from 150)
White	XS - L	444,50	385,20	365,70
White	XL	444,50	385,20	365,70
White	XXL	489,10	424,00	402,30
White	3XL	555,60	481,50	457,20
White	4XL - 5XL	622,10	539,20	512,10

Colour	Sizes	1	from 20 (XL from 15)	from 200 (XL from 150)
White	XS - L	444,50	385,20	365,70
White	XL	444,50	385,20	365,70
White	XXL	489,10	424,00	402,30
White	3XL	555,60	481,50	457,20
White	4XL - 5XL	622,10	539,20	512,10



EX273 | 273 Kasack

50% bomull / 50% polyester
XS, S, M, L, XL, XXL, 3XL, 4XL, 5XL
175 g/m²

Exner

BERRY	BLACK	BORDEAUX	BOTTLE GREEN
CORAL	ELECTRIC PINK	GRAPHITE	HOT PINK
KELLY GREEN	LEMON GREEN	LIGHT BLUE	LIGHT GREEN
LILAC	MINT	NAVY	OLIVE
ORANGE	PURPLE	RED	ROYAL BLUE
SAGE	SAND	SILVER GREY	TEAL
TOFFEE	WHITE		

V-hals | 1 brystlomme | To sidelommer | Sideventiler | Strykelett og soft-finish

Colour	Sizes	1	from 25	from 250
Coloured	XS - XL	363,30	314,70	298,90
Coloured	XXL	399,70	346,40	329,00
Coloured	3XL	454,30	393,60	373,60
Coloured	4XL - 5XL	508,60	440,80	418,40



EX330 | 33075 Unisex Slip-On Pants

50% bomull / 50% polyester
XS, S, M, L, XL, XXL, 3XL, 4XL, 5XL
175 g/m²

Exner

BERRY	BLACK	BORDEAUX	BOTTLE GREEN
CORAL	ELECTRIC PINK	GRAPHITE	HOT PINK
KELLY GREEN	LEMON GREEN	LIGHT BLUE	LIGHT GREEN
LILAC	MINT	NAVY	OLIVE
ORANGE	PURPLE	RED	ROYAL BLUE
SAGE	SAND	SILVER GREY	TEAL
TOFFEE	WHITE		

En baklomme | Generelt elastisk bånd

Colour	Sizes	1	from 30	from 300
Coloured	XS - XL	380,80	329,90	313,40
Coloured	XXL	419,00	363,10	344,90
Coloured	3XL	476,20	412,60	391,60
Coloured	4XL - 5XL	533,20	462,10	438,60

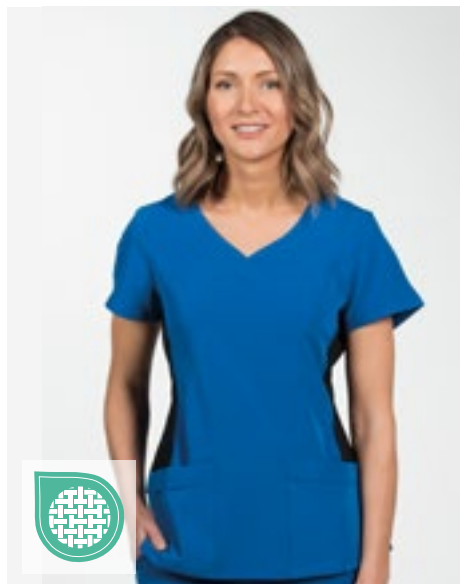

EXNER
Mode mit System



EX280 | 280 **Kasack X-Top**

73% polyester / 22% viskose / 5% elastan

XS, S, M, L, XL, XXL, 3XL, 4XL, 5XL

180 g/m²

Exner

BLACK	GRAPHITE	HOT PINK	LIGHT BLUE
NAVY	ROYAL BLUE	WHITE	

Damemodell | V-hals | Innsnevret | Sideventiler | To lommer med kantsøm | Bærestykke foran og bak | Ryggglengde i størrelse M: 71 cm

Colour	Sizes	1	from 54 (S from 50, XXL from 30)	from 540 (S from 500, XXL from 300)
Coloured	XS	525,50	455,60	432,40
Coloured	S - XL	525,50	455,60	432,40
Coloured	XXL	578,30	501,20	475,90
Coloured	3XL	657,10	569,60	540,60
Coloured	4XL - 5XL	735,80	637,60	605,40

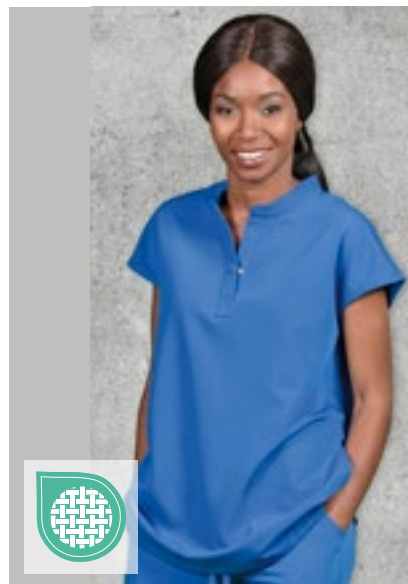

EXNER
Mode mit System



EX239 | 23989 **Blouse-Kasack**

72% polyester / 23% viskose / 5% elastan

XS, S, M, L, XL, XXL, 3XL, 4XL, 5XL

180 g/m²

Exner

BLACK	GRAPHITE	HOT PINK	LIGHT BLUE
NAVY	ROYAL BLUE	WHITE	

Elegant tunikabluse til dame | Kort stående krage med hals og skjult knappepanel | Motfold bak | To skjulte lommer i sidesømmen | Supermyk og enkel å trekke i takket være stretchstoffet | Ryggglengde i størrelse M: 74 cm

Colour	Sizes	1	from 25	from 250
Coloured	XS - XL	547,90	474,90	450,90
Coloured	XXL	602,80	522,30	496,00
Coloured	3XL	685,10	593,80	563,80
Coloured	4XL - 5XL	767,10	664,80	631,00

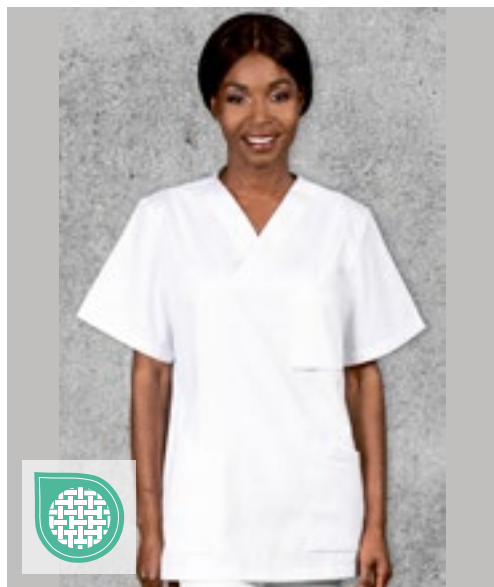

EXNER
Mode mit System



EX299 | 29975 **Unisex Kasack, Soft Touch**

50% bomull / 50% polyester

XS, S, M, L, XL, XXL, 3XL, 4XL, 5XL

175 g/m²

Exner

WHITE

Myk å ta på | V-snitt med overlapping | Høyt snitt med én skjult tryknapp | Én brystlomme, størrelse: ca. 11,5 x 13 cm (bredde x høyde) | 2 sidelommer | Splitt i siden | Ryggglengde i størrelse S: 71 cm

Colour	Sizes	1	from 25	from 250
White	XS - XL	363,30	314,70	298,90
White	XXL	399,70	346,40	329,00
White	3XL	454,30	393,60	373,60
White	4XL - 5XL	508,60	440,80	418,40

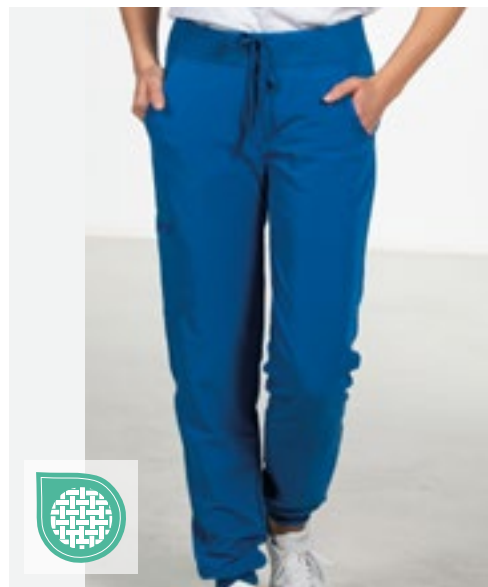

EXNER
Mode mit System



EX332 | 33248 **Unisex Trousers**

72% polyester / 23% viskose / 5% elastan

XS, S, M, L, XL, XXL, 3XL, 4XL, 5XL

180 g/m²

Exner

BLACK	GRAPHITE	HOT PINK	LIGHT BLUE
NAVY	ROYAL BLUE	WHITE	

Unisex-bukser med stretch | Bred, elastisk linning med snøring | 2 sidelommer | 2 sidelommer | En benlomme (høyre) med glidelås | Elastiske benmansjetter

Colour	Sizes	1	from 30	from 300
Coloured	XS - XL	647,40	561,10	532,60
Coloured	XXL	712,30	617,30	586,20
Coloured	3XL	809,40	701,50	665,90
Coloured	4XL - 5XL	906,20	785,30	745,80



EX702 | 702 **Sportsline Women-Kasack, Slim Fit**

94% polyester / 6% elastan
XS, S, M, L, XL, XXL
 170 g/m² Exner

BLACK	BORDEAUX	GRAPHITE
LIGHT BLUE	NAVY	RED
ROYAL BLUE	WHITE	

V-hals | Skreddersydd | Splitt på begge sider | 2 brystlommer foran | Laget av resirkulert polyester



EX704 | 704 **Sportsline Women-Kasack, Regular Fit**

94% polyester / 6% elastan
XS, S, M, L, XL, XXL
 170 g/m² Exner

BLACK	BORDEAUX	GRAPHITE
LIGHT BLUE	NAVY	RED
ROYAL BLUE	WHITE	

Klassisk design med v-hals | To brystlommer med penneholder på den ene siden | Fald med splitt på hver side | Laget av resirkulert polyester



KY015 | BMM1 **Men's Workcoat Basic**

100% bomull
S, M, L, XL, XXL, 3XL
 185 g/m² Karlowsky

WHITE

Twill-vev | Frakk til herre med løs passform | Jakkekrage | 2 sidelommer | Brystlomme til venstre | 4 knapper | Kan vaskes på 60 °C

Colour	Sizes	1	from 50	from 500
Coloured	XS - XL	363,30	314,70	298,90
Coloured	XXL	403,90	350,10	332,20

Colour	Sizes	1	from 51	from 510
Coloured	XS - XL	363,30	314,70	298,90
Coloured	XXL	403,90	350,10	332,20

Colour	Sizes	1	from 10	from 100
White	S - 3XL	673,20	587,80	549,30



RY9098 | CA9098 **Panacea Kasack**

65% polyester / 35% bomull
XS, S, M, L, XL, XXL, 3XL
 160 g/m² Roly Workwear

BLUE DANUBE 110	GRAPE 988	LAB BLUE 44
LAB GREEN 17	PISTACHIO 28	ROSETTE 78
VIOLETT 95	WHITE 01	

Unisex tunika som er enkel å ta på seg | Kortermet | V-hals | Brystlomme på framsiden | To sidelommer | Sideventiler | Bomullstwill | Merkelapp som kan rives av

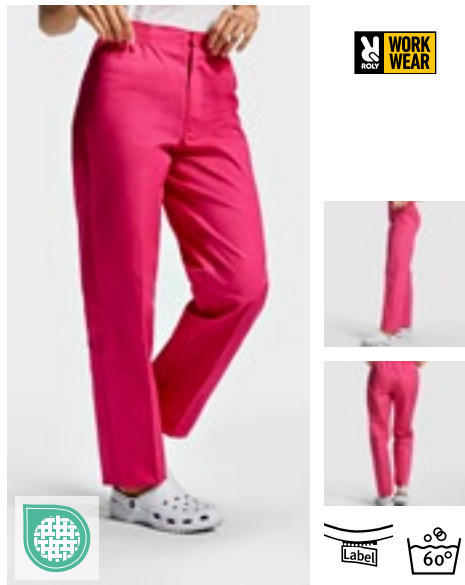

RY9097 | PA9097 **Vademecum Pull on trousers**

65% polyester / 35% bomull
XS, S, M, L, XL, XXL, 3XL
 160 g/m² Roly Workwear

BLUE DANUBE 110	GRAPE 988	LAB BLUE 44
LAB GREEN 17	PISTACHIO 28	ROSETTE 78
VIOLETT 95	WHITE 01	

Unisex bukser, rett passform | Elastisk midjebånd med knapp og glidelås | Lomme på baksiden | Bomullstwill | Merkelapp som kan rives av



KY016 | BMF1 **Ladies Workcoat Basic**

100% bomull
XS, S, M, L, XL, XXL
 205 g/m² Karlowsky

WHITE

Twillvev, 205 g/m² | Løs passform | Innsnitt ved brystet | Jakkekrage | 2 sidelommer | Brystlomme til venstre | 4 knapper | Kan vaskes på 60 °C

Colour	Sizes	1	from 50	from 500
Coloured	XS - 3XL	196,00	175,20	168,60

Colour	Sizes	1	from 50	from 500
Coloured	XS - 3XL	240,10	214,60	206,60

Colour	Sizes	1	from 12	from 120
White	XS - XXL	673,20	587,80	549,30



NEW

KARLOWSKY®



KY139 | KS 65 **Men's Kasack Essential**

65% polyester / 35% bomull
S, M, L, XL, XXL, 3XL, 4XL, 5XL
150 g/m²

Karlowksy

BLACK (CA. P. 419C)	EMERALD GREEN (CA. P. 7717C)	FUCHSIA (CA. P. 689C)	NAVY (CA. P. 533C)
ROYAL BLUE (CA. P. 3506C)	WHITE		

Twillvev, 150 g/m² | Fargeekte, lettstelt og bærekraftig | Med v-hals og korte ermer | Polyesterinnhold laget av gjenvunnet plast | Svært lett stoff for behagelig brukskomfort under hverdagsarbeid | Kan vaskes ved 95°C | Rett snitt | 2 sidelommer med 1 skjult innerlomme | En løkke i sidelomma for feste av nøkkelring | Påsydd brystlomme på venstre side med pannelomme | Green Button-sertifisert, www.g-k.eu/karlowksy

Colour	Sizes	1	from 12	from 120
Coloured	S - 5XL	345,60	301,80	281,80



NEW

KARLOWSKY®



KY138 | KS 66 **Ladies Kasack Essential**

65% polyester / 35% bomull
XS, S, M, L, XL, XXL, 3XL
150 g/m²

Karlowksy

BLACK (CA. P. 419C)	EMERALD GREEN (CA. P. 7717C)	FUCHSIA (CA. P. 689C)	NAVY (CA. P. 533C)
ROYAL BLUE (CA. P. 3506C)	WHITE		

Twillvev, 150 g/m² | Fargeekte, lettstelt og bærekraftig | Med v-hals og korte ermer | Polyesterinnhold laget av gjenvunnet plast | Svært lett stoff for behagelig brukskomfort under hverdagsarbeid | Kan vaskes ved 95°C | Lett figursydd | 2 sidelommer med 1 skjult innerlomme | En løkke i sidelomma for feste av nøkkelring | Påsydd brystlomme på venstre side med pannelomme | Green Button-sertifisert, www.g-k.eu/karlowksy

Colour	Sizes	1	from 12	from 120
Coloured	XS - 3XL	345,60	301,80	281,80



NEW

KARLOWSKY®



KY140 | HM 14 **Pull-On Trousers Essential**

65% polyester / 35% bomull
XS, S, M, L, XL, XXL, 3XL, 4XL, 5XL
150 g/m²

Karlowksy

BLACK (CA. P. 419C)	EMERALD GREEN (CA. P. 7717C)	FUCHSIA (CA. P. 689C)	NAVY (CA. P. 533C)
ROYAL BLUE (CA. P. 3506C)	WHITE		

Twillvev, 150 g/m² | Fargeekte, lettstelt og bærekraftig | Unisex arbeidsbukse | Med elastikk og snøring i midjen for størrelsestilpasning | Polyesterinnhold laget av gjenvunnet plast | Svært lett stoff for behagelig brukskomfort under hverdagsarbeid | Kan vaskes ved 95°C | Vidt og komfortabelt snitt | Normal passform | Rett snitt | To sidelommer | 1 påsydd baklomme på høyre side | Green Button-sertifisert, www.g-k.eu/karlowksy

Colour	Sizes	1	from 25	from 250
Coloured	XS - 5XL	380,80	332,70	310,90



NEW

KARLOWSKY®



KY141 | KS 67 **Sleeveless Kasack Essential**

65% polyester / 35% bomull
34, 36, 38, 40, 42, 44, 46, 48, 50, 52, 54, 56
150 g/m²

Karlowksy

BLACK (CA. P. 419C)	EMERALD GREEN (CA. P. 7717C)	FUCHSIA (CA. P. 689C)	NAVY (CA. P. 533C)
ROYAL BLUE (CA. P. 3506C)	WHITE		

Twillvev, 150 g/m² | Fargeekte, lettstelt og bærekraftig | Ermeløs dametunika med v-hals | Polyesterinnhold laget av gjenvunnet plast | Svært lett stoff for behagelig brukskomfort under hverdagsarbeid | Kan vaskes ved 95°C | Lett figursydd | To påsydde sidelommer med skjult innvendig lomme på høyre side | En løkke i sidelomma for feste av nøkkelring | Påsydd brystlomme på venstre side med pannelomme | Fem trykknapper i midten for å lukke tunikaen | Green Button-sertifisert, www.g-k.eu/karlowksy

Colour	Sizes	1	from 12	from 120
Coloured	34 - 56	345,90	302,10	282,30



KY014 | KS17 **Kasak Bea**

65% polyester / 35% bomull
0 (34/36), I (38/40), II (42/44), III (46/48), IV (50/52)
 215 g/m² Karlowsky

ANTHRACITE (CA. P. 7540C)/ANTHRACITE (CA. P. 7540C)	APPLE (CA. P. 7406C)/ANTHRACITE (CA. P. 7540C)
BLACK (CA. P. 419C)/ANTHRACITE (CA. P. 7540C)	BORDEAUX (CA. P. 209C)/ANTHRACITE (CA. P. 7540C)
WHITE/ANTHRACITE (CA. P. 7540C)	

Twillvev, 215 g/m² | Fine detaljer, krympede, farger raskt, enkle å vedlikeholde | Frakkhus for damer med brystinnsnitt | En skjult lomme | Bind i siden | Baklengde for størrelse L er ca. 82 cm | Tåler industriell vask | Kan vaskes på opptil 60° C (anthracite kan vaskes på opptil 95° C)

Colour	Sizes	1	from 30	from 300
Coloured	0 (34/36) - IV (50/52)	440,30	384,70	359,30



KY065 | KS38 **Worksmock Marilies for Women**

65% polyester / 35% bomull
0 (34/36), I (38/40), II (42/44), III (46/48), IV (50/52)
 215 g/m² Karlowsky

ANTHRACITE (CA. P. 7540C)/ANTHRACITE (CA. P. 7540C)	ANTHRACITE (CA. P. 7540C)/APPLE (CA. P. 7406C)
ANTHRACITE (CA. P. 7540C)/BLACK (CA. P. 419C)	ANTHRACITE (CA. P. 7540C)/BORDEAUX (CA. P. 209C)
ANTHRACITE (CA. P. 7540C)/WHITE	

Twillvev, 215 g/m² | Fine detaljer, krympede, farger raskt, enkle å vedlikeholde | Frakkhus for damer med brystinnsnitt | 2 lommer foran | Bind i siden | Baklengde for størrelse L er ca. 83 cm | Tåler industriell vask | Kan vaskes på opptil 60° C (anthracite kan vaskes på opptil 95° C)

Colour	Sizes	1	from 30	from 300
Coloured	0 (34/36) - IV (50/52)	457,70	399,70	373,60



KY061 | KS40 **Ladies Kasack Sara**

65% polyester / 35% bomull
34, 36, 38, 40, 42, 44, 46, 48, 50, 52, 54, 56
 215 g/m² Karlowsky

BLACK (CA. P. 419C)	BLUE (CA. P. 7686C)	BORDEAUX (CA. P. 209C)
RED (CA. P. 186C)	WHITE	

Twillvev, 215 g/m² | Fine detaljer, krympede, farger raskt, enkle å vedlikeholde | Tunika til dame med løs passform | Engelske masker | V-hals, uten ermer | 2 skjulte sidelommer | Brystlomme til venstre | Fire trykknapper | Rygglengde i størrelse 38 ca. 82 cm | Tåler industriell vask | Kan vaskes i opptil 95° C

Colour	Sizes	1	from 30	from 300
Coloured	34 - 56	633,90	553,70	517,30



KY131 | KS 63 **Shortsleeve Ladies' Kasack Essential**

65% polyester / 35% bomull
34, 36, 38, 40, 42, 44, 46, 48, 50, 52, 54, 56
 150 g/m² Karlowsky

BLACK (CA. P. 419C)	EMERALD GREEN (CA. P. 7717C)	FUCHSIA (CA. P. 689C)	NAVY (CA. P. 533C)
ROYAL BLUE (CA. P. 3506C)	WHITE		

Twillstoff: 65 % polyester (gjenvunnet) / 35 % bomull, 150 g/m² | Fargeekte, lettstelt og bærekraftig | Moderne, bærekraftig tunika for dame, med korte ermer og V-hals | Polyesterinnhold laget av gjenvunnet plast | Svært lett stoff for behagelig brukskomfort under hverdagsarbeid | Kan vaskes på svært høy temperatur ved 95 °C, noe som sikrer klinisk renhet | Lett figursydd | To påsydde sidelommer med skjult innvendig lomme på høyre side | En løkke i sidelomma for feste av nøkkelring | Påsydd brystlomme på venstre side med pennelomme | Fem trykknapper i midten for å lukke tunikaen | Produktet inneholder 65 % gjenvunnet polyester, og er produsert på en miljøvennlig og sosialt ansvarlig måte.

Colour	Sizes	1	from 12	from 120
Coloured	34 - 56	411,00	359,10	335,30



KY132 | KS 64 **Throwover Kasack Essential**

65% polyester / 35% bomull
XS, S, M, L, XL, XXL, 3XL
 150 g/m² Karlowsky

BLACK (CA. P. 419C)	EMERALD GREEN (CA. P. 7717C)	FUCHSIA (CA. P. 689C)	NAVY (CA. P. 533C)
ROYAL BLUE (CA. P. 3506C)	WHITE		

Twillstoff: 65 % polyester (gjenvunnet) / 35 % bomull, 150 g/m² | Fargeekte, lettstelt og bærekraftig | Flerfunksjonell, slitesterk tunika i klassisk løs stil | Polyesterinnhold laget av gjenvunnet plast | Svært lett stoff for behagelig brukskomfort under hverdagsarbeid | Kan vaskes på svært høy temperatur ved 95 °C, noe som sikrer klinisk renhet | Stor påsydd brystlomme med pennelomme | Justerbar feste på begge sider | Produktet inneholder 65% gjenvunnet polyester, og er produsert på en miljøvennlig og sosialt ansvarlig måte

Colour	Sizes	1	from 12	from 120
Coloured	XS - 3XL	293,10	255,90	239,30



KARLOWSKY®



KY128 | LS 2

Waterproof Bib Apron With Buckle

100% polyester
72 x 86 cm (Bredde x Lengde)
95 g/m²

Karlowsky

BLACK (CA. P. 419C)

Linstoff, 100 % polyester, belagt med sølvfarget polyuretan, 95 g/m² | Profesjonelt vanntett forkle med stropper laget av det samme stoffet | Beskytter effektivt mot vann, skitt og hårfarge | Med vanntett sølvfarget PU-belegg | Antistatiske material-egenskaper sikrer at lett skitt, som smuler, svevehår eller gjørme ikke fester seg, og enkelt kan tørkes av | Vanskelige flekker kan fjernes ved maskinvask på opptil 30 °C | Justerbar nakkestropp 50 - 78 cm | Snøbeskyttelse til forklestroppende sikrer større varighet | Stell- og vaskeanvisning: Må strykes etter minst hver femte vask for å opprettholde den vannavvisende beskyttelsen til det ytre stofflaget (stryk på lav varme, maksimalt 110 °C, uten damp)

Colour	Sizes	1	from 75	from 750
Black (ca. P. 419C)	72 x 86 cm	194,50	169,90	158,60



KARLOWSKY®



KY129 | FB 1

Water-Repellent Cutting Cape With Hand Grips

100% polyester
130 x 150 cm (Bredde x Lengde)
85 g/m²

Karlowsky

BLACK (CA. P. 419C)

Linstoff, 100 % polyester, belagt med polyuretan (PU), 85 g/m² | Vanntett frisørkappe med brukervennlige armåpninger | Beskytter kunder effektivt mot sprut og svevehår | Lett skitt og vanndråper kan enkelt tørkes av | Antistatiske materialegenskaper forhindrer at hår fester seg | Kan vaskes på opptil 60 °C for å fjerne vanskelige flekker | Praktisk justerbar og elastisk lukking med metallklips på nakkehullet | Med praktisk henger | Stell- og vaskeanvisning: Må strykes etter minst hver femte vask for å opprettholde den vannavvisende beskyttelsen (stryk på lav varme, maksimalt 110 °C, uten damp)

Colour	Sizes	1	from 75	from 750
Black (ca. P. 419C)	130 x 150 cm	211,10	184,20	172,00



KARLOWSKY®



KY130 | FB 2

Waterproof Dye Cape With Hand Grips

100% polyester
130 x 150 cm (Bredde x Lengde)
95 g/m²

Karlowsky

BLACK (CA. P. 419C)

Linstoff, 100 % polyester, belagt med sølvfarget polyuretan, 95 g/m² | Vanntett profesjonell frisørkappe med brukervennlige armåpninger | Beskytter kunder effektivt mot vann, skitt og hårfarge | Med vanntett sølvfarget PU-belegg | Antistatiske material-egenskaper forhindrer at hår fester seg | Flekker kan fjernes ved maskinvask på opptil 30 °C | Praktisk justerbar og elastisk lukking med metallklips på nakkehullet | Med praktisk henger | Stell- og vaskeanvisning: Må strykes etter minst hver femte vask for å opprettholde den vannavvisende beskyttelsen til det ytre stofflaget (stryk på lav varme, maksimalt 110 °C, uten damp)

Colour	Sizes	1	from 75	from 750
Black (ca. P. 419C)	130 x 150 cm	240,90	210,60	196,50



KARLOWSKY®



STRETCH

KY142 | PF 6

Ladies Workwear Poloshirt Modern-Flair

51% polyester / 47% bomull / 2% elastan
XS, S, M, L, XL, XXL, 3XL
220 g/m²

Karlowsky

ANTHRACITE (CA. P. 7540C)	BLACK (CA. P. 419C)	FOREST GREEN (CA. P. 554C)
FUCHSIA (CA. P. 689C)	NAVY (CA. P. 533C)	WHITE

Jerseypiké, 220 g/m² | Lettstelt, beholder fasongen og kan vaskes. Bærekraftig | Polyesterinnhold laget av gjenvunnet plast | Stretch som garanterer optimal bevegelsesfrihet og gjør den behagelig å bruke, selv i utfordrende arbeidsmiljøer | (Hvit: vaskes på 95 °C, egnet for tørketrommel, farget: vaskes på 60 °C, egnet for tørketrommel) | Lett figursydd | Strikket polokrage med nakkeband | Strikede mansjetter | Detaljlaget med tvillingnålssting | 3 kontrastfargede knapper | Splitt i siden | Green Button-sertifisert, www.g-k.eu/karlowksy

Colour	Sizes	1	from 12	from 120
Coloured	XS - 3XL	377,00	329,10	307,60

KY143 | PM 6

Men's Workwear Poloshirt Modern-Flair

51% polyester / 47% bomull / 2% elastan
S, M, L, XL, XXL, 3XL, 4XL, 5XL
220 g/m²

Karlowsky

ANTHRACITE (CA. P. 7540C)	BLACK (CA. P. 419C)	FOREST GREEN (CA. P. 554C)
FUCHSIA (CA. P. 689C)	NAVY (CA. P. 533C)	WHITE

Jerseypiké, 220 g/m² | Lettstelt, beholder fasongen og kan vaskes. Bærekraftig | Polyesterinnhold laget av gjenvunnet plast | Stretch som garanterer optimal bevegelsesfrihet og gjør den behagelig å bruke, selv i utfordrende arbeidsmiljøer | Hvit: vaskes på 95 °C, egnet for tørketrommel, farget: vaskes på 60 °C, egnet for tørketrommel | Rett snitt | Strikket polokrage med nakkeband | Strikede mansjetter | Detaljlaget med tvillingnålssting | 3 kontrastfargede knapper | Splitt i siden | Green Button-sertifisert, www.g-k.eu/karlowksy

Colour	Sizes	1	from 12	from 120
Coloured	S - 5XL	377,00	329,10	307,60

Flere elementer er tilgjengelige online.

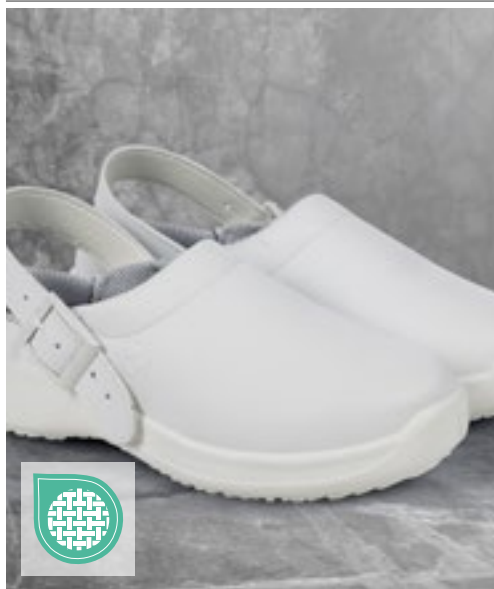

KARLOWSKY®

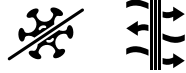

KY079 | BS51 **Work Shoe Kapstadt**

35, 36, 37, 38, 39, 40, 41, 42, 43, 44, 45, 46, 47

Karlowsky

WHITE

Øverst: kunstlær | Innermateriale: tekstil | Innersåle: plastskumlag med tekstil | Yttersåle: plast | Unisex | Ingen beskyttelsesdeksler | Åpen bak, hælestrøpper med spenne | Myk, robust, pustende | Permanent, antibakterielt fôr | PE-innersåle | Sklisikker, antistatisk PU såle | Olje- og bensinbestandig | Høy grad av støtdemping i hælen | 40 ° C vask | EN ISO 20347: 2007, OB-A-E-FO-SRC

Colour	Sizes	1	from 10	from 100
White	35 - 47	1.153,60	1.007,20	941,00



KARLOWSKY®



KY080 | BS50 **Work Shoe Ozeanien**

Foring: 100% polyester

35, 36, 37, 38, 39, 40, 41, 42, 43, 44, 45, 46, 47

Karlowsky

BLACK (CA. P. 419C)

Øverst: kunstlær | Innermateriale: tekstil | Innersåle: plastskumlag med tekstil | Yttersåle: plast | Unisex | Ingen beskyttelsesdeksler | Høy bærekomfort | Veldig enkelt | Pustende | Permanent, antibakterielt fôr | PE-innersåle | Sklisikker, antistatisk PU såle | Olje- og bensinbestandig | Høy grad av støtdemping i hælen | 40 ° C vask | EN ISO 20347:2007, O1-FO-SRC

Colour	Sizes	1	from 10	from 100
Black (ca. P. 419C)	35 - 47	1.061,20	926,80	865,90



KARLOWSKY®

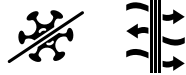

KY083 | BS32 **Safety Shoe Usedom**

35, 36, 37, 38, 39, 40, 41, 42, 43, 44, 45, 46, 47

Karlowsky

BLACK (CA. P. 419C) WHITE

Øverst: kunstlær | Innermateriale: tekstil | Innersåle: plastskumlag med tekstil | Yttersåle: plast | Unisex | Tåkehette: Stål | Lastekapasitet: 200 joule | Bred passform | Myk, robust, pustende | Permanent, antibakterielt fôr | PE-innersåle | Sklisikker, antistatisk PU såle | Olje- og bensinbestandig | Høy grad av støtdemping i hælen | 40 ° C vask | EN ISO 20345:2007, S1-SRC

Colour	Sizes	1	from 10	from 100
Coloured	35 - 47	1.185,30	1.035,20	967,00



KARLOWSKY®

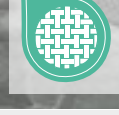

KY127 | BS 1 **Work Shoe Soft-Run**

35, 36, 37, 38, 39, 40, 41, 42, 43, 44, 45, 46, 47

Karlowsky

BLACK (CA. P. 419C) WHITE

Øvre materiale: tekstil, innvendig materiale: tekstil, innersåle: lag med plastskum dekt med tekstil, yttersåle: plast | Lett arbeidssko med lisser og myk yttersåle | For herre og dame | Sertifisert i samsvar med EN ISO 20347:2022, OB-E-FO-SR (uten beskyttende tåhette) | Kan vaskes på opptil 30°C | Slitesterk overdel i tekstil sikrer høy pusteevne, selv i krevende arbeidsmiljøer | Innvendig tekstilmateriale med antibakterielt fôr | Myk, avtakbar innersåle som former seg etter foten, og gir en optimal passform | Med drivstoff og oljebestandig (FO) | Sklisikker PU-gummissåle med godt grep på keramiske fliser, rengjøringsmidler, stålplater og glyserin (SR) | Bedre støtdemping i hælen (E) | Med lukket hæl

Colour	Sizes	1	from 10	from 100
Coloured	35 - 47	851,90	743,70	695,00



VS001K | VS001K Medical Face Mask Typ I - Kids (Pack of 50)

100% polypropylen
ca. 145 x 95 mm

Virshields®

BLUE

Medisinsk ansiktsmaske for barn, trelags type I, blå | Den medisinske Virshields-ansiktsmasken for barn er medisinsk utstyr i klasse I og består av tre lag ikke-vevd stoff: et lag med spunbond-stoff, et lag med smelteblåst stoff og et nytt lag med spunbond-stoff | Det innerste laget er et ikke-vevd stoff som absorberer fuktighet, inkludert utåndingsluft fra brukeren. Ytterlaget er vannavstøtende og beskytter brukeren mot sprut. Filterlaget i midten er den viktigste delen av den medisinske ansiktsmasken siden det stopper bakterier | Ansiktsmasken har også en neseklemme i plast (90 mm) og ørestropper (3,2 mm strikk), slik at masken kan tilpasses ansiktet til brukeren | Den plisserte utformingen gjør det mulig å tilpasse masken etter brukerens ansiktsform | Den medisinske masken er klassifisert som type I, i henhold til EN 14683:2019+AC:2019 | Virshields-ansiktsmasken er et ikke-sterilt medisinsk produkt for engangsbruk | Dette produktet puster, reduserer risikoen for spredning av infeksjoner, spesielt under epidemier eller pandemier, og har blitt testet med en bakteriefiltreringseffektivitet (BFE) på 95 %. EN 14683:2019+AC:2019 TYPE I. | Pakning med 50

VS004 | VS004 + VS017 Medical Face Mask Typ IIR (Pack of 50)

100% polypropylen
ca. 175 x 90 mm

Virshields®

BLUE WHITE

Medisinsk munnbind type IIR i henhold til klasse I | Tre lag av fiberstoff, i form av spunbond-smelteblåst-spunbond | BFE > 98 % | Det innerste laget er et fibermateriale som absorberer fuktighet. | Det ytterste laget er vannavvisende | Filterlaget i midten er den viktigste komponenten i det medisinske munnbindet, da det er en barriere for bakterier | Neseklips i plast (90 mm) | Ørestropper (3,5-4 mm elastisk) | På grunn av den plisserte designen kan munnbindet tilpasses brukerens ansiktsform | I henhold til DIN EN 14683: 2019 + AC: Virshields-maske oppnådde type IIR i 2019 | Virshields-munnbindet er et produkt for engangsbruk | Produktet puster, og bakteriefileret beskytter brukeren mot støv, pollen og patogener (f.eks. dråpeinfeksjoner og luftveissykdommer) | Pakning med 50 | Laget i Europa

Colour	Sizes	1	from 36	from 360
Blue	145 x 95 mm	104,20	86,20	84,50

Colour	Sizes	1	from 40	from 400
Coloured	175 x 90 mm	104,20	86,20	84,50

BEST SELLER



VS005 | VS005+VS040+VS102-VS105 Filtering Half Mask FFP2 NR (Pack of 10)

100% polypropylen
ca. 210 x 260 mm

Virshields®

BLACK BLUE GREEN
RED WHITE

Femlags fiberstoff (spunbond-smelteblåst-varmlufts bomull-smelteblåst-spunbond) | 3D-format | Det indre laget er et hydrofilt spunbond fiberstoff som brukes til å absorbere fuktighet, inkludert fuktighet produsert av brukeren. Det ytre laget er et hydrofob spunbond som beskytter brukeren mot sprut. Filterlagene i midten – smelteblåst, varmluft og et nytt lag med smelteblåst – danner en barriere mot bakterier | Dobbel ståltråd for nesestykke | Flat, elastisk ørestropper | Engangsmaske | Filtereffekten er $\geq 94\%$ (BFE) | EN 149:2001+A1:2009 | Produktet er ikke-invasivt, ikke-sterilt og er beregnet til korttidsbruk | 10 enheter per pakke, hver maske er individuelt pakket | Laget i Europa

Colour	Sizes	1	from 45	from 300 (210 x 260 mm from 450)
Coloured	210 x 260 mm	62,00	51,30	50,30

Flere elementer er tilgjengelige online.



RT321 177

04 Arbeidsklær

ARBEIDSKLÆR, KONCEPT	159
T-SKJORTER & POLOSKJORTER.....	180
GENSERE & FLEECE.....	187
JAKKER & VESTER	189
BUKSER & SHORTS.....	195
SKO	198
ACCESSORIES (TILBEHØR).....	202

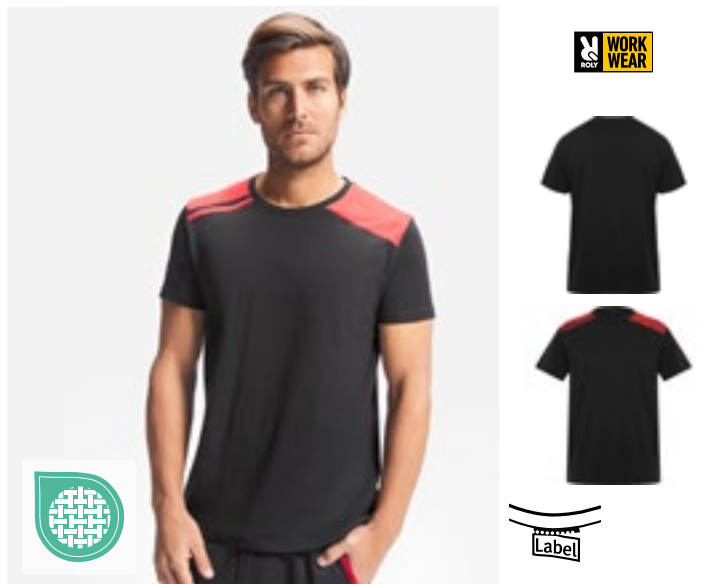

RY8411 | CA8411 **T-Shirt Expedition**

60% bomull / 40% polyester

S, M, L, XL, XXL, 3XL

160 g/m²

Roly Workwear

BLACK 02/RED 60 | LEAD 23/BLACK 02 | NAVY BLUE 55/ROYAL BLUE 05

Single Jersey | Rund hals med indre forseglede sømmer i kontrastfarge | Sidesømmer | Kontrasterende skuldre og detaljer

Colour	Sizes	1	from 50	from 500
Coloured	S- 3XL	132,20	118,40	113,70



RY9401 | FR9401 **T-Shirt Defender**

60% modakryl / 37% bomull / 3% karbonfiber

S, M, L, XL, XXL, 3XL, 4XL

220 g/m²

Roly Workwear

NAVY BLUE 55

60 % modakryl / 37 % bomull / 3 % karbonfiber, enkel jersey | Langermet-T-skjorte laget av flammehemmende stoff | Rund hals med skjulte sømmer | Krage og mansjetter laget av 1x1 ribbestrikket stoff | Sidesømmer | Beskyttelse mot varme og flammer | Elektrostatiske egenskaper | Beskyttelse mot termiske risikoer ved elektriske lysbuer

Colour	Sizes	1	from 50	from 500
Navy Blue 55	S- XXL	716,30	640,80	616,40
Navy Blue 55	3XL	778,80	696,90	670,40
Navy Blue 55	4XL	819,10	732,90	704,90



RY8410 | PO8410 **Poloshirt Samurai**

100% polyester

S, M, L, XL, XXL, 3XL

160 g/m²

Roly Workwear

BLACK 02/RED 60 | LEAD 23/BLACK 02 | NAVY BLUE 55/ROYAL BLUE 05

Piké | Kortermet poloskjorte | Krage og halvlange ermer med 1 x 1 ribbestrikket kant | Panel med to knapper | Forsterkede, skjult sømmer i kragen | Splitter i sidene | Kontrasterende skuldre og detaljer | Valgfri kontrastlomme | Merkelapp som kan rives av

Colour	Sizes	1	from 50	from 500
Coloured	S- 3XL	191,70	171,50	164,90



RY9402 | FR9402 **Polo Shirt Santana**

60% modakryl / 37% bomull / 3% karbonfiber

S, M, L, XL, XXL, 3XL, 4XL

220 g/m²

Roly Workwear

NAVY BLUE 55

60 % modakryl / 37 % bomull / 3 % karbonfiber, enkel jersey | Langermet poloskjorte laget av flammehemmende stoff | Krage og mansjetter laget av 1x1 ribbestrikket stoff | Skjult knappelapp med tre knapper | Forsterkede, skjult sømmer i kragen | Splitter i sidene | Beskyttelse mot varme og flammer | Elektrostatiske egenskaper | Beskyttelse mot termiske risikoer ved elektriske lysbuer

Colour	Sizes	1	from 25	from 250
Navy Blue 55	S- XXL	836,80	748,90	720,40
Navy Blue 55	3XL	962,90	861,70	828,80
Navy Blue 55	4XL	1.011,00	904,60	870,30



RY8413 | SU8413 **Troyer Sweatshirt Maverick**

50% bomull / 50% polyester

S, M, L, XL, XXL, 3XL

280 g/m²

Roly Workwear

BLACK 02/RED 60 LEAD 23/BLACK 02 NAVY BLUE 55/ROYAL BLUE 05

Genser med halv glidelås og høy krage | Børstet fleecе | Smale mansjetter og fald laget av 1 x 1 ribbestrikk | Forsterkede, skjulte sømmer på innsiden av krage | Kontrasterende skulderpaneler og detaljer



RY8412 | CQ8412 **Fleece Jacket Terrano**

100% polyester

S, M, L, XL, XXL, 3XL

220 g/m²

Roly Workwear

BLACK 02/RED 60 LEAD 23/BLACK 02 NAVY BLUE 55/ROYAL BLUE 05

Mikrofleece polyester | Høy krage og glidelås i kontrastfarge | Skulderpaneler og detaljer i kontrastfarge | Sidelommer med glidelås | Elastiske mansjetter og sidejustering ved falden | Merkelapp som kan rives av

Colour	Sizes	1	from 25	from 250
Coloured	S - 3XL	359,80	321,90	309,80

Colour	Sizes	1	from 15	from 150
Coloured	S - 3XL	333,50	298,40	287,10



RY8414 | CQ8414 **Multipocket Vest Armada**

80% polyester / 20% bomull

S, M, L, XL, XXL, 3XL

370 g/m²

Roly Workwear

BLACK 02/RED 60 LEAD 23/BLACK 02 NAVY BLUE 55/ROYAL BLUE 05

Twill | Glidelås foran med borrelåslukking | Vindlås i ermelingene | Utvendig lomme på høyre side for mobiltelefon, med klaff og borrelåslukking | To plisserte lommer foran, med klaff og borrelåsfeste | To lommer for pennar | Indre lomme med burlås | Lomme med glidelås | Forsterket bakklaff | Fleksibel viddejustering | Skulderpaneler og detaljer i kontrastfarge | Merkelapp som kan rives av



RY9403 | FR9403 **Jacket Cruiser**

98% bomull / 2% karbonfiber

S, M, L, XL, XXL, 3XL, 4XL

360 g/m²

Roly Workwear

NAVY BLUE 55

98 % bomull / 2 % karbonfiber, twill | Jakke laget av flammehemmende stoff | Forstykke med glidelås og borrelåsfeste | To lommer foran på brystet, med klaff og borrelåsfeste | To sidelommer med klaff og knapp | Linning med strikk i side- | Elastiske mansjetter | Beskyttelse mot varme og flammer | Elektrostatiske egenskaper | Beskyttelse mot termiske risikoer ved elektriske lysbuer | Beskyttelse under sveising og lignende aktiviteter

Colour	Sizes	1	from 20	from 200
Coloured	S - 3XL	414,80	371,10	357,00

Colour	Sizes	1	from 20	from 200
Navy Blue 55	S - XXL	994,70	889,90	856,20
Navy Blue 55	3XL	1.094,00	978,70	941,60
Navy Blue 55	4XL	1.139,60	1.019,60	980,90

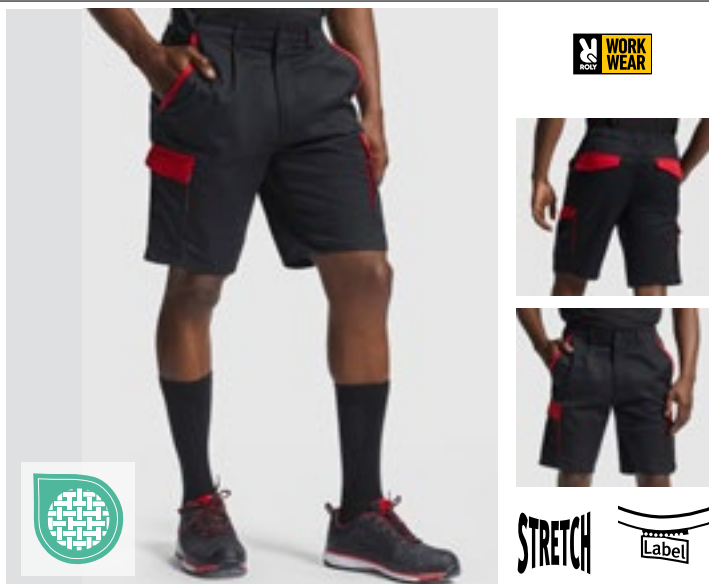

RY8409 | BE8409 **Shorts Tahoe**

65% polyester / 33% bomull / 2% elastan
S, M, L, XL, XXL, 3XL
 250 g/m²

Roly Workwear

BLACK 02/RED 60 | LEAD 23/BLACK 02 | NAVY BLUE 55/ROYAL BLUE 05

Twill | Komfortabelt og elastisk materiale | Beltehemper, klaffer, folder og kanter i kontrast | Elastisk midjebånd bak | 2 lommer foran | To ryggommer med klaff og borrelås | To plisserte sidelommer med klaff og borrelåsfeste



RY8408 | PA8408 **Trousers Trooper**

65% polyester / 33% bomull / 2% elastan
38, 40, 42, 44, 46, 48, 50, 52, 54, 56, 58, 60
 250 g/m²

Roly Workwear

BLACK 02/RED 60 | LEAD 23/BLACK 02 | NAVY BLUE 55/ROYAL BLUE 05

Twill | Komfortabelt og fleksibelt materiale | Elastisk midjebånd bak | Beltehemper, klaffer, folder og kanter i kontrast | 2 lommer foran | To ryggommer med klaff og borrelås | To plisserte sidelommer med klaff og borrelåsfeste

Colour	Sizes	1	from 50	from 500
Coloured	S - 3XL	338,80	303,10	291,50

Colour	Sizes	1	from 25	from 250
Coloured	38 - 60	438,90	392,70	377,80



RY9400 | FR9400 **Trousers Ranger**

98% bomull / 2% karbonfiber
38, 40, 42, 44, 46, 48, 50, 52, 54, 56, 58, 60
 360 g/m²

Roly Workwear

NAVY BLUE 55

98 % bomull / 2 % karbonfiber, twill | Lange bukser laget av flammehemmende stoff, med justerbar linning på ryggen | 2 lommer foran | Bak- og sidelommer med klaff og borrelåsfeste | Beskyttelse mot varme og flammer | Elektrostatisk | Beskyttelse mot termiske risikoer ved en elektrisk lysbue | Beskyttelse under sveising | Merkelapp som kan rives av

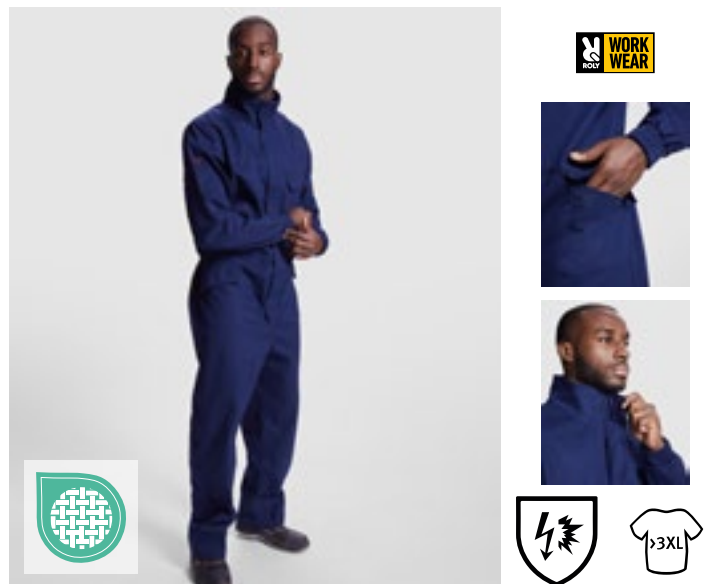

RY9404 | FR9404 **Overall Blazer**

98% bomull / 2% karbonfiber
S, M, L, XL, XXL, 3XL, 4XL
 360 g/m²

Roly Workwear

NAVY BLUE 55

98 % bomull / 2 % karbonfiber, twill | Kjeledress laget av flammehemmende stoff | Forstykke med glidelås og borrelåsfeste | Venstre brystlomme, to sidelommer, en plissert sidelomme og en baklomme med klaff og borrelåsfeste | Justerbare mansjetter | Beskyttelse mot varme og flammer | Elektrostatiske egenskaper | Beskyttelse mot termiske risikoer ved elektriske lysbuer | Beskyttelse under sveising og lignende aktiviteter

Colour	Sizes	1	from 25	from 250
Navy Blue 55	38 - 60	790,10	707,10	680,00

Colour	Sizes	1	from 15	from 150
Navy Blue 55	S - 4XL	1.271,00	1.137,20	1.094,00

REGATTA
PROFESSIONAL

NEW



RG563 | TRA563 **E-volve Unisex Thermal Hybrid Jacket**

100% polyester
XS, S, M, L, XL, XXL, 3XL

Regatta Professional

ASH (HEATHER)/BLACK	CLASSIC RED/BLACK
MINERAL GREY/ASH (HEATHER)	STRONG BLUE/NAVY

Lett 20d polyamid-stoff med vannavstøtende overflate | Extol Stretch – varm, innvendig strikket elastikk | 100 % resirkulert Warmloft-isolasjon | Elastikk i krage, ermehull og fald | 2 lave lommer med glidelås og 2 brystlommer med glidelås, med klaff bak glidelåsen | Refleksdetaljer | Brystområde avsatt til dekorasjon | Laget av resirkulerte materialer | Nylon: 37 g/m², Stretch: 235 g/m²

Colour	Sizes	1	from 12	from 120
Coloured	XS - 3XL	911,20	828,30	772,90



REGATTA
PROFESSIONAL

NEW



STRETCH



RG753 | TRA753 **E-volve Unisex 2-Layer Softshell Jacket**

100% polyester
XS, S, M, L, XL, XXL, 3XL
260 g/m²

Regatta Professional

ASH (HEATHER)/BLACK	CLASSIC RED/BLACK
MINERAL GREY/ASH (HEATHER)	STRONG BLUE/NAVY

Varmvevd stretch softshell-stoff | Vind- og vannavstøtende materiale | Elastikk i krage, ermehull og fald | 2 lave lommer med glidelås og 2 brystlommer med glidelås, med klaff bak glidelåsen | Refleksdetaljer | Brystområde avsatt til dekorasjon | Laget av resirkulerte materialer

Colour	Sizes	1	from 16	from 160
Coloured	XS - 3XL	850,40	772,90	721,80





RG720 | TRF720 **E-volve Unisex Knit Effect Stretch Midlayer**

100% polyester
XS, S, M, L, XL, XXL, 3XL

Regatta Professional



Polyesterstretch (235 g/m²) melert fleece-stoff (250 g/m²) | Extol Stretch – varm, innvendig strikket elastikk | Elastikk i krage, ermehull og fald | 2 lave lommer med glidelås og 2 brystlommer med glidelås, med klaff bak glidelåsen | Refleksdetaljer | Brystområde avsatt til dekorasjon | Laget av resirkulerte materialer

Colour	Sizes	1	from 16	from 160
Coloured	XS - 3XL	759,10	690,00	644,40



RG905 | TRA905 **E-volve Unisex Thermal Hybrid Bodywarmer**

100% polyamid
XS, S, M, L, XL, XXL, 3XL

Regatta Professional



Let 20d polyamid-stoff (37 g/m²) med vannavstøtende overflate | Extol Stretch (235 g/m²) varmt, innvendig strikket materiale | 100 % resirkulert Warmloft-isolasjon | Elastisk kant ved armåpningene, falden og krage | 2 lave lommer med glidelås og 2 brystlommer med glidelås, med klaff bak glidelåsen | Refleksdetaljer | Brystområde avsatt til dekorasjon | Laget av resirkulerte materialer

Colour	Sizes	1	from 16	from 160
Coloured	XS - 3XL	698,30	634,70	591,80



RG907 | TRA907 **E-volve Unisex 2-Layer Softshell Bodywarmer**

96% polyester / 4% elastan
XS, S, M, L, XL, XXL, 3XL
260 g/m²

Regatta Professional



Varmvevd stretch softshell-stoff | Vind- og vannavstøtende materiale | Elastisk kant ved armåpningene, falden og krage | 2 lave lommer med glidelås og 2 brystlommer med glidelås, med klaff bak glidelåsen | Refleksdetaljer | Brystområde avsatt til dekorasjon | Laget av resirkulerte materialer

Colour	Sizes	1	from 16	from 160
Coloured	XS - 3XL	667,90	607,00	566,90



RG914 | TRA914 **E-volve Unisex Knit Effect Stretch Bodywarmer**

100% polyester
XS, S, M, L, XL, XXL, 3XL

Regatta Professional



Polyesterstretch (235 g/m²) melert fleece-stoff (250 g/m²) | Extol Stretch – varm, innvendig strikket elastikk | Elastisk kant ved armåpningene, falden og krage | 2 lave lommer med glidelås og 2 brystlommer med glidelås, med klaff bak glidelåsen | Refleksdetaljer | Brystområde avsatt til dekorasjon | Laget av resirkulerte materialer

Colour	Sizes	1	from 16	from 160
Coloured	XS - 3XL	607,00	551,70	514,40



RG501 | TRJ501 Pro Cargo Holster Trouser

65% polyester / 35% bomull
30, 32, 34, 36, 38, 40 / Lengde: 29 (kort), 31 (normal), 33 (lang)

Regatta Professional

BLACK NAVY

Slitesterkt polyester-/bomullsstoff | Lett tilgjengelige hylsterlommer | Hamersløyfe og D-ring | Delvis elastisk midje | Trippel sømmer med forsterket trinn

Colour	Sizes	1	from 16	from 160
Coloured	30/29- 40/33	759,10	690,00	644,40



RG600 | TRJ600 Pro Action Trouser

65% polyester / 35% bomull
28, 30, 32, 34, 36, 38, 40, 42, 44, 46 / Lengde: 29 (kort), 31 (normal), 33 (lang)
245 g/m²

Regatta Professional

BLACK NAVY

Slitesterkt stoff i polyester bomull | Slitesterk, vannavvisende finish | Delvis elastisk talje | Knee | Beltehemper | Glidelås | Metallstolpeknapp for å feste CF | 2 lommer foran, 1 liten myntlomme | Multilommer med glidelås | 1 glidelås lomme | 2 baklommer | Forsterket syng i skrittet | Forsterkede sømmer med trippel søm | Leveres i kort, normal og lang benlengde

Colour	Sizes	1	from 16	from 160
Coloured	28/29- 46/33	546,20	496,40	463,20



RG100 | TRP100 Kneepad (1 Pair)

100% Etylen-vinylacetat
One Size

Regatta Professional

BLACK

Kan brukes med Regatta-arbeidsbukser RG600, RG5000, RGH335, RGH336, RG367R, RG368R, RG373R, RG374R | Lette og solide knebeskyttere | Beskyttende, polstrede kneforsterkninger | Ergonomisk design for ekstra komfort og optimal passform | Sterkt slitesterkt og fleksibelt

Colour	Sizes	1	from 48	from 480
Black	One Size	163,70	148,70	138,70



RG0601 | TRJ601 Women's Pro Action Trousers

65% polyester / 35% bomull
10 (36), 12 (38), 14 (40), 16 (42), 18 (44), 20 (46) / Lengde: 27 (kort), 29 (normal), 31 (lang)

Regatta Professional

BLACK NAVY

Slitesterkt polyester-/bomullsstoff | Flerbrukslomme-design med fem lommer | Delvis elastisk midje | Trippel sømmer med forsterket trinn

Colour	Sizes	1	from 16	from 160
Coloured	10(36)/27- 20(46)/31	546,20	496,40	463,20



REGATTA
PROFESSIONAL



RG3890 |TRJ389 **Men's Pro Cargo Short**

65% polyester / 35% bomull
28, 30, 32, 33, 34, 36, 38, 40, 42, 44, 46 Inch
245 g/m² Regatta Professional

BLACK NAVY

Holdbart polyester / bomull twillstoff med vannavstøtende belegg | Multi pocket design | Delvis elastisk midje | Trippel sømmer med forsterket trinn



REGATTA
PROFESSIONAL



RG332 |TRJ332 **Action Short**

65% polyester / 35% bomull
30, 32, 34, 36, 38, 40, 42, 44, 46 Inch
170 g/m² Regatta Professional

BLACK LICHEN NAVY

Polycotton stoff | Slitesterk, vannavvisende finish | Delvis elastisk talje | Belteløkker | To store forlommer med sømkant-folder | 2 baglommer - 1 med skjult lynlås



REGATTA
PROFESSIONAL



RG5000 |TRJ500 **Pro Cargo Trouser**

65% polyester / 35% bomull
28, 30, 32, 34, 36, 38, 40, 42, 44, 46 / Lengde: 29 (kort), 31 (normal), 33 (lang)
245 g/m² Regatta Professional

BLACK NAVY

Slitesterk stoff i polyester bomull | Slitesterk, vannavvisende finish | Delvis elastisk talje | Kne | Beltehemper | Glidelås | Metallstolpeknapp for å feste CF | 2 forlommer, 1 sidelomme med knappelukkning, 2 baklommer | Tomme lomme på siden av beinet | D-ring | Hammerløkke | Forsterket syng i skrittet | Forsterkede sømmer med trippel søm | Leveres i kort, normal og lang benlengde

Colour	Sizes	1	from 16	from 160
Coloured	28 - 46	454,90	413,50	385,80

Colour	Sizes	1	from 24	from 240
Coloured	30 - 46	394,10	358,20	334,40

Colour	Sizes	1	from 16	from 160
Coloured	28/29 - 46/33	546,20	496,40	463,20



REGATTA
PROFESSIONAL



RG330 |TRJ330 **Action Trouser**

65% polyester / 35% bomull
Midje: 28, 30, 32, 33, 34, 36, 38, 40, 42, 44, 46 Inch / Lengde: 29 (kort), 31 (normal), 33 (lang)
170 g/m² Regatta Professional

BLACK DARK GREY (SOLID) GREEN LICHEN NAVY

Polycotton stoff | Slitesterk, vannavvisende finish | Delvis elastisk talje | Forsterket kneområde | Belteløkker | Flere lommer med skjult glidelås | Høyre glidelåslomme med glidelås klaff | To store forlommer med sømkant-folder | To lommer bak, den ene med skjult glidelås | Finnes i 3 lengder

Colour	Sizes	1	from 24	from 240
Coloured	28/29 - 46/33	485,40	441,10	412,10



REGATTA
PROFESSIONAL



RG334 |TRJ334 **Women's Action Trouser**

65% polyester / 35% bomull
Midje: 8 (34), 10 (36), 12 (38), 14 (40), 16 (42), 18 (44), 20 (46), 22 (48) UK-Størrelse (EU-Størrelse) / Lengde: 27 (kort), 29 (normal), 31 (lang)
170 g/m² Regatta Professional

8(34)/27, 8(34)/29, 8(34)/31, 10(36)/27, 10(36)/29, 10(36)/31, 12(38)/27, 12(38)/29, 12(38)/31, 14(40)/27, 14(40)/29, 14(40)/31, 16(42)/27, 16(42)/29, 16(42)/31, 18(44)/27, 18(44)/29, 18(44)/31, 20(46)/27, 20(46)/29, 20(46)/31, 22(48)/27, 22(48)/29, 22(48)/31

NAVY

10(36)/27, 10(36)/29, 10(36)/31, 12(38)/27, 12(38)/29, 12(38)/31, 14(40)/27, 14(40)/29, 14(40)/31, 16(42)/27, 16(42)/29, 16(42)/31, 18(44)/27, 18(44)/29, 18(44)/31, 20(46)/27, 20(46)/29, 20(46)/31

Colour	Sizes	1	from 24	from 240
Coloured	8(34)/27 - 22(48)/31	485,40	441,10	412,10



CARSON contrast



CR800 | CCC Contrast Sandwich Cap

65% bomull / 35% polyester

One Size

300 g/m²

Carson Contrast

BLACK/GREY	DEEP NAVY/GREY	GREY/BLACK
RED/GREY	ROYAL/GREY	WHITE/GREY

6-panels sandwich cap | Preformert skygge med fem pynte sømmer | Syede eyelets | Borrelås | Stoff og farge matcher Carson Contrast Workwear Collection | Kan vaskes på opptil 60 °C

Colour	Sizes	1	from 120	from 1200
Coloured	One Size	156,40	129,70	120,90



CARSON contrast



CR801 | KSAB Knee Pads

One Size

Carson Contrast

BLACK

Ergonomisk kneputer | Lett å bruke | Leveres i pakker á 2 stk

Colour	Sizes	1	from 75	from 750
Black	One Size	206,40	170,90	159,70

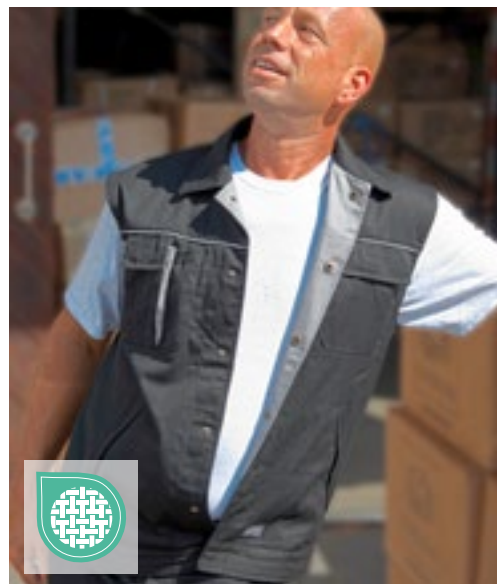

CARSON contrast



CR750 | CC700 Contrast Work Vest

65% bomull / 35% polyester

S, M, L, XL, XXL

300 g/m²

Carson Contrast

BLACK/GREY	DEEP NAVY/GREY	GREY/BLACK
RED/GREY	ROYAL/GREY	WHITE/GREY

Reflekskanter for og bak | Fleksibel kontrastlegg | Skjulte knapplukninger | Ingen sømmer på vrangen for bedre trykk | Lommer med klaffer og borrelås | Innerlomme, skjulte sidelommer | Baksiden på klapper og krave i kontrastfarger | Kan vaskes på opptil 60 °C

Colour	Sizes	1	from 18	from 180
Coloured	S - XXL	1.058,90	877,40	818,90



CARSON contrast



CR700 | CC710 Contrast Work Jacket

65% bomull / 35% polyester

42, 44, 46, 48, 50, 52, 54, 56, 58, 60, 62, 64

300 g/m²

Carson Contrast

BLACK/GREY	DEEP NAVY/GREY	GREY/BLACK
RED/GREY	ROYAL/GREY	WHITE/GREY

Reflekskanter for og bak | Fleksibel kontrastlegg | Skjulte knapplukninger | Ingen sømmer på vrangen for bedre trykk | Lommer med klaffer og borrelås | Innerlomme, skjulte sidelommer | Baksiden på klapper og krave i kontrastfarger | Kan vaskes på opptil 60 °C

Colour	Sizes	1	from 18	from 180
Coloured	42 - 54	1.198,20	992,80	926,70
Coloured	56 - 64	1.318,00	1.092,10	1.019,10



CARSON
contrast



CR481 | CC709S **Contrast Work Shorts**

65% bomull / 35% polyester

Normal størrelse: 42, 44, 46, 48, 50, 52, 54, 56, 58, 60, 62, 64

300 g/m²

Carson Contrast

BLACK/GREY	DEEP NAVY/GREY
GREY/BLACK	RED/GREY
ROYAL/GREY	WHITE/GREY

YKK metall glidelås | Fleksibel linning med beltestropper | Variable KlettOmatic-fester (trykknapper med borrelås) | Baklommer med innvendig borrelås | Sikkerhetslomme med skjult glidelås | Påsydde lommer til linjal/mobiltelefon/penn | Reflekskanter på sidesømmer | Kan vaskes på opptil 60 °C

Colour	Sizes	1	from 18	from 180
Coloured	42 - 54	1.029,00	852,60	795,60
Coloured	56 - 64	1.131,90	937,80	875,30



BEST SELLER

CARSON
contrast



CR480 | CC709H **Contrast Work Pants**

65% bomull / 35% polyester

Normal størrelse: 42, 44, 46, 48, 50, 52, 54, 56, 58, 60, 62, 64 / Høy

midje: 90, 94, 98, 102, 106, 110 / Liten størrelse: 25, 26, 27, 28, 29

300 g/m²

Carson Contrast

BLACK/GREY	DEEP NAVY/GREY
GREY/BLACK	RED/GREY
ROYAL/GREY	WHITE/GREY

YKK metall glidelås | Fleksibel linning med beltestropper | Variable KlettOmatic-fester (trykknapper med borrelås) | Baklommer med innvendig borrelås | Sikkerhetslomme med skjult glidelås | Påsydde lommer til linjal/mobiltelefon/penn | Lommer for valgfrie knebeskyttere | Reflekskanter på sidesømmer | Kan vaskes på opptil 60 °C

Colour	Sizes	1	from 18	from 180
Coloured	25 - 54	1.172,80	971,80	907,10
Coloured	56 - 110	1.290,30	1.069,10	997,80



CARSON
contrast



CR483 | CC726 **Contrast Bib Pants**

65% bomull / 35% polyester

Normal størrelse: 42, 44, 46, 48, 50, 52, 54, 56, 58, 60, 62, 64 / Høy

midje: 90, 94, 98, 102, 106, 110 / Liten størrelse: 25, 26, 27, 28, 29

300 g/m²

Carson Contrast

BLACK/GREY	DEEP NAVY/GREY
GREY/BLACK	RED/GREY
ROYAL/GREY	WHITE/GREY

YKK metall glidelås | YKK-plastikkspenner | Variable KlettOmatic-fester (trykknapper med borrelås) | Baklommer med innvendig borrelås | Påsydde lommer til linjal/mobiltelefon/penn | Lommer for valgfrie knebeskyttere | Reflekskanter på sidesømmer | Dobbel smekklomme, borrelås festet på utsiden av klaffene | Kan vaskes på opptil 60 °C

Colour	Sizes	1	from 18	from 180
Coloured	25 - 54	1.500,50	1.243,30	1.160,40
Coloured	56 - 110	1.650,70	1.367,80	1.276,50



CARSON
CLASSIC
WORKWEAR



CR701 | KTH709J **Classic Long Work Jacket**

100% bomull

44, 46, 48, 50, 52, 54, 56, 58, 60, 62

285 g/m²

Carson Classic Workwear

NAVY	ORANGE	ROYAL	WHITE
------	--------	-------	-------

1 million gjennomtestet drillingkvalitet | Klassisk lang jakke | Skjult knappeinnlegg | Glatt rygg (ingen sømmer for bedre dekorasjon) | Krympfri | Kan vaskes på opptil 60 °C

Colour	Sizes	1	from 18	from 180
Coloured	44 - 54	987,50	818,30	763,50
Coloured	56 - 62	1.086,20	899,90	839,90

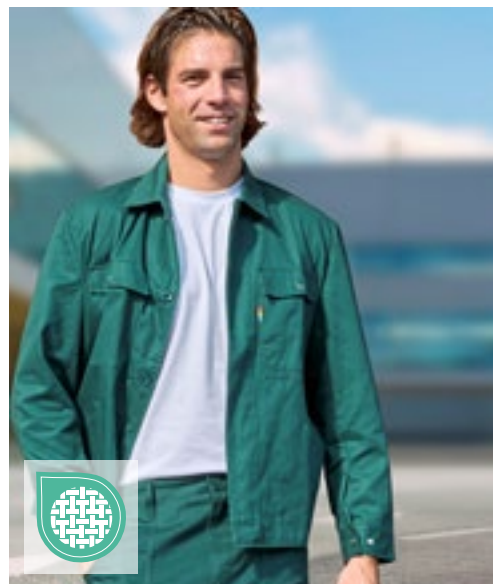

CARSON
CLASSIC
WORKWEAR



CR702 | KTH728 **Classic Blouson Work Jacket**

100% bomull

44, 46, 48, 50, 52, 54, 56, 58, 60, 62

285 g/m²

Carson Classic Workwear

MOOSGREEN	NAVY	ROYAL
-----------	------	-------

1 million gjennomtestet drillingkvalitet | Jakke, tilskåret mht. sikkerhet og komfort | Skjult knappeinnlegg | Med 5 lommer | Krympfri | Kan vaskes på opptil 60 °C

Colour	Sizes	1	from 18	from 180
Coloured	44 - 54	978,40	810,60	756,60
Coloured	56 - 62	1.076,00	891,60	832,10



CARSON
CLASSIC
WORKWEAR



CR703 | KTH741 **Classic Work Coat**

100% bomull
44, 46, 48, 50, 52, 54, 56, 58, 60, 62
285 g/m²

Carson Classic Workwear

GREY NAVY ROYAL WHITE

1 million gjennomtestet drillingkvalitet | Praktisk arbeidsfrakk med tildekket knapp | 5 lommer inkl. 2 innerlommer | Mobiltelefonlomme (borrelåsfeste) | Belte på ryggen | Kan vaskes på opptil 60 °C



CARSON
CLASSIC
WORKWEAR



CR770 | KTH735 **Classic Overall**

100% bomull
44, 46, 48, 50, 52, 54, 56, 58, 60, 62, 64
285 g/m²

Carson Classic Workwear

MOOSGREEN NAVY ORANGE WHITE

Kjeledress med tildekket glidelås | Forsterkede knesømmer | 7 lommer inkl. lomme til linjal på begge ben | Elastikk i midjen for perfekt passform | Kryppefri | Kan vaskes på opptil 60 °C

Colour	Sizes	1	from 18	from 180
Coloured	44 - 54	1.069,70	886,40	827,30
Coloured	56 - 62	1.176,60	975,00	909,90

Colour	Sizes	1	from 18	from 180
Coloured	44 - 54	1.442,70	1.195,30	1.115,60
Coloured	56 - 64	1.587,00	1.314,80	1.227,20



CARSON
CLASSIC
CASUALS



CR486 | KTHKS **Classic Cargo Shorts**

100% bomull
28, 30, 32, 34, 36, 38, 40, 42 Inch
280 g/m²

Carson Classic Casuals

BLACK DEEP NAVY KHAKI

100 % kjemmet bomull (kiperstoff) | To cargolommer med borrelåsfeste | Forvasket, krympefri | Innvendige baklommer med knapplukking | YKK glidelås | Kan vaskes på opptil 60 °C



CARSON
CLASSIC
WORKWEAR



CR482 | KTH709H **Classic Work Pants**

100% bomull
44, 46, 48, 50, 52, 54, 56, 58, 60, 62
285 g/m²

Carson Classic Workwear

MOOSGREEN NAVY ORANGE ROYAL WHITE

1 million gjennomtestet drillingkvalitet | Klassiske bukser med elastisk linning og beltestropper | 4 lommer inkl. en lomme til tommestokk | Bukser med forsterkning på kneet | Krympefri | Kan vaskes på opptil 60 °C



CARSON
CLASSIC
WORKWEAR

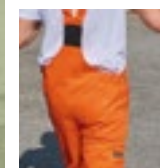

CR484 | KTH726 **Classic Bib Pants**

100% bomull
44, 46, 48, 50, 52, 54, 56, 58, 60, 62
285 g/m²

Carson Classic Workwear

MOOSGREEN NAVY ORANGE ROYAL WHITE

1 million gjennomtestet drillingkvalitet | Forsterkede knesømmer | Høy justerbar og elastisk linning | 2 smekklommer, sidelommer til tommestokk | Krympefri | Kan vaskes på opptil 60 °C | Lukk spennene under vask for å unngå at den mister formen!

Colour	Sizes	1	from 18	from 180
Coloured	28 - 42	994,70	824,10	769,10

Colour	Sizes	1	from 18	from 180
Coloured	44 - 54	909,30	753,30	703,30
Coloured	56 - 62	1.000,30	828,80	773,50

Colour	Sizes	1	from 18	from 180
Coloured	44 - 54	1.170,60	969,80	905,10
Coloured	56 - 62	1.287,80	1.067,20	995,80

BEST
SELLER

B&C
BE INSPIRED



BCTUC01 | TUC01 Perfect Pro Tee

100% bomull

S, M, L, XL, XXL, 3XL, 4XL

185 g/m²

B&C

BLACK	DARK GREY (SOLID)	NAVY	RED
WHITE			

Forhåndskrympet, ringspunnet bomull | Single jersey, rørfremt | 2-lags krave og ermebånd i 1x1-ribbestrikk med Lycra® | Forsterket flatlocksømmer | Nakkeboyle | Flatlock ærme- og skuldersømmer | Firedobbelte sømmer ved skuldre, ermer og nederste sømkant | Dobbelte forsterkede sømkant ved ermeutskjæringer | Kan vaskes opp til 60 °C | Rundhals arbeids T-shirt | Skulderstykke med halvmåneform og stropp | Innsatte ermer | Forskudt sømkant for å unngå friksjon | B&C Collection er medlem av Fair Wear Foundation

Colour	Sizes	1	from 50	from 500
Coloured	S- 4XL	229,00	203,80	188,60

B&C
BE INSPIRED



BCPUC11 | PUC11 Energy Pro Polo

65% polyester / 35% bomull

S, M, L, XL, XXL, 3XL, 4XL

200 g/m²

B&C

BLACK	DARK GREY (SOLID)	NAVY
-------	-------------------	------

Forvasket, ringspunnet og kjemmet bomulls-piké «soft touch» | Flatlock-sømmer ved skuldre og ermeutskjæringer | Kortermet poloshirt i kraftig kvalitet i workwear-style | Innsatte ermer | Praktisk brystlomme | Ribbkanter i 1x1-ribbestrikk | Forsterket stolpe med tre ton-i-ton-knapper | Nakkeboyle | Skulderstykke med halvmåneform og stropp | Kan vaskes opp til 60 °C | Sidesømmer | Lengre bakstykke | Forsterket dobbeltsøm for ekstra styrke | Skulderstykke med halvmåneform og stropp | Hang sløyfe | B&C Collection er medlem av Fair Wear Foundation

Colour	Sizes	1	from 30	from 300
Coloured	S- 4XL	366,50	327,20	302,80

B&C
BE INSPIRED



BCPUC10 | PUC10 Skill Pro Polo

100% bomull

S, M, L, XL, XXL, 3XL, 4XL

230 g/m²

B&C

BLACK	DARK GREY (SOLID)	NAVY
-------	-------------------	------

Kortermet poloshirt i kraftig kvalitet i workwear-style | Praktisk brystlomme | Moderne design | Forsterket stolpe med tre ton-i-ton-knapper | Nakkeboyle | Fire-dobbelte søm ved stolpen, ekstra stabilitet med innvendig for | Lengre bakstykke | Hang sløyfe | Fire forsterkede sømmer ved skuldre og ermeutskjæringer | Dobbelte forsterkede sømkant ved ermeutskjæringer | Ribbkanter i 1x1-ribbestrikk | Sidesømmer | Skulderstykke med halvmåneform og stropp | Forskyvde skuldersøm for ekstra komfort | Forsterkede sidesplitter (fiskebeinsvevd bånd og -forsterkning) for komfort og slitestyrke | Kan vaskes opp til 60 °C | B&C Collection er medlem av Fair Wear Foundation

Colour	Sizes	1	from 30	from 300
Coloured	S- 4XL	422,90	376,40	348,50

B&C
BE INSPIRED



BCWUC20 | WUC20 Unisex Hero Pro Sweat

80% bomull / 20% polyester

S, M, L, XL, XXL, 3XL, 4XL

280 g/m²

B&C

BLACK	BROWN	DARK GREY (SOLID)	NAVY
RED			

Kravebånd forsterket med fiskebeinsvevd bånd | Perfect Sweat Technology: Kvalitetstekstil for optimal mulighet for trykk, bærekraft og robusthet | Ermelinning og krave i 2x2-ribbestrikk til beskyttelse mot vind og kulde | Innsatte ermer | Minimal krymp | Sweatshirt med rund hals | Børstet fleece innvendig | Skulderstykke med halvmåneform og stropp | Kan vaskes på 60 °C | Moderne arbeids stil | Sidesømmer | 80 % kjemmet bomull / 20 % polyester | B&C Collection er medlem av Fair Wear Foundation

Colour	Sizes	1	from 25	from 250
Coloured	S- 4XL	578,80	516,90	478,40

Flere elementer er tilgjengelige online.

BEST
SELLER



B&C
COLLECTION



BCJUC40 | JUC40 Expert Pro Bodywarmer

100% polyester
S, M, L, XL, XXL, 3XL, 4XL

B&C COLLECTION

BLACK	BROWN	DARK GREY (SOLID)	NAVY
RED			

Utvendig lag: 100% ribstop polyester, vindtett og vanntett | Innvendig: 100% vatteret polyesterfor (200 g/m²) / microfleece-for til lommer og krave | Tre ekstra kulepennlommer foran | Forlommer med dobbelt-inngrep såvel som klaff med borrelås-lukkinger | Ermegap med bred utskjæring med elastiske værbeskyttere for ekstra komfort og varme | Ermegap med bred utskjæring med elastiske værbeskyttere for ekstra komfort og varme | Mobil-lomme (iPhone-størrelse) med borrelås-lukking og klaff for enkel adgang | Forlommer med dobbelt-inngrep såvel som klaff med borrelås-lukkinger | Glidelås i kraven, gjennomgående glidelås foran med hakebeskyttelse, glide-låsanheng, med tre borrelås-lukkinger og to trykknapper (øverst og nederst) | Påsatt innerlomme til pung med borrelås-lukking | Skulderstykke med halvmåneform og stropp | Refleksstriper foran for bedre synlighet | Dobbelsydd sømkanter ved skuldrene, ermegap og midje; lommer med lukkestropp for mer stabilitet | Glidelås nederst ved ryggforet for ytterligere forarbeid | Krave med microfleece for varme og komfort | B&C Collection er medlem av Fair Wear Foundation

Colour	Sizes	1	from 10	from 100
Coloured	S- 4XL	860,30	831,60	788,70



B&C
COLLECTION



BCJUC41 | JUC41 Jacket Shelter Pro

100% polyester
S, M, L, XL, XXL, 3XL, 4XL

B&C COLLECTION

BLACK	DARK GREY (SOLID)	NAVY
-------	-------------------	------

Utvendig lag: 100 % ripstopp-polyester, vanntett (5.000 mm), vindavvisende (230 g/m²) | Innvendig lag: Varmeisolerende, tett vatteret for (200 g/m²) for ekstra varmebeskyttelse | Svært funksjonell, kraftig PRO-jakke med ergonomisk, skjult hette | 12 multifunksjonslommer | Lengre bakstykke for bevegelsesfrihet, varme og beskyttelse når man bøyer seg og står på knærne | Reflekterende piping ved for- og bakstykke for større synlighet og sikkerhet | Utvendig lag i ripstopp for større robusthet over splitt | 1 utvendig, lett tilgjengelig smartphone-lomme med borrelås-lukking, 3 ekstra, utvendige kulepenslommer, 2 forlommer med dobbeltinngrep og fleece-innstikkilommer i samt klaff med borrelås-lukkinger | 1 påsatt innerlomme med borrelåslukkinger | 1 glidelåslomme på ermet med glidelås | Ergonomiske glidelåsanheng for enkel adgang | Justerbar kant nederst med borrelåslukking for bedre passform | Stoffet er testet for alle trykktikker og broderinger | B&C Collection er medlem av Fair Wear Foundation

Colour	Sizes	1	from 10	from 100
Coloured	S- 4XL	1.314,90	1.243,90	1.185,00



B&C
COLLECTION



BCJUC42 | JUC42 Jacket Shield Softshell Pro

96% polyester / 4% elasthan
S, M, L, XL, XXL, 3XL, 4XL

B&C COLLECTION

BLACK	DARK GREY (SOLID)	NAVY
-------	-------------------	------

Utvendig lag: Robust mini-ripestopp-softshell av 96 % polyester og 4 % elasthan | Midterste lag: vanntett (2.000 mm) og pustende (1.000 g/m²) TPU-lagmembran | Innvendig lag: 100 % antinuppung-polyester-mikrofleece for ekstra varmebeskyttelse | Trelags PRO-softshelljakke i ripstopp-materiale | Innerjakke av microfleece for ekstra varmebeskyttelse | Forsterkede besetninger (sorte) ved skuldrene, albuen og den bakerste sømkanter | Lengre bakstykke for bevegelsesfrihet, varme og beskyttelse når man bøyer seg og står på knærne | Reflekterende piping ved skulder og nederste bakstykke for bedre synlighet | Sømløse skulderbesetninger for bedre komfort og vanntetthet | Ergonomisk passform for optimal bevegelsesfrihet, ekstra forbedret gjennom stoffets elastisitet | 5 romslige multifunksjonslommer (3 utvendig, 2 innvendig) | Komplette adgang til individuelt forarbeid ved for- og bakstykke og ved ermene | Justerbar sømkanter med snore og stoppere | B&C Collection er medlem av Fair Wear Foundation

Colour	Sizes	1	from 10	from 100
Coloured	S- 4XL	1.296,70	1.241,40	1.186,10





JN1824 | JN1824 **Men's Workwear T-Shirt -STRONG-**

50% bomull / 50% polyester
XS, S, M, L, XL, XXL, 3XL, 4XL, 5XL, 6XL
180 g/m² James&Nicholson

BLACK/CARBON	CARBON/BLACK
DARK GREEN/BLACK	NAVY/NAVY
RED/BLACK	ROYAL/NAVY
STONE/BLACK	WHITE/CARBON

Slitesterk og lettstelt T-skjorte med kontrastinnlegg | Materialeblending av ringspunnet økologisk bomull og gjenvunnet polyester for optimal form og vaskebestandighet | Side- og skulderinnlegg i kontrastfarger | Hals med elastan | Nakkebøyle | Kan vaskes på opptil 60 °C | Egnet til tørketrommel

Colour	Sizes	1	from 10	from 100
Coloured	XS - 3XL	251,70	235,10	229,60
Coloured	4XL - 6XL	275,20	257,20	250,30



JN1823 | JN1823 **Ladies' Workwear T-Shirt -STRONG-**

50% bomull / 50% polyester
XS, S, M, L, XL, XXL, 3XL, 4XL
180 g/m² James&Nicholson

BLACK/CARBON	CARBON/BLACK
DARK GREEN/BLACK	NAVY/NAVY
RED/BLACK	ROYAL/NAVY
STONE/BLACK	WHITE/CARBON

Slitesterk og lettstelt T-skjorte med kontrastinnlegg | Materialeblending av ringspunnet økologisk bomull og gjenvunnet polyester for optimal form og vaskebestandighet | Side- og skulderinnlegg i kontrastfarger | Hals med elastan | Nakkebøyle | Kan vaskes på opptil 60 °C | Egnet til tørketrommel | Kroppsnært snitt

Colour	Sizes	1	from 10	from 100
Coloured	XS - 4XL	251,70	235,10	229,60



JN1826 | JN1826 **Men's Workwear Polo -STRONG-**

50% bomull / 50% polyester
XS, S, M, L, XL, XXL, 3XL, 4XL, 5XL, 6XL
200 g/m² James&Nicholson

BLACK/CARBON	CARBON/BLACK
DARK GREEN/BLACK	NAVY/NAVY
RED/BLACK	ROYAL/NAVY
STONE/BLACK	WHITE/CARBON

Slitesterk og lettstelt tennisskjorte med kontrastfargede innlegg | Materialeblending av ringspunnet økologisk bomull og gjenvunnet polyester for optimal form og vaskebestandighet | Side- og skulderinnlegg i kontrastfarger | Ribbet polokrage | Nakkebøyle | 4-knappers panel | Kan vaskes på opptil 60 °C | Egnet til tørketrommel

Colour	Sizes	1	from 10 (S from 50)	from 100 (S from 500)
Coloured	XS	351,20	327,70	319,40
Coloured	S - 3XL	351,20	327,70	319,40
Coloured	4XL	378,90	352,60	344,30
Coloured	5XL - 6XL	378,90	352,60	344,30



JN842 | JN842 **Men's Workwear Fleece Jacket -STRONG-**

100% polyester
XS, S, M, L, XL, XXL, 3XL, 4XL, 5XL, 6XL
280 g/m² James&Nicholson

BLACK/CARBON	CARBON/BLACK
DARK GREEN/BLACK	NAVY/NAVY
RED/BLACK	ROYAL/NAVY
STONE/BLACK	WHITE/CARBON

Slitesterk fleeejakkei blandingmateriale | Lettstelt anti-nipping mikrofleece | Elastiske soft-shell-innslag i kontrastfarger på ermet og siden | Skjult glidelås med hakebeskyttelse | Båndkrage | 2 sidelommer og ermelomme med glidelås

Colour	Sizes	1	from 25	from 250
Coloured	XS - 3XL	714,90	667,90	649,90
Coloured	4XL - 6XL	781,20	730,10	709,30



JN841 | JN841 **Ladies' Workwear Fleece Jacket -STRONG-**

100% polyester
XS, S, M, L, XL, XXL, 3XL, 4XL
280 g/m² James&Nicholson

BLACK/CARBON	CARBON/BLACK
DARK GREEN/BLACK	NAVY/NAVY
RED/BLACK	ROYAL/NAVY
STONE/BLACK	WHITE/CARBON

Slitesterk fleeejakkei blandingmateriale | Lettstelt anti-nipping mikrofleece | Elastiske soft-shell-innslag i kontrastfarger på ermet og siden | Skjult glidelås med hakebeskyttelse | Båndkrage | 2 sidelommer og ermelomme med glidelås | Kroppsnært snitt

Colour	Sizes	1	from 25	from 250
Coloured	XS - 4XL	714,90	667,90	649,90



JN1825 | JN1825 **Ladies' Workwear Polo -STRONG-**

50% bomull / 50% polyester
XS, S, M, L, XL, XXL, 3XL, 4XL
200 g/m² James&Nicholson

BLACK/CARBON	CARBON/BLACK
DARK GREEN/BLACK	NAVY/NAVY
RED/BLACK	ROYAL/NAVY
STONE/BLACK	WHITE/CARBON

Slitesterk og lettstelt tennisskjorte med kontrastfargede innlegg | Materialeblending av ringspunnet økologisk bomull og gjenvunnet polyester for optimal form og vaskebestandighet | Side- og skulderinnlegg i kontrastfarger | Ribbet polokrage | Nakkebøyle | 4-knappers panel | Kan vaskes på opptil 60 °C | Egnet til tørketrommel | Kroppsnært snitt

Colour	Sizes	1	from 10	from 100
Coloured	XS - 4XL	351,20	327,70	319,40



JN862 | JN862 **Men's Knitted Workwear Fleece Jacket -STRONG-**

100% polyester

XS, S, M, L, XL, XXL, 3XL, 4XL, 5XL, 6XL

280 g/m²

James&Nicholson

BLACK/BLACK	CARBON MELANGE/BLACK	DARK GREEN MELANGE/BLACK
NAVY/NAVY	RED MELANGE/BLACK	ROYAL MELANGE/NAVY
STONE MELANGE/BLACK	WHITE MELANGE/CARBON	

Lettstelt fleecejakke i en materialblending | Moteriktig strikkefleece-jakke med høy krave | Utside i strikk, med mykt børstet innside | Elastiske softshell-innlegg i siden, på skulderen og ermene | To sidelommer med skjult glidelås | Båndkrage | Lang skjult glidelås med hakebeskyttelse

Colour	Sizes	1	from 30	from 300
Coloured	XS - 3XL	880,80	822,70	800,60
Coloured	4XL - 6XL	965,10	901,50	876,70

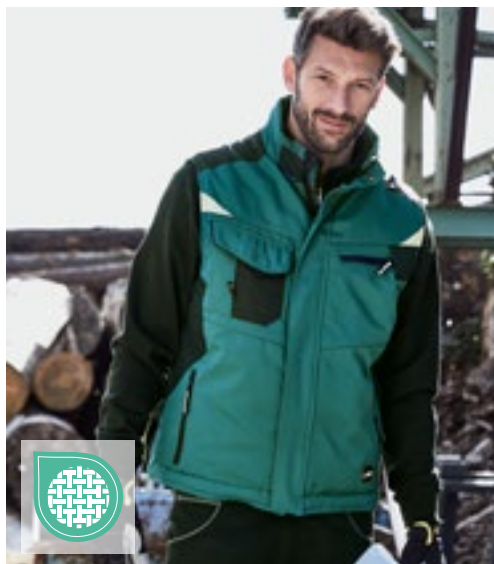

JN825 | JN825 **Craftmen Softshell Vest -STRONG-**

100% polyester, trimming: 100% polyamid

XS, S, M, L, XL, XXL, 3XL, 4XL, 5XL, 6XL

James&Nicholson

BLACK/BLACK	BLACK/CARBON	CARBON/BLACK
DARK GREEN/BLACK	NAVY/NAVY	RED/BLACK
ROYAL/NAVY	STONE/BLACK	WHITE/CARBON

Profesjonell softshellvest med varmt fôr | Robust, slitesterkt softshellmateriale | Vind- og vannavstøtende (2000 mm vannsøyletrykk) | Pustende og slipper ut damp (2000 g/m² / 24 t) | Oppstående krage med myk fleece på innsiden | Skulderområde forsterket med CORDURA® | Skjult glidelås langs hele lengden med vindskjerm | Sidelommer, brystlomme og innerlomme med glidelås | Brystlomme med klaff, innerlomme for mobiltelefon | Reflekerende elementer (uten beskyttelsesfunksjon / ingen PPE) foran og bak | Glidelås i ryggen for tilgang til dekorasjon

Colour	Sizes	1	from 20 (6XL from 10)	from 200 (6XL from 100)
Coloured	XS - 3XL	1.247,80	1.164,70	1.133,00
Coloured	4XL - 5XL	1.363,80	1.272,80	1.239,90
Coloured	6XL	1.363,80	1.272,80	1.239,90



JN861 | JN861 **Ladies' Knitted Workwear Fleece Jacket -STRONG-**

100% polyester

XS, S, M, L, XL, XXL, 3XL, 4XL

280 g/m²

James&Nicholson

BLACK/BLACK	CARBON MELANGE/BLACK	DARK GREEN MELANGE/BLACK
NAVY/NAVY	RED MELANGE/BLACK	ROYAL MELANGE/NAVY
STONE MELANGE/BLACK	WHITE MELANGE/CARBON	

Lettstelt fleecejakke i en materialblending | Moteriktig strikkefleece-jakke med høy krave | Utside i strikk, med mykt børstet innside | Elastiske softshell-innlegg i siden, på skulderen og ermene | To sidelommer med skjult glidelås | Båndkrage | Lang skjult glidelås med hakebeskyttelse | Kroppsnært snitt

Colour	Sizes	1	from 30	from 300
Coloured	XS - 4XL	880,80	822,70	800,60



JN845 | JN845 **Workwear Softshell Vest -STRONG-**

100% polyester

XS, S, M, L, XL, XXL, 3XL, 4XL, 5XL, 6XL

320 g/m²

James&Nicholson

BLACK/BLACK	BLACK/CARBON	CARBON/BLACK
DARK GREEN/BLACK	NAVY/NAVY	RED/BLACK
ROYAL/NAVY	STONE/BLACK	WHITE/CARBON

Profesjonell softshellvest med funksjoner av høy kvalitet | Robust, slitesterkt softshellmateriale | Vind- og vannavstøtende (2000 mm vannsøyletrykk) | Pustende og slipper ut damp (2000 g/m² / 24 t) | Stående krage, elastiske mansjetter | Skulderområde forsterket med CORDURA® | Skjult glidelås langs hele lengden med vindskjerm | Lomme på side og bryst med glidelås | Brystlomme med klaff, innerlomme | Reflekerende elementer (uten beskyttelsesfunksjon / ingen PPE) i ermehullene og på ryggen

Colour	Sizes	1	from 20	from 200
Coloured	XS - 3XL	1.108,00	1.034,10	1.006,40
Coloured	4XL - 6XL	1.204,20	1.123,80	1.093,50



JN824 | JN824 **Craftsmen Softshell Jacket -STRONG-**

100% polyester, trimming: 100% polyamid
XS, S, M, L, XL, XXL, 3XL, 4XL, 5XL, 6XL

James&Nicholson

BLACK/BLACK	BLACK/CARBON	CARBON/BLACK
DARK GREEN/BLACK	NAVY/NAVY	RED/BLACK
ROYAL/NAVY	STONE/BLACK	WHITE/CARBON

Profesjonell softshelljakke med varmt fôr | Robust, slitesterkt softshellmateriale | Vind- og vannavstøtende (2000 mm vannsøyetrykk) | Pustende og slipper ut damp (2000 g/m² / 24 t) | Oppstående krage med myk fleece på innsiden | Avtakbar, justerbar hette | Skulderområde forsterket med CORDURA® | Skjult glidelås langs hele lengden med vindskjerm | Indre varmende mansjetter | Sidelommer, brystlomme og innerlomme med glidelås | Brystlomme med klaff, innerlomme for mobiltelefon | Reflekterende elementer (uten beskyttelsesfunksjon / ingen PPE) på ermet og ryggen | Glidelås i ryggen for tilgang til dekorasjon

Colour	Sizes	1	from 10	from 100
Coloured	XS - 3XL	1.703,50	1.590,10	1.547,20
Coloured	4XL - 6XL	1.877,70	1.753,20	1.706,20



JN844 | JN844 **Workwear Softshell Jacket -STRONG-**

100% polyester
XS, S, M, L, XL, XXL, 3XL, 4XL, 5XL, 6XL
320 g/m²

James&Nicholson

BLACK/BLACK	BLACK/CARBON	CARBON/BLACK
DARK GREEN/BLACK	NAVY/NAVY	RED/BLACK
ROYAL/NAVY	STONE/BLACK	WHITE/CARBON

Robust, slitesterkt softshellmateriale | Vind- og vannavstøtende (2000 mm vannsøyetrykk) | Pustende og slipper ut damp (2000 g/m² / 24 t) | Båndkrage | Skulderområde forsterket med CORDURA® | Skjult glidelås langs hele lengden med vindskjerm | Lommer på side og bryst med glidelås | Brystlomme med klaff, innerlomme | Reflekterende elementer (uten beskyttelsesfunksjon / ingen PPE) på ermet og ryggen

Colour	Sizes	1	from 20	from 200
Coloured	XS - 3XL	1.496,10	1.396,50	1.359,20
Coloured	4XL - 6XL	1.642,60	1.533,40	1.491,90



JN835 | JN835 **Workwear Bermudas -STRONG-**

65% polyester / 35% bomull, trimming: 100% polyamid
42, 44, 46, 48, 50, 52, 54, 56, 58, 60, 62
260 g/m²

James&Nicholson

BLACK/CARBON	CARBON/BLACK	DARK GREEN/BLACK
NAVY/NAVY	RED/BLACK	ROYAL/NAVY
STONE/BLACK	WHITE/CARBON	

Robust, slitesterk blandingstekstil | Elastisk linning med beltehemper | Med CORDURA® forsterkede lommer | Rivebestandig trippelsøm | Stikkilommer, ulike verktøylommer | 2 lommer med glidelås | Lomme for tommestokk, pennelommer, mobiltelefonlomme | Kan vaskes på opptil 60 °C | Egnet til tørketrommel

Colour	Sizes	1	from 20 (60 from 10)	from 200 (60 from 100)
Coloured	42 - 56	728,70	680,30	662,30
Coloured	58	799,20	746,70	725,90
Coloured	60 - 62	799,20	746,70	725,90



JN832 | JN832 **Workwear Pants -STRONG-**

65% polyester / 35% bomull, trimming: 100% polyamid
Normal størrelse: 42, 44, 46, 48, 50, 52, 54, 56, 58, 60, 62 / Liten størrelse: 94, 98, 102, 106, 110 / Høy midje: 25, 26, 27, 28
260 g/m²

James&Nicholson

BLACK/CARBON	CARBON/BLACK	DARK GREEN/BLACK
NAVY/NAVY	RED/BLACK	ROYAL/NAVY
STONE/BLACK	WHITE/CARBON	

Robust, slitesterk blandingstekstil | Elastisk linning med beltehemper | Med CORDURA® forsterket knebeskytterlomme | Rivebestandig trippelsøm | Stikkilommer, ulike verktøylommer | 2 lommer med glidelås | Lomme for tommestokk, pennelommer, mobiltelefonlomme | Reflekterende elementer (uten beskyttelsesfunksjon / ingen PPE) foran og bak | Kan vaskes på opptil 60 °C | Egnet til tørketrommel

Colour	Sizes	1	from 20 (62 from 10)	from 200 (62 from 100)
Coloured	25 - 110	1.104,80	1.031,50	1.003,80
Coloured	58 - 60	1.202,90	1.122,80	1.092,30
Coloured	62	1.202,90	1.122,80	1.092,30

ARBEIDSKLÆR (ARBEIDSKLÆR, KONCEPT)



LP01565 | 01565 **Men's Workwear Jacket - Impact Pro**

65% polyester / 35% bomull
S, M, L, XL, XXL, 3XL, 4XL, 5XL

SOL'S

DARK GREY (SOLID)/BLACK

Høy krage | Glidelås-åpning med vindflapp | 3 glidelås-lommer | Justerbare mansjetter | Innvendig snor i midjen | Reflekterende piping på baksiden og ermene



LP01567 | 01567 **Men's Workwear Bodywarmer - Mission Pro**

65% polyester / 35% bomull, vattering: 100% polyester
S, M, L, XL, XXL, 3XL, 4XL, 5XL

SOL'S

DARK GREY (SOLID)/BLACK

Fleeceforet høy krave | Glidelås-åpning med vindflapp | 4 lommer inkl. 1 innerlomme | Reflekterende piping på baksiden | Innvendig snor i midjen | Elastiske ermegap

Colour	Sizes	1	from 25	from 250
Dark Grey (Solid)/ Black	S - XXL	952,40	807,00	754,70
Dark Grey (Solid)/ Black	3XL - 5XL	1.094,80	927,50	867,20

Colour	Sizes	1	from 10	from 100
Dark Grey (Solid)/ Black	S - XXL	945,50	800,90	748,90
Dark Grey (Solid)/ Black	3XL - 5XL	1.086,90	920,70	861,10



LP01647 | 01647 **Transformer Softshell**

94% polyester / 6% elastan, indre: 100% polyester
XS, S, M, L, XL, XXL, 3XL, 4XL, 5XL
340 g/m²

SOL'S

BLACK CHARCOAL GREY FRENCH NAVY
ROYAL BLUE

Unisex | TPU membran | Vannsøylen trykk 8000 mm | Pustende membran | Glidelås | 3 glidelås-lommer | Avtakbare ermer og hette | Snoretrek ved hette og bunn



LP80500 | 80500 **Bodywarmer Zenith Pro**

65% polyester / 35% bomull
S, M, L, XL, XXL, 3XL, 4XL
240 g/m²

SOL'S

BLACK BUGATTI BLUE DARK GREY (SOLID)
NAVY

Arbeidstøy Unisex Bodywarmer | 6 lommer inkludert mobil lomme og innerlomme | Lommer med klaff og refleksstripe | Tre kulepennlommer | Integret glidelås

Colour	Sizes	1	from 10	from 100
Coloured	XS - XXL	1.386,80	1.175,00	1.098,70
Coloured	3XL - 5XL	1.594,80	1.351,20	1.263,50

Colour	Sizes	1	from 25	from 250
Coloured	S - 4XL	619,70	525,00	491,00



LP80503 | 80503 **Bodywarmer Equinox Pro**

65% polyester / 35% bomull, vattering: 100% polyester
S, M, L, XL, XXL, 3XL, 4XL, 5XL

SOL'S

BLACK BOTTLE GREEN DARK GREY (SOLID)
NAVY

Kadettkrage med 2 trykknapper | Gjennomsiktig glidelås med stormklaff og trykknapper | 8 lommer inkl. 1 innerlomme - Elastisk på begge sider

Colour	Sizes	1	from 15	from 150
Coloured	S - 5XL	580,90	492,00	460,10



SOL'S
the fair spirit



LP80601 | 80601

Protection Knee Pads Protect Pro (1 Pair)

100% polypropylen
One Size

SOL'S

BLACK

Ekstra lettvevts-kneputer til arbeidsbukser og overalls

Colour	Sizes	1	from 50	from 500
Black	One Size	164,20	139,20	130,20



SOL'S
the fair spirit



LP01560 | 01560

Men's Workwear Trousers - Metal Pro

65% polyester / 35% bomull
XXS (38), XS (40), S (42), M (44), L (46), XL (48), XXL (50), 3XL (52), 4XL (54), 5XL (56)

SOL'S

DARK GREY (SOLID)/BLACK

Glidelås | Belteløkker | Elastikk i midjen | Åpning til knebeskyttelse | 6 lommer (2 forlommer / 1 mini-forlomme / 1 sidelomme til verktøy / 2 avtakbare hylster-lommer på baksiden) | Stropper med trykknapper for LP01564 lomme

Colour	Sizes	1	from 20	from 200
Dark Grey (Solid)/ Black	XXS - L	903,20	765,20	715,40
Dark Grey (Solid)/ Black	XL - 5XL	1.038,70	880,00	822,70



SOL'S
the fair spirit



LP01562 | 01562

Men's Workwear Bermudas - Impulse Pro

65% polyester / 35% bomull
XXS (38), XS (40), S (42), M (44), L (46), XL (48), XXL (50), 3XL (52), 4XL (54), 5XL (56)

SOL'S

DARK GREY (SOLID)/BLACK

Glidelås | Belteløkker | Elastikk i midjen | 7 lommer - 2 lommer foran, 1 billett-lomme, 2 sidelommer, 2 baklommer | Stropper med trykknapper for LP01564 lomme

Colour	Sizes	1	from 20	from 200
Dark Grey (Solid)/ Black	XXS - L	710,70	602,30	563,10
Dark Grey (Solid)/ Black	XL - 5XL	817,50	692,50	647,70



SOL'S
the fair spirit



LP80600 | 80600

Men's Workwear Trousers Active Pro

65% polyester / 35% bomull
XXS (38), XS (40), S (42), M (44), L (46), XL (48), XXL (50), 3XL (52), 4XL (54), 5XL (56)
240 g/m²

SOL'S

BLACK DARK GREY (SOLID) NAVY

9 lommer | Lommeklaffer med refleksstripe | To kulepennslommer | Integreert glidelås | Innstikk-lomme til integrerbare kneputer LP80601 | Kan vaskes ved 60 °C

Colour	Sizes	1	from 20	from 200
Coloured	XXS - 5XL	585,20	495,90	463,80



SOL'S
the fair spirit



LP80302 | 80902

Workwear Overall Solstice Pro

65% polyester / 35% bomull
S (38/40), M (42/44), L (46/48), XL (50/52), XXL (54/56), 3XL (58/60), 4XL (62/64)
240 g/m²

SOL'S

BOTTLE GREEN BUGATTI BLUE DARK GREY (SOLID) NAVY

Unisex overall med glidelås | 10 lommer - lomme med klaff og reflekterende piping | Lommer for kneputer LP80601 | Elastisk i midjen bak | 2-veis glidelås

Colour	Sizes	1	from 20	from 200
Coloured	S - 4XL	1.057,10	895,30	837,30



SOL'S
the fair spirit



LP80901 | 80901

Workwear Overall Jupiter Pro

65% polyester / 35% bomull
S (38/40), M (42/44), L (46/48), XL (50/52), XXL (54/56), 3XL (58/60), 4XL (62/64)
240 g/m²

SOL'S

BUGATTI BLUE DARK GREY (SOLID) GREEN PRO

Mandarinkrage | 6 lommer | Hvit 2-veis glidelås | Elastisk midje | Knapper bak

Colour	Sizes	1	from 20	from 200
Coloured	S - 4XL	1.019,90	864,00	807,80

Flere elementer er tilgjengelige online.



RT300 | R300X **Sabre Pilot Jacket**

100% polyester
XS, S, M, L, XL, XXL, 3XL, 4XL
320 g/m²

WORK-GUARD
by **Result®**



Result WORK-GUARD

BLACK NAVY

Utvendig: 320 g/m² Oxford polyester med PVC-belegg | Fylling: Polyester (160 g/m²) | Før: 190T polyester taft | Vanntett (3000 mm) | Vindtett | Glidelås foran | Helt teipede sømmer | Elastiske mansjetter | Dypkuttete sidelommer | Halvfjerbar brystlomme med borrelåslukking og glidelås for tilgang til videre behandling | Multifunksjonell brystlomme på høyre side | Innvendig brystlomme med glidelås | Glidelåslomme i ermet | Refleksrør | Diamantquiltet før | Utskiftbare skyvekontroller på alle glidelåser | Myk mikro fleece krage | D-ring | Dobbelt søm på utsatte steder | Hengeløkke | Dekorasjonstilgang: Inne i den nedre delen

Colour	Sizes	1	from 10 (3XL from 5)	from 100 (3XL from 50)
Coloured	XS - XXL	658,20	607,00	580,80
Coloured	3XL - 4XL	705,20	649,90	623,60



RT301 | R301X **Sabre Long Coat**

100% polyester
XS, S, M, L, XL, XXL, 3XL, 4XL
320 g/m²

WORK-GUARD
by **Result®**



Result WORK-GUARD

BLACK NAVY

Utvendig: 320 g/m² Oxford polyester med PVC-belegg | Fylling: Polyester (160 g/m²) | Før: 190T polyester taft | Vanntett (3,000 mm) | Vindtett | Glidelås foran | Helt teipede sømmer | Stormklaff med borrelås | Skjult, justerbar hette | Dype dype lommer, foret med myk mikrofleece og innsatt-lommer | Halvfjerbar brystlomme med borrelåslukking og glidelås for tilgang til videre behandling | Multifunksjonell brystlomme på høyre side | Innvendig brystlomme med glidelås | Glidelåslomme i ermet | Refleksdetaljer på bryst og lommer | Elastiske mansjetter med borrelåslukking | Diamantquiltet før | Utskiftbare skyvekontroller på alle glidelåser | Myk mikrofleece på stående krage | D-ring | Dobbelt søm på utsatte steder | Hengeløkke

Colour	Sizes	1	from 10 (3XL from 5)	from 100 (3XL from 50)
Coloured	XS - XXL	788,20	732,90	702,40
Coloured	3XL - 4XL	815,80	760,50	728,70



RT302 | R302X **Sabre Stretch Jacket**

ytre: 63% polyester / 34% bomull / 3% elastan, mellelag: 93% polyester / 7% elastan, indre: 100% polyester
XS, S, M, L, XL, XXL, 3XL, 4XL
320 g/m²

WORK-GUARD
by **Result®**



Result WORK-GUARD

BLACK/BLACK

NAVY/BLACK

Karosseri: 63% polyester, 34% bomull, 3% elastan | Kontrast topp og ermer: 320 g/m² softshell jakke med 3 lag og ett ytre lag: 94% polyester / 6% elastan, mellomlag: TPU membran, innerlag: Polyester mikro fleece | Før: 65% polyester, 35% bomull | vanntett | Pustende 1,000 g/m² / 24 timer. | Vindtett | Glidelås foran | Justerbar kadettkrage med snor (i nakken) og hagebeskyttelse | Glidelås brystlomme, på ermet og foran | Integrert kulepennlomme | Borrelåsjustering ved mansjettene | Refleksrør på ermene | Utskiftbare skyvekontroller på alle glidelåser | Myk mikro fleece krage | Dekorative støttestykker foran og bak | Utvidet bakstykk

Colour	Sizes	1	from 10 (3XL from 5)	from 100 (3XL from 50)
Coloured	XS - XXL	1.093,70	1.038,40	995,60
Coloured	3XL - 4XL	1.093,70	1.038,40	995,60

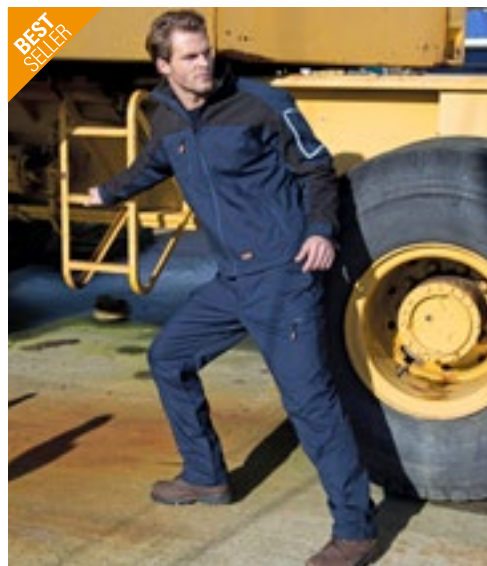

RT303 | R303X **Sabre Stretch Trousers**

63% polyester / 34% bomull / 3% elastan
Midje: 30, 32, 34, 36, 38, 40, 42, 44, 46 Inch / Lengde: 32, 34
290 g/m²

WORK-GUARD
by **Result®**



Result WORK-GUARD

BLACK NAVY

Vindtett | Glidelås foran med knappelukking | Utskiftbare skyvekontroller på alle glidelåser | Varme lommer på siden | Lommer med glidelås | Lastelomme på høyre side med reflekterende detaljer - Lomme med glidelås på venstre side | Baklomme med glidelås | Belteløkker | Elastisk midje | Intern forsterkning av kneet | Kritisk belastning av stresspunkter | Sømmmer med tvillingnålssting | Forbedret kvalitet på høyt belastede steder | Kan vaskes ved 60 °

Colour	Sizes	1	from 10 (42/32 from 5)	from 100 (42/32 from 50)
Coloured	30/32 - 40/34	828,30	772,90	741,10
Coloured	42/32 - 46/34	828,30	772,90	741,10



WORK-GUARD
by **Result**



RT309 | R309X **Action Shorts**

65% polyester / 35% bomull
XS (30), S (32), M (34), L (36), XL (38), XXL (40), 3XL (42), 4XL (44)
270 g/m² Result WORK-GUARD

BLACK **GREY** **NAVY**

Vindtett | Pustende | Glidelås foran med knappe-lukking | Varme lommer på siden | Multifunksjonell lomme på låret med borrelåslukking | Utvidbart mid-jebånd | Mobiltelefonlomme | Belteløkker | Kritisk belastning av stresspunkter | Sømmer med tvilling-nålssting | Baklommer

Colour	Sizes	1	from 20	from 200
Coloured	XS - 4XL	345,70	318,10	304,20



BEST SELLER

WORK-GUARD
by **Result**



RT322 | R322X **Kneepads**

100% Etylen-vinylacetat
One Size Result WORK-GUARD

BLACK

Flleksibel passform | Passer til alle Work-Guard-buk-ser med kneputer | Lett | holdbar

Colour	Sizes	1	from 50	from 500
Black	One Size	124,90	112,50	107,50



WORK-GUARD
by **Result**



RT311 | R311X **Technical Shorts**

hoved materiale: 65% polyester / 35% bomull, kontrast materiale: 100% polyester
XS (30), S (32), M (34), L (36), XL (38), XXL (40), 3XL (42)
270 g/m² Result WORK-GUARD

GREY/BLACK **NAVY/BLACK**

Unisex tvversnitt | Hovedmateriale: 270 g/m², kontrastmateriale: 210 g/m² | Vindtett | Glidelås foran med knappe-lukking | 2 sidelommer | Mobil lomme på venstre lår | Multifunksjonell verktøylomme | Elastisk midje | Baklommer | Belteløkker | Forsterkede sømmer med siksakk-sømmer i lommene og steder med tunge belastninger | Trippel søm | Dekorative reflekterende striper | Kan vaskes ved 60 ° C

Colour	Sizes	1	from 10	from 100
Coloured	XS - 3XL	537,90	496,40	475,70



WORK-GUARD
by **Result**



RT324 | R324X **X-Over Holster Trousers With Cordura®**

65% polyester / 35% bomull
XS, S, M, L, XL, XXL, 3XL, 4XL, 5XL
270 g/m² Result WORK-GUARD

GREY/BLACK

Avtakbar multifunksjonell for lomme | Kontrastsøm på ekstra utsatte steder | Last- og baklommer | Glidelås med nittelukking | Reflekslist på baksiden | Belt & Hammer Strap | Cordura® kant ned | Kne-løklommer og lommer av 600D Oxford Polyester med PU-belegg | Belteløkker | D-ringer | Pustende og vindtett | Bomullstwill

Colour	Sizes	1	from 20	from 200
Grey/Black	XS - 5XL	629,20	579,40	553,10



WORK-GUARD
by **Result**



RT323 | R323X **Lite X-Over Holster Trousers**

80% polyester / 20% bomull
XS, S, M, L, XL, XXL, 3XL, 4XL, 5XL
200 g/m² Result WORK-GUARD

BLACK

80 % polyester / 20 % bomullstwill | Glidelås med nittelukking | Avtakbare lommer foran | cargo lommer | Forsterkede lastpunkter | Belt & Hammer Strap | Knee | Kontrastsøm | Vannavstøtende stoff

Colour	Sizes	1	from 20	from 200
Black	XS - 5XL	537,90	496,40	475,70



WORK-GUARD
by **Result**



RT321 | R321X **Lite Coverall**

80% polyester / 20% bomull
XS, S, M, L, XL, XXL, 3XL, 4XL, 5XL
200 g/m² Result WORK-GUARD

BLACK/GREY/ORANGE
GREY/BLACK/ORANGE
ROYAL/NAVY/ORANGE

Delvis elastiske mansjetter med trykknapp | Glidelås | Oppstående krage | Vindklaff med borrelåslukking | Multifunksjonell lomme på låret med borrelåslukking | Forsterkede lastpunkter | Elastisk midje | D-ring | Hengelapp | Vannavstøtende stoff

Colour	Sizes	1	from 10	from 100
Coloured	XS - XXL	658,20	605,40	580,40
Coloured	3XL - 5XL	700,40	647,70	621,30

WORK-GUARD
by **Result**



RT318 | R318X Lite Trousers

80% polyester / 20% bomull

XS, S, M, L, XL, XXL, 3XL, 4XL, 5XL

200 g/m²

Result WORK-GUARD

BLACK/GREY/ORANGE GREY/BLACK/ORANGE ROYAL/NAVY/ORANGE

Glidelås foran med knappelukkning | Delvis elastisk linning | Multifunksjonelt lomesystem med reflekterende lapper som kan fjernes | Forsterkede lastpunkter | beltehemper | Vannavstøtende stoff

Colour	Sizes	1	from 20	from 200
Coloured	XS - XXL	508,90	468,80	449,40
Coloured	3XL - 5XL	525,50	485,40	464,60



RT317 | R317X Lite Gillet

80% polyester / 20% bomull

XS, S, M, L, XL, XXL, 3XL, 4XL

200 g/m²

Result WORK-GUARD

BLACK/GREY/ORANGE GREY/BLACK/ORANGE ROYAL/NAVY/ORANGE

Gjennom glidelås og vindklaff med trykknapper | Delvis elastisk linning | Multifunksjonelt lomesystem med reflekterende lapper som kan fjernes | Forsterkede lastpunkter | beltehemper | Vannavstøtende stoff

Colour	Sizes	1	from 10	from 100
Coloured	XS - XXL	448,50	415,50	398,40
Coloured	3XL - 4XL	456,40	420,80	403,60



RT316 | R316X Lite Jacket

80% polyester / 20% bomull

XS, S, M, L, XL, XXL, 3XL, 4XL

200 g/m²

Result WORK-GUARD

BLACK/GREY/ORANGE GREY/BLACK/ORANGE ROYAL/NAVY/ORANGE

Gjennom glidelås og vindklaff med trykknapper | Kadettkrage | Multifunksjonelt lomesystem med klaff og borrelåslukking samt en liten reflekterende kontrastfarget stropp | Delvis elastisk linning | Hengelapp | Mansjett med trykknapper | Forsterkede lastpunkter | D-ring | Vannavstøtende stoff

Colour	Sizes	1	from 10	from 100
Coloured	XS - XXL	568,30	524,10	502,00
Coloured	3XL - 4XL	598,70	551,70	529,60



RT319 | R319X Lite Shorts

80% polyester / 20% bomull

XS, S, M, L, XL, XXL, 3XL, 4XL

200 g/m²

Result WORK-GUARD

BLACK/GREY/ORANGE GREY/BLACK/ORANGE ROYAL/NAVY/ORANGE

Glidelås foran med knappelukkning | Delvis elastisk linning | Multifunksjonelt lomesystem med reflekterende lapper som kan fjernes | Forsterkede lastpunkter | beltehemper | Vannavstøtende stoff

Colour	Sizes	1	from 20	from 200
Coloured	XS - XXL	406,60	374,70	359,50
Coloured	3XL - 4XL	419,00	385,80	370,60



Z10 | R-010M-0 **Heavy Duty Workwear T-Shirt**

100% bomull (Light Oxford: 93% bomull / 7% viskose)
XS, S, M, L, XL, XXL, 3XL, 4XL
180 g/m² Russell

BLACK	BOTTLE GREEN	BRIGHT ROYAL
CLASSIC RED	FRENCH NAVY	LIGHT OXFORD (HEATHER)
ORANGE	WHITE	

Børstet ringspunnet bomull | Komfortabel, myk på grunn av enzymbehandling | Doble skulderpaneler for bedre holdbarhet | Dobbeltsøm i armhulen for ekstra styrke | Egnert til tørketrommel | Kan vaskes på opptil 60 °C

Colour	Sizes	1	from 36	from 360
Coloured	XS - XXL	220,70	198,90	185,60
Coloured	3XL - 4XL	264,70	238,40	222,40



Z13 | R-013M-0 **Heavy Duty Workwear Sweatshirt**

80% bomull / 20% polyester
XS, S, M, L, XL, XXL, 3XL, 4XL
300 g/m² Russell

BLACK	BOTTLE GREEN	BRIGHT ROYAL
CLASSIC RED	FRENCH NAVY	LIGHT OXFORD (HEATHER)
ORANGE		

Børstet ringspunnet bomull | Børstet fleece inni | Egnert til tørketrommel | Smussavvisende SpotShield™ overflatebehandling | Dobbeltsøm ved mansjettene for mer stabilitet | 1x1 Ribbkant med elasthan ved ermene og i nederste kant | Forlenget ryggparti og en kompakt kant i linningen gir optimal beskyttelse mot vind og kulde | Elastisk kulepennholder i øvre venstre erme | Kan vaskes på opptil 60 °C

Colour	Sizes	1	from 24	from 240
Coloured	XS - XXL	507,50	456,90	426,50
Coloured	3XL - 4XL	583,00	524,90	489,80



Z14 | R-014M-0 **Heavy Duty Workwear Gilet**

ytre: 65% polyester / 35% bomull, indre: 100% polyester
XS, S, M, L, XL, XXL, 3XL, 4XL
Russell

BLACK	BOTTLE GREEN	CONVOY GREY (SOLID)
FRENCH NAVY		

Kontinuerlig glidelås med regneklaff og elastisk kragesnitt | Lenger på baksiden | Skjulte, vertikale glidelåslommer foran med for i samme materiale | Høyre sidelomme med klaff og sperre | Romslig intern A4-dokumentlomme | Dekorasjonstilgang med glidelås på venstre side av brystet | Smussavvisende DuPont™ Teflon®-belegg | 150 g-polyester-isolasjon | Ytterlag: 260 g/m² | Elastisk kile i armhulen | Forsterket hengelapp | Kan vaskes på opptil 60 °C | Egnert til tørketrommel

Colour	Sizes	1	from 12	from 120
Coloured	XS - XXL	789,80	711,00	663,50
Coloured	3XL - 4XL	837,60	754,00	703,60



Z01 | R-001M-0 **Workwear Polycotton Twill Trousers**

65% polyester / 35% bomull
28, 30, 32, 34, 36, 38, 40, 42, 44, 46, 48 Inch / Lengde: 32, 34 Inch
245 g/m² Russell

BLACK	CONVOY GREY (SOLID)	FRENCH NAVY
-------	---------------------	-------------

Størrelsene er de samme som for jeans | Elastisk midje for behagelig passform | Lastelomme på høyre ben | To baklommer bak med borrelås-lukking | Mobiltelefonlomme

Colour	Sizes	1	from 12	from 120
Coloured	28/32 - 48/34	649,60	584,90	545,90



Z02 | R-002M-0 **Workwear Polycotton Twill Shorts**

65% polyester / 35% bomull
28, 30, 32, 34, 36, 38, 40, 42, 44, 46, 48 Inch
245 g/m² Russell

BLACK	CONVOY GREY (SOLID)	FRENCH NAVY
-------	---------------------	-------------

Størrelsene er de samme som for jeans | Lastelomme på høyre ben | To baklommer bak med borrelås-lukking | Elastisk midje for behagelig passform | Mobiltelefonlomme | Twill (twill weave) tekstil

Colour	Sizes	1	from 12	from 120
Coloured	28 - 48	600,40	540,70	504,40



Z15 | R-015M-0 **Heavy Duty Workwear Trousers**

65% polyester / 35% bomull
midje størrelse: 28, 30, 32, 34, 36, 38, 40, 42, 44, 46, 48 Inch / Benlengde: 30, 32, 34 Inch
260 g/m² Russell

BLACK	CONVOY GREY (SOLID)	FRENCH NAVY
-------	---------------------	-------------

Størrelsene er de samme som for jeans | Smussavvisende DuPont™ Teflon®-belegg | YKK glidelås | Trippel søm på innsiden av beinet og lommen | Mobillomme under midjen og flere praktiske lommer | Forsterket i setet | Lastelommer på begge bena, med praktiske rom på høyre ben | Innvendig lomme for kneputer opptil 21 x 15 cm. | Kan vaskes på opptil 60 °C | Egnert til tørketrommel

Colour	Sizes	1	from 12	from 120
Coloured	28/30 - 48/34	921,70	829,60	774,30

ARBEIDSKLÆR (T-SKJORTER & POLOSKJORTER)



Neutral
Certified Responsibility™

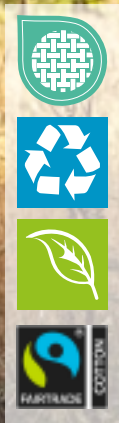

NE69001 | 069001 **Unisex Workwear T-Shirt**

80% bomull / 20% polyester
S, M, L, XL, XXL, 3XL
155 g/m²

Neutral

BLACK **NAVY**

Fairtrade-sertifisert bomull | Sertifisert økologisk bomull | Klassisk passform | 20% gjenbrukspolyester for forbedret holdbarhet | Klassisk passform | Korte ermer | Rund hals | Halsbånd inni

Colour	Sizes	1	from 100	from 1000
Coloured	S - 3XL	213,80	183,10	175,60



BEST SELLER

EXCD
by promodoro



CD3077 | 3077 **Men's T-Shirt**

60% bomull / 40% polyester
S, M, L, XL, XXL, 3XL, 4XL, 5XL
180 g/m²

EXCD by Promodoro

APPLE GREEN	BLACK	CHARCOAL (SOLID)	COBALT BLUE
FIRE RED	FLAME	FOREST	GRANAT
GREEN	ICE BLUE	JADE	NAVY
NEW LIGHT GREY (SOLID)	STEEL GREY	WHITE	

Blandede materialer | Single Jersey | Sidesømmer | Løkker i indre sidesøm | Smal ribbede mansjetter med elastan | Langstiftet bomull og polyester med VORTEX®-spinningsteknologi | Veldig myk overflate | Pillemotstandsdyktig | Forsterket skulderson og dobbeltsømmer | Nakkebøyle | Minimal krymping | Jernkaldt med feil side ut | Standard: ISO 15797 (industriell vasking- og etterbehandlingsprosedyrer)

Colour	Sizes	1	from 100 (3XL from 50)	from 1000 (3XL from 500)
Coloured	S - XXL	178,10	171,20	164,60
Coloured	3XL	204,70	196,90	189,20
Coloured	4XL	235,70	226,30	218,00
Coloured	5XL	282,70	271,90	261,40

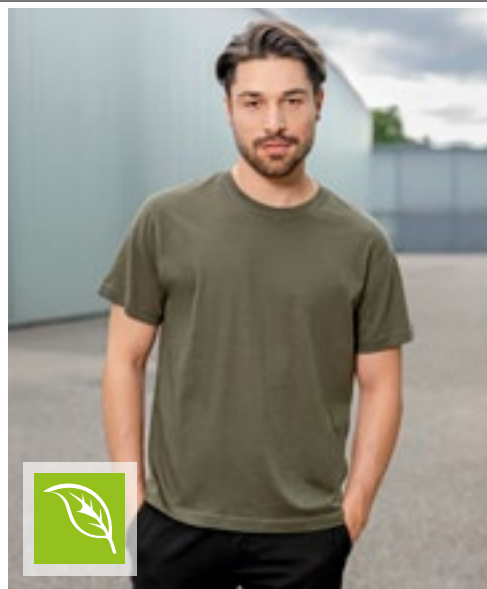

HRM
Styled to impress, made to last



HRM103 | 103 **Men's Organic Heavy Luxury Roundneck Tees**

100% bomull
XS, S, M, L, XL, XXL, 3XL, 4XL, 5XL, 6XL
195 g/m²

HRM

BLACK	BOTTLE GREEN	DARK GREY	GREY MELANGE
NAVY	OLIVE	RED	ROYAL BLUE
SAND	STONE	WHITE	

Ringspunnet og kjemmet økologisk bomull | Moderne vanlig passform | Nakkebånd fra skulder til skulder og forsterkning med dobbel søm i sidene | Nuppefri og pre-krympet, fargefast | Kan industrien vaskes | Designet og testet som arbeidstøy | Uten etikett

Colour	Sizes	1	from 50 (XXL from 40)	from 500 (XXL from 400)
Coloured	XS - XL	188,90	179,20	169,80
Coloured	XXL	188,90	179,20	169,80
Coloured	3XL - 6XL	222,70	211,60	200,50



EXCD
by promodoro



CD3075 | 3075 **Women's T-Shirt**

60% bomull / 40% polyester
S, M, L, XL, XXL, 3XL
180 g/m²

EXCD by Promodoro

APPLE GREEN	BLACK	CHARCOAL (SOLID)	COBALT BLUE
FIRE RED	FLAME	FOREST	GRANAT
GREEN	ICE BLUE	JADE	NAVY
NEW LIGHT GREY (SOLID)	STEEL GREY	WHITE	

Blandede materialer | Single Jersey | Sidesømmer | Løkker i indre sidesøm | Feminin hals | Smal ribbede mansjetter med elastan | Langstiftet bomull og polyester med VORTEX®-spinningsteknologi | Veldig myk overflate | Pillemotstandsdyktig | Forsterket skulderson og dobbeltsømmer | Nakkebøyle | Minimal krymping | Jernkaldt med feil side ut | Standard: ISO 15797 (industriell vasking- og etterbehandlingsprosedyrer)

Colour	Sizes	1	from 100	from 1000
Coloured	S - XXL	157,70	151,90	145,80
Coloured	3XL	181,50	174,30	167,60



JAMES & NICHOLSON
by *dist-er*



JN1808 | JN1808 Men's Bio Workwear T-Shirt

50% bomull / 50% polyester
XS, S, M, L, XL, XXL, 3XL, 4XL, 5XL, 6XL
160 g/m²

James&Nicholson

AQUA	BLACK	BROWN	CARBON
DARK GREEN	DARK GREY (SOLID)	GOLD YELLOW	GREY HEATHER
LIME GREEN	NAVY	ORANGE	RED
ROYAL	STONE	TURQUOISE	WHITE
WINE			

Slitesterk og lettstelt T-skjorte | Blandet materiale av ringspunnet økologisk bomull- og polyesterblending for optimal form og vaskebestandighet | Hals med elasthan | Nakkebøyle | Kan vaskes på opptil 60 °C | Egnet til tørketrommel | Rund hals

Colour	Sizes	1	from 50 (S from 100, 5XL from 30, 6XL from 20)	from 500 (S from 1000, 5XL from 300, 6XL from 200)
Coloured	XS	233,70	218,50	213,00
Coloured	S - 3XL	233,70	218,50	213,00
Coloured	4XL	255,80	237,90	232,30
Coloured	5XL	255,80	237,90	232,30
Coloured	6XL	255,80	237,90	232,30



JAMES & NICHOLSON
by *dist-er*



JN1807 | JN1807 Ladies' Bio Workwear T-Shirt

50% bomull / 50% polyester
XS, S, M, L, XL, XXL, 3XL, 4XL
160 g/m²

James&Nicholson

AQUA	BLACK	BROWN	CARBON
DARK GREEN	DARK GREY (SOLID)	GOLD YELLOW	GREY HEATHER
LIME GREEN	NAVY	ORANGE	RED
ROYAL	STONE	TURQUOISE	WHITE
WINE			

Slitesterk og lettstelt T-skjorte | Blandet materiale av ringspunnet økologisk bomull- og polyesterblending for optimal form og vaskebestandighet | Hals med elasthan | Nakkebøyle | Kan vaskes på opptil 60 °C | Egnet til tørketrommel | V-hals | Kroppsnært snitt

Colour	Sizes	1	from 50	from 500
Coloured	XS - 4XL	233,70	218,50	213,00



JAMES & NICHOLSON
by *dist-er*



JN800 | JN800 Men's Workwear-T

100% bomull
S, M, L, XL, XXL, 3XL, 4XL, 5XL, 6XL
180 g/m²

James&Nicholson

BLACK	CARBON	GREY HEATHER	LIGHT BLUE
NAVY	ORANGE	RED	ROYAL
WHITE			

Holdbar, klassisk T-skjorte | Kryppefri, førsteklasses jersey-materiale med optimal formstabilitet | Børstet ringspunnet bomull | Designet gir optimal bevegelighet | Detaljlaget med tvillingnålssting | Nakkebøyle | Hvit: vaskes på 95 °C, egnet for tørketrommel, farget: vaskes på 60 °C, egnet for tørketrommel

Colour	Sizes	1	from 100 (5XL from 50, 6XL from 20)	from 1000 (5XL from 500, 6XL from 200)
White	S - 3XL	233,70	218,50	213,00
White	4XL	258,60	242,00	235,10
White	5XL	258,60	242,00	235,10
White	6XL	258,60	242,00	235,10
Coloured	S - 3XL	254,50	236,50	230,90
Coloured	4XL	280,70	261,40	254,50
Coloured	5XL	280,70	261,40	254,50
Coloured	6XL	280,70	261,40	254,50



JAMES & NICHOLSON
by *dist-er*



JN802 | JN802 Ladies' Workwear-T

100% bomull
S, M, L, XL, XXL
180 g/m²

James&Nicholson

BLACK	CARBON	DARK GREEN	GREY HEATHER
LIGHT BLUE	NAVY	ORANGE	RED
ROYAL	WHITE		

Holdbar, klassisk T-skjorte | Kryppefri, førsteklasses jersey-materiale med optimal formstabilitet | Børstet ringspunnet bomull | Designet gir optimal bevegelighet | Detaljlaget med tvillingnålssting | Nakkebøyle | Kroppsnært snitt | Hvit: vaskes på 95 °C, egnet for tørketrommel, farget: vaskes på 60 °C, egnet for tørketrommel

Colour	Sizes	1	from 100	from 1000
White	S - XXL	233,70	218,50	213,00
Coloured	S - XXL	254,50	236,50	230,90

ARBEIDSKLÆR (T-SKJORTER & POLOSKJORTER)



EXCD
by promodoro



CD4097 | 4097 **Men's T-Shirt Long Sleeve**

60% bomull / 40% polyester
S, M, L, XL, XXL, 3XL, 4XL, 5XL
180 g/m²

EXCD by Promodoro

BLACK	CHARCOAL (SOLID)	COBALT BLUE	FOREST
GRANAT	NAVY	STEEL GREY	WHITE

Langermet skjorte | Blandede materialer | Single Jersey | Sidesømmer | Løkker i indre sidesøm | Smal ribbede mansjetter med elastan | Langstiftet bomull og polyester med VORTEX®-spinningsteknologi | Veldig myk overflate | Pillemotstandsdyktig | Forsterket skulderson og dobbeltsømmer | Nakkebøyle | Minimal krymping | Jernkaldt med feil side ut | Standard: ISO 15797 (industriell vasking- og etterbehandlingsprosedyrer)

Colour	Sizes	1	from 50	from 500
Coloured	S - XXL	229,30	220,40	211,90
Coloured	3XL	263,90	253,40	243,70
Coloured	4XL	303,10	291,50	280,20
Coloured	5XL	363,70	349,60	336,00



EXCD
by promodoro



CD4095 | 4095 **Women's T-Shirt Long Sleeve**

60% bomull / 40% polyester
S, M, L, XL, XXL, 3XL
180 g/m²

EXCD by Promodoro

BLACK	CHARCOAL (SOLID)	COBALT BLUE	FOREST
GRANAT	NAVY	STEEL GREY	WHITE

Langermet skjorte | Blandede materialer | Single Jersey | Feminin hals | Sidesømmer | Løkker i indre sidesøm | Smal ribbede mansjetter med elastan | Langstiftet bomull og polyester med VORTEX®-spinningsteknologi | Veldig myk overflate | Pillemotstandsdyktig | Forsterket skulderson og dobbeltsømmer | Nakkebøyle | Minimal krymping | Jernkaldt med feil side ut | Standard: ISO 15797 (industriell vasking- og etterbehandlingsprosedyrer)

Colour	Sizes	1	from 50	from 500
Coloured	S - XXL	210,20	202,20	194,50
Coloured	3XL	241,70	232,60	223,50



EXCD
by promodoro



E4400 | 4400 **Men's Polo**

60% bomull / 40% polyester
S, M, L, XL, XXL, 3XL, 4XL, 5XL
220 g/m²

EXCD by Promodoro

APPLE GREEN	BLACK	CHARCOAL (SOLID)	COBALT BLUE
FIRE RED	FLAME	FOREST	GRANAT
GRAPHITE (SOLID)	GREEN	ICE BLUE	JADE
NAVY	NEW LIGHT GREY (SOLID)	ROYAL	STEEL GREY
WHITE			

Blandet tekstilpolo med høy kvalitet og tre ukuselige knapper | Arbeidsklær med mikropique-mansjetter og sideventiler | Separat brysttomme | Løkker i indre sidesøm | Langstiftet bomull og polyester med VORTEX®-spinningsteknologi | Stilig passform | Kan vaskes på 60 °C og tørkes i tørketrommelen | Testet i henhold til ISO 15797-standarden (industriell vasking og etterbehandling) | VORTEX® spinningsteknologi, nipping- og slitasjebestandig

Colour	Sizes	1	from 50 (4XL from 45)	from 500 (4XL from 450)
Coloured	S - XXL	326,30	313,90	301,70
Coloured	3XL	375,30	360,90	346,80
Coloured	4XL	431,40	414,80	398,50
Coloured	5XL	517,70	497,80	478,70

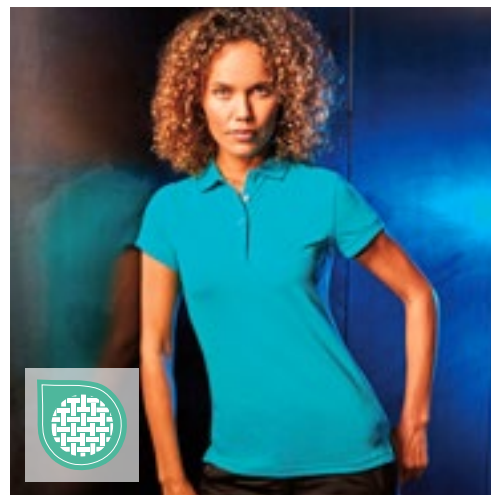

EXCD
by promodoro



E4405 | 4405 **Women's Polo**

60% bomull / 40% polyester
S, M, L, XL, XXL, 3XL
220 g/m²

EXCD by Promodoro

APPLE GREEN	BLACK	CHARCOAL (SOLID)	COBALT BLUE
FIRE RED	FLAME	FOREST	GRANAT
GRAPHITE (SOLID)	GREEN	ICE BLUE	JADE
NAVY	NEW LIGHT GREY (SOLID)	ROYAL	STEEL GREY
WHITE			

Arbeidspologenser i blandet mikropikéstoff med smal knappetolpe av høy kvalitet og 4 slitesterke knapper ton-i-ton | Mansjettermer og sidespalter | Separat brysttomme | Løkker i indre sidesøm | Langstiftet bomull og polyester med VORTEX®-spinningsteknologi | Stilig passform | Kan vaskes på 60 °C og tørkes i tørketrommelen | Testet i henhold til ISO 15797-standarden (industriell vasking og etterbehandling) | VORTEX® spinningsteknologi, nipping- og slitasjebestandig

Colour	Sizes	1	from 50	from 500
Coloured	S - XXL	272,70	261,90	252,00
Coloured	3XL	313,60	301,70	289,90



JAMES & NICHOLSON
by *distex*



JN801 | JN801 Men's Workwear Polo

100% bomull
S, M, L, XL, XXL, 3XL, 4XL, 5XL, 6XL
220 g/m²

James&Nicholson

BLACK	CARBON	DARK GREEN
GREY HEATHER	LIGHT BLUE	NAVY
ORANGE	RED	ROYAL
WHITE		

Holdbar, klassisk poloskjorte | Krympefri, førsteklasses piké-materiale med optimal formstabilitet | Børstet ringspunnet bomull | Designet gir optimal bevegelighet | Strikket polokrave og ermekant | Nakkebøyle | Detaljaget med tvillingnålssting | Sideventiler | Kroppsnært snitt | Hvit: vaskes på 95 °C, egnet for tørketrommel, farget: vaskes på 60 °C, egnet for tørketrommel

Colour	Sizes	1	from 50 (6XL from 20)	from 500 (6XL from 20)
White	S- 3XL	320,80	298,70	290,40
White	4XL- 5XL	348,50	325,00	316,70
White	6XL	348,50	325,00	316,70
Coloured	S- 3XL	342,90	320,80	312,50
Coloured	4XL- 5XL	378,90	352,60	344,30
Coloured	6XL	378,90	352,60	344,30

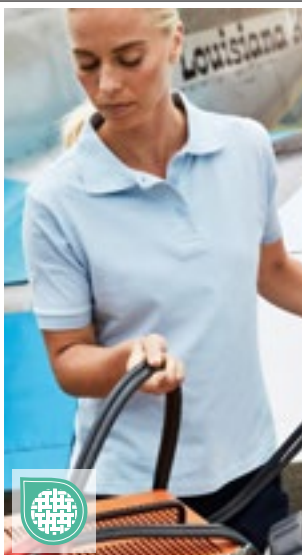

JAMES & NICHOLSON
by *distex*



JN803 | JN803 Ladies' Workwear Polo

100% bomull
S, M, L, XL, XXL
220 g/m²

James&Nicholson

BLACK	CARBON	DARK GREEN
GREY HEATHER	LIGHT BLUE	NAVY
ORANGE	RED	ROYAL
WHITE		

Holdbar, klassisk poloskjorte | Krympefri, førsteklasses piké-materiale med optimal formstabilitet | Børstet ringspunnet bomull | Designet gir optimal bevegelighet | Strikket polokrave og ermekant | Nakkebøyle | Detaljaget med tvillingnålssting | Sideventiler | Kroppsnært snitt | Hvit: Kan vaskes ved 95 °C, egnet for tørketrommel | Farge: Kan vaskes ved 60 °C, egnet for tørketrommelen

Colour	Sizes	1	from 50	from 500
White	S- XXL	320,80	298,70	290,40
Coloured	S- XXL	342,90	320,80	312,50



HENBURY

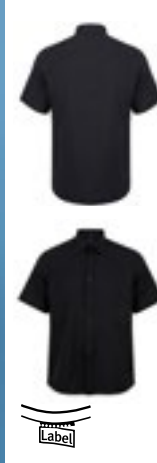

W595 | H595 Men's Wicking Short Sleeve Shirt

100% polyester
S, M, L, XL, XXL, 3XL, 4XL
115 g/m²

Henbury

BLACK	NAVY	WHITE
-------	------	-------

Vanlig passform | DTM-knapper | Brystlomme i kontrastfarger | Enkelt skulderstykke | Svette som transporterer Cofrex / Pufy® Polyester stoff | Anti-bakteriell | UV-beskyttelse (UPF> 50) | Rask tørr | Enkel stell / minimal stryking | God fargemotstand

Colour	Sizes	1	from 24 (4XL from 12)	from 240 (4XL from 120)
Coloured	S- XL	436,10	358,20	335,50
Coloured	XXL- 3XL	454,40	373,60	349,60
Coloured	4XL	454,40	373,60	349,60



JAMES & NICHOLSON
by *distex*



JN874 | JN874 Men's Bio Workwear Polo

50% bomull / 50% polyester
XS, S, M, L, XL, XXL, 3XL, 4XL, 5XL, 6XL
200 g/m²

James&Nicholson

AQUA	BLACK	BROWN
CARBON	DARK GREEN	DARK GREY (SOLID)
GOLD YELLOW	GREY HEATHER	LIME GREEN
NAVY	ORANGE	RED
ROYAL	STONE	TURQUOISE
WHITE	WINE	

Pleielett og slitesterk polo | Blandet materiale av ringspunnet økologisk bomull- og polyesterblanding for optimal form og vaskebestandighet | Strikket polokrave og ermekant | Nakkebøyle | Innlegg med 3 knapper | Vaskbar til 60 °C, egnet for tørketrommel | Piké

Colour	Sizes	1	from 50	from 500
Coloured	XS- 3XL	351,20	327,70	319,40
Coloured	4XL- 6XL	384,40	359,50	349,90

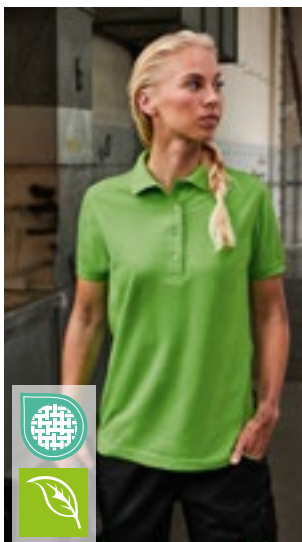

JAMES & NICHOLSON
by *distex*



JN873 | JN873 Ladies' Bio Workwear Polo

50% bomull / 50% polyester
XS, S, M, L, XL, XXL, 3XL, 4XL
200 g/m²

James&Nicholson

AQUA	BLACK	BROWN
CARBON	DARK GREEN	DARK GREY (SOLID)
GOLD YELLOW	GREY HEATHER	LIME GREEN
NAVY	ORANGE	RED
ROYAL	STONE	TURQUOISE
WHITE	WINE	

Pleielett og slitesterk polo | Blandet materiale av ringspunnet økologisk bomull- og polyesterblanding for optimal form og vaskebestandighet | Strikket polokrave og ermekant | Nakkebøyle | Innlegg med 4 knapper | Sideventiler | Vaskbar til 60 °C, egnet for tørketrommel | Piké

Colour	Sizes	1	from 50	from 500
Coloured	XS- 4XL	351,20	327,70	319,40

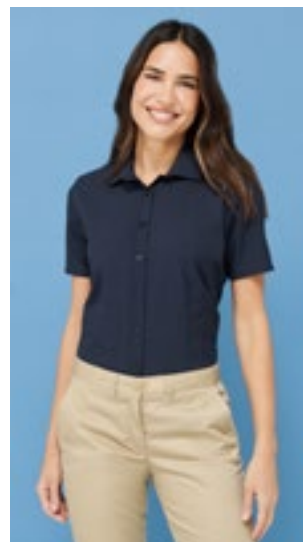

HENBURY



W596 | H596 Ladies' Wicking Short Sleeve Shirt

100% polyester
XS, S, M, L, XL, XXL, 3XL, 4XL
115 g/m²

Henbury

BLACK	NAVY	WHITE
-------	------	-------

Vanlig passform | DTM-knapper | Snitt på rygg og bryst | Innsydd sømmer i sidene | Svette transporterende polyester Cofrex / Pufy® stoff | Anti-bakteriell | UV-beskyttelse (UPF> 50) | Rask tørr | Enkel stell / minimal stryking | God fargemotstand

Colour	Sizes	1	from 24 (4XL from 12)	from 240 (4XL from 120)
Coloured	XS- XL	412,90	339,60	317,80
Coloured	XXL- 3XL	436,10	358,20	335,50
Coloured	4XL	436,10	358,20	335,50

ARBEIDSKLÆR (T-SKJORTER & POLOSKJORTER)



KUSTOM KIT®

K400 | KK400 Classic Fit Workwear Superwash® 60° Polo

65% polyester / 35% bomull
XS, S, M, L, XL, XXL, 3XL, 4XL, 5XL
180 g/m² Kustom Kit

XS, S, M, L, XL, XXL, 3XL, 4XL, 5XL

BLACK NAVY WHITE

XS, S, M, L, XL, XXL, 3XL

CHARCOAL ELECTRIC BLUE GRAPHITE (SOLID) HEATHER GREY
LIME RED ROYAL TURQUOISE

Ekstra knapp | Nakkebånd | Skjult stolpe | Flatstrikket ermebånd | Kan tørretumbles | Kan vaskes opp til 60 °C | Piké

Colour	Sizes	1	from 40 (4XL from 20)	from 400 (4XL from 200)
Coloured	XS - XXL	273,50	246,20	233,70
Coloured	3XL	338,00	304,20	289,00
Coloured	4XL - 5XL	338,00	304,20	289,00



PREMIER®

PW610 | PR610 Workwear Stud Polo

65% polyester / 35% bomull
S, M, L, XL, XXL, 3XL
200 g/m² Premier Workwear

BLACK (CA. PANTONE BLACK C) NAVY (CA. PANTONE 2378C) ROYAL (CA. PANTONE 7686C) WHITE

Innlegg med 3 trykknapper - rustfritt | Lengre form | Beregnet for mat- og hygienebransjen | Sterkt og holdbart pikémateriale | WRAP sertifisert

Colour	Sizes	1	from 50	from 500
Coloured	S - XL	269,70	244,80	235,10
Coloured	XXL	278,00	253,10	243,10
Coloured	3XL	298,70	278,00	267,20

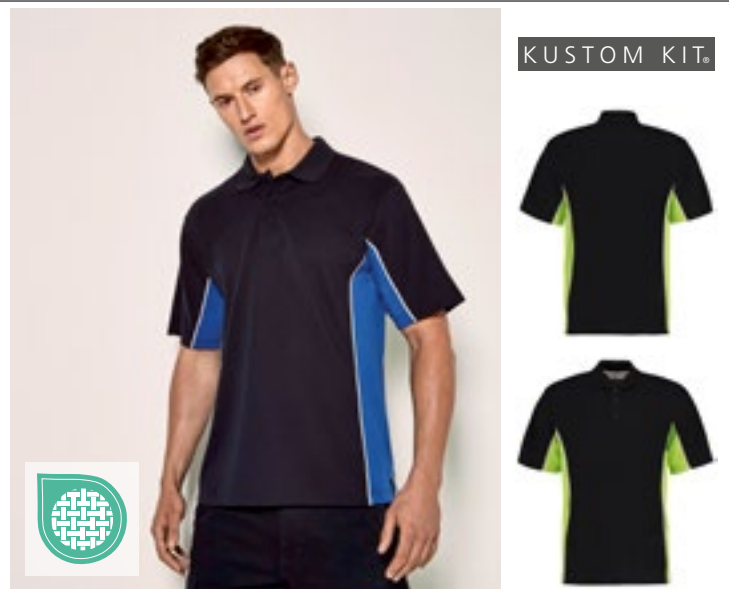

KUSTOM KIT®

K475 | KK475 Classic Fit Track Polo

65% polyester / 35% bomull
XXS, XS, S, M, L, XL, XXL, 3XL
200 g/m² Kustom Kit

XXS, XS, S, M, L, XL, XXL, 3XL

BLACK/GOLD/WHITE BLACK/GREY (SOLID)/WHITE BLACK/LIME/WHITE

BLACK/ORANGE/WHITE BLACK/RED/WHITE BLACK/ROYAL/WHITE

NAVY/LIGHT BLUE/WHITE

S, M, L, XL, XXL, 3XL

BLACK/PURPLE/WHITE BLACK/YELLOW/WHITE NAVY/MID YELLOW/WHITE

NAVY/RED/WHITE NAVY/ROYAL/WHITE NAVY/TURQUOISE/WHITE

ORANGE/GRAPHITE (SOLID)/WHITE RED/BLACK/WHITE

Ekstra knapp | Nakkebånd | Åpne ermer | Skjult stolpe | Halvmåne-skulderstykke | Sideventiler | Sertifisert fremstilling i overensstemmelse med Worldwide Responsible Accredited Produksjon (WRAP)

Colour	Sizes	1	from 40	from 400
Coloured	XXS - 3XL	350,40	315,30	299,50



WORK-GUARD
by Result®

RT312 | R312X Apex Pocket Polo Shirt

50% polyester / 50% bomull
XS, S, M, L, XL, XXL, 3XL, 4XL, 5XL
200 g/m² Result WORK-GUARD

BLACK BOTTLE GREEN NAVY ORANGE

RED ROYAL WHITE WORKGUARD GREY

Slitesterk poloshirt med lomme | Overlappende polyfilmsømmer for fastholdelse | Forsterkede søylelukker og spalter | Brystlomme med knapp | Flatstrikk på ribbestråmmen og mansjetten | Dobbeltlags skulderpaneler | Søm med dobbelt nål | Skaplapp for egen brann | Ekstra knapp | Kadettkrage | Slipp skulderen | Myk pikestrikk | Myk hengende innerlomme for enkel dekorasjon | Klar for individuell merkevarerbygging | Vaskbar til 60 ° C

Colour	Sizes	1	from 25 (\$ from 50)	from 250 (\$ from 500)
Coloured	XS	268,30	242,00	232,30
Coloured	S - XXL	268,30	242,00	232,30
Coloured	3XL - 5XL	298,70	275,20	263,90



HENBURY



W590 | H590 **Men's Wicking Long Sleeve Shirt**
 100% polyester
S, M, L, XL, XXL, 3XL, 4XL
 115 g/m² Henbury

BLACK NAVY WHITE

Vanlig passform | DTM-knapper | Svette transporterende polyester Cofrex / Pufy® stoff | Anti-bakteriell | Holder bruker friskt og tørt | UV-beskyttelse (UPF> 50) | Rask tørr | Enkel stell / minimal stryking | God fargemotstand | Afrivningslabel | Brystlomme til venstre | Justerbare mansjetter

Colour	Sizes	1	from 24 (4XL from 12)	from 240 (4XL from 120)
Coloured	S - XL	477,60	392,40	367,30
Coloured	XXL - 3XL	495,90	407,70	381,40
Coloured	4XL	495,90	407,70	381,40



HENBURY



W591 | H591 **Ladies' Wicking Long Sleeve Shirt**
 100% polyester
XS, S, M, L, XL, XXL, 3XL, 4XL
 115 g/m² Henbury

BLACK NAVY WHITE

Svette transporterende polyester Cofrex / Pufy® stoff | Anti-bakteriell | UV-beskyttelse (UPF> 50) | Rask tørr | Enkel stell / minimal stryking | God fargemotstand | Riv etiketten i nakken | Komfortabel å ha på | Innsyde sømmer i sidene | Justerbare mansjetter | Snitt på rygg og bryst

Colour	Sizes	1	from 24 (4XL from 12)	from 240 (4XL from 120)
Coloured	XS - XL	454,40	373,60	349,60
Coloured	XXL - 3XL	477,60	392,40	367,30
Coloured	4XL	477,60	392,40	367,30



KUSTOM KIT®



K140 | KK140 **Men's Classic Fit Workforce Shirt Long Sleeve**
 65% polyester / 35% bomull
37 (S/14H), 38/40 (M/15-15H), 41/42 (L/16-16H), 43/44 (XL/17-17H), 45/47 (XXL/18-18H), 49/50 (3XL/19H)
 115 g/m² Kustom Kit

BLACK WHITE

Enkel å stryke | Rund fold | Button-down-krave | Forsterket krave | Dobbeltsøm ved ermer og sidesømmene | Enkeltøm ved ermeutskjæringene | Skulderstykke | Ekstra knapp | En valgfri brystlomme vedlegges | Poplinskjorte

Colour	Sizes	1	from 24	from 240
Coloured	37 - 49/50	436,40	392,70	373,10

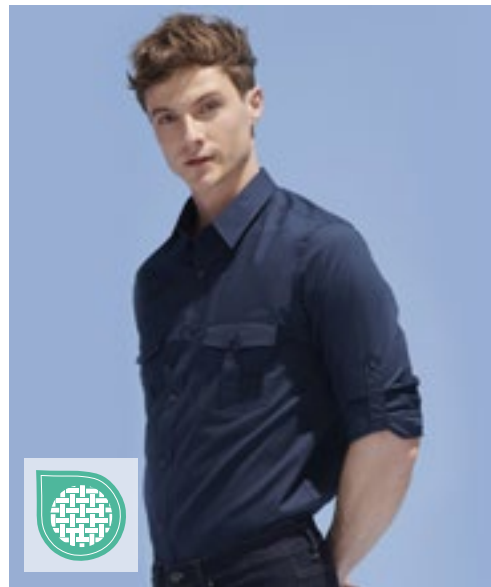

SOL'S
the fair spirit



L02763 | 02763 **Men's Shirt Burma**
 100% bomull
S, M, L, XL, XXL, 3XL
 110 g/m² SOL'S

CHESTNUT DARK BLUE WHITE

Rett snitt | 2 brystlommer med knappet klaff | Rette 1-knapp-mansjetter | Ermet innlegg med 1 knapp | Stolpelukking med 7 knapper | Justerbar ermestropp

Colour	Sizes	1	from 20	from 200
Coloured	S - 3XL	537,60	455,50	425,90



BURNSIDE®



BU9203 | 9203 **Buffalo Plaid Woven Shirt**

55% bomull / 45% polyester
S, M, L, XL, XXL, 3XL
96 g/m²

Burnside



2 brystlommer med flapper og knapp | Stikninger foran og på skulderstykke | Sømkant på fald på ermer | Kant med kjedesting

Colour	Sizes	1	from 12	from 120
Coloured	S - XL	397,10	338,80	317,80
Coloured	XXL - 3XL	436,40	372,50	349,30



BUILD YOUR BRAND



BY031 | BY031 **Checked Flannel Shirt**

100% bomull
S, M, L, XL, XXL
120 g/m²

Build Your Brand



Flanell av 100 % bomull | Nøytral størrelsesetikett uten branding, velegnet til nakketrykk | Moteriktig rutet mønster | To brystlommer | Jersey halvmånefelt

Colour	Sizes	1	from 70	from 700
Coloured	S - XXL	416,50	373,40	351,50



BURNSIDE®



BU8210 | 8210 **Woven Plaid Flannel Shirt**

80% bomull / 20% polyester
S, M, L, XL, XXL, 3XL
180 g/m²

Burnside

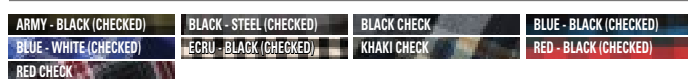

2 brystlommer med klaff og knapp | Halvmåne fornet skulderstykke bak | Knapp ved erme & opprullingsermer | 2 brystlommer med klaff og knapp

Colour	Sizes	1	from 12	from 120
Coloured	S - XL	499,20	425,90	399,40
Coloured	XXL - 3XL	544,50	464,60	435,60



BURNSIDE®



BU5210 | 5210 **Ladies' Woven Plaid Flannel Shirt**

80% bomull / 20% polyester
S, M, L, XL, XXL, 3XL
180 g/m²

Burnside

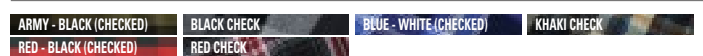

Damesnitt | 2 brystlommer med klaff og knapp | Opprullbar ermer | Mansjett med 1 knapp | Forlenget ryggstykke

Colour	Sizes	1	from 12	from 120
Coloured	S - XL	499,20	425,90	399,40
Coloured	XXL - 3XL	544,50	464,60	435,60



NE69301 | O69301 **Unisex Workwear Sweatshirt**

80% bomull / 20% polyester
S, M, L, XL, XXL, 3XL
300 g/m² Neutral

BLACK	NAVY
-------	------

Fairtrade-sertifisert bomull | Sertifisert økologisk bomull | Fleece med børstet bakside | 20% gjenbrukspolyester for forbedret holdbarhet | Rund hals | Ribb i ermene og nederst



CD5077 | 5077 **Unisex Sweater**

60% bomull / 40% polyester
XS, S, M, L, XL, XXL, 3XL, 4XL, 5XL
320 g/m² EXCD by Promodoro

BLACK	CHARCOAL (SOLID)	COBALT BLUE
FIRE RED	FLAME	FOREST
GRANAT	GREEN	NAVY
NEW LIGHT GREY (SOLID)	STEEL GREY	WHITE

Collegegenser i unisex | Halvmåne i nakken | Elastisk bånd på halsen, ermene og folden | Løkker i indre sidesøm | Melertekstil | Uknuset moltonstoff | Langstiftet bomull og polyester med VORTEX®-spinningsteknologi | Veldig myk overflate | Pilemotstandsdyktig | Forsterket skuldresøm og dobbeltsømmer | Nakkebøyle | Minimal krymping | Jernkaldt med feil side ut | Standard: ISO 15797 (industriell vasking- og etterbehandlingsprosedyrer)

Colour	Sizes	1	from 25 (4XL from 20)	from 250 (4XL from 200)
Coloured	XS - XXL	487,00	467,90	450,20
Coloured	3XL	560,00	538,50	517,70
Coloured	4XL	644,10	619,20	595,40
Coloured	5XL	772,70	742,80	714,30



JN840 | JN840 **Workwear Sweat**

70% bomull / 30% polyester
XS, S, M, L, XL, XXL, 3XL, 4XL, 5XL, 6XL
290 g/m² James&Nicholson

AQUA	BLACK	BROWN
CARBON	DARK GREEN	DARK GREY (SOLID)
GOLD YELLOW	GREY HEATHER	LIME GREEN
NAVY	ORANGE	RED
ROYAL	STONE	TURQUOISE
WHITE	WINE	

Klassisk collegengenser med rund hals | Slitesterk, lettstelt bomull/polyester-blanding | Børstet ringspunnet bomull | Børstet på innsiden | Elastiske ribbestrikkede mansjetter i hals, ermer og lining | Kan vaskes på opptil 60 °C | Egnert til tørketrommel

Colour	Sizes	1	from 30 (6XL from 20)	from 300 (6XL from 200)
Coloured	XS - 3XL	442,50	413,50	402,40
Coloured	4XL - 5XL	486,70	453,60	441,10
Coloured	6XL	486,70	453,60	441,10



JN831 | JN831 **Workwear Half Zip Sweat**

70% bomull / 30% polyester
XS, S, M, L, XL, XXL, 3XL, 4XL, 5XL, 6XL
290 g/m² James&Nicholson

AQUA	BLACK	BROWN	CARBON
DARK GREEN	GOLD YELLOW	GREY HEATHER	LIME GREEN
NAVY	ORANGE	RED	ROYAL
STONE	TURQUOISE	WHITE	WINE

Sweatshirt med ståkrave og glidelås | Slitesterk, lettstelt bomull/polyester-blanding | Børstet ringspunnet bomull | Børstet på innsiden | Elastiske ribbestrikkede bånd på ermer og lining | Kan vaskes på 60° og tørkes i tørketrommel

Colour	Sizes	1	from 30 (6XL from 20)	from 300 (6XL from 200)
Coloured	XS - 3XL	598,70	558,60	543,40
Coloured	4XL - 5XL	655,40	611,20	596,00
Coloured	6XL	655,40	611,20	596,00



Z012 | R-012M-0 **Heavy Duty Workwear Collar Sweatshirt**

80% bomull / 20% polyester
XS, S, M, L, XL, XXL, 3XL, 4XL
300 g/m² Russell

BLACK	BOTTLE GREEN	BRIGHT ROYAL	CLASSIC RED
FRENCH NAVY	LIGHT OXFORD (HEATHER)	ORANGE	

Børstet ringspunnet bomull | Egnert til tørketrommel | Smussavvisende SpotShield™ overflatebehandling | Dobbel søm ved mansjett for mer stabilitet | 1x1 Ribbkant med elastan ved ermene og i nederste kant | Plastbelagte metallknapper | Ekstra knapp på innsiden av sømmen | Elastisk kulepenholder i øvre venstre erme | Forlenget ryggparti og en kompakt kant i linningen gir optimal beskyttelse mot vind og kulde | Kan vaskes på opptil 60 °C

Colour	Sizes	1	from 24	from 240
Coloured	XS - XXL	584,60	526,30	491,20
Coloured	3XL - 4XL	672,60	605,40	565,00

ARBEIDSKLÆR (GENSERE & FLEECE)



EXCD
by promodoro

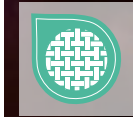

CD5270 | 5270 **Men's Sweatjacket**

60% bomull / 40% polyester
S, M, L, XL, XXL, 3XL, 4XL, 5XL
320 g/m²

EXCD by Promodoro

APPLE GREEN	BLACK	CHARCOAL (SOLID)	COBALT BLUE
FIRE RED	FOREST	GRANAT	NAVY
NEW LIGHT GREY (SOLID)	STEEL GREY	WHITE	

Arbeidstøy: hettegenser med glidelås i ubørstet molton og mikset stoff | Oppstående krage i selvstoff | Halvmåne i nakken | Forseglet glidelås i matchende farge og i full lengde | Innstikkslommer med glidelås i siden | Elastiske mansjetter på ermer og fold | Løkker i indre sidesøm | Langstiftet bomull og polyester med VORTEX®-spinningssteknologi | Veldig myk overflate | Pillemotstandsdyktig | Forsterket skuldersonm og dobbeltsømmer | Nakkebøyle | Minimal krymping | Jernkaldt med feil side ut | Standard: ISO 15797 (industriell vasking- og etterbehandlingsprosedyrer)

Colour	Sizes	1	from 25 (3XL from 20)	from 250 (3XL from 200)
Coloured	S - XXL	742,80	714,30	687,20
Coloured	3XL	854,50	821,60	790,10
Coloured	4XL	982,80	944,70	908,40
Coloured	5XL	1.179,40	1.134,10	1.090,40



EXCD
by promodoro

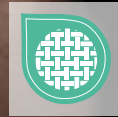

CD5275 | 5275 **Women's Sweatjacket**

60% bomull / 40% polyester
S, M, L, XL, XXL, 3XL
320 g/m²

EXCD by Promodoro

APPLE GREEN	BLACK	CHARCOAL (SOLID)	COBALT BLUE
FIRE RED	FOREST	GRANAT	NAVY
NEW LIGHT GREY (SOLID)	STEEL GREY	WHITE	

Arbeidstøy: hettegenser med glidelås i ubørstet molton og mikset stoff | Oppstående krage i selvstoff | Halvmåne i nakken | Forseglet glidelås i matchende farge og i full lengde | Innstikkslommer med glidelås i siden | Elastiske mansjetter på ermer og fold | Løkker i indre sidesøm | Langstiftet bomull og polyester med VORTEX®-spinningssteknologi | Veldig myk overflate | Pillemotstandsdyktig | Forsterket skuldersonm og dobbeltsømmer | Nakkebøyle | Minimal krymping | Jernkaldt med feil side ut | Standard: ISO 15797 (industriell vasking- og etterbehandlingsprosedyrer)

Colour	Sizes	1	from 25	from 250
Coloured	S - XXL	658,70	633,30	609,00
Coloured	3XL	757,20	728,10	699,90



WORK-GUARD
by Result



RT330 | R330X **Heavy Duty Microfleece Jacket**

100% polyester
XS, S, M, L, XL, XXL, 3XL, 4XL, 5XL
330 g/m²

Result WORK-GUARD

BLACK	NAVY
-------	------

Pustende | Vindtett | Polyester mikro fleecce | robust glidelås med utskiftbare glidebrytere på alle glidelåser | Sorte elastiske ermer og nederst | Glidelåsslommer | Oppstående krage | Hengelapp

Colour	Sizes	1	from 10	from 100
Coloured	XS - XXL	406,60	374,70	359,50
Coloured	3XL - 5XL	437,00	402,40	385,80



REGATTA
PROFESSIONAL



RG690 | TRF690 **Navigate Hooded Full Zip Fleece**

100% polyester
S, M, L, XL, XXL, 3XL

Regatta Professional

BLACK/CLASSIC RED	BLACK/NEW ROYAL
BLACK/SEAL GREY	NAVY/FRENCH BLUE
NAVY/SEAL GREY	

Fleece, 100 % polyester laget av 30 % resirkulerte materialer | Festet hette med elastisk kant | Elastisk kant ved mansjettene og bunnen | Kontrastdetalj for glidelås med 2 nedre lommer med glidelås | Merkelapp som kan klippes bort

Colour	Sizes	1	from 16	from 160
Coloured	S - 3XL	454,90	413,50	385,80



REGATTA
PROFESSIONAL



RG691 | TRF691 **Navigate Half Zip Fleece**

100% polyester
S, M, L, XL, XXL, 3XL

Regatta Professional

BLACK/CLASSIC RED	BLACK/NEW ROYAL
BLACK/SEAL GREY	NAVY/FRENCH BLUE
NAVY/SEAL GREY	

Fleece, 100 % polyester laget av 30 % resirkulerte materialer | Elastisk kant ved mansjettene og bunnen | Kontrastdetalj for glidelås | Merkelapp som kan klippes bort

Colour	Sizes	1	from 16	from 160
Coloured	S - 3XL	333,30	302,80	282,10



REGATTA
PROFESSIONAL



RG803 | TRA803 **Steller Bodywarmer**

100% polyester
S, M, L, XL, XXL, 3XL
100 g/m²

Regatta Professional

BLACK NAVY

100 % polyester ripstop med PU overflate | Taftfôr inni | Lomme for i lunt bomull | Thermo-Guard termisk beskyttelse | 2 lommer foran med sidetilgang | To lavtliggende glidelåslommer | Lomme for mobil og pinner | 1 brystlomme med glidelås | Innerlomme | Innvendig tilgang med glidelås for brodering



REGATTA
PROFESSIONAL



RG813 | TRA813 **Sandstorm Workwear Softshell Bodywarmer**

94% polyester / 6% elastan
S, M, L, XL, XXL, 3XL
290 g/m²

Regatta Professional

BLACK SEAL GREY (SOLID)

Robust softshell av vevd stretch-ripstop med varm innside | Durazone polyamidinnsatser i områder med ekstra slitasje | vannnett | Reflekerende kant foran og bak | Innvendig klaff bak glidelåsen | 2 lommer med glidelås og 1 brystlomme med glidelås | Justerbar bunn med snor



REGATTA
PROFESSIONAL



RG898 | TRA898 **Northdale Insulated Bodywarmer**

100% polyester
S, M, L, XL, XXL, 3XL

Regatta Professional

BLACK NAVY

Slitesterkt 300D-polyestermateriale med DWR-utførelse og 100 % resirkulert Warmloft-isolasjon | Innerfôr med hundetannstrykk i polyester og en ribbestrikket indre krage | Flere lommer, inkludert lomme for 12" bærbar datamaskin / nettbrett | Justerbar kant og skjult glidelås for tilgang til broderi

Colour	Sizes	1	from 12	from 120
Coloured	S- 3XL	759,10	690,00	644,40

Colour	Sizes	1	from 16	from 160
Coloured	S- 3XL	820,00	745,30	695,50

Colour	Sizes	1	from 8	from 80
Coloured	S- 3XL	911,20	828,30	772,90



JN1867 | JN1867 **Hybrid Workwear Vest**

Ytterstoff: 96% polyester / 4% elastan, Ytterstoff 2: 88% polyamid / 12% elastan, Vattering: 100% polyester
XS, S, M, L, XL, XXL, 3XL, 4XL, 5XL, 6XL
360 g/m²

JAMES & NICHOLSON
by *dear*



James&Nicholson

CARBON/BLACK NAVY/NAVY

2-lags softshell med sherpafôr | Fremre og bakre bærestykke i én farge for enkel trykking og brodering | Vann- og smussavvisende på grunn av BIONIC-FINISH[®]ECO | Forseglet glidelås i full lengde | Høy krage med hagesikring | Elastisk kant ved benene | Sidelommer med glidelås og brystlomme, 2 innerlommer | Refleks-elementer (ingen beskyttende funksjon/ikke Personlig verneutstyr) foran og bak | YKK glidelås

Colour	Sizes	1	from 25 (5XL from 10)	from 250 (5XL from 100)
Coloured	XS- 3XL	961,00	896,00	872,50
Coloured	4XL	1.061,40	988,60	962,90
Coloured	5XL- 6XL	1.061,40	988,60	962,90



RT306 | R306X **Vostex Bodywarmer**

100% polyester
S, M, L, XL, XXL, 3XL, 4XL

WORK-GUARD
by Result[®]



Result WORK-GUARD

BLACK

Utvendig: 300D Oxford polyester med PVC-belegg | Fyll: Polyester polstring | Fôr: 210T polyester taft | Vannnett- vannsøyletrykk 2000 mm | Vindtett | Stilig passform | Vindklaff med trykknapp og borrelåslukning | Lommer foran med borrelås og håndvarmere lommer på sidene, brystlomme på innsiden | Dyp kutt ved ermhullet med forsterket elastikk | Fullt forseglete sømmer | Refleksrør | Diamantquiltet fôr | Kontrastpaneler for hobbydesign | Utskiftbare skyvekontroller på alle glidelåser | Myk trikottfôret krage | Hengelapp

Colour	Sizes	1	from 10 (XXL from 8)	from 100 (XXL from 80)
Black	S - XL	717,60	662,30	634,70
Black	XXL - 4XL	717,60	662,30	634,70



WORK-GUARD
by **Result**



RT127 | R127X **Lance Ripstop Bodywarmer**

100% polyester
S, M, L, XL, XXL, 3XL

Result WORK-GUARD

BLACK	BOTTLE GREEN	NAVY	RED
ROYAL			

Utvendig: Polyester ripstop med PVC-belegg | För: 100% polyester | Vanntett og vindtett | Varmebeskyttelse: 180 g/m² polstring av polyesterfiber | Dobbeltsømmer | Glidelåsen foran og knappstengingen stopper | To lommer foran med tilgang fra tre sider, brystlomme, mobil lomme og innerlomme | Dyp kutt ved ermhullet med forsterket elastikk | Utvidet bakstykke med elastikk i hoften | Skjulte tilnæringer for videre behandling på innsiden av bakstykket og ved venstre brystlomme

Colour	Sizes	1	from 20	from 200
Coloured	S - 3XL	555,90	513,00	492,30



WORK-GUARD
by **Result**



RT314 | R314X **Elevator Jacket**

ytre: 100% nylon, vattering + foring + arme: 100% polyester
S, M, L, XL, XXL, 3XL, 4XL
380 g/m²

Result WORK-GUARD

BLACK/MARL GREY

Ermer: 100 % polyester | YKK-glidelås med utskiftbart farget anheng | Innvendig glidelås og sidelommer | Polstret bol | Limt mansjett og sømmer | Kontrastfarget nakkebånd | Børstet innvendig | Hakedecksel | Polstret isolasjon | Klar for individuell merkevarebygging | Super stretch stoff og sømmer gir naturlig bevegelse

Colour	Sizes	1	from 20	from 200
Black/Marl Grey	S - 4XL	732,90	677,50	649,90



WORK-GUARD
by **Result**



RT305 | R305X **Vostex Long Coat**

100% polyester
S, M, L, XL, XXL, 3XL, 4XL

Result WORK-GUARD

BLACK

Utvendig: 300D Oxford polyester med PVC-belegg | Fyll: Polyester polstring | För: 210T polyester taft | Vanntett - vannsøyletrykk 2000 mm | Vindtett | Stilig passform | Vindklaff med tryknapp og borrelåslukking | Justerbar, avtakbar hette | Justerbar bunn med snor | Lommer foran med borrelås og håndvarmere lommer på sidene, brystlomme på innsiden | Helt teipede sømmer | Armbånd med borrelåslukking og ribbestikk inni | Refleksrør | Diamantquiltet för | Kontrastpaneler for hobbydesign | Utskiftbare skyvekontroller på alle glidelåser | Myk trikottforet krage | Hengelapp

Colour	Sizes	1	from 10 (XXL from 8)	from 100 (XXL from 80)
Black	S - XL	1.104,80	1.049,50	1.006,60
Black	XXL - 4XL	1.104,80	1.049,50	1.006,60



WORK-GUARD
by **Result**



RT72 | R072X **Heavy Duty Combo Coat**

ytre + varmeisolering: 100% polyester, foring: øvre overkropp: 100% polyester, nedre overkropp: 100% nylon
S, M, L, XL, XXL, 3XL

Result WORK-GUARD

BOTTLE GREEN/BLACK	GREY/BLACK	NAVY/NAVY
ROYAL/NAVY		

Vann- og vindbestandig | Utvendig: 600D Oxford polyester med PU-belegg | För: Øvre del - Aktiv fleece av Resultat™ / Nedre del - 190T nylon Taffeta® | Varmebeskyttelse: 160 g/m² termoprotec polyesterfibre | Forsterkede sømmer med siksakk-sømmer i lommene og steder med tunge belastninger | Glidelås foran | To romslige frontlommer, to brystlommer med to kulepinneholder, en ermlomme med tre kulepinneholdere, en mobiltelefonlomme, to innerlommer og en stor nettlomme | 2 D-ringer (1 skjult) | Kabelsløyfer for hodesett | Elastiske ermebånd med justerbar borrelåslukking | Stormklaff med tryknapp | Dekorativ piping foran og bak og ermer med reflekterende materiale i 3M™ Scotchlite™ | Fremgangsmåter for videre behandling: Skjulte glidelåser på innsiden av bakstykket og på venstre bryst

Colour	Sizes	1	from 10	from 100
Coloured	S - 3XL	1.038,40	983,10	940,20



WORK-GUARD
by **Result**



RT455M | R455M **Men's Treble Stitch Softshell Jacket**

ytre: 93% polyester / 7% elastan, indre: 100% polyester
S, M, L, XL, XXL, 3XL, 4XL
320 g/m²

Result WORK-GUARD

BLACK **NAVY**

3-lags limt stoff, ytre lag: 93 % polyester / 7 % elastan; Midtlag: Vanntett 8000mm, pustende 3000 g og vindtett TPU-membran; Indre lag: 100 % polyester mikro fleece | Vindtett og vannavstøtende | Dekorativ og holdbar søm | YKK tung glidelås foran | YKK glidelomme | Oppstående krage | Halvmåneformet halsstykke | Hang sløyfe



WORK-GUARD
by **Result**



RT455F | R455F **Women's Treble Stitch Softshell Jacket**

ytre: 93% polyester / 7% elastan, indre: 100% polyester
XS, S, M, L, XL, XXL
320 g/m²

Result WORK-GUARD

BLACK **NAVY**

3-lags limt stoff, ytre lag: 93 % polyester / 7 % elastan; Midtlag: Vanntett 8000mm, pustende 3000 g og vindtett TPU-membran; Indre lag: 100 % polyester mikro fleece | Vindtett og vannavstøtende | Dekorativ og holdbar søm | YKK tung glidelås foran | Monteret midje | YKK glidelomme | Oppstående krage | Halvmåneformet halsstykke | Hang sløyfe

Colour	Sizes	1	from 15	from 150
Coloured	S - 4XL	539,30	496,40	475,70

Colour	Sizes	1	from 15	from 150
Coloured	XS - XXL	539,30	496,40	475,70



WORK-GUARD
by **Result**



RT124 | R124X **Ripstop Soft Shell Workwear Jacket With Cordura Panels**

ytre: 93% polyester / 7% elastan, mellemlag: 100% polyurethan, indre: 100% polyester
S, M, L, XL, XXL, 3XL, 4XL
340 g/m²

Result WORK-GUARD

BLACK **GREY/BLACK** **NAVY/BLACK**
ROYAL/BLACK

Vanntett - vannsøyletrykk 8000 mm (limt materiale), pustende 1000 mvp og vindtett | 340 g/m² 3-lags bundet skall, vanntett 8.000 mm vannsøyletrykk | Mykt, ekstremt elastisk materiale | Gjennom YKK-glidelås | To romslige frontlommer, brystlomme og erm lomme | Skulderareal og albuearmering i solid Cordura® for enda mer stabilitet og holdbarhet | Ytre lag: 93% polyester 7% elastan | Mellomlag: vanntett, pustende og vindtett termoplastisk polyuretanmembran | Indre lag: Micro fleece for enda mer varme | Dekorativ piping foran og bak på skulderområdet med reflekterende materiale i 3M™ Scotchlite | Ekstra stabilt sømløst skulderområde for optimal vannvisning | Justerbar bunn med snor | Intern stormklaff



WORK-GUARD
by **Result**



RT118 | R118X **Hooded Soft Shell Jacket**

ytre: 93% polyester / 7% elastan, mellemlag: 100% polyurethan, indre: 100% polyester
XS, S, M, L, XL, XXL, 3XL
310 g/m²

Result WORK-GUARD

BLACK/BLACK **GREY/BLACK** **NAVY/NAVY**
RED/BLACK

Vanntett - vannsøyletrykk 8000 mm (limt materiale) | Ytre lag: 93% polyester 7% elastan | Mellomlag: vanntett, pustende og vindtett termoplastisk polyuretanmembran | Indre lag: Micro fleece for enda mer varme | Vindtett og pustende (1000 mvp) | 310 g/m² 3-lags bundet skall, vanntett 8.000 mm vannsøyletrykk | polyester nettfôr foran | Intern stormklaff | Glidelås under armen for ekstra nettventilasjon | 2 glidelåslommer og 1 brystlomme med nettingfôr, 2 store innerlommer og 1 mobil lomme | Gjennom YKK-glidelås | Glidelåsen anheng gjør det enkelt å åpne | Justerbart ermer-utseende med borrelåslukking | Justerbar bunn med snor | Mykt, ekstremt elastisk materiale | Skjult, vanntett hette med fôr og hagebeskyttelse med borrelås, skygge og justerbar snøring | Skulderområdet og ermet ser i ripstop for økt stabilitet og holdbarhet | Ekstra stabilt sømløst skulderområde for optimal vannvisning | Refleksrør på skuldre og ermer | Tilgang til videre behandling: Skjult glidelås på venstre side av brystet

Colour	Sizes	1	from 10	from 100
Coloured	S - 4XL	690,00	634,70	608,40

Colour	Sizes	1	from 10	from 100
Coloured	XS - 3XL	883,60	828,30	795,10

Flere elementer er tilgjengelige online.

ARBEIDSKLÆR (JAKKER & VESTER)

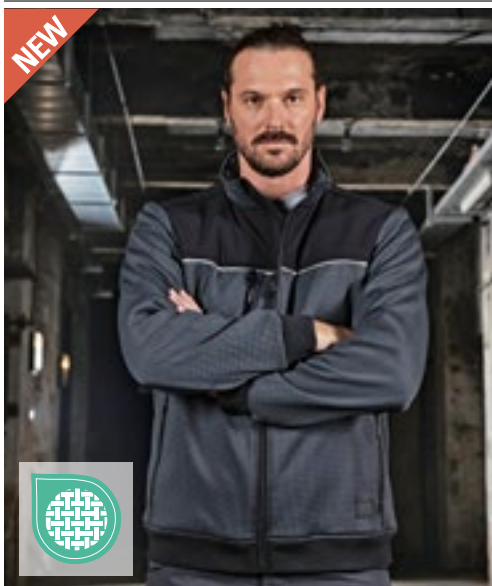

JN1868 | JN1868 **Hybrid Workwear Jacket**

Ytterstoff: 96% polyester / 4% elastan, Ytterstoff 2: 88% polyamid / 12% elastan, Vattering: 100% polyester

XS, S, M, L, XL, XXL, 3XL, 4XL, 5XL, 6XL
360 g/m²

James&Nicholson

CARBON/BLACK NAVY/NAVY

2-lags softshell med sherpafôr | Fremre og bakre bærestykke i én farge for enkel trykking og brodering | Vann- og smussavvisende på grunn av BIONIC-FINISH[®]ECO | Forseglet glidelås i full lengde | Høy krage med hagesikring | Elastiske mansjetter i falden og på ermene | Sidelommer med glidelås og brystlomme, 2 innerlommer | Reflekselementer (ingen beskyttende funksjon/ikke Personlig verneutstyr) foran og bak | YKK glidelås

Colour	Sizes	1	from 20 (5XL from 10)	from 200 (5XL from 100)
Coloured	XS - 3XL	1.227,30	1.143,20	1.113,60
Coloured	4XL	1.360,30	1.267,10	1.234,20
Coloured	5XL - 6XL	1.360,30	1.267,10	1.234,20



RG651 | TRA651 **Sandstorm Workwear Softshell**

94% polyester / 6% elastan

S, M, L, XL, XXL, 3XL
290 g/m²

Regatta Professional

BLACK/BLACK NAVY/BLACK SEAL GREY (SOLID)/BLACK

Robust softshell av vevd stretch-ripstop med varm innside | vannnett | Durazone polyamidinnsatser i områder med ekstra slitasje | Innvendig klaff bak glidelåsen | Justerbare mansjetter med gummigrep | 2 lommer med glidelås og 1 brystlomme med glidelås | Justerbar bunn med snor | Reflekterende kant foran og bak

Colour	Sizes	1	from 16	from 160
Coloured	S - 3XL	1.032,90	938,90	876,70



JN1810 | JN1810 **Men's Doubleface Work Jacket - SOLID-**

55% polyester / 45% bomull

XS, S, M, L, XL, XXL, 3XL, 4XL, 5XL, 6XL
380 g/m²

James&Nicholson

BLACK	BROWN	CARBON	DARK GREEN
DARK ROYAL	GREY HEATHER	NAVY	OLIVE
RED	ROYAL	WHITE	

Funksjonell jakke med stående krage og kengurulomme | Komfortabelt tolagsmateriale med enkeltstrikket bomullsjersey på utsiden og fleece på innsiden | Refleksglidelås foran (uten beskyttelsesfunksjon / ingen PPE) | Kengurulomme med skjulte glidelåser | Kanter med elastan | YKK glidelås

Colour	Sizes	1	from 25	from 250
Coloured	XS - 3XL	795,10	741,10	721,80
Coloured	4XL - 6XL	857,30	800,60	779,90



JN1809 | JN1809 **Ladies' Doubleface Work Jacket - SOLID-**

55% polyester / 45% bomull

XS, S, M, L, XL, XXL, 3XL, 4XL
380 g/m²

James&Nicholson

BLACK	BROWN	CARBON	DARK GREEN
DARK ROYAL	GREY HEATHER	NAVY	OLIVE
RED	ROYAL	WHITE	

Funksjonell jakke med stående krage og kengurulomme | Komfortabelt tolagsmateriale med enkeltstrikket bomullsjersey på utsiden og fleece på innsiden | Refleksglidelås foran (uten beskyttelsesfunksjon / ingen PPE) | Kengurulomme med skjulte glidelåser | Kanter med elastan | YKK glidelås | Kroppsnært snitt

Colour	Sizes	1	from 25	from 250
Coloured	XS - 4XL	795,10	741,10	721,80



REGATTA
PROFESSIONAL



RG234 | TRA234 **Pro Ballistic Jacket**

S, M, L, XL, XXL, 3XL

Regatta Professional

BLACK **NAVY**

Vannett Hydraført polyesterstoff med varm, fleecéføret hoveddel | Slitesterke overleggspaneler i nylon gir ekstra beskyttelse mot skarpe gjenstander | Skjult hette, elastisk fald og ermer og stormklaff | Flere lommer, inkludert 2 foran med glidelås og innvendig mobilomme | Merkelapp som kan klippes bort



REGATTA
PROFESSIONAL



RG5290 | TRW529 **X-PRO Beacon Brite Light Waterproof Jacket**

100% polyester
S, M, L, XL, XXL, 3XL

Regatta Professional

BLACK/BLACK **SEAL GREY/BLACK**

Vannett og pustende Isotex 10000 4-veis stretchstoff i 100 % resirkulert polyester | Teipede sømmer og festet, justerbar hette, fullt meshføret innside og reflekstrykk på overarmene | Brite Light ermelyktteknologi – skjult i lommen, med oppladbart batteri | Justerbare mansjetter og kant, flere lommer, inkludert innvendig sikkerhetslomme, glidelåstilgang til broderi og ventilasjonsglidelåser under armene

Colour	Sizes	1	from 8	from 80
Coloured	S- 3XL	1.306,70	1.187,70	1.108,90

Colour	Sizes	1	from 16	from 160
Coloured	S- 3XL	1.337,10	1.215,40	1.133,80



REGATTA
PROFESSIONAL



RG724 | TRA724 **Pro Ballistic Softshell Jacket**

S, M, L, XL, XXL, 3XL

Regatta Professional

BLACK **NAVY**

Varmt softshell-stoff med påsydde reflekterende bånd | Slitesterke overleggspaneler i nylon gir ekstra beskyttelse mot skarpe gjenstander | 2 lommer foran med glidelås | Gjenvunnet isolasjon | Merkelapp som kan klippes bort



WORK-GUARD
by **Result**



RT23 | R023X **Management Coat**

100% polyester
S, M, L, XL, XXL, 3XL

Result WORK-GUARD

BLACK **NAVY**

Vannett (1600mm) og vindtett | Ytterlag: 190T StormDri polyester med PVC-belegg | Isolasjon: 140 g/m² polyesterpolstring | Fôr: 190T diamant vattert 100% polyester | Skjult hette i justerbar snøring | Vindbeskyttelsesbånd med trykknapp, forseglede sømmer | Glidelås foran | To romslige lommer foran, en innerlomme og en mobil innerlomme | 50 mm sydd refleksebånd | Produsenten garanterer reflekterende egenskaper i henhold til EN-standard for 25 vasker ved 40 °C

Colour	Sizes	1	from 16	from 160
Coloured	S- 3XL	1.124,10	1.021,80	954,10

Colour	Sizes	1	from 10	from 100
Coloured	S- 3XL	586,30	540,70	518,50

Flere elementer er tilgjengelige online.



WORK-GUARD
by **Result**



RT307 | R307M **Platinum Managers Jacket**

100% polyester
S, M, L, XL, XXL, 3XL, 4XL

Result WORK-GUARD

BLACK

Utvendig: 450D 100 % Oxford nylon med PU-belegg | Fylling: 85% 160 g/m² polyesterfiber, 15% aluminiumsfoliebelegg | Fôr: 210T polyester | Vanntett 2,000 mm | Vindtett, pustende 2.000 g/m² / 24H | 2-veis glidelås foran | Vindbeskyttelsesbånd med trykknapp | Skjult, avtakbar hette som brettes sammen | Justerbar bunn med snor | Lommer foran med trykknapper, innerbrystlomme med utgang for mediekabler, ytre brystlommer | Ventilasjonsåpninger under ermene | Helt teipede sømmer | Ribbet erme inni

Colour	Sizes	1	from 10 (XXL from 8)	from 100 (XXL from 80)
Black	S - XL	621,70	594,00	570,30
Black	XXL - 4XL	621,70	594,00	570,30



REGATTA
PROFESSIONAL



RG245 | TRA245 **Northdale Insulated Jacket**

100% polyester
S, M, L, XL, XXL, 3XL

Regatta Professional

BLACK NAVY

Slitesterkt 300D-polyestermateriale med DWR-utførelse og 100 % resirkulert Warmloft-isolasjon | Innerfôr med hundetannstrykk i polyester, og en avtakbar isolert hette med justering | Flere lommer, inkludert lomme for 12" bærbar datamaskin / nettbrett, og ribbestrikket krage og mansjetter | Justerbar kant og skjult glidelås for tilgang til broderi

Colour	Sizes	1	from 8	from 80
Coloured	S - 3XL	1.337,10	1.215,40	1.133,80



BEST SELLER

WORK-GUARD
by **Result**



RT71 | R071X **Zip Sleeve Heavy Duty Jacket**

100% polyester
S, M, L, XL, XXL, 3XL

Result WORK-GUARD

GREY/BLACK NAVY/NAVY RED/NAVY
ROYAL/NAVY TAN/BLACK

Vanntett og vindtett | Utvendig: 600D Oxford polyester med PU-belegg | Varmebeskyttelse: 160 g/m² termoprotec polyesterfibre | Fôr: 190T 100 % polyester | Avtakbare hjørner | Aktiv fleece fra RESULT® foret krage | Forsterkede sømmer med sikksakk-sømmer i lommene og steder med tunge belastninger | Glidelås foran | To romslige frontlommer, to brystlommer med to kulepinneholdere, en ermlomme med tre kulepennholdere, en mobiltelefonlomme, to innerlommer og en stor nettlomme | 2 D-ringer (1 skjult) | Kabelsløyfer for hodesett | Elastisk linning og elastiske ermer | Dekorativ piping foran og bak og ermer med reflekterende materiale i 3M™ Scotchlite™ | Fremgangsmåter for videre behandling: Skjulte glidelåser på innsiden av bakstykket og på venstre bryst

Colour	Sizes	1	from 10	from 100
Coloured	S - 3XL	900,20	844,80	810,30



NEW

Neutral
Certified Responsibility™

NE67701 | O67701 **Twill Jacket**

80% bomull / 20% polyester
XS, S, M, L, XL, XXL, 3XL
210 g/m²

Neutral

BLACK BOTTLE GREEN NAVY

Økologisk og Fairtrade-sertifisert bomull / rPET | Twill-vev | Forbedret slitestyrke | Knapper laget av presset bomull | YKK-glidelås i metall

Colour	Sizes	1	from 25	from 250
Coloured	XS - 3XL	1.036,80	888,80	852,30



WORK-GUARD
by **Result**



RT310 | R310X **Technical Trousers**
hoved materiale: 65% polyester / 35% bomull, kontrast materiale: 100% polyester
midje størrelse: 30, 32, 34, 36, 38, 40, 42, 44, 46 Inch / Benlengde: 32
270 g/m² Result WORK-GUARD

GREY/BLACK NAVY/BLACK

Hovedmateriale: 270 g/m² | Kontrastmateriale: 210 g/m² | Vindtett | Glidelås foran med knappelukkning | Knee | 2 sidelommer | Mobil lomme på venstre lår | Multifunksjonell verktøylomme | Elastisk midje | Baklommer | Belteløkker | Forsterkede sømmer med siksakk-sømmer i lommene og steder med tunge belastninger | Trippel søm | Dekorative reflekterende striper | 5 cm fald som kan legges ned | Kan vaskes ved 60 °C

Colour	Sizes	1	from 10	from 100
Coloured	30/32 - 46/32	690,00	634,70	608,40

WORK-GUARD
by **Result**



RT471 | R471X **Super Stretch Slim Chino Shorts**
98% bomull / 2% elastan
XS, S, M, L, XL, XXL, 3XL
300 g/m² Result WORK-GUARD

BLACK NAVY

300 g/m², 98 % bomull, 2 % elastantwill med ferskenfinish | Cargo flerbrukslomme foran med borrelås | Front YKK-glidelås med knappefeste | Kritisk belastning av stresspunkter | Sømmen med tvillingnålssting | Sidelommer i Western-stil | Utvidbart midjebånd | Enkel fold foran | Baklomme | Slanke ben | Vindtett | Komfortabel passform | Holdbar og slitesterk finish | Dekorasjonstype: Broderi | Vi leverer dine chinos uberørte og uvaskede, for å spare vann. Når det er vasket, vil stoffet få en ferskenfinish med et naturlig falmet utseende. For å bevare stoff-fargen og -følelsen, vask innsiden og ut, og heng til tørt.

Colour	Sizes	1	from 20	from 200
Coloured	XS - 3XL	412,10	380,30	366,50

WORK-GUARD
by **Result**



RT470 | R470X **Super Stretch Slim Chino**
98% bomull / 2% elastan
XS, S, M, L, XL, XXL / Benlengde: 32"; 3XL, 4XL / Benlengde: 34" ukantet
300 g/m² Result WORK-GUARD

BLACK NAVY

300 g/m², 98 % bomull, 2 % elastantwill med ferskenfinish | Cargo flerbrukslomme foran med borrelås | Front YKK-glidelås med knappefeste | Kritisk belastning av stresspunkter | Sømmen med tvillingnålssting | Sidelommer i Western-stil | Utvidbart midjebånd | Baklomme | Slanke ben | Vindtett | Komfortabel passform | Holdbar og slitesterk finish | 2 benlengder med 2 cm fold på Reg Leg | Dekorasjonstype: Broderi | For å spare vann, leverer vi dine chinos uberørte og uvaskede. Når du har vasket dem, vil stoffet føles mykt med et naturlig falmet utseende. For å bevare denne stoff-fargen og -følelsen, vask innsiden og ut, og heng til tørt.

Colour	Sizes	1	from 20	from 200
Coloured	XS - 4XL	478,40	441,10	423,10

BEST SELLER



WORK-GUARD
by **Result**



RT308 | R308M **Action Trousers**
65% polyester / 35% bomull
Midje: XS (30), S (32), M (34), L (36), XL (38), XXL (40), 3XL (42), 4XL (44), 5XL (46) Inch / Lengde: 32, 34 Inch
270 g/m² Result WORK-GUARD

BLACK BOTTLE GREEN GREY NAVY

Vindtett | Pustende | Glidelås foran med knappelukkning | Varmer lommer på siden | Multifunksjonell lomme på låret med borrelåslukkning | Utvidbart midjebånd | Mobiltelefonlomme | Belteløkker | Kritisk belastning av stresspunkter | Sømmen med tvillingnålssting | Baklommer

Colour	Sizes	1	from 20	from 200
Coloured	30/32 - 46/32	448,00	413,50	396,90



WORK-GUARD
by **Result**



RT308F | R308F **Women's Action Trousers**
65% polyester / 35% bomull
XS, S, M, L, XL, XXL
270 g/m² Result WORK-GUARD

BLACK

65 % polyester / 35 % bomullsvill | Pustende og vindtett | Funksjonell lomme med borrelås og refleks | Lommer på kneet med forsterkede sømmer | Totommers kant for lengdejustering | Sømmen med tvillingnålssting | Glidelås med knapp | Justerbar midje | Forsterket på utsatte punkter | Dype sidelommer | Hammerløkke | Belteløkker

Colour	Sizes	1	from 10	from 100
Black	XS - XXL	435,60	402,40	385,80

Flere elementer er tilgjengelige online.

ARBEIDSKLÆR (BUKSER & SHORTS)



RT473 | R473X **Slim Fit Soft Shell Work Trousers**

100% polyester
XS, S, M, L, XL, XXL, 3XL

Result WORK-GUARD

BLACK

260 g/m², 3-lags bundet mekanisk garn omfattende: Ytterste lag: 100 % polyester, midtre lag: vannfast 8000 mm, pustende 3000 g og vindtett TRU-membran, innerste lag: 100 % polyester, knepaneler: PU-dekket Oxford polyester | Multifunksjonell cargolomme med glidelås på låret | Strammede, artikulerede knepaneler | Borrelåslomme og gummiklaff | Kritisk belastning av stresspunkter | YKK-glidelås med knappfeste | Strammet ankelskuffpanel | Sømmer med trillingnålssting | Sidelommer med håndvarmere | Utvidbart midjebånd | Refleksdetaljer | Baklomme | Hammerløkke | Stokklomme | Belteløkker | Holdbar og slitesterk finish | Utvidelsesmidjebånd for justerbar passform og trekkbeskyttelse | Dekorasjonstype: Broderi

Colour	Sizes	1	from 10	from 100
Black	XS- 3XL	788,20	732,90	702,40



RY8402 | PA8402 **Raptor Multipocket Jeans**

78% bomull / 20% polyester / 2% elastan
38, 40, 42, 44, 46, 48, 50, 52, 54
370 g/m²

Roly Workwear

BLUE JEANS 143

Denimbukse med flere lommer | Metallglidelås og knappetolpe | Linning med beltestropper | Lomme på venstre side med kile, klaff og borrelås | Lomme på venstre side med glidelås | Dobbel, smal sidelomme på høyre side | Innsidesømmene er flyttet litt mot fronten | Kontrastsøm

Colour	Sizes	1	from 20	from 200
Blue Jeans 143	36- 60	452,20	404,60	389,40



JN1813 | JN1813 **Workwear Pants 4-Way Stretch Slim Line**

73% polyamid / 17% bomull / 10% elastan
25, 26, 27, 28, 42, 44, 46, 48, 50, 52, 54, 56, 59, 60, 62, 64, 94, 98,
102, 106, 110
205 g/m²

James&Nicholson

BLACK CARBON NAVY

Slitesterk, elastisk fireveis stretch med høyt elastaninnhold for optimal passform og bevegelsesfrihet | Linning med beltestropper | Med CORDURA®-forsterket, ergonomisk formet, knebeskytterlomme | Rivebestandig trippelsøm | Stikklorner, ulike verktøylommer | Lomme for tommestokk, lommer til pinner | En lomme med glidelås | YKK glidelåser

Colour	Sizes	1	from 20 (62 from 10)	from 200 (62 from 100)
Coloured	25- 56	1.684,10	1.572,10	1.529,20
Coloured	94- 110	1.684,10	1.572,10	1.529,20
Coloured	58- 60	1.834,80	1.713,10	1.667,50
Coloured	62- 64	1.834,80	1.713,10	1.667,50



JN875 | JN875 **Workwear Stretch-Jeans**

85% bomull / 13% polyester / 2% elastan
25, 26, 27, 28, 42, 44, 46, 48, 50, 52, 54, 56, 58, 60, 62, 64, 94, 98,
102, 106, 110

James&Nicholson

BLACK DENIM BLUE DENIM

Slitesterk denimstoff i økologisk bomull og gjenvunnet polyester som inneholder elastan, behagelig passform | Linning med beltestropper | Med CORDURA®-forsterket knebeskytterlomme | Rivebestandig trippelsøm | To sidelommer med myntrum | 2 sidelommer | Ulike verktøylommer, lomme for tommestokk, pennelommer, mobiltelefonlomme | YKK glidelås

Colour	Sizes	1	from 20 (62 from 10)	from 200 (62 from 100)
Coloured	25- 102	1.262,40	1.178,10	1.146,30
Coloured	106- 110	1.262,40	1.178,10	1.146,30
Coloured	58- 60	1.370,30	1.279,00	1.244,40
Coloured	62- 64	1.370,30	1.279,00	1.244,40



JN877 | JN877 **Workwear Cargo Pants**

64% polyester / 33% bomull / 3% elastan
Normal størrelse: 42, 44, 46, 48, 50, 52, 54, 56, 58, 60, 62, 64, 66,
68 / Liten størrelse: 94, 98, 102, 106, 110 / Høy midje: 25, 26, 27,
28
280 g/m²

James&Nicholson

BLACK NAVY

Cargobukser for jobb- og fritidsaktiviteter | Robust, slitesterk og komfortabel blandingsstoff med BIO-NIC FINISH®ECO-finish | Linning med beltestropper | Rivebestandig trippelsøm | To lommer på siden og to lommer bak | To cargo-lommer med lomme for tommestokk, mobiltelefonlomme, pennelomme | YKK glidelås | Kan vaskes på opptil 60 °C | Egnet til tørketrommel

Colour	Sizes	1	from 20	from 200
Coloured	25- 110	1.052,20	981,70	955,50
Coloured	58- 68	1.155,90	1.079,90	1.050,90



RG331 | TRJ331 **Lined Action Trouser**

65% polyester / 35% bomull
Midje: 28, 30, 32, 33, 34, 36, 38, 40, 42, 44, 46 Inch / Lengde: 29 (kort), 31 (normal), 33 (lang)
170 g/m²

Regatta Professional

BLACK NAVY

Polycotton stoff | Slitesterk, vannavvisende finish | Belteløkker | To store forlommer med sømkant-folde | To lommer bak, den ene med skjult glidelås | Polycotton stoff | Delelastisk midje | Forsterket kneområde

Colour	Sizes	1	from 20	from 200
Coloured	28/29- 46/33	667,90	607,00	566,90



REGATTA PROFESSIONAL

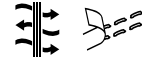

RG368 | TRJ368

Wetherby Insulated Overtrousers

100% polyester

Midje: 32 (S), 33 (M), 34 (L), 36 (XL), 38 (XXL) / Lengde: 31 (normal)

115 g/m²

Regatta Professional

BLACK NAVY

Vannett og pustende isotex 5000 belagt polyester | Thermo-Guard termisk beskyttelse | Vindtett materiale | Teipsømmer | Elastisk midje med snor | Justerbar ved ankler | Beskyttende overlegg på knær og sete

Colour	Sizes	1	from 12	from 120
Coloured	S - XXL	1.063,30	966,50	901,50



REGATTA PROFESSIONAL



RG5100 | TRJ510

Prolite Stretch Trousers

100% polyester

Midje: 30, 32, 34, 36, 38, 40, 42, 44 Inch / Lengde: 29 (kort), 31 (normal), 33 (lang)

190/245 g/m²

Regatta Professional

BLACK NAVY

Vevd stretchstoff med DWR-finish (slitesterkt vannavstøtende) | Ripstop-stretchstoff til kne, setestykker og forsterkninger i falden | Delvis elastikk i midjen og linning med høy rygg | Flere lommer med glidelås foran og bak

Colour	Sizes	1	from 12	from 120
Coloured	30/29 - 44/33	911,20	828,30	772,90



REGATTA PROFESSIONAL



RG5360 | TRJ536

Pro Ballistic Trousers

28, 30, 32, 34, 36, 38, 40, 42, 44, 46 / Lengde: 29 (kort), 31 (normal), 33 (lang)

245 g/m²

Regatta Professional

BLACK NAVY

Slitesterkt stoff i polyesterbomull med WR-utførelse | Slitesterke overleggspaneler i nylon gir ekstra beskyttelse mot skarpe gjenstander | Forsterkede sømmer med trippelsøm, også i skrittet | Flere praktiske lommer, inkludert lommer foran og bak, lommer på beina og hammerløkke | Merkelapp som kan klippes bort

Colour	Sizes	1	from 12	from 120
Coloured	28/29 - 46/33	1.002,50	911,20	850,40



REGATTA PROFESSIONAL

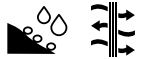

RG555 | TRJ555

X-PRO Beacon Waterproof Trousers

100% polyester

Midje: 30, 32, 34, 36, 38, 40, 42, 44 / Lengde: 29 (kort), 31 (normal), 33 (lang)

Regatta Professional

BLACK

Vannett og pustende Isotex 10000 4-veis stretchstoff i 100 % resirkulert polyester | Teipede sømmer og innerfôr i resirkulert polyester | Delvis elastisk midje, artikulert knedesign og reflekstrykkdetaljer | Flere vannette glidelåslommer

Colour	Sizes	1	from 24	from 240
Black	30/29 - 44/33	759,10	690,00	644,10



REGATTA PROFESSIONAL



RGH335 | TRJ335

Hardwear Holster Trousers

80% polyester / 20% bomull, forsterkning: 100% polyamid

28, 30, 32, 34, 36, 38, 40, 42, 44, 46 / Lengde: 29 (kort), 31 (normal), 33 (lang)

280 g/m²

Regatta Professional

BLACK

Vekt: 280 g/m² | Durazone 300 g/m² polyamid tekstilforsterkninger | Slitesterk, vannavvisende finish | Lett tilgjengelige, sammenleggbare hylsterlommer i flere rom | Knepute med borrelåslukking | Forsterkede sømmer med trippel søm | Mobiltelefonlomme | Lommer på siden og bak med borrelåslukking | Kompatibel med Regatta knebeskytter RG100

Colour	Sizes	1	from 16	from 160
Black	28/29 - 46/33	911,20	828,30	772,90



GENUINE recycled by RECYCLIFE



RT510 | R510X

Recycled Action Overall With Zip Front

100% polyester

S, M, L, XL, XXL, 3XL

270 g/m²

Result Genuine Recycled

BLACK BOTTLE GREEN NAVY

Gjenvunnet polyesterwill | Pustende | Vindtett | 2-veis YKK-glidelås med ytre stormklaff | Hoftelommer med bred sidetilgang | Lapp- og glidelåsaklommer | Delvis elastisk linning | Åpne mansjetter og ankler | Forsterkede lastpunkter | Sterk og holdbar | Bakpanel med kile | Krage festet med trykknapper | Pennelomme på ermet | Glidelåslomme i brystet | Stokklomme | Hang sløyfe | Uforet | Laget av bærekraftig garn av høyeste kvalitet, med 100 % gjenvunne PET-plastflasker, noe som gir et miljøvennlig alternativ til tradisjonelle garn | Resirkulerbar | Laget av 82 plastflasker (1 liter store)

Colour	Sizes	1	from 10 (3XL from 5)	from 100 (3XL from 50)
Coloured	S - XXL	711,00	658,20	631,80
Coloured	3XL	711,00	658,20	631,80

Flere elementer er tilgjengelige online.



REGATTA
PROFESSIONAL



RG212 | TRK212 **Crossfort S1 X-Over Metal-Free Safety Trainer**

39 (6), 41 (7), 42 (8), 43 (9), 44 (10), 46 (11), 47 (12)

Regatta Professional SafetyFootwear

BLACK/GUN METAL
TWILIGHT BLUE/GUN METAL

FLAME ORANGE/GUN METAL

Ytre: 100 % polyester, Fôr: 100 % polyester, Yttersåle: MD+RB | 15 % resirkulerte skolisser og bånd, 20 % resirkulert fôr, 20 % resirkulert fotseng og 30 % resirkulert vanntett støvel | Lav design | Leveres med kompositttupp | EN20345: 2011 - S1

Colour	Sizes	1	from 8	from 80
Coloured	39 - 47	1.565,00	1.422,70	1.327,70



REGATTA
PROFESSIONAL



RG0204 | TRK204 **Sandstone SB Safety Trainer**

39 (6), 41 (7), 42 (8), 43 (9), 44 (10), 46 (11), 47 (12)

Regatta Professional SafetyFootwear

BRIAR/BLACK

RED/BLACK

I samsvar med EN20345: 2011 - SB | Vannavvisende PU-nubuck og netting øverst med vattert ankelbeskyttelse | Formstøpt EVA-komfort fotseng | Ståltåhette med oljebestandig yttersåle av gummi

Colour	Sizes	1	from 8	from 80
Coloured	39 - 47	1.015,50	923,10	861,90



REGATTA
PROFESSIONAL



RG205 | TRK205 **Mudstone S1P Safety Trainer**

39 (6), 41 (7), 42 (8), 43 (9), 44 (10), 46 (11), 47 (12)

Regatta Professional SafetyFootwear

BLACK/GRANITE

NAVY/OXFORD BLUE

Samsvarer med EN20345: 2011 - S1P | Vannavvisende PU-nubuck og netting øverst med vattert ankelbeskyttelse | Ståltupp og stikkbestandig mellomsole | Formstøpt EVA-komfort fotseng og oljebestandig slitesterk yttersåle i gummi

Colour	Sizes	1	from 8	from 80
Coloured	39 - 47	1.180,40	1.072,90	1.001,70



REGATTA
PROFESSIONAL



RG206 | TRK206 **Claystone S3 Safety Trainer**

39 (6), 41 (7), 42 (8), 43 (9), 44 (10), 46 (11), 47 (12)

Regatta Professional SafetyFootwear

BLACK/BRIAR

OXFORD BLUE/BRIAR

Samsvarer med EN20345: 2011 - S3 | Vannavvisende PU og nylonvevd Endurance Mesh øverst med vattert ankelbeskyttelse | Ståltupp og stikkbestandig mellomsole | Formstøpt EVA-komfort fotseng og oljebestandig slitesterk yttersåle i gummi

Colour	Sizes	1	from 8	from 80
Coloured	39 - 47	1.372,70	1.247,80	1.164,10



REGATTA
PROFESSIONAL

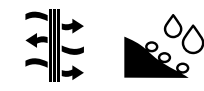

RG2101 | TRK210 **Exofort S3 X-Over Waterproof Insulated Safety Hiker**

39 (6), 41 (7), 42 (8), 43 (9), 44 (10), 46 (11), 47 (12)

Regatta Professional SafetyFootwear

BLACK

CHESTNUT/BLACK

Ytre: 60 % PU / 40 % polyester, Fôr: 100 % polyester, Yttersåle: MD+RB | 15 % resirkulerte skolisser og bånd, 20 % resirkulert fôr, 20 % resirkulert fotseng og 30 % resirkulert vanntett støvel | Vanntett og pustende fôr | Leveres med en kompositttupp | Samsvarer med EN20345: 2011 - S3

Colour	Sizes	1	from 8	from 80
Coloured	39 - 47	2.087,10	1.897,30	1.771,10



NEW
RG211 | TRK211
Grindstone S3 Waterproof Safety Boot



39 (6), 41 (7), 42 (8), 43 (9), 44 (10), 46 (11), 47 (12)

Regatta Professional SafetyFootwear

BLACK HONEY/BLACK

Ytre: 80 % skinn / 20 % polyester, För: 100 % polyester, Yttersåle: RB | 15 % resirkulerte skolisser og bånd, 30 % resirkulert för, 20 % resirkulert fotseng og 30 % resirkulert vannrett støvel | Vannrett og pustende membran | Leveres med beskyttende kompositttupp | EN20345: 2011 - S3 WP

Colour	Sizes	1	from 8	from 80
Coloured	39 - 47	2.087,10	1.897,30	1.771,10



NEW
RG2130 | TRK213
Basestone S3 Waterproof Safety Boot

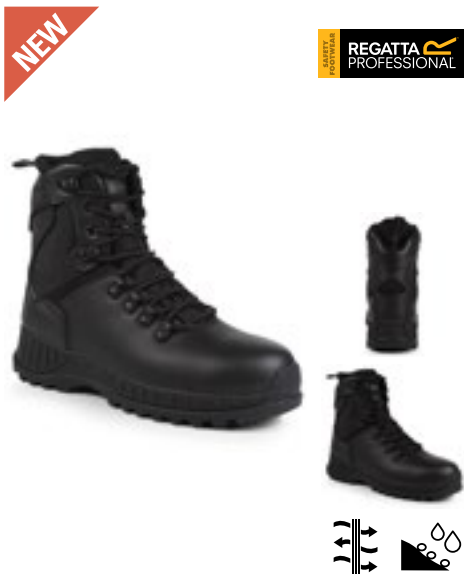

39 (6), 41 (7), 42 (8), 43 (9), 44 (10), 46 (11), 47 (12)

Regatta Professional SafetyFootwear

BLACK

Ytre: 80 % skinn / 20 % polyester, För: 100 % polyester, Yttersåle: RB | 15 % resirkulerte skolisser og bånd, 20 % resirkulert för, 20 % resirkulert fotseng og 30 % resirkulert vannrett støvel | Vannrett membran | Pustende | Leveres med foret krage og pløse | EN20345: 2011 - S3

Colour	Sizes	1	from 8	from 80
Black	39 - 47	2.114,60	1.922,30	1.793,60



NEW
RG214 | TRK214
Hyperfort S1P X-Over Metal-Free Safety Hiker



39 (6), 41 (7), 42 (8), 43 (9), 44 (10), 46 (11), 47 (12)

Regatta Professional SafetyFootwear

BLACK/GUN METAL CHESTNUT/BLACK
 TWIGHLIGHT BLUE/GUN METAL

Ytre: 60 % PU / 40 % polyester, För: 100 % polyester, Yttersåle: MD+RB | 15 % resirkulerte skolisser og bånd, 20 % resirkulert för, 20 % resirkulert fotseng | Med kompositttupp | Laget med struktur uten metall | Foret krage og pløse | EN20345: 2011 - S1P

Colour	Sizes	1	from 8	from 80
Coloured	39 - 47	1.922,30	1.747,40	1.631,20



NEW
RG2240 | TRK224
Metafort S1PL Safety Hiker



36 (3), 37 (4), 38 (5), 39 (6), 41 (7), 42 (8), 43 (9), 44 (10), 46 (11), 47 (12)

Regatta Professional SafetyFootwear

BLACK/WHITE HONEY/WHITE

Samsvarer med EN20345: 2022 - S1PL | Overlær i nubuck-skinn og nylon-ripstopp med polstret krage og pløse | Kompositttupp og stikkbestandig mellomsole | Antistatisk fotseng i resirkulert skum og EVA-mellomsåle med god demping | Oljebestandig slitesterk yttersåle i gummi

Colour	Sizes	1	from 8	from 80
Coloured	36 - 47	1.922,30	1.747,40	1.631,20



RG0207 | TRK207
Waterproof S3 Dealer Boot



41 (7), 42 (8), 43 (9), 44 (10), 46 (11), 47 (12)

Regatta Professional SafetyFootwear

BLACK PEAT

I samsvar med EN20345: 2011 - S3 SRC WR | Ståltupp og stikkbestandig mellomsole | Isotex-vannrett og pustende fottøy - forseglet søm med pustende innvendig membranfor | Overdel i action-skinn, formstøpt EVA-komfort fotseng og oljebestandig slitesterk yttersåle i gummi

Colour	Sizes	1	from 8	from 80
Coloured	41 - 47	1.262,80	1.147,90	1.071,70



RG200 | TRK200
Sandstone SB Safety Hiker



39 (6), 41 (7), 42 (8), 43 (9), 44 (10), 46 (11), 47 (12)

Regatta Professional SafetyFootwear

BLACK/GRANITE BRIAR/LIME

I samsvar med EN20345: 2011 - SB | Ståltåhette med oljebestandig yttersåle | PU-nubuck og pustende mesh på toppen for lett beskyttelse | Vannrett overdel med polstret ankelbeskyttelse | EVA-mellomsåle for fleksibilitet og komfort hele dagen | Oljebestandig slitesterk yttersåle i gummi | Formstøpt EVA-fotseng for komfort og støtte under foten

Colour	Sizes	1	from 8	from 80
Coloured	39 - 47	1.097,90	998,00	931,80

Flere elementer er tilgjengelige online.



RG2010 | TRK201 **Mudstone SBP Safety Hiker**

39 (6), 41 (7), 42 (8), 43 (9), 44 (10), 46 (11), 47 (12)

Regatta Professional SafetyFootwear

ASH/RIO RED

BLACK/GRANITE

Samsvarer med EN20345: 2011 – S1P | Ståltupp og stikkbestandig mellomsole | PU-nubuck og pustende mesh på toppen for lett beskyttelse | Vanntett overdel med polstret ankelbeskyttelse | EVA-mellomsåle for fleksibilitet og komfort hele dagen | Formstøpt EVA-komfort fotseng | Oljebestandig slitesterk yttersåle i gummi

Colour	Sizes	1	from 8	from 80
Coloured	39 - 47	1.235,30	1.122,90	1.048,00



RG2020 | TRK202 **Claystone S3 Safety Hiker**

39 (6), 41 (7), 42 (8), 43 (9), 44 (10), 46 (11), 47 (12)

Regatta Professional SafetyFootwear

BLACK/GRANITE

BRIAR/OXFORD BLUE

Samsvarer med EN20345: 2011 – S3 | Ståltupp og stikkbestandig mellomsole | Høytytelses nylonvevd Endurance Mesh og PU-overdel | Vanntett overdel med polstret ankelbeskyttelse | EVA-mellomsåle for fleksibilitet og komfort hele dagen | Formstøpt EVA-fotseng for komfort og støtte under foten | Oljebestandig slitesterk yttersåle i gummi

Colour	Sizes	1	from 8	from 80
Coloured	39 - 47	1.372,70	1.247,80	1.164,60



RG2030 | TRK203 **Gritstone S3 Waterproof Safety Hiker**

39 (6), 41 (7), 42 (8), 43 (9), 44 (10), 46 (11), 47 (12)

Regatta Professional SafetyFootwear

BLACK

PEAT

Samsvarer med EN20345: 2011 – S3 | Ståltupp og stikkbestandig mellomsole | Isotex-vanntett og pustende fottey – forseglet søm med pustende innvendig membranfor | Overdel i action-skin | Vannavvisende finish med polstret ankelbeskyttelse | Formstøpt EVA-komfort fotseng | Oljebestandig slitesterk yttersåle i gummi

Colour	Sizes	1	from 8	from 80
Coloured	39 - 47	1.647,50	1.497,60	1.397,70



RG2080 | TRK208 **Expert SB Safety Boot**

39 (6), 41 (7), 42 (8), 43 (9), 44 (10), 46 (11), 47 (12)

Regatta Professional SafetyFootwear

BLACK

HONEY

Samsvarer med EN20345: 2011 – S1P | Ståltupp og stikkbestandig mellomsole | Overlær i nubuck-skin med polstret krage og pløse | Antistatisk fotseng i resirkulert skum | Oljebestandig slitesterk yttersåle i gummi

Colour	Sizes	1	from 8	from 80
Coloured	39 - 47	1.372,70	1.247,80	1.164,10



RT339 | R339X **Blackwatch Safety Boot**

40 (6), 41 (7), 42 (8), 43 (9), 44.5 (10), 46 (11), 47 (12)

Result WORK-GUARD

BLACK/SILVER

Komposit mellomsole for beskyttelse under føttene | Ankelstøtte, polstret kant og pløse | Støtdempende hæl | SRC-sklisikker | Refleksdetaljer | Refleksdetaljer | Anti-statisk | Beskyttelseskappe | Snørehullene er løkker | Tek.: CE EN 203445:2011 S3 SRC | Pustende | Vanntett | Ytre: Nubuck-lær og nett. Mellomsåle: Kunststoff. Såle: EVA/gummi. Tåkappe: Stål

Colour	Sizes	1	from 8	from 80
Black/Silver	40 - 47	973,00	923,10	885,60



RT340 | R340X **Defence Safety Boot**

40 (6), 41 (7), 42 (8), 43 (9), 44.5 (10), 46 (11), 47 (12), 48 (13)

Result WORK-GUARD

BLACK

Godkjent til EN 20345:2011 S1P SRA | S1P SRA sikkerhetsstøvler | Stål tåkappe og stål mellomsole | Sorte, blanke hektar | Snørebånd: Orange + ekstra sett i orange/sort og sort inkludert i esken | Overdel: Sort lær | Ankel innvendig: innvendig for, sort netting | Stål tåkappe og stål mellomsole | Såle: Dobbelt sort/orange PU-såle | Sort tykk-føret skaft

Colour	Sizes	1	from 8	from 80
Black	40 - 48	487,20	448,40	429,70

WORK-GUARD
by **Result**



RT348M | R348X **Lightweight Safety Trainer**

41 (7), 42 (8), 43 (9), 44.5 (10), 46 (11), 47 (12)

Result WORK-GUARD

BLACK

EN 20345: 2011 S1P SRC | S1P SRC | Tåkehette: Sammensatt | Syerske: Komposit | Yttertåhette: PU-imitert skinn | Såle: EVA / gummi | Polstret plysj | Overdel: Mesh | Snørebånd: gul+ ekstra sett i gul/sort og sort inkludert i esken

Colour	Sizes	1	from 8	from 80
Black	41 - 47	873,10	823,10	789,40

WORK-GUARD
by **Result**



RT456X | R456X **All Black Safety Trainer**

36 (3), 37 (4), 38 (5), 39 (6), 40 (6,5), 41 (7), 42 (8), 43 (9), 44 (10), 45 (11), 46 (12)

Result WORK-GUARD

BLACK

Overdel: Termoplastisk PU - Vannavstøtende skinnetaljer, Såle: PU dobbel tetthet, Tåketrekk: Stål | Teknisk informasjon: CE EN 20345: 2011 SB SRA | Pustende og holdbar | Polstret mansjett og mansjett | Støtdempende hæl | Utvendig PU tåhette | SRA sklisikker | Ekstra innleggssåler | Tåkehette: Stål | Oljebestandig | Stropp på hælkappen

Colour	Sizes	1	from 8	from 80
Black	36 - 46	648,30	598,30	573,30

WORK-GUARD
by **Result**



RT457X | R457X **Unisex Hardy Safety Trainer**

36 (3), 37 (4), 38 (5), 39 (6), 40 (6,5), 41 (7), 42 (8), 43 (9), 44 (10), 45 (11), 46 (12)

Result WORK-GUARD

BLACK/ORANGE

NAVY/ORANGE

Overdel: Flyknit polyesternet med semsket skinn detaljer, såle: PU dobbel tetthet, tåhette: stål | Teknisk informasjon: CE EN 20345: 2011 SB SRA | Pustende og holdbar | Støtdempende hæl | SRA sklisikker | Polstret mansjett og mansjett | Ekstra innleggssåler | Tåkehette: Stål | Oljebestandig | Stropp på hælkappen

Colour	Sizes	1	from 8	from 80
Coloured	36 - 46	598,30	548,40	524,60

WORK-GUARD
by **Result**



RT458X | R458X **Hicks Safety Trainer**

41 (7), 42 (8), 43 (9), 44 (10), 45 (11), 46 (12)

Result WORK-GUARD

NEON GREEN/BLACK

Overdel: Flyknit polyesternet med semsket skinn detaljer, såle: PU dobbel tetthet, tåhette: stål | Teknisk informasjon: CE EN 20345: 2011 SB SRA | Pustende og holdbar | Støtdempende hæl | SRA sklisikker | Anti-statisk | Vannnett | Lett | Komposit mellomsole for beskyttelse under føttene | Polstret ankelstøtte (PU-skinn utvendig) | Støtdempende hæl | SRC-sklisikker | Komposit tåhette | Mesh-fôr | Oljebestandig | Stropp på hælkappen

Colour	Sizes	1	from 8	from 80
Neon Green/Black	41 - 46	598,30	548,40	524,60

WORK-GUARD
by **Result**



RT459 | R459X **Stirling Safety Boot**

36 (3), 37 (4), 38 (5), 39 (6), 40 (6½), 41 (7), 42 (8), 43 (9), 44 (10), 45 (11), 46 (12)

Result WORK-GUARD

BLACK/GREY/ORANGE

Tåhette: Komposit, øvre: Nubuck-skinn, mellomsole: komposit, såle: dobbel tetthet PU | Tek.: CE EN 20345:2011 S3 SRC | Anti-statisk | Vannnett | Lett | Komposit mellomsole for beskyttelse under føttene | Polstret ankelstøtte (PU-skinn utvendig) | Støtdempende hæl | SRC-sklisikker | Komposit tåhette | Mesh-fôr | Oljebestandig | Stropp på hælkappen

Colour	Sizes	1	from 8	from 80
Black/Grey/Orange	36 - 46	748,20	698,20	669,50

WORK-GUARD
by **Result**



RT460 | R460X **Kane Safety Dealer Boot**

36 (3), 37 (4), 38 (5), 39 (6), 40 (6½), 41 (7), 42 (8), 43 (9), 44 (10), 45 (11), 46 (12)

Result WORK-GUARD

BLACK

Tåhette: Stål, øvre: lær med elastisk sidepanel, mellomsole: stål, såle: Dobbelt tetthet PU med luftpute | Tek.: CE EN 20345:2011 S3 SRC | Anti-statisk | Vannnett | Lett | Delvis meshforet med lett polstring | Mellomsåle i stål for beskyttelse under føttene | Energiabsorpsjon, luftputehæl | Sidepaneler til lufting | SRC-sklisikker | Tåkehette: Stål | Oljebestandig | Sløyfe bak på hælen

Colour	Sizes	1	from 8	from 80
Black	36 - 46	723,20	673,30	648,30

Flere elementer er tilgjengelige online.



KX060 | KXHHELMET **Premium 6-Point Safety Helmet Grenoble**

100% polyetylen
One Size

Korntex



Verne- og industrihjelmer i høy kvalitet | 6-punkts stoffoppheng med svettebånd | Moderne vrilås med justerbar størrelse | Integreerte adapterlommer på siden til feste av skyggeer og hørselsbeskyttelse | Integreert regngitter | Utstyrt med strekkode | EN 397

Colour	Sizes	1	from 12	from 120
Coloured	One Size	219,10	190,60	183,40



KX063 | KXBHELMET **Basic 6-Point Safety Helmet Le Havre**

100% polyetylen
One Size

Korntex



Standard verne- og industrihjelmer | 6-punkts plastoppheng | Integreerte adapterlommer på siden til feste av skyggeer og hørselsbeskyttelse | Integreert regngitter | EN 397

Colour	Sizes	1	from 20	from 200
Coloured	One Size	182,90	161,40	155,20



KX064 | SB100 **Universal Sweatband For Safety Helmets Frauenfeld**

100% polyester
One Size

Korntex



Svettebånd for hjelmer | Passer til alle Korntex-hjelmer



KX065 | KR100 **Universal 2-Point Chin Strap Adliswil For Safety Helmets**

100% polyester
One Size

Korntex



Topunkts hakestrøpp til hjelmer | For å sikre god passform på hjelmen | Gir ekstra beskyttelse for bærerens hake | Passer til alle Korntex-vernehjelmer



KX066 | SUN100 **Universal UV-Protection For Helmets/Caps Wohlen**

55% bomull / 45% polyester
One Size

Korntex



Tilbehør med UV-beskyttelse for hatter og hjelmer | Beskytter nakken og ørene | UV-beskyttelse faktor 50+

Colour	Sizes	1	from 250	from 2500
Black	One Size	29,30	26,00	25,00

Colour	Sizes	1	from 250	from 2500
Black	One Size	27,00	23,80	23,00

Colour	Sizes	1	from 100	from 1000
Coloured	One Size	158,40	139,70	134,40



YK003 | ID03 Reflective ID Arm Bands

Pose: 100% polyvinylklorid, Bånd: 100% nylon
One Size

YOKO

BLACK	FLUO BLUE	FLUORESCENT GREEN	FLUORESCENT ORANGE
FLUORESCENT PINK	HI-VIS YELLOW	RED	SILVER

Profesjonelt, holdbart og vanntett iD-kortarmbånd | Lomme for ID-kort opp til 110 x 65 mm | ID-kort kan sees tydelig | Justerbar, solid fargeelastikk sikrer at den kan bæres trygt og komfortabelt | PVC ID-lomme- kan skrives ut med digitaltrykk | Ideell for redningsmenn, sikkerhetspersonell, lokale myndigheter, hjelpepersonell, veldedighetsarbeidere, arrangører og dørvakter

Colour	Sizes	1	from 600	from 6000
Coloured	110 x 65 mm	57,70	51,30	48,00

KX155 | HSGS7/10 Robust Coarse Knitted Working Gloves Bursa

60% polyester / 40% bomull, Grep: 100% polyvinylklorid
7, 10

Korntex

ECRU/BLACK	ECRU/BLUE
------------	-----------

Grovstrikkede hansker, størrelse 7 | Beskyttelse mot mekaniske farer | Svært god passform, sørger for økt følsomhet | Sømløs og uten synlige sting | Fordypninger i PVC-grepet gir godt grep | Stoff som puster, hindrer svetting | Passer til oppgaver som lett pakking og sortering med lav risiko (med tanke på mekaniske farer) og i tørre omgivelser | Sertifisert i henhold til EN 21420:2020 kat. 1 | Farge på mansjett: størrelse 7 = gul, størrelse 8 = rød, størrelse 9 = blå | Hanskelengde: størrelse 7 (S) ca. 21,5 cm, size 9 (L) ca. 24 cm | EAN-strekkode | Bruksanvisning på alle offisielle EU-språk

Colour	Sizes	1	from 240	from 2400
Coloured	7 - 10	21,70	19,30	17,20



KX157 | HSNIS Elastic Nitrile Foam Gloves Izmir

80% nylon / 20% elastan
6, 7, 8, 9, 10, 11

Korntex

BLACK/GREY

Elastiske hansker i nitrilskum, størrelse 15 | Fleksible hansker som passer godt til hendene dine | Sømløs og uten synlige sting | Sikker grep på tørre, fete, oljete og fuktige bruksområder | Veldig god slitestyrke | Sikker grep | Passer til oppgaver som lett pakking og sortering med middels risiko (med tanke på mekaniske farer) og i tørre omgivelser | Sertifisert i henhold til EN ISO 21420:2020 kat. II/EN 388:2016+A1:2018 | Farge på mansjett: størrelse 6 = lilla, størrelse 7 = gul, størrelse 8 = blå, størrelse 9 = rød, størrelse 10 = svart, størrelse 11 = grønn | Hanskelengde: størrelse 6 ca. 21 cm, størrelse 7 ca. 22 cm, størrelse 8 ca. 23 cm, størrelse 9 ca. 24 cm, størrelse 10 ca. 25 cm, størrelse 11 ca. 26 cm, størrelse 11 ca. 26 cm | EAN-strekkode | Bruksanvisning på alle offisielle EU-språk

Colour	Sizes	1	from 144	from 1440
Black/Grey	6 - 11	63,90	57,00	51,00



KX159 | HSF5 Finely Knitted Working Gloves Konya

100% nylon, Grep: 100% polyvinylklorid
7, 8, 9, 10, 11

Korntex

WHITE/BLACK

Finstrikkede hansker, størrelse 13 | For presisjonsarbeid der full følelse er nødvendig | Sklisikre prikker for sikkert grep | Hansker: hvite, sklisikre prikker: svarte | Sertifisert i henhold til EN ISO 21420:2020 KAT. 1 | Leveres med EAN-strekkode | Inneholder bruksanvisning på alle offisielle EU-språk

Colour	Sizes	1	from 240	from 2400
White/Black	7 - 11	29,30	26,20	23,50



KX160 | HSCUT Cut-Resistant Gloves Adana

70% polyester / 20% elastan / 10% rustfritt stål
7, 8, 9, 10, 11

Korntex

YELLOW/BLACK

Kuttsikre hansker, størrelse 13 | Vevd materiale av nylonlassfiber med HPPE-belegg | Beskytter mot mekaniske farer (kutt, skrubbisår, revner) | Skjæremotstand E | Sertifisert i henhold til EN ISO 21420:2020 KAT. II, EN 388:2019, 4X42E | EAN-strekkode | Bruksanvisning på alle offisielle EU-språk

Colour	Sizes	1	from 120	from 1200
Yellow/Black	7 - 11	101,10	90,30	80,80



KX1004 210

Arbeidsklær, Hi-Vis

05

KOLLEKSJONER	205
SIKKERHETSVESTER	212
T-SKJORTER & POLOSKJORTER.....	227
GENSERE & FLEECE.....	231
JAKKER & BUKSER.....	234



SAFE-GUARD
by **Result**



RT451 | R451X **Printable Safety Softshell Gilet**

100% polyester
S, M, L, XL, XXL, 3XL, 4XL
280 g/m²

Result Safe-Guard

FLUORESCENT ORANGE/BLACK

FLUORESCENT YELLOW/BLACK

3-lags mekanisk garn | Ytre lag: 100% polyester | Mellomlag: vannnett (8000 mm) pustende (600g) og vindtett TPU-membran | Innvendig ytre lag: 100% polyester | EN ISO 20471: 2013 + A1: 2016, fluorescerende oransje: RIS-3279-TOM | Sikkerhetsstriper på kroppen | Sort fargekontrast | Glidelåslommer | Oppstående krage | Hengelapp | Supermyk, lett og varm | Mørk kant på midjen og ermet kant | Uten logo, merkelappfri | Produsenten garanterer en refleksjonsevne i henhold til EN-standarder i 5 vaskesykluser!

Colour	Sizes	1	from 10	from 100
Coloured	S- 4XL	517,20	477,10	457,70



SAFE-GUARD
by **Result**



RT450 | R450X **Printable Safety Softshell Jacket**

100% polyester
S, M, L, XL, XXL, 3XL, 4XL
280 g/m²

Result Safe-Guard

FLUORESCENT ORANGE/BLACK

FLUORESCENT YELLOW/BLACK

3-lags mekanisk garn | Ytre lag: 100% polyester | Mellomlag: vannnett (8000 mm) pustende (600g) og vindtett TPU-membran | Innvendig ytre lag: 100% polyester | EN ISO 20471: 2013 + A1: 2016, fluorescerende oransje: RIS-3279-TOM | Sikkerhetsstriper på kroppen | Sort fargekontrast | Myke kanter på armhull | Glidelåslommer | Oppstående krage | Hengelapp | Mørke nedre panelmasker dekker skitt | Uten logo | Lett og varmt | Stille å ha på seg | Produsenten garanterer en refleksjonsevne i henhold til EN-standarder i 5 vaskesykluser!

Colour	Sizes	1	from 10	from 100
Coloured	S- 4XL	674,80	622,20	596,00



SAFE-GUARD
by **Result**



RT476 | R476X **Printable Ripstop Safety Softshell Jacket**

100% polyester
S, M, L, XL, XXL, 3XL, 4XL
310 g/m²

Result Safe-Guard

FLUORESCENT ORANGE/BLACK

FLUORESCENT YELLOW/BLACK

310 g/m², 3-lags bundet mekanisk garn omfattende: Ytterste lag: 100 % ripstop-polyester, midtre lag: vannfast 8000 mm, pustende 3000 g og vindtett TPU-membran, innerste lag: 100 % polyester mikrofleece, skulderpaneler: 100 % Polyester Oxford | Slitesterk og vannavstøtende finish, pustende, vindtett | EN ISO 20471:2013+A1:2016 Klasse 2, RIS-3279-TOM (Kun oransje) | Paneler med sort fargekontrast i sterk Oxford-nylon | Smidige reflekterende trykte sikkerhetsbånd | Glidelåslommer | Oppstående krage | Fleecefôr | Hel YKK-glidelås | Hakedeksel | Åpen mansjett | Hengelapp | Sterk Oxford-nylon panelmasker med mørk kontrast dekker skitt | Fleksible og smidige reflekterende trykte sikkerhetsbånd | Klar for å markedsføres, fri for merkelapp | Dekorasjon: direktetrykk (ikke DTG), overføring og brodering (Merk: test alltid for å sikre at blekk og enheter er egnet for trykk på dette stoffet) | Produsenten garanterer en refleksjonsevne i henhold til EN-standarder i 25 vaskesykluser!

Colour	Sizes	1	from 10	from 100
Coloured	S- 4XL	883,60	828,30	795,10



SAFE-GUARD
by **Result**



RT475 | R475X **Printable Waterproof Softshell Safety Coat**

100% polyester
S, M, L, XL, XXL, 3XL, 4XL

Result Safe-Guard

FLUORESCENT ORANGE/BLACK

FLUORESCENT YELLOW/BLACK

200 g/m², 2-lags bundet mekanisk garn omfattende: Ytterste lag: 100 % polyester, midtre lag: vannfast 8000 mm, pustende 3000mvp og vindtett TRU-membran, fyll: 100 % polyester, fôr: 100 % quiltet polyester | EN ISO 20471:2013+A1:2016 Klasse 2, RIS-3279-TOM (Kun oransje) | Vannnett 8000 mm, pustende 3000 mvp, vindtett | Mykt, trykket sikkerhetsbånd til kroppen | Borrelås og delvis elastisk mansjett | Avtakbar, justerbar hette | Frontlommer med borrelås | Stormklaff med borrelås | Brystlomme med glidelås | Sort fargekontrast | Oppstående krage | Quiltet fôr | Teipsømmer | Lomme på innsiden | Hengelapp | Myk følelse, smidige reflekterende trykte sikkerhetsbånd | Mørke nedre panelmasker dekker skitt | Klar for å markedsføres, fri for merkelapp | Dekorasjonstilgjengelighet: Venstre bryst og fold | Dekorasjon: direktetrykk (ikke DTG), overføring og brodering (Merk: test alltid for å sikre at blekk og enheter er egnet for trykk på dette stoffet) | Produsenten garanterer en refleksjonsevne i henhold til EN-standarder i 10 vaskesykluser!

Colour	Sizes	1	from 10 (3XL from 5)	from 100 (3XL from 50)
Coloured	S- XXL	1.326,00	1.270,70	1.216,80
Coloured	3XL- 4XL	1.326,00	1.270,70	1.216,80

Flere elementer er tilgjengelige online.



RY9311 | CC9311 **Vest Polux**

100% polyester
M/L, XL/XXL

FLUOR ORANGE 223 | FLUOR YELLOW 221

Godt synlig vest med glidelås foran | To horisontale varselstriper på brystet og vertikale striper på skuldrene | Gjennomsiktig lomme på høyre side av brystet for en ID-brikke | EU-sertifisert i henhold til EN ISO 13688:2013 og EN ISO 20471:2013/A1:2016 Klasse II

Colour	Sizes	1	from 50	from 500
Coloured	M/L - XL/XXL	98,80	88,50	85,20



RY9315 | HV9315 **Polo Shirt Vega**

100% polyester
S, M, L, XL, XXL, 3XL, 4XL
170 g/m²

NAVY BLUE 55/FLUOR YELLOW 221

100 % Birdseye piké-polyester | Godt synlig kortermet poloskjorte laget i teknisk stoff / praktisk materiale | To segmenterte varselstriper på brystet og bak | Kontrasterende knappelapp med tre knapper | 1 x 1 ribbestrikk på kragen | Slitesterkt, hurtigtørkende materiale | Valgfri brystlomme | Merkelapp som kan rives av | EU-sertifisert i henhold til EN ISO 13688:2013, EN ISO 20471:2013/A1:2016

Colour	Sizes	1	from 50	from 500
Navy Blue 55/Fluor Yellow 221	S - XXL	272,40	243,90	234,50
Navy Blue 55/Fluor Yellow 221	3XL	299,80	268,30	258,00
Navy Blue 55/Fluor Yellow 221	4XL	315,30	282,10	271,30



RY9316 | HV9316 **Polo Shirt Vega Long Sleeve**

100% polyester
S, M, L, XL, XXL, 3XL, 4XL
170 g/m²

NAVY BLUE 55/FLUOR YELLOW 221

100 % Birdseye piké-polyester | Godt synlig langermet poloskjorte laget i teknisk stoff / praktisk materiale | To segmenterte varselstriper på brystet og bak | Kontrasterende knappelapp med tre knapper | 1 x 1 ribbestrikk på kragen | Slitesterkt, hurtigtørkende materiale | Valgfri brystlomme | Merkelapp som kan rives av | EU-sertifisert i henhold til EN ISO 13688:2013, EN ISO 20471:2013/A1:2016

Colour	Sizes	1	from 25	from 250
Navy Blue 55/Fluor Yellow 221	S - XXL	381,10	341,00	328,00
Navy Blue 55/Fluor Yellow 221	3XL	419,80	375,60	361,20
Navy Blue 55/Fluor Yellow 221	4XL	440,80	394,40	379,50



RY9301 | HV9301 **Soan Trousers**

80% polyester / 20% bomull
38, 40, 42, 44, 46, 48, 50, 52, 54, 56, 58, 60
250 g/m²

GARDEN GREEN 52/FLUOR YELLOW 221 | LEAD 23/FLUOR YELLOW 221
NAVY BLUE 55/FLUOR ORANGE 223 | NAVY BLUE 55/FLUOR YELLOW 221

Bukser for god synlighet om vinteren med flere lommer | Midjebånd med elastisk innlegg bak | To ryggommer med klaff og borrelås | To frontlommer og to sidelommer med klaff og borrelås | To-farget med refleksstropp | Sertifisert i henhold til CE-standarder: EN ISO 13688:2013 og UNE-EN ISO 20471:2013/A1:2016, klasse I | Produsenten garanterer at refleksmaterialet skal tåle 25 vaskesykluser på opptil 30 °C, i henhold til EN-standarder

Colour	Sizes	1	from 25	from 250
Coloured	38 - 60	391,30	350,10	336,90



RY9300 | HV9300 **Naos Trousers**

80% polyester / 20% bomull
38, 40, 42, 44, 46, 48, 50, 52, 54, 56, 58, 60
200 g/m²

GARDEN GREEN 52/FLUOR YELLOW 221 | LEAD 23/FLUOR YELLOW 221
NAVY BLUE 55/FLUOR ORANGE 223 | NAVY BLUE 55/FLUOR YELLOW 221

Bukser for god synlighet om sommeren med flere lommer | Midjebånd med elastisk innlegg bak | To ryggommer med klaff og borrelås | To frontlommer og to sidelommer med klaff og borrelås | To-farget med refleksstropp | Sertifisert i henhold til CE-standarder: EN ISO 13688:2013 og EN ISO 20471:2013/A1:2016, klasse I | Produsenten garanterer at refleksmaterialet skal tåle 25 vaskesykluser på opptil 30 °C, i henhold til EN-standarder

Colour	Sizes	1	from 25	from 250
Coloured	38 - 60	376,10	336,60	323,90

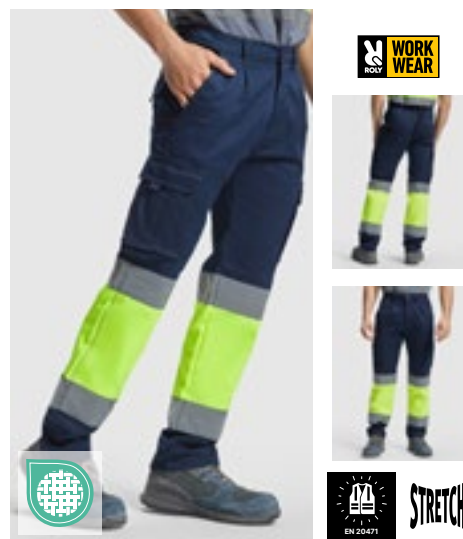

RY9312 | HV9312 **Trousers Daily Stretch Hi-Viz**

65% bomull / 33% polyester / 2% elastan
38, 40, 42, 44, 46, 48, 50, 52, 54, 56, 58, 60
250 g/m²

GARDEN GREEN 52/FLUOR YELLOW 221 | LEAD 23/FLUOR YELLOW 221
NAVY BLUE 55/FLUOR ORANGE 223 | NAVY BLUE 55/FLUOR YELLOW 221

Godt synlige lange kontrastbukser med flere lommer | Komfortabelt og fleksibelt materiale | Elastisk midjebånd bak | 2 lommer foran | To ryggommer med klaff og borrelås | To plisserte sidelommer med klaff og borrelåsfeste | EU-sertifisert i henhold til EN ISO 13688:2013 og EN ISO 20471:2013/A1:2016 Klasse I

Colour	Sizes	1	from 25	from 250
Coloured	38 - 60	457,40	409,30	393,80



RY9314 | HV9314 **Sweatshirt Spica**

65% polyester / 35% bomull
S, M, L, XL, XXL, 3XL, 4XL
 280 g/m²

Roly Workwear

FLUOR YELLOW 221	GARDEN GREEN 52/FLUOR YELLOW 221
LEAD 23/FLUOR YELLOW 221	NAVY BLUE 55/FLUOR ORANGE 223
NAVY BLUE 55/FLUOR YELLOW 221	

Godt synlig genser med halv glidelås, høy krage, hakebeskyttelse og glidelåstrekker | Børstet fleece inni | Forsterkede, skjulte sømmer på innsiden av kragen | Horisontale varselstriper på brystet og ermene | 1x1 ribbet stoff på ermene og falden | EU-sertifisert i henhold til EN ISO 13688:2013 og EN ISO 20471:2013/A1:2016 Klasse II

Colour	Sizes	1	from 25	from 250
Coloured	S - XXL	415,70	372,00	357,90
Coloured	3XL	443,30	396,60	381,70
Coloured	4XL	472,90	423,10	407,10



RY9313 | HV9313 **Vest Persei**

100% polyester
S, M, L, XL, XXL, 3XL, 4XL
 450 g/m²

Roly Workwear

NAVY BLUE 55/FLUOR YELLOW 221

Ytre materiale: 100 % polyester, taft. Polstring: 100 % polyester. Godt synlig stoff: 100 % enkel jersey polyester, 450 g/m² | Godt synlig jakke med flere lommer og høy krage | Glidelås foran med dobbeltsidig glidelåstrekker | Utvendig lomme på høyre side for mobiltelefon | To plisserte frontlommer med ventilasjonshull på siden | To lommer for pinner | Lomme med glidelås | Vindlås i ermelinningene | Lenger på baksiden | Elastisk viddejustering | To horisontale varselstriper | EU-sertifisert i henhold til EN ISO 13688:2013 og EN ISO 20471:2013/A1:2016 Klasse I

Colour	Sizes	1	from 20	from 200
Navy Blue 55/Fluor Yellow 221	S - XXL	508,30	454,90	437,50
Navy Blue 55/Fluor Yellow 221	3XL	540,40	483,70	465,20
Navy Blue 55/Fluor Yellow 221	4XL	572,70	512,50	492,80



RY9305 | HV9305 **Altair Fleece Jacket**

100% polyester
S, M, L, XL, XXL, 3XL, 4XL
 300 g/m²

Roly Workwear

FLUOR YELLOW 221	GARDEN GREEN 52/FLUOR YELLOW 221
LEAD 23/FLUOR YELLOW 221	NAVY BLUE 55/FLUOR ORANGE 223
NAVY BLUE 55/FLUOR YELLOW 221	

100 % polyester mikrofleece, 300 g/m² | Gjennomgående glidelås med hakebeskyttelse | To reflekterende striper på brystet og ermene | To frontlommer med matchende glidelås og brystlomme | Elastiske mansjetter med stopp i nederkanten | Vindtett | Sertifisert i henhold til CE-standarder: EN ISO 13688:2013 og EN ISO 20471:2013/A1:2016, klasse II | Produsenten garanterer at refleksmaterialet skal tåle 25 vaskecykluser på opptil 30 °C, i henhold til EN-standarder

Colour	Sizes	1	from 15	from 150
Coloured	S - XXL	475,40	425,30	409,30
Coloured	3XL	505,00	451,90	434,80
Coloured	4XL	577,20	516,30	496,70



RY9303 | HV9303 **Antares Soft Shell Jacket**

ytre: 92% polyester / 8% elastan, indre: 100% polyester
S, M, L, XL, XXL, 3XL, 4XL
 320 g/m²

Roly Workwear

GARDEN GREEN 52/FLUOR YELLOW 221	LEAD 23/FLUOR YELLOW 221	NAVY BLUE 55/FLUOR ORANGE 223
NAVY BLUE 55/FLUOR YELLOW 221		

Tolags: 92 % polyester / 8 % elastan, innside: 100 % polyester, ekstra varm mikrofleece, 320 g/m² | Reflekterende striper på overkroppen og ermene | Høy krage, glidelås | Justerbare mansjetter med borrelås | Snortrekk med stopper nederst | Tre poser på utsiden | Vind- og regnbestandig | Sertifisert i henhold til CE-standarder: EN ISO 13688:2013 og EN ISO 20471:2013/A1:2016, klasse II | Produsenten garanterer at refleksmaterialet skal tåle 25 vaskecykluser på opptil 30 °C, i henhold til EN-standarder

Colour	Sizes	1	from 15	from 150
Coloured	S - XXL	756,10	676,40	650,70
Coloured	3XL	836,60	748,60	720,10
Coloured	4XL	904,90	809,70	778,80

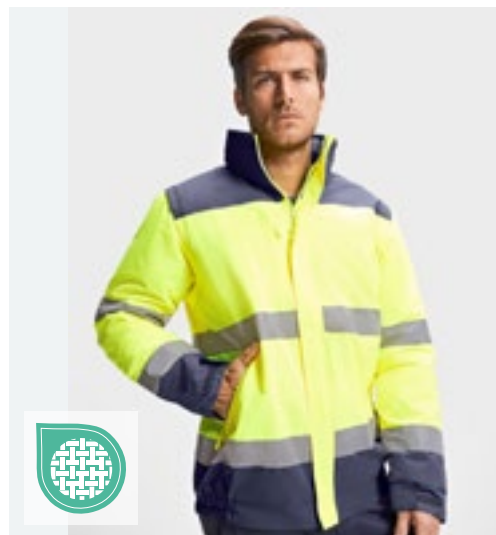

RY9304 | HV9304 **Epsilon Parka**

100% polyester
S, M, L, XL, XXL, 3XL, 4XL
 400 g/m²

Roly Workwear

GARDEN GREEN 52/FLUOR YELLOW 221	LEAD 23/FLUOR YELLOW 221	NAVY BLUE 55/FLUOR ORANGE 223
NAVY BLUE 55/FLUOR YELLOW 221		

Ytre: 100 % polyester – vannnett, indre: 100 % polyester, fôr: 100 % polyester, 400 g/m² | Reflekterende striper på kroppen og ermene | Hette tilgjengelig med valgfri fluorescerende nederkant, justerbar med stoppere | Brystlomme med glidelås | To frontlommer noe vinklet | Elastisk linning | Elastiske mansjetter med justerbar borrelås | Reflekterende glidelås med fluoriserende glidelåstrekker, klaff og borrelås | Invendig brystlomme med glidelås som tilleggsomme | Avtakbare ermer | Vind- og regnbestandig | Sertifisert i henhold til CE-standarder: EN ISO 13688:2013 og EN ISO 20471:2013/A1:2016, klasse II | Produsenten garanterer at refleksmaterialet skal tåle 25 vaskecykluser på opptil 30 °C, i henhold til EN-standarder

Colour	Sizes	1	from 10	from 100
Coloured	S - XXL	852,30	762,70	733,70
Coloured	3XL	923,70	826,30	795,10
Coloured	4XL	1.013,50	906,80	872,20

ARBEIDSKLÆR, HI-VIS (KOLLEKSJONER)



YOKO HI-VIS



YK400 | HVJ400 **Hi-Vis Two-Tone T-Shirt**

100% polyester
S, M, L, XL, XXL, 3XL
130 g/m² YOKO

HI-VIS ORANGE/NAVY | HI-VIS YELLOW/NAVY

Moderne Hi-Vis T-skjorte | Avslappet komfort | Pustende | Hurtigtørkende | Mykt og hudvennlig perforert stoff | Har en avslappet passform | Kortermet T-skjorte | Kontrastfarge i marineblå på skulder, krage, mansjetter og fald | I overensstemmelse med EN ISO 20471 klasse 2 | Orange/marineblå er også sertifisert for RIS-3279-TOM Railway-bruk | Stor fleksibilitet og stretch som holder på formen | To ekstra brede retrorefleksive bånd rundt kroppen | Sideventiler med forsterkede sting | Uten etikett | maks. 25 vaskecyklus

Colour	Sizes	1	from 70	from 700
Coloured	S- 3XL	253,10	225,40	211,00



YOKO HI-VIS



YK220 | HVJ220 **Hi-Vis Two-Tone Polo**

100% polyester
S, M, L, XL, XXL, 3XL
130 g/m² YOKO

HI-VIS ORANGE/NAVY | HI-VIS YELLOW/NAVY

Pustende | Hurtigtørkende | Mykt og hudvennlig perforert stoff | Stor fleksibilitet og stretch som holder på formen | I overensstemmelse med EN ISO 20471 klasse 2 | Orange/marineblå er også sertifisert for RIS-3279-TOM Railway-bruk | To ekstra brede retrorefleksive bånd rundt kroppen | Kontrastfarge i marineblå på skulder, krage, mansjetter og fald | Stolpe med 3 knapper | Sideventiler med forsterkede sting | Uten etikett | maks. 25 vaskecyklus

Colour	Sizes	1	from 50	from 500
Coloured	S- 3XL	251,10	223,50	209,10



YOKO HI-VIS



YK005 | HV005 **Hi-Vis Two-Tone Bodywarmer**

100% polyester
S, M, L, XL, XXL, 3XL
190 g/m² YOKO

HI-VIS YELLOW/NAVY | ORANGE/NAVY

I overensstemmelse med EN ISO 20471: 2013 Klasse 2 og oransje/marineblå også i overensstemmelse med RIS-3279-TOM | Laget av 3 lag: 1) ytre vannrett Oxford PU-belagt polyester, 2) midtre lag ikke-vevd og 3) indre fleecefor, for å maksimere vannetthet og komfort og varme | Marineblå fold gir fin kontrast og hjelper til med å holde rent | Brystlomme for mobil med D-ring under | To nedre lommer | Logodekorasjonstilgjengelighet | Produsenten garanterer refleksegenskapen i henhold til EN-standard for 25 vaskecyklus ved 40 °C

Colour	Sizes	1	from 20	from 200
Coloured	S- 3XL	534,00	475,40	445,00



YOKO HI-VIS



YK10B | HVK10B **Hi-Vis 2 Bands 2-Tone Fleece Jacket**

100% polyester
S, M, L, XL, XXL, 3XL
380 g/m² YOKO

HI-VIS YELLOW/NAVY

EN ISO20471: 2013 Klasse 2 | 5 cm brede reflekterende striper - standard | 2 reflekterende bånd rundt kroppen og hver arm | Gjennom glidelås | Elastiske mansjetter og bunn - komfortkrage | 2 skrå lommer | 380 g/m² anti-pilling polyester | Marinekontrast i bunnen og på mansjettene så skitt blir mindre sett | Ideell for broderi og flokkoverføring | Produsenten garanterer en refleksjonsevne i henhold til EN-Norm for 25 vasker!

Colour	Sizes	1	from 15	from 150
Hi-Vis Yellow/ Navy	S- 3XL	636,10	566,40	530,20



YOKO HI-VIS



YK218 | HVP218 **Hi-Vis Two-Tone Bomber Jacket**

100% polyester
S, M, L, XL, XXL, 3XL
190 g/m² YOKO

HI-VIS ORANGE/NAVY | HI-VIS YELLOW/NAVY

EN ISO471: 2013 klasse 3 & EN343 | 300D vannrett Oxford PU-belagt polyester | Marinekontrast i bunnen og på mansjettene så skitt blir mindre sett | Vattert nylonforet 190g polyester-pols-tring | Kraftig glidelås med stormklaff og trykknapper | Navyfargede elastiske mansjetter og bunn | 2 lommer foran med stormklaff | Innerlomme | Skjult stropp i hetten med blonderjustering | 100% vannrette, syede og teipede sømmer | Produsenten garanterer reflekterende egenskaper i henhold til EN-standard for 25 vasker ved 40 °C

Colour	Sizes	1	from 10	from 100
Coloured	S- 3XL	874,40	778,50	728,70



YOKO HI-VIS



YK302 | HVP302 **Hi-Vis Two-Tone Motorway Jacket**

100% polyester
S, M, L, XL, XXL, 3XL YOKO

HI-VIS ORANGE/NAVY | HI-VIS YELLOW/NAVY

EN ISO20471: 2013 klasse 3 & EN343 klasse 3.1 | Svært synlig oransje / marineblå overholder RIS-3279-TOM | Vannrett 300D PU-belagt polyester med 190 g vattert polstring og nylonfor | To 5 cm brede 3M refleksstriper på kroppen og ved armene og en stripe over hver skulder | Marinekontrast i bunnen og på mansjettene så skitt blir mindre sett | Kraftig glidelås med stormklaff og trykknapper | 2 lommer med klaff | Strikkede ermer ved armene | Skjult hette i krage med snor | Brystlomme i brystet | Syede og teipede sømmer for vannetting | Produsenten garanterer reflekterende egenskaper i henhold til EN-standard for 25 vasker ved 40 °C

Colour	Sizes	1	from 10	from 100
Coloured	S- 3XL	908,40	808,90	756,90



KX1000 | EOST **EOS Hi-Vis Workwear T-Shirt With Printing Area**

55% bomull / 45% polyester
S, M, L, XL, XXL, 3XL, 4XL, 5XL
 150 g/m²

Korntex

SIGNAL ORANGE/BLACK | SIGNAL YELLOW/BLACK

En del av bedriftsidentitetsgrupperingen «EOS» | Stort område for trykk på brystet | To 7 cm brede, oppdelte Korntex Next-Gen-reflektorer | Piké-stoff i høy kvalitet (150 g/m²) | Solfaktor UPF 40+, i henhold til EN 13758-1:2001 | Kan vaskes på opptil 60°C | Funksjonelt blandingsstoff | Myk, pustende polyester på utsiden og bomull på innsiden | Sertifisert i samsvar med EN ISO 20471:2013/A1:2016, klasse 2 | EAN-strekkode | Individuelt pakket i polyetylenposer | Bruksanvisning på alle offisielle EU-språk | Produsenten garanterer refleksegenskapene i henhold til EN-standarden for 25 vasker ved 60 °C.

Colour	Sizes	1	from 60	from 600
Coloured	S- 5XL	371,40	323,00	310,60



KX1001 | EOSSW **EOS Hi-Vis Workwear Sweatshirt With Printing Area**

65% polyester / 35% bomull
S, M, L, XL, XXL, 3XL, 4XL, 5XL
 300 g/m²

Korntex

SIGNAL ORANGE/BLACK | SIGNAL YELLOW/BLACK

En del av bedriftsidentitetsgrupperingen «EOS» | Stort område for trykk på brystet | To 7 cm brede, oppdelte Korntex Next-Gen-reflektorer | Ribbestrikket rund hals, og mansjetter i svart kontrastfarge | Solfaktor UPF 40+, i henhold til EN 13758-1:2001 | Kan vaskes på opptil 60°C | Funksjonelt blandingsstoff | Myk, pustende polyester på utsiden og bomull på innsiden | Sertifisert i samsvar med EN ISO 20471:2013/A1:2016, opptil størrelse L i henhold til klasse 2, fra størrelse XL i henhold til klasse 3 | EAN-strekkode | Individuelt pakket i polyetylenposer | Bruksanvisning på alle offisielle EU-språk | Produsenten garanterer refleksegenskapene i henhold til EN-standarden for 25 vasker ved 60 °C.

Colour	Sizes	1	from 24	from 240
Coloured	S- 5XL	681,40	592,60	569,70



KX1002 | EOSHO **EOS Hi-Vis Workwear Hoody With Printing Area**

65% polyester / 35% bomull
S, M, L, XL, XXL, 3XL, 4XL, 5XL
 300 g/m²

Korntex

SIGNAL ORANGE/BLACK | SIGNAL YELLOW/BLACK

En del av bedriftsidentitetsgrupperingen «EOS» | Stort område for trykk på brystet | To 7 cm brede, oppdelte Korntex Next-Gen-reflektorer | Hette med mykt, svart fôr | Ribbestrikkede mansjetter i svart kontrastfarge | Solfaktor UPF 40+, i henhold til EN 13758-1:2001 | Kan vaskes på opptil 60°C | Funksjonelt blandingsstoff | Myk, pustende polyester på utsiden og bomull på innsiden | Sertifisert i samsvar med EN ISO 20471:2013/A1:2016, opptil størrelse L i henhold til klasse 2, fra størrelse XL i henhold til klasse 3 | EAN-strekkode | Individuelt pakket i polyetylenposer | Bruksanvisning på alle offisielle EU-språk | Produsenten garanterer refleksegenskapene i henhold til EN-standarden for 25 vasker ved 60 °C.

Colour	Sizes	1	from 24	from 240
Coloured	S- 5XL	826,00	718,50	690,80



KX1003 | EOSSJ **EOS Hi-Vis Workwear Softshell Jacket With Printing Area**

95% polyester / 5% elastan
S, M, L, XL, XXL, 3XL, 4XL, 5XL
 290 g/m²

Korntex

SIGNAL ORANGE/BLACK | SIGNAL YELLOW/BLACK

En del av bedriftsidentitetsgrupperingen «EOS» | Stort område for trykk på brystet | To 7 cm brede, oppdelte Korntex Next-Gen-reflektorer | Høy krage, vindtett og varmeisolerende fôr laget av myk fleece | Avtakbare ermer | Glidelås i høy kvalitet med vindbeskyttelse | Linning og mansjetter i svart kontrastfarge | Ekstra innerlomme | Solfaktor UPF 40+, i henhold til EN 13758-1:2001 | Kan vaskes på opptil 60°C | To skrålommer på sidene | Sertifisert i samsvar med EN ISO 20471:2013/A1:2016, opptil størrelse M i henhold til klasse 2, fra størrelse L i henhold til klasse 3 (klasse 2 som kroppsvarmer) | EAN-strekkode | Individuelt pakket i polyetylenposer | Bruksanvisning på alle offisielle EU-språk | Produsenten garanterer refleksegenskapene i henhold til EN-standarden for 25 vasker ved 60 °C.

Colour	Sizes	1	from 25	from 250
Coloured	S- 5XL	1.094,80	951,90	915,40

ARBEIDSKLÆR, HI-VIS (KOLLEKSJONER)



KX1004 | EOSP **EOS Hi-Vis Workwear Parka With Printing Area**

100% polyester
S, M, L, XL, XXL, 3XL, 4XL, 5XL
177 g/m²

SIGNAL ORANGE/BLACK | SIGNAL YELLOW/BLACK

En del av bedriftsidentitetsgrupperingen «EOS» | Stort område for trykk på brystet | To 7 cm brede, oppdelte Korntex Next-Gen-reflektorer | Avtakbar regnhette og vanntett materiale til 8000 mm | Glidelås i høy kvalitet med vindbeskyttelse | Linning og mansjetter i svart kontrastfarge | Strikkede mansjetter skjult i ermet | Sideventilene på hoftene er justerbare med glidelås | Solfaktor UPF 40+, i henhold til EN 13758-1:2001 | Ekstra innerlomme | To skrålommer på sidene | Sertifisert i samsvar med EN ISO 20471:2013/A1:2016, klasse 3 | EAN-strekkode | Individuelt pakket i polyetylenposer | Bruksanvisning på alle offisielle EU-språk | Produsenten garanterer refleksegenskapene i henhold til EN-standarden for 25 vasker ved 40 °C

Colour	Sizes	1	from 10	from 100
Coloured	S- 5XL	1.363,30	1.185,50	1.139,90



KX1005 | EOSTR **EOS Hi-Vis Workwear Trousers With Printing Areas**

65% polyester / 35% bomull
Short: 24, 25, 26, 27, 28 / Regular: 44, 46, 48, 50, 52, 54, 56, 58, 60, 62, 64 / Long: 90, 94, 98, 102, 106, 110, 114
250 g/m²

SIGNAL ORANGE/BLACK | SIGNAL YELLOW/BLACK

En del av bedriftsidentitetsgrupperingen «EOS» | Laget av robust blandingsstoff | To 7 cm brede, oppdelte Korntex Next-Gen-reflektorer | Kneområde og linning i svart kontrastfarge | Knelomme betyr at knebeskyttere kan brukes | Solfaktor UPF 40+, i henhold til EN 13758-1:2001 | To skrålommer på sidene | Sertifisert i samsvar med EN ISO 20471:2013/A1:2016 klasse 1 til 46 og klasse 2 fra 48 | EAN-strekkode | Individuelt pakket i polyetylenposer | Bruksanvisning på alle offisielle EU-språk | Produsenten garanterer refleksegenskapene i henhold til EN-standarden for 25 vasker ved 60 °C.

Colour	Sizes	1	from 20	from 200
Coloured	24- 114	826,00	718,50	690,80



KX1006 | EOSST **EOS Hi-Vis Workwear Shorts With Printing Areas**

65% polyester / 35% bomull
XS (46), S (48), M (50), L (52), XL (54), XXL (56), 3XL (58), 4XL (60)
250 g/m²

SIGNAL ORANGE/BLACK | SIGNAL YELLOW/BLACK

En del av bedriftsidentitetsgrupperingen «EOS» | Laget av robust blandingsstoff | To 7 cm brede, oppdelte Korntex Next-Gen-reflektorer | Kneområde og linning i svart kontrastfarge | Solfaktor UPF 40+, i henhold til EN 13758-1:2001 | To skrålommer på sidene | Sertifisert i samsvar med EN ISO 20471:2013/A1:2016 klasse 1 til 52 og klasse 2 fra 54 | EAN-strekkode | Individuelt pakket i polyetylenposer | Bruksanvisning på alle offisielle EU-språk | Produsenten garanterer refleksegenskapene i henhold til EN-standarden for 25 vasker ved 60 °C.

Colour	Sizes	1	from 30	from 300
Coloured	46- 60	598,70	520,70	500,80



RG194 | TRS194 **Pro Hi-Vis Short Sleeve T-Shirt**

100% polyester
S, M, L, XL, XXL, 3XL
150 g/m²

ORANGE/NAVY | YELLOW/NAVY

100 % hurtigtørkende polyesterpiké | EN ISO 20471:2013 +A1:2016 klasse 2 | Oransje er også RIS-3279/TOM | Naturlig fukttransporterende stoff | Rund hals | Fukttransporterende ytelse | Vinklede chevroner for god synlighet

Colour	Sizes	1	from 24	from 240
Coloured	S- 3XL	272,40	247,50	230,90



RG1890 | TRS189 **Pro Hi-Vis Polo**

100% polyester
S, M, L, XL, XXL, 3XL
150 g/m²

ORANGE/NAVY | YELLOW/NAVY

100 % hurtigtørkende polyesterpiké | Fukttransporterende | EN20471 Klasse 2 | Oransje fargeutvalg i samsvar med RIS-3279/TOM | Ribbet krage og mansjetter | Glidelås i nakken | Produsenten garanterer de reflekterende egenskapene i samsvar med EN-standarden for 50 vask

Colour	Sizes	1	from 16	from 160
Coloured	S- 3XL	302,80	275,20	257,20



RG6630 | TRF663 **Pro Hi-Vis O/H Hoody**

65% polyester / 35% bomull
S, M, L, XL, XXL, 3XL

ORANGE | YELLOW

65 % polyester / 35 % kjemmet bomullsstoff | EN ISO 20471:2013 +A1:2016 Klasse 2 | Oransje er også RIS-3279/TOM | Jersey føret hette | Justerbar hette med snor | Ribbestrikkede mansjetter og oppbrettskanter, med kengurulomme | Vinklede chevroner for god synlighet

Colour	Sizes	1	from 16	from 160
Coloured	S- 3XL	637,40	579,40	540,70



HIGH VISIBILITY
REGATTA PROFESSIONAL



RG840 | TRA840 **Pro Hi-Vis Bodywarmer**

100% polyester
S, M, L, XL, XXL, 3XL
200 g/m²

Regatta High Visibility

ORANGE/NAVY | YELLOW/NAVY

Vanntett og pustende isotex 10.000- 300D polyester | EN204171: 2013 + A1: 2016 klasse 2 (oransje også RiS-3279-TOM) | 180 GSM Thermo-Guard varmebeskyttelse | 1 bryst og 2 sidelommer med glidelås | Produsenten garanterer de reflekterende egenskapene i samsvar med EN-standarden for 5 vask

Colour	Sizes	1	from 8	from 80
Coloured	S- 3XL	728,70	662,30	618,10



HIGH VISIBILITY
REGATTA PROFESSIONAL



RG625 | TRA625 **Pro Hi-Vis Softshell Jacket**

100% polyester
S, M, L, XL, XXL, 3XL
310 g/m²

Regatta High Visibility

ORANGE/NAVY | YELLOW/NAVY

Vanntett og pustende, vevd Softshell XPT membranstoff i tre lag med varmt fôr | Gul i samsvar med EN20471 klasse 2 | Oransje fargeutvalg i samsvar med RiS-3279/TOM | 2 nedre lommer med glidelås | Justerbar bunn med snor | Glidelås, full lengde med inner glidelås og hagebeskyttelse | 1 brystlomme | Produsenten garanterer de reflekterende egenskapene i samsvar med EN-standarden for 5 vask

Colour	Sizes	1	from 16	from 160
Coloured	S- 3XL	1.093,70	994,20	927,80



HIGH VISIBILITY
REGATTA PROFESSIONAL



RG497 | TRW497 **Pro Hi-Vis Packaway Jacket**

100% polyester
S, M, L, XL, XXL, 3XL
140 g/m²

Regatta High Visibility

ORANGE | YELLOW

Vanntett Hydrافت 100 % polyester | Vindtett materiale | Teipsømmer | Yellow oppfyller EN 20471 klasse 3 | Fargetone oransje i henhold til RiS-3279/TOM | Justerbar hette med snor | 2 nedre lommer | Oppbevaring i egen separat lomme med hengende stropp | EN343 Klasse 3: 2 | Produsenten garanterer de reflekterende egenskapene i samsvar med EN-standarden for 5 vask

Colour	Sizes	1	from 24	from 240
Coloured	S- 3XL	637,40	579,40	540,70



HIGH VISIBILITY
REGATTA PROFESSIONAL



RG498 | TRW498 **Pro Hi-Vis Packaway Trousers**

100% polyester
S, M, L, XL, XXL, 3XL
140 g/m²

Regatta High Visibility

ORANGE | YELLOW

Vanntett Hydrافت 100 % polyester | Vindtett materiale | Teipsømmer | Yellow oppfyller EN 20471 klasse 2 | Oransje fargeutvalg i samsvar med RiS-3279/TOM | Oppbevaring i egen separat lomme med hengende stropp | Justerbar i midjen med trykknapper | EN343 Klasse 3: 2 | Produsenten garanterer de reflekterende egenskapene i samsvar med EN-standarden for 5 vask

Colour	Sizes	1	from 24	from 240
Coloured	S- 3XL	363,70	330,50	308,40

ARBEIDSKLÆR, HI-VIS (SIKKERHETSVESTER)



KX502 | KXQ **Hi-Vis Mesh Safety Vest Thessaloniki**

100% polyester
S, S/M, M, L, L/XL, XL, XXL, 3XL, 3XL/4XL, 4XL, 5XL, 6XL, 7XL
55 g/m² Korntex

S, M, L, XL, XXL, 3XL, 4XL, 5XL, 6XL, 7XL

SIGNAL ORANGE SIGNAL YELLOW

S/M, L/XL, XXL, 3XL/4XL, 5XL

BLUE GREEN RED

Laget av pustende mesh | Kantsømbinding med svart polyester | To refleksstriper rundt kroppen med bredde på 5 cm | Justerbar med to borrelåser på forsiden | Skal sertifiseres i henhold til EN 17353 type B3 | EAN-strekkode | Individuelt pakket i polyetylenposer | Bruksanvisning på alle offisielle EU-språk | Produsenten garanterer at refleksmaterialet skal tåle 25 vaskesykluser ved 40 °C, i henhold til EN-standarder

Colour	Sizes	1	from 100	from 1000
Coloured	S- 7XL	97,40	85,80	82,50



KX505 | KXBMB **Robust Hi-Vis Safety Vest Goepingen**

80% polyester / 20% bomull
L, XL, XXL, 3XL/4XL
200 g/m² Korntex

SIGNAL ORANGE SIGNAL YELLOW

Slitesterk blanding av bomullsstoff i høy kvalitet | Sertifisert i henhold til EN ISO 20471: 2013 + A1: 2016 | Orange overholder også GO/RT 3279 | To refleksstriper rundt kroppen med bredde på 5 cm | Justerbar størrelse med 2 borrelås | EAN-strekkode | Individuelt pakket i polyetylenposer | Bruksanvisning på alle offisielle EU-språk | Produsenten garanterer reflekterende egenskaper i henhold til EN-standard for 5 vaskesykluser på 40 °C

Colour	Sizes	1	from 50	from 500
Coloured	L - XXL	172,90	149,10	143,30
Coloured	3XL/4XL	184,50	159,10	153,00



KX503 | KXF **Ladies Fit Hi-Vis Safety Vest Frankfurt**

100% polyester
S (34/36), M (38/40), L (42/44), XL (46/48), XXL (50/52)
120 g/m² Korntex

SIGNAL ORANGE SIGNAL YELLOW

Feminin passform | 2 reflekterende striper rundt kroppen | Justerbar størrelse med 2 borrelås | Sertifisert i henhold til EN ISO 20471: 2013 + A1: 2016 | EAN-strekkode | Individuelt pakket i polyetylenposer | Bruksanvisning på alle offisielle EU-språk | Produsenten garanterer reflekterende egenskaper i henhold til EN-standard for 5 vaskesykluser på 40 °C

Colour	Sizes	1	from 100	from 1000
Coloured	S- XXL	108,20	94,10	90,50



KX806 | KXFRAS **Triple Norm Safety Vest Dardanel**

100% polyester
S, M, L, XL, XXL, 3XL
120 g/m² Korntex

SIGNAL ORANGE SIGNAL YELLOW

Trippel egenskap: høy synlighet, anti-statisk og flammestøtende | To horisontale refleksstriper og to over skuldrene | Borrelås | Sertifisert i samsvar med EN ISO 20471:2013 + A1:2016, EN ISO 14116 indeks 1/12H/40, EN1149-5 | Oransje overholder også GO/RT 3279 | EAN-strekkode | Individuelt pakket i polyetylenposer | Bruksanvisning på alle offisielle EU-språk | Produsenten garanterer at refleksmaterialet skal tåle 25 vaskesykluser ved 40 °C, i henhold til EN-standarder

Colour	Sizes	1	from 100	from 1000
Coloured	S- 3XL	336,60	297,00	285,70



NEW

REGATTA
PROFESSIONAL



RG254 | TRS254 **Pro Hi-Vis Supervisor Vest**

100% polyester
S, M, L, XL, XXL, 3XL
120 g/m²

Regatta Professional

ORANGE YELLOW

100 % strikket polyestermateriale | Sertifisert i henhold til EN ISO 20471:2013:A1:2016, klasse 2 | Den oransje fargetonen er også i overensstemmelse med RIS-3279/TOM | Festing av krok og løkke | 2 nedre lommer | 1 radioløkke | Laget av resirkulerte materialer

Colour	Sizes	1	from 50	from 500
Coloured	S- 3XL	120,30	109,30	102,40



NEW

REGATTA
PROFESSIONAL



RG2550 | TRS255 **Essential Hi-Vis Easy Print Vest**

100% polyester
S, M, L, XL, XXL, 3XL
120 g/m²

Regatta Professional

ORANGE YELLOW

100 % strikket polyestermateriale | Sertifisert i henhold til EN ISO 20471:2013:A1:2016, klasse 2 | Den oransje fargetonen er også i overensstemmelse med RIS-3279/TOM | Festing av krok og løkke | Perfekt for dekorasjon | Laget av resirkulerte materialer

Colour	Sizes	1	from 50	from 500
Coloured	S- 3XL	56,70	54,50	51,20



korntex



KX500CO2 | KXEVW **CO² Neutral Hi-Vis Safety Vest Paris**

100% polyester
S, M, L, XL, XXL, 3XL, 4XL, 5XL, 6XL, 7XL
120 g/m²

Korntex

SIGNAL ORANGE SIGNAL YELLOW

Vest i høy kvalitet og med høy synlighet, med svart sømbinding | 2 reflekterende striper rundt kroppen | Justerbar størrelse med to borrelåser | Sertifisert i henhold til EN ISO 20471:2013 | CO²-utslipp for hver enkelt vest med høy synlighet overvåkes av «Fokus Zukunft», et uavhengig testinstitutt | For hver solgte «Paris»-vest med høy synlighet, utlignes 20 kg med CO² av produsenten gjennom investering i klimaprojekter | EAN-strekkode | Individuelt pakket i polyetylenposer | Bruksanvisning på EUs 24 offisielle språk | Produsenten garanterer refleksegenskapene i henhold til EN-standard for 25 vasker ved 40 °C.

Colour	Sizes	1	from 100	from 1000
Coloured	S- XXL	114,50	100,40	96,60
Coloured	3XL- 7XL	131,70	115,60	110,90



NEW

korntex



KX167 | KXCWV **Comfort Safety Vest Soltau CO² Neutral**

100% polyester
S/M, L/XL, XXL/3XL, 4XL/5XL
120 g/m²

Korntex

NEON GREEN SIGNAL ORANGE SIGNAL YELLOW

Sikkerhetsvest av høy kvalitet med ekstra store områder for trykk | Signalgul og signaloransje: EN ISO 20471:2013/A1:2016, Neongrønn: EN 17353:2020 Type AB3 | Med svart kantsøm i Korntex-stil | 2 reflekterende striper rundt kroppen | Justerbar størrelse med 2 borrelås | Produsenten garanterer reflekterende egenskaper i henhold til EN-standard for 25 vasker ved 40 °C | Bruksanvisning på EUs 24 offisielle språk | EAN-strekkode | Individuelt pakket i polyetylenposer

Colour	Sizes	1	from 100	from 1000
Signal Orange & Signal Yellow	S/M - 4XL/5XL	64,80	57,80	51,50
Neon Green	S/M - 4XL/5XL	87,70	78,30	70,00

Flere elementer er tilgjengelige online.

ARBEIDSKLÆR, HI-VIS (SIKKERHETSVESTER)



KX010 | X200 **Safety Vest Passau**

100% polyester
M/L, XL/XXL, 3XL/4XL
120 g/m²

Korntex

BLACK	BLUE	GREEN	GREY
NEON GREEN	NEON PINK	RED	SIGNAL ORANGE
SIGNAL YELLOW	WHITE		

Sjenerøst snitt, kan brukes over en jakke | Fargematchende sømbinding | To 5 cm brede reflekterende bånd rundt kroppen | Justerbar størrelse med 2 borrelås | EN ISO 20471:2013/A1:2016 | EAN-strekkode | Individuelt pakket i polyetylenposer | Bruksanvisning på alle offisielle EU-språk | Produsenten garanterer refleksegenskapene i henhold til EN-standarden for 25 vasker ved 40 °C.

Colour	Sizes	1	from 100	from 1000
Signal Orange & Signal Yellow	M/L - 3XL/4XL	52,60	45,70	44,00
Coloured	M/L - 3XL/4XL	73,90	64,50	62,00



KX010B | X200BES **Safety Vest Passau - Besucher**

100% polyester
M/L, XL/XXL, 3XL/4XL
120 g/m²

Korntex

SIGNAL YELLOW

EN ISO 20471:2013/A1:2016 | Med trykt tekst: „BESUCHER“ | To 5 cm brede reflekterende bånd rundt kroppen | Justerbar størrelse med 2 borrelås | Produsenten garanterer refleksegenskapene i henhold til EN-standarden for 25 vasker ved 40 °C. | EAN / strekkode kan skannes i etiketten | Bruksanvisning på EUs 24 offisielle språk | Individuelt pakket i polyetylenposer

Colour	Sizes	1	from 100	from 1000
Signal Yellow	M/L - 3XL/4XL	58,70	51,20	49,00



KX010O | X200ORD **Safety Vest Passau - Ordner**

100% polyester
M/L, XL/XXL, 3XL/4XL
120 g/m²

Korntex

SIGNAL YELLOW

EN ISO 20471:2013/A1:2016 | Med trykt tekst: „ORDNER“ | To 5 cm brede reflekterende bånd rundt kroppen | Justerbar størrelse med 2 borrelås | Produsenten garanterer refleksegenskapene i henhold til EN-standarden for 25 vasker ved 40 °C. | EAN / strekkode kan skannes i etiketten | Bruksanvisning på EUs 24 offisielle språk | Individuelt pakket i polyetylenposer

Colour	Sizes	1	from 100	from 1000
Signal Yellow	M/L - 3XL/4XL	58,70	51,20	49,00



KX010S | X200SEC **Safety Vest Passau - Security**

100% polyester
M/L, XL/XXL, 3XL/4XL
120 g/m²

Korntex

SIGNAL YELLOW

EN ISO 20471:2013/A1:2016 | Med trykt tekst: „Security“ | To 5 cm brede reflekterende bånd rundt kroppen | Justerbar størrelse med 2 borrelås | Produsenten garanterer refleksegenskapene i henhold til EN-standarden for 25 vasker ved 40 °C. | EAN / strekkode kan skannes i etiketten | Bruksanvisning på EUs 24 offisielle språk | Individuelt pakket i polyetylenposer

Colour	Sizes	1	from 100	from 1000
Signal Yellow	M/L - 3XL/4XL	58,70	51,20	49,00



KX010V | X200VIS **Safety Vest Passau - Visitor**

100% polyester
M/L, XL/XXL, 3XL/4XL
120 g/m²

Korntex

SIGNAL YELLOW

EN ISO 20471:2013/A1:2016 | Med trykt tekst: „VISITOR“ | To 5 cm brede reflekterende bånd rundt kroppen | Justerbar størrelse med 2 borrelås | Produsenten garanterer refleksegenskapene i henhold til EN-standarden for 25 vasker ved 40 °C. | EAN / strekkode kan skannes i etiketten | Bruksanvisning på EUs 24 offisielle språk | Individuelt pakket i polyetylenposer

Colour	Sizes	1	from 100	from 1000
Signal Yellow	M/L - 3XL/4XL	58,70	51,20	49,00



BEST SELLER

printwear®



X111 Safety Vest EN ISO 20471

100% polyester
XXL
120 g/m²

SIGNAL ORANGE

SIGNAL YELLOW

Viktig hjelp i trafikken | Pakket i praktisk pose | Borrelåslukking på fremsiden | 2 reflekterende striper rundt kroppen | EN ISO 20471: 2013 + A1: 2016-sertifisert - Klasse 2 | Høyde: 164-194, Bryst: 96-128 cm | Kan brukes på alle klær | 1 størrelse XXL | Produsenten garanterer reflekterende egenskaper i henhold til EN-standard for 25 vaskesykluser!

Colour	Sizes	1	from 100	from 1000
Coloured	XXL	57,60	49,80	47,90



BEST SELLER

printwear®



X217 Safety Vest EN ISO 20471

100% polyester
M, XL, XXL
120 g/m²

SIGNAL ORANGE

SIGNAL YELLOW

Sikkerhetsvest med refleksstriper | Sertifisert i henhold til EN ISO 20471:2013 + A1:2016 (M-XXL: klasse 1, fra XXL: klasse 2) | Størrelse M: Høyde 152-170 cm - Bryst 118-123 cm | Størrelse XL: Høyde 170-188 cm - Bryst 123-135 cm | Størrelse XXL: Høyde 188-206 cm - Bryst 129-135 cm | Borrelås | Enkelt pakket i polybag | Produsenten garanterer reflekterende egenskaper i henhold til EN-standard for 25 vaskesykluser!

Colour	Sizes	1	from 100	from 1000
Coloured	M - XXL	49,80	43,20	41,50



korntex



KX154 | IDPOCKET Attachable ID Pocket Kriens

10 x 7,5 cm, 22 x 12 cm, 32 x 12 cm

Korntex

BLACK

SIGNAL ORANGE

SIGNAL YELLOW

Kantet med en kant | Bryst = 10 x 7,5 cm, rygg = 32 x 12 cm, baksiden av vesten har fire refleksstriper = 22 x 12 cm | Passer til Korntex®-vester | Til å sy på

Colour	Sizes	1	from 200	from 2000
Coloured	10 x 7,5 cm	9,30	8,30	7,80
Coloured	22 x 12 cm	11,30	9,80	9,50
Coloured	32 x 12 cm	13,00	11,50	11,00



HIGH VISIBILITY
REGATTA PROFESSIONAL



RG195 | TRS195 Pro Hi-Vis Vest

100% polyester
S, M, L, XL, XXL, 3XL

Regatta High Visibility

ORANGE

YELLOW

100 % polyester trikotstoff i netting | EN ISO 20471:2013 +A1:2016 klasse 2 | Oransje er også RIS-3279/TOM | Festing av krok og løkke | Vinklede chevroner for god synlighet

Colour	Sizes	1	from 24	from 240
Coloured	S- 3XL	65,00	63,60	59,50



SAFE-GUARD
by Result®

Result
core
VALUE



RT202 | R202X Zip I.D. Safety Tabard

100% polyester
S/M, L/XL, XXL/3XL
120 g/m²

Result Safe-Guard

FLUORESCENT ORANGE

FLUORESCENT YELLOW

Brystlomme for ID-kort | Kraftig glidelås | Refleksbånd på bryst og skuldre | Kantbånd i samme farge | EN ISO20471: 2013 Klasse 2 | Produsenten garanterer en refleksjonsevne i henhold til EN-standard i 20 vaskesykluser!

Colour	Sizes	1	from 50	from 500
Coloured	S/M - XXL/3XL	101,00	85,80	82,20

Flere elementer er tilgjengelige online.

ARBEIDSKLÆR, HI-VIS (SIKKERHETSVESTER)



SAFE-GUARD
by **Result**



RT21A | R021X **Safety Hi-Vis Vest Using 3M™**

100% polyester
S/M, L/XL, XXL, 3XL
150 g/m²

Result Safe-Guard

FLUORESCENT ORANGE FLUORESCENT YELLOW

ISOEN20471: 2013-spesifikasjon, godkjent klasse 2 | Romsig snitt slik at det lett kan bæres over plagget | 50 mm bred, påsydd reflektert sikkerhetstape i 3M™ Scotchlite™ | Søm kant med grå polyester kant | Enkel, lang borrelåsjustering | Produsenten garanterer en refleksjonsevne i henhold til EN-standarden i 20 vaskecykluser!

Colour	Sizes	1	from 50	from 500
Coloured	S/M - 3XL	199,20	179,80	172,30



korntex



KX2170 | KXX217_D **Printable Hi-Vis Safety Vest Karlsruhe**

100% polyester
XL, XXL

Korntex

SIGNAL ORANGE SIGNAL YELLOW

To 5 cm brede reflekterende bånd rundt kroppen | Justerbar størrelse med 2 borrelås | EN ISO 20471:2013/A1:2016 | EAN / strekkode kan skannes i etiketten | Uten ytre emballasje / polyesterposer | Bruksanvisningen kan lastes ned på alle de 24 offisielle EU-språkene | Produsenten garanterer reflekssegenskapene i henhold til EN-standarden for 25 vasker ved 40 °C.

Colour	Sizes	1	from 100	from 1000
Coloured	XL	50,40	44,00	42,10
Coloured	XXL	52,00	45,40	43,50



SAFE-GUARD
by **Result**



RT334F | R334F **Women's Enhanced Visibility Fitted Tabard**

100% polyester
XXS (6/32), XS (8/34), S (10/36), M (12/38), L (14/40), XL (16/42), XXL (18/44)
120 g/m²

Result Safe-Guard

FLUORESCENT PINK FLUORESCENT YELLOW PARAMEDIC GREEN

Refleksbånd på kropp og skulder | Fitted talje | Kanter i samme farge | Størrelse kan justeres ved hjelp av borrelåslukking | Etikett som kan rives av | Produsenten garanterer reflekterende egenskaper i henhold til EN-standarden for 25 vasker ved 40 °C

Colour	Sizes	1	from 25	from 250
Coloured	XXS - XXL	94,10	81,60	78,90



korntex



KX141 | KXDR **Hi-Vis Safety Vest With 3 Reflective Stripes Bremen**

100% polyester
L, XL, XXL
120 g/m²

Korntex

SIGNAL ORANGE SIGNAL YELLOW

Justerbar størrelse med 2 borrelås | Én 5 cm bred refleksstripe rundt kroppen og to 5 cm brede refleksstriper over skuldrene | Sertifisert i henhold til EN ISO 20471: 2013 + A1: 2016 | Oransjefargen er i samsvar med GO/RT 3279, 1 | EAN-strekkode | Individuelt pakket i polyetylenposer | Bruksanvisning på EUs 24 offisielle språk | Produsenten garanterer at refleksmaterialet skal tåle 25 vaskecykluser ved 40 °C, i henhold til EN-standarden

Colour	Sizes	1	from 100	from 1000
Coloured	L - XXL	79,10	68,90	66,40



KX217 | RX217 Hi-Vis Safety Vest Cologne With Front Zipper

100% polyester
S, M, L, XL, XXL, 3XL, 4XL, 5XL
120 g/m²

Korttex

ASH	BLUE	GREEN
GREY	LIME GREEN	NEON GREEN
NEON PINK	RED	ROYAL BLUE
SIGNAL ORANGE	SIGNAL YELLOW	SKY BLUE
WHITE	YELLOW/ORANGE	

Med glidelås foran | Ekstra praktisk for steder der transportbånd brukes | Sertifisert i henhold til EN ISO 20471:2013/A1:2016 | EAN-strekkode | Individuelt pakket i polyetylenposer | Bruksanvisning på alle offisielle EU-språk

Colour	Sizes	1	from 100	from 1000
Coloured	S - XXL	81,10	70,60	67,80
Coloured	3XL - 5XL	89,40	77,80	74,70



NEW
COLOUR



KX500 | KXVW Hi-Vis Safety Vest Wolfsburg

100% polyester
S, M, L, XL, XXL, 3XL, 4XL, 5XL, 6XL, 7XL
120 g/m²

Korttex

S, M, L, XL, XXL, 3XL, 4XL, 5XL, 6XL, 7XL		
SIGNAL ORANGE	SIGNAL YELLOW	
S, M, L, XL, XXL, 3XL, 4XL, 5XL		
NEON GREEN	NEON PINK	SIGNAL YELLOW/SIGNAL ORANGE

Allsidig vest i høy kvalitet og med høy synlighet | Med svart sømbinding | 2 reflekterende striper rundt kroppen | Justerbar størrelse med to borrelåser | Gul og oransje er sertifisert i henhold til EN ISO 20471:2013 + A1:2016 | Oransje overholder også RIS-3279-TOM Utgave 2 | Neongrønn og neonrosa er sertifisert i henhold til EN 17353 type AB | EAN-strekkode | Individuelt pakket i polyetylenposer | Bruksanvisning på EUs 24 offisielle språk | Produsenten garanterer reflekssegenskapene i henhold til EN-standarden for 25 vasker ved 40 °C.

Colour	Sizes	1	from 100	from 1000
Coloured	S - XXL	55,90	48,70	46,80
Coloured	3XL - 7XL	67,80	59,00	56,70
Signal Yellow/Signal Orange	S - XXL	62,30	54,20	52,00
Signal Yellow/Signal Orange	3XL - 5XL	75,50	65,60	63,10
Neon Colours	S - XXL	73,90	64,20	61,70
Neon Colours	3XL - 5XL	82,20	71,40	68,90

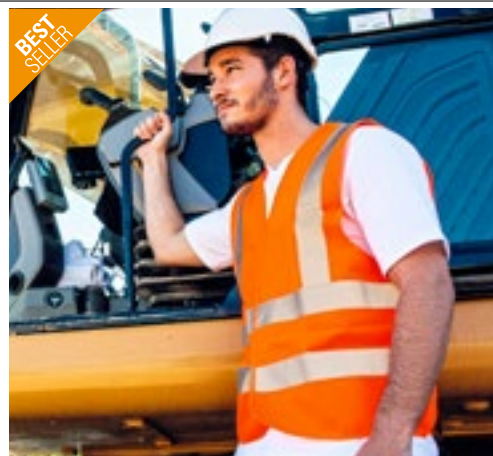

NEW
COLOUR



KX140 | KXVR Hi-Vis Safety Vest With 4 Reflective Stripes Hannover

100% polyester
S, M, L, XL, XXL, 3XL, 4XL, 5XL, 6XL, 7XL
120 g/m²

Korttex

BLACK	BLUE	GREEN	LIME GREEN
MAGENTA	NAVY	RED	ROYAL BLUE
SIGNAL ORANGE	SIGNAL YELLOW	SKY BLUE	VIOLETT
WHITE			

Justerbar størrelse med 2 borrelås | To 5 cm brede refleksstriper rundt kroppen og to 5 cm brede refleksstriper over skuldrene | Gul og oransje overholder EN ISO 20471:2013 + A1:2016, S-XXL: klasse 1, fra 3XL: klasse 2 | Oransje overholder også GO/RT 3279 | Alle andre farger overholder EN 17353:2020 type B3 | EAN-strekkode | Individuelt pakket i polyetylenposer | Bruksanvisning på EUs 24 offisielle språk | Produsenten garanterer reflekssegenskapene i henhold til EN-standarden for 25 vasker ved 40 °C.

Colour	Sizes	1	from 100	from 1000
Signal Orange & Signal Yellow	S - XXL	72,50	63,10	60,60
Signal Orange & Signal Yellow	3XL - 7XL	81,10	70,60	67,80
Coloured	S - XXL	78,90	68,60	65,90
Coloured	3XL - 7XL	87,40	75,80	73,10



RT200XEV | R200XEV Enhanced Visibility Vest

100% polyester
XS, S/M, L/XL, XXL/3XL
120 g/m²

Result Safe-Guard

BLACK	BURGUNDY	LIME	NAVY
PARAMEDIC GREEN	PINK	PURPLE	RASPBERRY
RED	ROYAL	SKY	WHITE

Romslig snitt slik at det lett kan bæres over plagget | Søm kant med grå polyester kant | 50 mm påsydde sikkerhetsbånd | Tips: For å få best mulig effekt, bruk denne vesten slik at den er godt sikret og holdes ren | Feste med borrelås | Merker etter pakkeseddelen kan vises på noen plagg. Dette vil gå bort etter vask | Produsenten garanterer refleksjonsevne i henhold til EN-standarden i 20 vaskesykluser!

Colour	Sizes	1	from 50	from 500
Coloured	XS - XXL/3XL	66,40	52,60	50,40

Flere elementer er tilgjengelige online.

SAFE-GUARD
by **Result**

Result
core
VALUE



RT200 | R200X **High Vis Safety Vest**

100% polyester
S/M, L/XL, XXL/3XL
120 g/m²

Result Safe-Guard

FLUORESCENT ORANGE **FLUORESCENT YELLOW**

Fluorescerende gul + fluoriserende oransje: ISOEN20471: 2013 spesifikasjon, klasse 2 godkjent | Romslig snitt slik at det lett kan bæres over plagget | Søm kant med grå polyester kant | 50 mm påsydde sikkerhetsbånd | Tips: For å få best mulig effekt, bruk denne vesten slik at den er godt sikret og holdes ren | Feste med borrelås | Merker etter pakkeseddelen kan vises på noen plagg. Dette vil gå bort etter vask | Produsenten garanterer en refleksjonsevne i henhold til EN-standarden i 20 vaskecykluser!

Colour	Sizes	1	from 50	from 500
Fluorescent Colours	S/M - XXL/3XL	66,40	52,60	50,40

**BEST
SELLER**



SAFE-GUARD
by **Result**



RT477 | R477X **Heavy Duty Polycotton Security Vest**

80% polyester / 20% bomull
S, M, L, XL, XXL, 3XL
190 g/m²

Result Safe-Guard

BLACK **FLUORESCENT ORANGE** **FLUORESCENT YELLOW**
NAVY

Gul og oransje: EN ISO 20471:2013+A1:2016 klasse 2 / UK 2019 S1696 vedlegg 35 vedtekt 38 | Marineblå og svart: kun økt synlighet | Strategisk plassering av kroppsbånd for full skulder- og LBP-dekorasjon | Lomme med ekstra lengde som passer til kontrollutstyr | Frontlommer med borrelås | Kantbånd i samme farge | Dobbelt lomme og plass til ID | Glidelåslukking | Stor i størrelsen | Hang sløyfe | D-ring | Produsenten garanterer en refleksjonsevne i henhold til EN-standarden i 25 vaskecykluser!

Colour	Sizes	1	from 25	from 250
Coloured	S- 3XL	273,80	247,50	237,90
Fluorescent Colours	S- 3XL	328,60	302,80	290,40



**BEST
SELLER**



**NEW
COLOUR**



KX802 | KXMF

Executive Multifunctional Safety Vest Berlin

100% polyester

S, M, L, XL, XXL, 3XL, 4XL, 5XL, 6XL, 7XL

120 g/m²

Korntex

S, M, L, XL, XXL, 3XL, 4XL, 5XL, 6XL, 7XL

BLUE	GREEN
RED	SIGNAL ORANGE
SIGNAL YELLOW	SIGNAL YELLOW/SIGNAL ORANGE
BLACK	LIME GREEN
MAGENTA	NAVY
NAVY/ORANGE	NEON GREEN
NEON PINK	PARAMEDIC GREEN
PARAMEDIC GREEN/SIGNAL YELLOW	RED/YELLOW
ROYAL BLUE	SIGNAL YELLOW/BLACK
SIGNAL YELLOW/BLUE	SIGNAL YELLOW/NAVY
SKY BLUE	VIOLETT
WHITE	

Slank og cropped | Helt fri for metall og er dermed egnet for bruk på flyplasser | Stort område for trykk på ryggen | 5 cm bred refleksstripe rundt kroppen og to 5 cm brede refleksstriper over skuldrene | Glidelås foran | 2 lommer med burlås | ID-kortlomme i kredittkortstørrelse, med vindu | Smarttelefon- eller radiolomme | Integriert pennholder og nøkkelring | Signalgul og signaloransje overholder EN ISO 20471:2013 + A1:2016, S-XL: klasse 1, fra XXL: klasse 2 | Signaloransje overholder også G/RT 3279 | Neongrønn, neonrosa: overholder EN 17353:2020 type AB3 | Alle andre farger overholder EN 17353:2020 type B3 | Til å bruke over en jakke, bestill én eller to størrelser større | EAN-strek-kode | Individuelt pakket i polyetylenposer | Bruksanvisning på alle offisielle EU-språk | Produsenten garanterer reflekterende egenskaper i henhold til EN-standard for 25 vaskesykluser på 40 °C

Colour	Sizes	1	from 50	from 500
Coloured	S - XXL	152,10	132,20	127,30
Coloured	3XL - 7XL	161,00	140,00	134,70

**BEST
SELLER**



**NEW
COLOUR**



YK801 | HVV801

Multi-Functional Executive Waistcoat

100% polyester

S, M, L, XL, XXL, 3XL

125 g/m²

YOKO

BLACK	HI-VIS ORANGE
HI-VIS ORANGE/BLACK	HI-VIS ORANGE/GREY
HI-VIS ORANGE/HI-VIS YELLOW	HI-VIS ORANGE/NAVY
HI-VIS ORANGE/ROYAL BLUE	HI-VIS YELLOW
HI-VIS YELLOW/BLACK	HI-VIS YELLOW/GREY
HI-VIS YELLOW/NAVY	HI-VIS YELLOW/PURPLE
HI-VIS YELLOW/ROYAL BLUE	LIME
NAVY	PARAMEDIC GREEN
PARAMEDIC GREEN/HI-VIS YELLOW	PINK
PURPLE	RED
RED/BLACK	RED/HI-VIS YELLOW
ROYAL BLUE	SAPPHIRE
SKY BLUE	WHITE

Hi-Vis gul, oransje og gul / oransje er i samsvar med EN ISO20471: 2013 klasse 2 | Paramedic Green/Yellow, Royal Blue/Yellow, Red/Yellow, Yellow/Black, Orange/Black, Yellow/ Navy, Orange/Navy, Yellow/Grey, Orange/Grey og Yellow/Purple i samsvar med EN ISO20471: 2013 klasse 1 | Alle andre farger gir økt synlighet i alle slags miljøer | 5 cm bred reflekterende stripe rundt og over hver skulder | Mobil / walkie-talkie lomme på venstre bryst | Gjennom glidelås | 2 lommer med klaff og topp- eller sidetilgang | Kulepennlomme og nøkkelring | ID-lomme på høyre bryst | Flott dekorasjon på baksiden | Produsenten garanterer en refleksjonsevne i henhold til EN-standard i 25 vaskesykluser!

Colour	Sizes	1	from 100	from 1000
Coloured	S - 3XL	155,50	138,30	129,50

Flere elementer er tilgjengelige online.

ARBEIDSKLÆR, HI-VIS (SIKKERHETSVESTER)



LP01691 | 01691 **Unisex Secure Pro Safety Vest**

100% polyester
10/14 år (0), S/M (1), L/XL (2), XXL/3XL (3)
120 g/m²

NEON ORANGE NEON YELLOW

Unisex | Justerbare ermer og linning | To horisontale refleksstropper | Produsenten garanterer reflekterende egenskaper i henhold til EN-standard for 25 vasker ved 40 °C



KX169 | KXCMZ **Comfort Mesh Safety Vest Rhodes CO² Neutral**

100% polyester
S/M, L/XL, XXL/3XL, 4XL/5XL
120 g/m²

SIGNAL ORANGE SIGNAL YELLOW

Sikkerhetsvest i netting med behagelig snitt | To refleksstriper, hver 5 cm bred | Fargene matcher | Glidelås foran | Signalgul sertifisert i henhold til EN 17353, andre farger sertifisert i henhold til EN ISO 20471



KX168 | KXCVR **Comfort Safety Vest Minden CO² Neutral**

100% polyester
S, M, L, XL, XXL, 3XL, 4XL
120 g/m²

SIGNAL ORANGE SIGNAL YELLOW

Sikkerhetsvest med 4 refleksstriper med ekstra store områder for trykk | Signalgul og signaloransje: EN ISO 20471:2013/A1:2016 | To 5 cm brede reflekterende bånd rundt kroppen | To reflekterende striper på 5 cm over skulderen | Justerbar størrelse med 2 borrelås | Produsenten garanterer reflekterende egenskaper i henhold til EN-standard for 25 vasker ved 40 °C | EAN-strekkode | Bruksanvisning på EUs 24 offisielle språk | Individuelt pakket i polyetylenposer

Colour	Sizes	1	from 100	from 1000
Coloured	10/14 years-XXL/3XL	97,90	83,00	77,80

Colour	Sizes	1	from 100	from 1000
Coloured	S/M-4XL/5XL	118,10	105,40	94,10

Colour	Sizes	1	from 100	from 1000
Coloured	S-4XL	76,60	68,40	61,20



RT201 | R201X **High Vis Motorway Vest**

100% polyester
S/M, L/XL, XXL/3XL
120 g/m²

FLUORESCENT ORANGE FLUORESCENT YELLOW

ISOEN20471: 2013-spesifikasjon, godkjent klasse 2 | Enkel, lang, vertikal borrelåsjustering | 50 mm påsydde sikkerhetsbånd | Romslig snitt slik at det lett kan bæres over plagget | Grå polyester på kantene | Tips: For å få best mulig effekt, bruk denne vesten slik at den er godt sikret og holdes ren | Sikkerhetsstropper rundt og over skuldrene | Produsenten garanterer en refleksjonsevne i henhold til EN-standard i 20 vaskesyklusler!



RT479 | R479X **Executive Cool Mesh Safety Vest**

100% polyester
S, M, L, XL, XXL, 3XL
145 g/m²

FLUORESCENT ORANGE FLUORESCENT YELLOW

100 % polyester-mesh | Pustende | Gul: EN ISO 20471:2013+A1:2016 klasse 2, oransje: EN ISO 20471:2013+A1:2016 klasse 2 og RIS-3279-TOM | 50 mm påsydde reflekterende bånd | Åpent mesh-materiale gir ventilasjon | Kantbånd i samme farge | Frontlommer med borrelås | Lomme for ID-kort | Glidelåslukking | Radioløkke | Stor i størrelsen | Produsenten garanterer reflekterende egenskaper i henhold til EN-standard for 25 vasker ved 40 °C



Colour	Sizes	1	from 50	from 500
Coloured	S/M-XXL/3XL	74,70	59,50	57,30

Colour	Sizes	1	from 25	from 250
Coloured	S-3XL	181,20	164,60	157,70



KX041 | PATCHB **Chest Patch**

100% polyester
5 x 12,5 cm
220 g/m²

Korntex



Brystlapp egnet for taktisk vest KX040

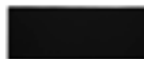

KX042 | PATCHR **Back Patch**

100% polyester
10 x 25,5 cm
220 g/m²

Korntex



Baklapp egnet for taktisk vest KX040



KX043 | PATCHRV **Zipper Patch**

100% polyester
10 x 12,5 cm
220 g/m²

Korntex



Lapp med glidelås egnet for taktisk vest KX040

Colour	Sizes	1	from 50	from 500
Coloured	One Size	25,30	22,80	20,30

Colour	Sizes	1	from 50	from 500
Coloured	One Size	32,50	29,00	26,00

Colour	Sizes	1	from 50	from 500
Coloured	One Size	30,50	27,30	24,50



KX040 | KXTAC **Tactical Vest Bonn**

100% polyester
M/XL, XXL/4XL
220 g/m²

Korntex



Designet for taktiske enheter, spesialstyrker, beredskap, sikkerhetsselskap og myndigheter | Svært robust takket være 100 % 600D Oxford-polyester | Justerbar størrelse med borrelås i skulderområdet | Tre justerbare stropper på hver side | Stor radiolomme for vanlige moderne radioer inkl. antenneløkke | Tre refleksstriper på ryggen, to på skuldrene, én på overkroppen og flere refleksselementer på magen | Mange lommer for oppbevaring av utstyr | Slitesterkt innsydd håndtak på ryggen ved nakkehøyde, for å kunne redde bæreren fra farlige nødsituasjoner | ID-kortlomme med vindu for ID-kort | Fleecelapp over hjerteområdet, for å feste borrelåsetiketter | Stor fleecelapp på ryggen ved skulderhøyde, med matchende motpart (inkludert) | Borrelåslapp på glidelåsen som ekstra sluttoverflate | EAN-strekkode | Individuelt pakket i polyetylenposer | Bruksanvisning på alle offisielle EU-språk

Colour	Sizes	1	from 25	from 250
Coloured	M/XL - XXL/4XL	790,10	687,20	660,70

Flere elementer er tilgjengelige online.

ARBEIDSKLÆR, HI-VIS (SIKKERHETSVESTER)



KX810 | KXCMF **CO² Neutral Multifunctional Executive Safety Vest Hamburg**

100% polyester
S, M, L, XL, XXL, 3XL, 4XL, 5XL

Kortex

ASH	BLACK	BLUE
GREEN	GREY	LIME GREEN
NAVY/ORANGE	NEON GREEN	NEON PINK
PARAMEDIC GREEN/YELLOW	RED	RED/YELLOW
ROYAL BLUE	SIGNAL ORANGE	SIGNAL YELLOW
SIGNAL YELLOW/BLACK	SIGNAL YELLOW/NAVY	SIGNAL YELLOW/SIGNAL ORANGE
SKY BLUE	WHITE	YELLOW/BLUE

Komfortabel passform: Løst snitt slik at den enkelt kan brukes over klær eller en jakke | Helt fri for metall og er dermed egnet for bruk på flyplasser | Stort område for trykk på ryggen | 5 cm bred refleksstripe rundt kroppen og to 5 cm brede refleksstriper over skuldrene | Glidelås foran | To praktiske lommer med borrelåsklaffer | ID-kortlomme i kreditkortstørrelse, med vindu | Smarttelefon- eller radiolomme | Integriert pennholder og nøkkelring | Signalgul og signaloransje overholder EN ISO 20471:2013 + A1:2016, S-XL: klasse 1, fra XXL: klasse 2 | Signaloransje overholder også GO/RT 3279 | Neongrønn, neonrosa: overholder EN 17353:2020 type AB3 | Alle andre farger overholder EN 17353:2020 type B3 | CO² -utslipp for hver enkelt vest med høy synlighet overvåkes av «Fokus Zukunft», et uavhengig testinstitutt | For hver solgte «Hamburg»-vest med høy synlighet, utlignes 20 kg med CO² av produsenten gjennom investering i klimaprosjekter | EAN-strekkode | Individuelt pakket i polyetylenposer | Bruksanvisning på alle offisielle EU-språk | Produsenten garanterer reflekssegenskapene i henhold til EN-standarden for 25 vasker ved 40 °C.

Colour	Sizes	1	from 50	from 500
Coloured	S - XXL	152,10	132,20	127,30
Coloured	3XL - 5XL	161,00	140,00	134,70



KX808 | KXEXQ **Multifunctional Hi-Vis Mesh-Vest Athens**

100% polyester
S, M, L, XL, XXL, 3XL, 4XL, 5XL

Kortex

S, M, L, XL, XXL, 3XL, 4XL, 5XL, 6XL, 7XL

SIGNAL ORANGE	SIGNAL YELLOW
---------------	---------------

S, M, L, XL, XXL, 3XL, 4XL, 5XL

BLUE	GREEN	LIME GREEN	NAVY
RED	SKY BLUE		

120 g/m² strikket polyester og 130 g/m² mesh-polyester | Pustende stoff over refleksstroppene, høyt synlig stoff under refleksstroppene | En 5 cm bred refleksstripe rundt kroppen og to 5 cm brede refleksstriper over skuldrene | Glidelås foran | To praktiske lommer med borrelåsklaffer | ID-kortlomme i kreditkortstørrelse, med vindu | Smarttelefon- eller radiolomme og antennelekke | Integriert pennholder og nøkkelring | Sertifisert i henhold til ISO 20471:2013 + A1:2016 klasse 1 for signalgul og signaloransje | Alle andre farger er sertifisert i henhold til EN 17353:2020 type B3 | EAN-strekkode | Individuelt pakket i polyetylenposer | Bruksanvisning på alle offisielle EU-språk | Produsenten garanterer at refleksmaterialet skal tåle 25 vaskesykluser ved 40 °C, i henhold til EN-standarden

Colour	Sizes	1	from 50	from 500
Coloured	S - 7XL	182,30	160,70	154,60



YK100 | HVV100 **Hi-Vis 2 Bands & Braces Waistcoat**

100% polyester
S, M, L, XL, XXL, 3XL, 4XL
125 g/m²

YOKO

S, M, L, XL, XXL, 3XL, 4XL

HI-VIS ORANGE	HI-VIS YELLOW
---------------	---------------

S, M, L, XL, XXL, 3XL

BLACK	BLACK YOKE/HI-VIS YELLOW
LIME	LIME YOKE/HI-VIS YELLOW
MAROON	NAVY
NAVY YOKE/HI-VIS YELLOW	ORANGE YOKE/HI-VIS YELLOW
PARAMEDIC GREEN	PARAMEDIC GREEN/HI-VIS YELLOW
PINK	PURPLE
PURPLE YOKE/HI-VIS YELLOW	RASPBERRY
RASPBERRY YOKE/HI-VIS YELLOW	RED
RED YOKE/HI-VIS YELLOW	ROYAL BLUE
ROYAL YOKE/HI-VIS YELLOW	SAPPHIRE
SKY BLUE	WHITE

Hi-Vis Yellow, Orange, Yellow / Orange er i samsvar med EN ISO20471: 2013 klasse 2 | Black, Lime, Navy, Purple, Paramedic Green, Red, Raspberry, Royal Blue Yoke på Hi Vis Yellow overholder EN ISO20471: 2013 klasse 1 | Alle andre farger gir økt synlighet i alle slags miljøer | 100 % polyester stoff med stropper | 2 x 5 cm brede refleksbånd rundt kroppen og over hver skulder | Produsenten garanterer en refleksjonsevne i henhold til EN-Norm for 25 vasker!

Colour	Sizes	1	from 100	from 1000
High-Vis Colours	S - 4XL	78,90	70,00	65,60
Unicoloured	S - 3XL	89,40	79,70	74,40
2-Tone-Colours	S - 3XL	102,10	91,00	85,20





KX030 | KXPMF **Premium Multifunctional Executive Safety Vest Munich**

100% polyester
S/M, L/XL, XXL/3XL

Kortex

SIGNAL YELLOW

To 5 cm brede reflekterende striper rundt overkroppen og over skuldrene | YKK-glidelås i full lengde og høy kvalitet, lukking foran | 2 lommer med burlås | Multifunksjonell: ID-kortlomme, smarttelefonlomme, pennholder, radioløkke | EN ISO 20471:2013/A1:2016 | EAN-strekkode | Individuelt pakket i polyetylenposer | Bruksanvisning på alle offisielle EU-språk | Produsenten garanterer refleksegenskapene i henhold til EN-standarden for 25 vasker ved 40 °C.

Colour	Sizes	1	from 50	from 500
Signal Yellow	S/M - XXL/3XL	247,50	215,20	206,90



YK1000 | HVW100ASF **Hi-Vis Anti-Static Flame Retardant Waistcoat**

100% polyester
S, M, L, XL, XXL, 3XL

YOKO

HI-VIS ORANGE HI-VIS YELLOW

EN iSO20471 klasse 2 og EN 14116 indeks 1 mot varme og flammer og EN 1149 for antistatisk beskyttelse | 2 x 5 cm brede flammehemmende reflekterende stropper rundt kroppen og over hver skulder | Glidelås foran | Produsenten garanterer refleksegenskapene i henhold til EN-standarden for 25 vasker ved 40 °C

Colour	Sizes	1	from 100	from 1000
Coloured	S - 3XL	324,80	289,20	270,70



YK102 | HVW102 **Hi-Vis 2 Bands Waistcoat**

100% polyester
M, L, XL, XXL, 3XL
120 g/m²

YOKO

HI-VIS ORANGE HI-VIS YELLOW

100 % polyester stoff med stropper | 2 x 5 cm brede refleksbånd rundt kroppen | Hi-Vis Yellow and Orange oppfyller EN ISO20471: 2013 klasse 2 | Produsenten garanterer reflekterende egenskaper i henhold til EN-standard for 25 vasker ved 40 °C

Colour	Sizes	1	from 100	from 1000
Coloured	M - 3XL	78,90	70,00	65,60



YK180 | HVW180 **Ladies' Hi-Vis Executive Waistcoat**

100% polyester
XS, S, M, L, XL, XXL
120 g/m²

YOKO

HI-VIS ORANGE HI-VIS YELLOW

Pustende åpent nett (elastisk midje) | Refleksrør i sidene med skjulte lommer | 2 innerlommer | Glidelås i matchende farger | EN iSO 20471: 2013 Klasse 2 og ANSI / iSEA 107-2015 standarder | Produsenten garanterer refleksegenskapene i henhold til EN-standarden for 25 vasker ved 40 °C

Colour	Sizes	1	from 100	from 1000
Coloured	XS - XXL	150,10	133,80	125,10

Flere elementer er tilgjengelige online.

ARBEIDSKLÆR, HI-VIS (SIKKERHETSVESTER)



YOKO. HI-VIS



YK120 | HVW120 Hi-Vis Top Cool Recycled Open Mesh Waistcoat

100% polyester
M, L, XL, XXL, 3XL
110 g/m²

YOKO

BLACK	GREY	HI-VIS ORANGE	HI-VIS YELLOW
LIME	NAVY	PINK	PURPLE
RED	ROYAL BLUE	SKY BLUE	WHITE

100 % gjenvunnet polyester | Samsvarer med American National Standard ANSI / iSEA 107-2004 og europeisk EN iSO20471: 2013 klasse 2 (Signal Yellow og Signal Orange) | Hovedtektstil laget av gjenvunne PET-flasker | Pustende, lett materiale (mesh) for god fuktighetshåndtering | 5 cm brede reflekterende striper rundt kroppen og over hver skulder | Fremre stropp | Produsenten garanterer reflekterende egenskaper i henhold til EN-standard for 25 vasker ved 40 °C

Colour	Sizes	1	from 100	from 1000
Coloured	M - 3XL	121,20	107,90	101,00



NEW

korntex

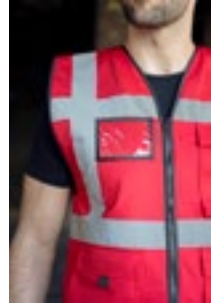

KX165 | KXCMFP Padded Comfort Executive Safety Vest Wismar CO² Neutral

100% polyester
S, M, L, XL, XXL, 3XL, 4XL, 5XL, 6XL, 7XL
120 g/m²

Korntex

BLACK	RED	SIGNAL ORANGE	SIGNAL YELLOW
-------	-----	---------------	---------------

Føret flerfunksjonell sikkerhetsvest med ekstra store områder for trykk | Signalgul og signaloransje i henhold til EN ISO 20471:2013/A1:2016, andre farger i henhold til EN 17353:2020 Type B3 | 5 cm bred reflekterende stripe rundt | To reflekterende striper på 5 cm over skulderen | Glidelås foran | 2 lommer med burlås | Flerfunksjonell: ID-kortlomme, stor smarttelefonlomme, pennholder | Produsenten garanterer reflekterende egenskaper i henhold til EN-standard for 25 vasker ved 40 °C | EAN-strekkode | Bruksanvisning på EUs 24 offisielle språk | Individuelt pakket i polyetylenposer

Colour	Sizes	1	from 50	from 500
Coloured	S - 7XL	323,00	288,50	257,50



NEW

REGATTA PROFESSIONAL



RG2510 | TRS251 Pro Hi-Vis Executive Vest

100% polyester
S, M, L, XL, XXL, 3XL
120 g/m²

Regatta Professional

ORANGE	ORANGE/NAVY	YELLOW
YELLOW/BLACK	YELLOW/NAVY	YELLOW/ORANGE
YELLOW/ROYAL BLUE		

100 % strikket polyestermateriale | Sertifisert i henhold til EN ISO 20471:2013 A1:2016, klasse 1: gul/marineblå, oransje/marineblå, gul/svart og gul/mørkeblå | Sertifisert i henhold til EN ISO 20471:2013 + A1:2016, klasse 2: gul, oransje, gul/oransje | Den oransje fargetonen er også i overensstemmelse med RIS-3279/TOM | Glidelås midt på foran | 7 lommer for ekstra oppbevaring. | ID-lomme | 2 radioløkker | D-ring | Laget av resirkulerte materialer

Colour	Sizes	1	from 50	from 500
Coloured	S - 3XL	150,80	146,60	136,90



YOKO. HI-VIS



YK820 | HVW820 Hi-Vis Top Cool Recycled Open Mesh Executive Waistcoat

100% polyester
S, M, L, XL, XXL, 3XL
110 g/m²

YOKO

HI-VIS ORANGE	HI-VIS ORANGE/GREY	HI-VIS ORANGE/HI-VIS YELLOW
HI-VIS YELLOW	HI-VIS YELLOW/NAVY	HI-VIS YELLOW/ROYAL BLUE
RED/HI-VIS YELLOW		

American National Standard ANSI / iSEA 107-2004 & European EN iSO20471: 2013 klasse 1 & 2 | Hovedtektstil laget av gjenvunne PET-flasker | Pustende, lett mesh for ekstra komfort i varme omgivelser | 5 cm brede reflekterende striper rundt kroppen og over hver skulder | Glidelås | Masse lommer og walkie-talkie-stropp | Mobil / walkie-talkie lomme på venstre bryst | 2 lommer med klaff og topp- eller sidetilgang | Kulepennlomme og nøkkelring | ID-lomme på høyre bryst | Produsenten garanterer en refleksjonsevne i henhold til EN-Norm for 25 vasker!

Colour	Sizes	1	from 100	from 1000
Coloured	S - 3XL	193,60	172,30	161,30



KX166 | KXAMF **Padded Multifunctional Work Vest Kiel CO² Neutral**

100% polyester
S, M, L, XL, XXL, 3XL, 4XL, 5XL, 6XL, 7XL
120 g/m²

Korntex



Flerfunksjonell arbeidsvest med ekstra stort område for trykk | Signalgul og signaloransje i henhold til EN 17353:2020 Type A, andre farger uten varselbetyttelse | Glidelås foran | 2 lommer med burlås | Flerfunksjonell: ID-kortlomme, stor smarttelefonlomme, pennholder | Produsenten garanterer reflekterende egenskaper i henhold til EN-standard for 25 vasker ved 40 °C | EAN-strekkode | Bruksanvisning på de 24 offisielle EU-språkene for signalgul og signaloransje | Individuelt pakket i polyetylenposer

Colour	Sizes	1	from 50	from 500
Coloured	S - 7XL	260,50	232,60	207,70



RG257 | TRS257 **Pro Hi-Vis Full Zip Gilet**

100% polyester
S, M, L, XL, XXL, 3XL
120 g/m²

Regatta Professional



100 % strikket polyestermateriale | Sertifisert i henhold til EN ISO 20471:2013 A1:2016, klasse 1: gul/marineblå og oransje/marineblå | Sertifisert i henhold til EN ISO 20471:2013 + A1:2016, klasse 2: gul, oransje, gul/oransje | Den oransje fargetonen er også i overensstemmelse med RIS-3279/TOM | Glidelås midt på foran | Flerfunksjonell elastisk løkke (perfekt for ID-kort, nøkler osv.) | 2 store lave lommer | Laget av resirkulerte materialer | Høy krage for et smart forretningsutseende

Colour	Sizes	1	from 50	from 500
Coloured	S - 3XL	181,20	164,60	153,50



KX803 | KXTABW **Hi-Vis Reversible Safety Bodywarmer Ural 2-in-1**

100% polyester
S, M, L, XL, XXL, 3XL

Korntex



Vendbar kroppsvarmer med høy synlighet | To-i-en-funksjon – Variant A: Vest med høy synlighet laget av smussavvisende Oxford-polyester med to lommer, smarttelefonlomme og tre pennholdere; Variant B: Moteriktig quiltet jakke i svart polyester med to lommer foran | To horisontale refleksstriper og to over skuldrene | Sertifisert: EN ISO 20471: 2013 + A1: 2016, klasse 2 | Orange overholder også GO/RT 3279 | EAN-strekkode | Individuelt pakket i polyetylenposer | Bruksanvisning på alle offisielle EU-språk | Produsenten garanterer at refleksmaterialet skal tåle 25 vaskesykluser ved 40 °C, i henhold til EN-standarder

Colour	Sizes	1	from 25	from 250
Coloured	S - 3XL	648,80	564,20	542,30



YK008F | HV008F **Reversible Fleece Bodywarmer**

100% polyester
S, M, L, XL, XXL, 3XL
280 g/m²

YOKO



EN ISO20471: 2013 Klasse 2 | Vendbar, Hi-vis, lett kroppskarmer | Vanntett polyester med Oxford PU-overflate med Navy anti-pilling fleece på feil side | Gjennom glidelås | 2 glidelommer foran på begge sider | Produsenten garanterer en refleksjonsevne i henhold til EN-standarder i 25 vaskesykluser! | Tilgang til dekorasjon med bunnstropper

Colour	Sizes	1	from 20	from 200
Coloured	S - 3XL	553,10	492,50	461,00

ARBEIDSKLÆR, HI-VIS (SIKKERHETSVESTER)



KX143 | KXBW **Hi-Vis Reversible Softshell Bodywarmer Elbrus**

100% polyester
S, M, L, XL, XXL, 3XL
180 g/m²

Korntex

SIGNAL ORANGE | SIGNAL YELLOW

Vendbar kroppsvarmer med oppdelte refleksstriper | TPU-laminert vevd og vanvstøtende polyester | Toppsømmene er integrert i designet | Skjult brystlomme | 2 sidelommer | EN ISO 20471:2013/A1:2016 | EAN-strekkode | Enkelt pakket i polybag | Bruksanvisning på EUs 24 offisielle språk

Colour	Sizes	1	from 25	from 250
Coloured	S- 3XL	1.037,90	902,60	867,80



YK006 | HV006 **Hi-Vis Softshell Gilet**

100% polyester
S, M, L, XL, XXL, 3XL
345 g/m²

YOKO

HI-VIS ORANGE | HI-VIS ORANGE/NAVY | HI-VIS YELLOW | HI-VIS YELLOW/NAVY

Hi-Vis Yellow, Hi-Vis Yellow / Navy, Orange og Orange / Navy overholder EN ISO20471: 2013 klasse 2 | Oransje og oransje / marine er i samsvar med RIS-3279-TOM og godkjent for jernbaneindustrien | 5 cm brede reflekterende striper rundt kroppen og over hver skulder | Gjennom 100% vann-tette glidelåser foran og brystet med glidelås anheng | 2 glidelommer foran | Nedre del for styling | Marinekontrast i bunnen og på mansjettene så skitt blir mindre sett | Utvendig: 345 g / m² 3-lags vann-tett (vannsøyletrykk 8000 mm) limt 100% polyester - Middels lag: Vann-tett TPU - Innvendig: Microfleece | Produsenten garanterer reflekterende egenskaper i henhold til EN-standard for 25 vasker ved 40 °C

Colour	Sizes	1	from 20	from 200
Coloured	S- 3XL	797,80	710,20	664,80



RT332 | R332X **Reversible Soft Padded Safety Gilet**

ytre + vattering: 100% polyester, foring: 100% nylon (Navy)
S, M, L, XL, XXL, 3XL, 4XL
220 g/m²

Result Safe-Guard

FLUORESCENT ORANGE/NAVY | FLUORESCENT YELLOW/NAVY

100 % Polyester mekanisk stretch-twill / TPU film | Fyll: myk polyester | ISO EN20471: 2013 Klasse 2, orange oppfyller også RIS-3279-TOM | Trykte sikkerhetsstriper på bolen | Marineblå farge, omvendt kontrast og trimming | Ermet gap og myke kantsømmer | Glidelåslommer | Oppstående krage | Hang tag loop | Klar for individuell merkevarebygging | Produsenten garanterer en refleksjonsevne i henhold til EN-standarden i 10 vaskesyklusler!

Colour	Sizes	1	from 10	from 100
Coloured	S- 4XL	911,20	855,90	821,30



YK007 | HV007 **Hi-Vis Kensington Hooded Gilet**

100% polyester
S, M, L, XL, XXL, 3XL
340 g/m²

YOKO

HI-VIS ORANGE | HI-VIS YELLOW | NAVY

Et smart utseende Hei Show Gilet blandet med sikkerhet, komfort, kvalitet og stil | Myk berøring, pent vattert og dusjbestandig | Gult og oransje med høy sikt overholder EN ISO 20471: 2013 klasse 2; orange overholder også RIS-3279-TOM for jernbaneindustrien | To 5 cm brede refleksbånd i V-form rundt kroppen | Fleece føret hette med elastikk, både brystlomme og to innerlommer kommer med glidelås lukking | En stor lappelomme på innsiden av fast fleece-fôr | Ekstra reflekskant i ermene og bunnen for ekstra synlighet | Flott fargevalg for både jobb og fritid | Skjult innvendig glidelås med dekorert adkomst | Marineblå farge gir bare bedre synlighet | Produsenten garanterer reflekterende egenskaper i henhold til EN-standard for 25 vasker ved 40 °C

Colour	Sizes	1	from 20	from 200
Coloured	S- 3XL	884,90	787,90	737,60



BEST
SELLER

korntex



KX071 | KXSHIRT **Hi-Vis Basic T-Shirt Cordoba**

100% polyester
S, M, L, XL, XXL, 3XL, 4XL, 5XL
160 g/m²

Korntex

BLACK NAVY SIGNAL ORANGE SIGNAL YELLOW

Pustende, mykt polyestermateriale | To 5 cm brede refleksstriper rundt kroppen og over begge skuldrene | Signaloransje og signalgul er sertifisert i samsvar med EN ISO 20471:2013 + A1:2016 | Oransje overholder også GO/RT 3279 | Svart og marineblå er sertifisert i samsvar med EN 17353 B3 | EAN-strekkode | Individuelt pakket i polyetylenposer | Bruksanvisning på alle offisielle EU-språk | Produsenten garanterer reflekterende egenskaper i henhold til EN-standard for 25 vaskesykluser på 40 °C

Colour	Sizes	1	from 60	from 600
Coloured	S - XXL	209,90	185,30	178,10
Signal Orange & Signal Yellow	3XL - 5XL	241,20	212,70	204,70
Black & Navy	3XL - 5XL	276,30	243,90	234,50



korntex



KX072 | KXBRS **Hi-Vis Broken Reflective Premium T-Shirt Alhambra**

100% polyester
S, M, L, XL, XXL, 3XL, 4XL, 5XL
160 g/m²

Korntex

SIGNAL ORANGE SIGNAL YELLOW

Oppdelte refleksstriper | To 5 cm brede oppdelte refleksstriper rundt kroppen og over begge skuldrene | Pustende, mykt polyestermateriale | Sertifisert i henhold til EN ISO 20471: 2013 + A1: 2016 | Orange overholder også GO/RT 3279 | EAN-strekkode | Individuelt pakket i plastpose | Produsenten garanterer reflekterende egenskaper i henhold til EN-standard for 25 vaskesykluser på 40 °C

Colour	Sizes	1	from 60	from 600
Coloured	S - XXL	511,90	445,00	427,80
Coloured	3XL - 5XL	569,70	495,30	476,20



korntex



KX074 | KXPCSHIRT **Heavy Duty Polycotton Hi-Vis T-Shirt Barcelona**

45% bomull / 55% polyester
S, M, L, XL, XXL, 3XL, 4XL, 5XL, 6XL, 7XL
180 g/m²

Korntex

BLACK NAVY SIGNAL ORANGE SIGNAL YELLOW

Robust blanding av bomullsstoff | Piké-stoff i høy kvalitet | Myk, pustende polyester på utsiden og bomull på innsiden | To 5 cm brede refleksstriper rundt kroppen og to 5 cm brede refleksstriper over skuldrene | Solfaktor UPF 50+, i henhold til EN 13758-1:2001 | Sertifisert i henhold til EN ISO 20471: 2013 + A1: 2016 | Orange overholder også GO/RT 3279 | EAN-strekkode | Individuelt pakket i polyetylenposer | Bruksanvisning på alle offisielle EU-språk | Produsenten garanterer at refleksmaterialet skal tåle 25 vaskesykluser ved 40 °C, i henhold til EN-standarder

Colour	Sizes	1	from 60	from 600
Coloured	S - 7XL	367,00	323,90	311,40



GENUINE
recycled
by REUNIC



RT502 | R502X **Recycled Safety T-Shirt**

100% polyester
S/M, L/XL, XXL/3XL, 4XL/5XL
155 g/m²

Result Genuine Recycled

FLUORESCENT ORANGE/BLACK FLUORESCENT YELLOW/BLACK

Bol: 100 % gjenvunnet polyester, krage: 100 % polyester | Pustende | Rask tørr | EN ISO 20471: 2013 + A1:2016 Klasse 2 | RIS-3279-TOM klasse 2 (kun oransje) | Offset søm ved skulder og erme | Trykte sikkerhetsbånd med stretch | Svart kontrastpanel og krage | Ribbestrikket krage i stretch | Mørk paneldesign for å skjule smuss | Resirkulerbar | Laget av bærekraftig garn av høyeste kvalitet, med 100 % gjenvunne PET-plastflasker etter forbruker | Klar for å markedsføres | Plastposen er biologisk nedbrytbar | Laget av 5 plastflasker (1 liter) | Produsenten garanterer reflekterende egenskaper i henhold til EN-standard for 25 vasker ved 40 °C

Colour	Sizes	1	from 25 (4XL/5XL from 10)	from 250 (4XL/5XL from 100)
Coloured	S/M - XXL/3XL	286,30	264,10	253,10
Coloured	4XL/5XL	286,30	264,10	253,10

Flere elementer er tilgjengelige online.

ARBEIDSKLÆR, HI-VIS (T-SKJORTER & POLOSKJORTER)

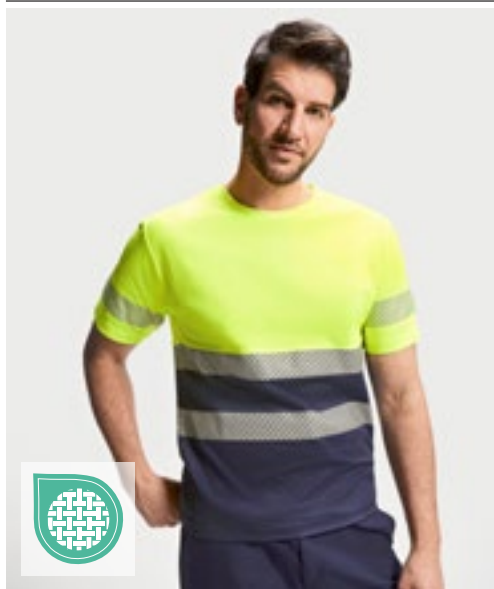

RY9317 | HV9317 **T-Shirt Tauri**

55% bomull / 45% polyester
S, M, L, XL, XXL, 3XL, 4XL
170 g/m²

Roly Workwear

FLUOR ORANGE 223	FLUOR YELLOW 221	GARDEN GREEN 52/FLUOR YELLOW 221
LEAD 23/FLUOR YELLOW 221	NAVY BLUE 55/FLUOR ORANGE 223	NAVY BLUE 55/FLUOR YELLOW 221

Praktisk skjorte med korte ermer og høy synlighet | Rund hals i hovedmateriale | To segmenterte refleksstriper på overkroppen og én på ermene | Blandet polyester og bomullsstoff for komfort og pustevne | EN ISO 13688:2013 og EN ISO 20471:2013/A1:2016, klasse I: 55221 – 55223 – 52221 – 23221, klasse II: 221 – 223

Colour	Sizes	1	from 50	from 500
Coloured	S - XXL	307,60	275,20	264,70
Coloured	3XL	334,70	299,50	288,20
Coloured	4XL	343,80	307,60	295,90



YK410 | HVJ410 **Two Band & Brace Hi-Vis T-Shirt**

100% polyester
S, M, L, XL, XXL, 3XL, 4XL, 5XL, 6XL
200 g/m²

YOKO

BLACK	HI-VIS ORANGE	HI-VIS YELLOW	NAVY
-------	---------------	---------------	------

I samsvar med EN ISO20471: 2013 klasse 2, og oransje er også i samsvar med RIS-3279-TOM | 2 x 5 cm brede refleksbånd rundt kroppen, armene og over hver skulder | Laget i myk polyester | Myk ribbekrage og mansjetter i matchende farge | Bare pakket i plastpose | Svart og marin gir større synlighet | Produsenten garanterer reflekterende egenskaper i henhold til EN-standard for 25 vasker ved 40 °C

Colour	Sizes	1	from 70	from 700
Coloured	S - 3XL	268,00	238,70	223,50
Coloured	4XL - 6XL	295,70	263,30	246,40



YK910 | HVJ910 **Hi-Vis Top Cool Super Light V-Neck T-Shirt**

100% polyester
S, M, L, XL, XXL, 3XL
130 g/m²

YOKO

BLACK	HI-VIS ORANGE	HI-VIS ORANGE/NAVY
HI-VIS YELLOW	HI-VIS YELLOW/NAVY	NAVY

Synlig topp kul t-skjorte med V-hals | Nyutviklet pustende, superlett mesh (mesh) og mesh (mesh) reflekterende tape holder brukeren kjølig | Vanlig passform | Myk ribbekrage og mansjetter i matchende farge | Bare pakket i plastpose | Dekorasjonsvennlig og hurtig tørking | Svært synlig gul og oransje og de kombinerte fargene er i samsvar med EN ISO20471: 2013 klasse 2 og oransje og overholder også RIS-3279-TOM | Produsenten garanterer en refleksjonsevne i henhold til EN-Norm for 25 vasker! | Svart og marin gir større synlighet

Colour	Sizes	1	from 70	from 700
Coloured	S - 3XL	295,70	263,30	246,40



YK420 | HVJ420 **Hi-Vis Long Sleeve T-Shirt**

100% polyester
S, M, L, XL, XXL, 3XL
200 g/m²

YOKO

HI-VIS ORANGE	HI-VIS YELLOW
---------------	---------------

I samsvar med EN ISO20471: 2013 klasse 3 og oransje er også i samsvar med RIS-3279-TOM | 2 x 5 cm brede refleksbånd rundt kroppen, armene og over hver skulder | Laget i myk polyester | Myk ribbekrage og mansjetter i matchende farge | Bare pakket i plastpose | Produsenten garanterer reflekterende egenskaper i henhold til EN-standard for 25 vasker ved 40 °C

Colour	Sizes	1	from 40	from 400
Coloured	S - 3XL	308,40	274,60	256,90



korntex



KX070 | KXPOLO

**Hi-Vis Basic Polo Shirt
Liverpool**

100% polyester
S, M, L, XL, XXL, 3XL, 4XL, 5XL
240 g/m²

Korntex

SIGNAL ORANGE **SIGNAL YELLOW**

Pustende, mykt polyestermateriale | Moteriktig knappepanel med tre knapper | To 5 cm brede refleksstriper rundt kroppen og over begge skuldrene | Sertifisert i henhold til EN ISO 20471: 2013 + A1: 2016 | Orange overholder også GO/RT 3279 | EAN-strekkode | Individuelt pakket i polyetylenposer | Bruksanvisning på alle offisielle EU-språk | Produsenten garanterer reflekterende egenskaper i henhold til EN-standard for 25 vaskesykluser på 40 °C



korntex



KX073 | KXBRP

**Hi-Vis Broken
Reflective Premium
Polo Shirt Manchester**

100% polyester
S, M, L, XL, XXL, 3XL, 4XL, 5XL
240 g/m²

Korntex

SIGNAL ORANGE **SIGNAL YELLOW**

Stolpelukking med 3 knapper | To 5 cm brede oppdelte refleksstriper rundt kroppen og over begge skuldrene | Pustende, mykt polyestermateriale | Sertifisert i henhold til EN ISO 20471: 2013 + A1: 2016 | Orange overholder også GO/RT 3279 | EAN-strekkode | Individuelt pakket i polyetylenposer | Produsenten garanterer reflekterende egenskaper i henhold til EN-standard for 25 vaskesykluser på 40 °C



korntex



KX075 | KXPCOLO

**High-End Polycotton
Hi-Vis Polo Shirt
Cambridge**

55% bomull / 45% polyester
S, M, L, XL, XXL, 3XL, 4XL, 5XL, 6XL, 7XL
180 g/m²

Korntex

SIGNAL ORANGE **SIGNAL YELLOW**

Robust polo laget av en blanding av bomullsstoff | Myk, pustende polyester på utsiden og bomull på innsiden | Piké-stoff i høy kvalitet | Stilig knappepanel med tre knapper | To 5 cm brede refleksstriper rundt kroppen og to 5 cm brede refleksstriper over skuldrene | Sertifisert i henhold til EN ISO 20471: 2013 + A1: 2016 | Orange overholder også GO/RT 3279 | EAN-strekkode | Individuelt pakket i polyetylenposer | Bruksanvisning på alle offisielle EU-språk | Produsenten garanterer at refleksmaterialet skal tåle 25 vaskesykluser ved 40 °C, i henhold til EN-standarder

Colour	Sizes	1	from 60	from 600
Coloured	S - XXL	288,20	254,50	244,50
Coloured	3XL - 5XL	317,00	279,90	269,10

Colour	Sizes	1	from 50	from 500
Coloured	S - 5XL	329,90	286,80	276,00

Colour	Sizes	1	from 60	from 600
Coloured	S - 7XL	313,40	276,60	266,10



**GENUINE
recycled**
by **REMIIT**



RT501 | R501X

Recycled Safety Polo Shirt

100% polyester
S/M, L/XL, XXL/3XL, 4XL/5XL
155 g/m²

Result Genuine Recycled

FLUORESCENT ORANGE/BLACK **FLUORESCENT YELLOW/BLACK**

Bol: 100 % gjenvunnet polyester, krage: 100 % polyester | Pustende | Rask tørt | Offset søm ved skulder og erme | Trykte sikkerhetsbånd med stretch | Svart kontrastpanel og krage | Innlegg med 3 knapper med ekstra knapp | Ribbestrikket krage i stretch | Mørke paneler for å skjule smuss | Resirkulerbar | Laget av bærekraftig garn av høyeste kvalitet, med 100 % gjenvunne PET-plastflasker etter forbruker | Klar for å markedsføres | Plastosen er biologisk nedbrytbar | Laget av 5 plastflasker (1 liter) | Produsenten garanterer reflekterende egenskaper i henhold til EN-standard for 25 vasker ved 40 °C

Colour	Sizes	1	from 25 (4XL/5XL from 10)	from 250 (4XL/5XL from 100)
Coloured	S/M - XXL/3XL	313,90	291,80	280,70
Coloured	4XL/5XL	313,90	291,80	280,70



YOKO
HI-VIS



**NEW
COLOUR**



YK210 | HVJ210

Two Band & Brace Hi-Vis Polo Shirt

100% polyester
S, M, L, XL, XXL, 3XL, 4XL, 5XL, 6XL
210 g/m²

YOKO

S, M, L, XL, XXL, 3XL, 4XL, 5XL, 6XL

HI-VIS ORANGE **HI-VIS YELLOW**

S, M, L, XL, XXL, 3XL, 4XL, 5XL

BLACK **NAVY**

I samsvar med EN ISO20471: 2013 klasse 2, og oransje er også i samsvar med RIS-3279-TOM | 2 x 5 cm brede 3M reflekterende stropper rundt kropp, armer og over hver skulder | Kontrastfarget marinekrage og mansjetter | 3 knapper | Dobbelt søm i bunnen og i ermene | Bare pakket i plastpose | Svart og marin gir større synlighet | Produsenten garanterer reflekterende egenskaper i henhold til EN-standard for 25 vasker ved 40 °C

Colour	Sizes	1	from 50	from 500
Coloured	S - 3XL	304,20	270,80	253,60
Coloured	4XL - 6XL	334,10	297,30	278,20

ARBEIDSKLÆR, HI-VIS (T-SKJORTER & POLOSKJORTER)



RY9318 | HV9318 **Poloshirt Atrio Shortsleeve**

55% bomull / 45% polyester
S, M, L, XL, XXL, 3XL, 4XL
170 g/m²

Roly Workwear

FLUOR ORANGE 223	FLUOR YELLOW 221	GARDEN GREEN 52/FLUOR YELLOW 221
LEAD 23/FLUOR YELLOW 221	NAVY BLUE 55/FLUOR ORANGE 223	NAVY BLUE 55/FLUOR YELLOW 221

Praktisk kortermet poloskjorte med høy synlighet | 1 x 1 ribbestrikket krave | Stolpe i kontrastfarge med 3 knapper | To segmenterte refleksstriper på overkroppen | Blanding av polyester/bomullsstoff for komfort og pusteevne | Valgfri lomme | CE-sertifisering i henhold til standardene EN ISO 13688:2013 og EN ISO 20471:2013/A1:2016, klasse I: 55221 – 55223 – 52221 – 23221, klasse II: 221 – 223

Colour	Sizes	1	from 25	from 250
Coloured	S- XXL	352,40	315,00	303,10
Coloured	3XL	377,80	338,00	325,20
Coloured	4XL	386,40	345,70	332,70



RY9319 | HV9319 **Poloshirt Atrio Longsleeve**

55% bomull / 45% polyester
S, M, L, XL, XXL, 3XL, 4XL
170 g/m²

Roly Workwear

FLUOR ORANGE 223	FLUOR YELLOW 221	GARDEN GREEN 52/FLUOR YELLOW 221
LEAD 23/FLUOR YELLOW 221	NAVY BLUE 55/FLUOR ORANGE 223	NAVY BLUE 55/FLUOR YELLOW 221

Praktisk langermet poloskjorte med høy synlighet | 1 x 1 ribbestrikket krave | Stolpe i kontrastfarge med 3 knapper | To segmenterte refleksstriper på overkroppen og ermene | Blanding av polyester/bomullsstoff for komfort og pusteevne | Valgfri lomme | CE-sertifisering i henhold til standardene EN ISO 13688:2013 og EN ISO 20471:2013/A1:2016, klasse I: 55221 – 55223 – 52221 – 23221, klasse II: 221 – 223

Colour	Sizes	1	from 25	from 250
Coloured	S- XXL	445,30	398,50	383,30
Coloured	3XL	472,10	422,60	406,60
Coloured	4XL	480,70	430,10	413,70



RG192 | TRS192 **Pro Hi-Vis Long Sleeve Polo Shirt**

100% polyester
S, M, L, XL, XXL, 3XL
150 g/m²

Regatta High Visibility

ORANGE/NAVY	YELLOW/NAVY
-------------	-------------

100 % hurtigtørkende polyesterpiké | EN ISO 20471:2013 +A1:2016 klasse 2 | Oransje er også RIS-3279/TOM | Naturlig fukttransporterende stoff | Ribbestrikket krage med glidelås | Fukttransporterende ytelse | Vinklede chevroner for god synlighet

Colour	Sizes	1	from 24	from 240
Coloured	S- 3XL	333,30	302,80	283,50



YK310 | HVJ310 **Hi-Vis Long Sleeve Polo**

100% polyester
S, M, L, XL, XXL, 3XL, 4XL, 5XL, 6XL

YOKO

HI-VIS ORANGE	HI-VIS YELLOW
---------------	---------------

I samsvar med EN ISO20471: 2013 klasse 3 og oransje er også i samsvar med RIS-3279-TOM | 2 x 5 cm brede refleksbånd rundt kroppen, armene og over hver skulder | Kontraststrikket marineblå ribbestrikk og mansjetter | 3 knapper | Dobbel søm i bunnen og i ermene | Produsenten garanterer reflekssegenskapene i henhold til EN-standarden for 25 vasker ved 40 ° C

Colour	Sizes	1	from 40	from 400
Coloured	S- 3XL	344,60	307,00	287,10
Coloured	4XL- 6XL	378,60	337,10	315,60



KX324 | KXSW

Hi-Vis Workwear Sweatshirt Limerick

100% polyester
S, M, L, XL, XXL, 3XL

Korttex



Myk innside | To 5 cm brede refleksstriper rundt kroppen, armene og over begge skuldrene | Ribbehals og -ermer i grå kontrast | Gul og oransje er sertifisert i henhold til EN ISO 20471:2013 + A1:2016, klasse 3 | Alle andre farger er sertifisert i henhold til EN 17353 type B3 | EAN-strekkode | Individuelt pakket i polyetylenposer | Bruksanvisning på alle offisielle EU-språk | Produsenten garanterer at refleksmaterialet skal tåle 25 vaskesykluser ved 40 °C, i henhold til EN-standarder



RG6560 | TRF656

Pro Hi-Vis Sweat Top

65% polyester / 35% bomull
S, M, L, XL, XXL, 3XL

Regatta High Visibility



65 % polyester / 35 % kjemmet bomullsstoff | EN ISO 20471:2013 +A1:2016 klasse 2 | Oransje er også RIS-3279/TOM | Rund hals | Ribbestrikk på mansjetter og fold | Vinklede chevroner for god synlighet



KX421 | KXHO

Hi-Vis Workwear Hoody Cork

100% polyester
S, M, L, XL, XXL, 3XL

Korttex



Myk innside | To 5 cm brede refleksstriper rundt kroppen, armene og over begge skuldrene | Kengurulomme | Hette med grått snorbånd | Grå ribbemansjetter | Gul og oransje er sertifisert i henhold til EN ISO 20471:2013 + A1:2016, klasse 3 | Alle andre farger er sertifisert i henhold til EN 17353 type B3 | EAN-strekkode | Individuelt pakket i polyetylenposer | Bruksanvisning på alle offisielle EU-språk | Produsenten garanterer at refleksmaterialet skal tåle 25 vaskesykluser ved 40 °C, i henhold til EN-standarder

Colour	Sizes	1	from 24	from 240
Coloured	S- 3XL	484,30	427,30	411,00

Colour	Sizes	1	from 16	from 160
Coloured	S- 3XL	546,20	496,40	463,20

Colour	Sizes	1	from 24	from 240
Coloured	S- 3XL	547,80	483,70	464,90



NEW
COLOUR



YK510 | HVJ510

Hi-Vis Sweatshirt

100% polyester
S, M, L, XL, XXL, 3XL
280 g/m²

YOKO



Hi Vis gul og oransje og deres to farger i samsvar med EN ISO20471 klasse 3 | Svært synlig oransje er i samsvar med RIS-3279-TOM | Hadde på seg polyesters-trikket trøye | 5 cm brede reflekterende striper - standard | 2 reflekterende bånd rundt kroppen og hver arm samt 1 bånd over hver skulder | Neck Tape | Løs skulder og utringning | Detalj laget med tvillingnålssting | Ribb i nakken, ermene og bunnen | Produsenten garanterer en refleksjonsevne i henhold til EN-standarder i 25 vaskesykluser! | Svart og marin gir større synlighet

Colour	Sizes	1	from 20	from 200
Coloured	S- 3XL	510,50	454,70	425,30



NEW
COLOUR



YK05 | HVK05

Hi-Vis Pull-Over Hoodie

100% polyester
S, M, L, XL, XXL, 3XL
280 g/m²

YOKO



EN ISO20471 Klasse 3 | Laget av myk polyester stoff mot pilling | To reflekterende bånd på 5 cm rundt kroppen og armene og over hver skulder | Sydd hette med snor | Neck Tape | Senkede skuldre | Strikkede ribben i ermene og linning | Kengurulomme foran | Dobbelt søm | Produsenten garanterer en refleksjonsevne i henhold til EN-Norm for 25 vasker!

Colour	Sizes	1	from 20	from 200
Coloured	S- 3XL	572,20	509,40	476,80

ARBEIDSKLÆR, HI-VIS (GENSERE & FLEECE)



BEST
SELLER



NEW
COLOUR



YK07 | HVK07 **Hi-Vis Zip Hoodie**

100% polyester
S, M, L, XL, XXL, 3XL
280 g/m²

YOKO

BLACK	HI-VIS ORANGE	HI-VIS YELLOW
HI-VIS YELLOW/NAVY	NAVY	ORANGE/NAVY

Ekstra synlig gul og oransje og deres kombinerte totonefarger samsvarer med EN ISO20471 klasse 3. Oransje og oransje/marineblått er også sertifisert til RIS-3279-Tom jernbanebruk sertifisert. Svart og marin gir større synlighet | 280 g / m² myk, anti-pilling, enkel trøye | 2 x 5 cm brede refleksbånd rundt kroppen, armene og over hver skulder | Hette med snor | Gjennom glidelås | 2 sidelommer | Dobbel søm | Produsenten garanterer en refleksjonsevne i henhold til EN-Norm for 25 vasker!

Colour	Sizes	1	from 20	from 200
Coloured	S- 3XL	602,00	536,00	501,70



RG6250 | TRF625 **Pro Hi-Vis F/Z Hoodie**

65% polyester / 35% bomull
S, M, L, XL, XXL, 3XL

Regatta High Visibility

ORANGE/NAVY	YELLOW/NAVY
-------------	-------------

65 % polyester / 35 % kjemmet bomullsstoff | EN ISO 20471:2013 +A1:2016 klasse 2 | Oransje er også RIS-3279/TOM | Jersey fôret hette | Justerbar hette med snor | Ribbede mansjetter og fold | 2 nedre lommer | Vinklede chevroner for god synlighet

Colour	Sizes	1	from 16	from 160
Coloured	S- 3XL	728,70	662,30	618,10



YKK06 | HVK06 **Hi-Vis 1/4 Zip Sweatshirt**

100% polyester
S, M, L, XL, XXL, 3XL
280 g/m²

YOKO

HI-VIS ORANGE	HI-VIS YELLOW
---------------	---------------

I samsvar med EN ISO20471: 2013 klasse 3 og oransje er også i samsvar med RIS-3279-TOM | To reflekterende striper på 5 cm på kroppen og ved armene og en stripe over hver skulder | Anti-pilling fleece | Anti-pilling fleece-tekstil med innerfor i jersey | 1/4 glidelås med kantbånd i samme farge | Ribbede mansjetter | Dobbel søm | Produsenten garanterer reflekterende egenskaper i henhold til EN-standard for 25 vasker ved 40 °C

Colour	Sizes	1	from 20	from 200
Coloured	S- 3XL	546,70	486,70	455,50



RT503 | R503X **Recycled Zipped Safety Hoodie**

100% polyester
S, M, L, XL, XXL, 3XL, 4XL
290 g/m²

Result Genuine Recycled

FLUORESCENT ORANGE/BLACK	FLUORESCENT YELLOW/BLACK
--------------------------	--------------------------

100 % REPVEVE® gjenvunnet polyester med varmbørstet fleece på innsiden. Bånd: 100 % polyester | Pustende | Vindtett | EN ISO 20471: 2013 + A1:2016 Klasse 2 | RIS-3279-TOM klasse 2 (kun oransje) | Kraftige ribbestrikkede mansjetter og lining | Trykte sikkerhetsbånd med stretch | Hel YKK-glidelås foran og glidelåstrekker | Glidelås i front og på brystlommer | Varmbørstet fleece på innsiden | Hette med snor | Hang sløyfe | Gjenvunnet REPVEVE®-ytelse, gjenvunnet stoff med miljøvennlige materialer laget av gjenvunne plastflasker og postindustrielt avfall | Resirkulerbar | Klar for å markedsføres | Plastposen er biologisk nedbrytbar | Laget av 14 plastflasker (1 liter) | Produsenten garanterer reflekterende egenskaper i henhold til EN-standard for 25 vasker ved 40 °C

Colour	Sizes	1	from 10 (4XL from 5)	from 100 (4XL from 50)
Coloured	S- 3XL	706,60	651,30	623,60
Coloured	4XL	706,60	651,30	623,60



YK08 | HVK08 **Hi-Vis Fleece Jacket**

100% polyester
S, M, L, XL, XXL, 3XL
380 g/m²

YOKO



EN ISO20471:2013 klasse 3 | 5 cm bred reflekterende stripe - 3M™ Scotchlite™ | 5 cm bredt reflekterende bånd rundt kropp, ermer og over hver skulder | Gjennom glidelås | Elastiske mansjetter og hem nederst med komfortkrage | 2 skrå lommer | Svært synlig oransje og oransje / marine er i samsvar med RIS-3279-TOM | Ideell for flyplassansatte, bud-, offshore-, vegarbeidere og søppelarbeidere | Anti-pilling polyester | Produsenten garanterer en refleksjonsevne i henhold til EN-Norm for 25 vasker!

Colour	Sizes	1	from 15	from 150
Coloured	S- 3XL	636,10	566,40	530,20



KX422 | KXZHO **Hi-Vis Workwear Hooded Sweat-Jacket Galway**

100% polyester
S, M, L, XL, XXL, 3XL
260 g/m²

Korntex



Myk innside | To 5 cm brede refleksstriper rundt kroppen, armene og over begge skuldrene | To skrålommer ved siden av glidelåsen | Hette med grått snorbånd | For gul og oransje, ribbestrikkede mansjetter i grå kontrastfarge | For marineblå, mansjettene matcher | Sertifisert: EN ISO 20471: 2013 + A1: 2016, klasse 3 | EAN-strekkode | Individuelt pakket i polyetylenposer | Bruksanvisning på alle offisielle EU-språk

Colour	Sizes	1	from 24	from 240
Coloured	S- 3XL	624,50	551,20	529,90



KX800 | KXFJ **Hi-Vis Safety Fleece-Jacket Bergen**

100% polyester
S, M, L, XL, XXL, 3XL, 4XL, 5XL
260 g/m²

Korntex



Varmt fleecestoff | To 5 cm brede refleksstriper rundt kroppen, ermene og over begge skuldrene | Elastiske mansjetter | Sertifisert: EN ISO 20471: 2013 + A1: 2016, klasse 3 | Orange overholder også GO/RT 3279 | EAN-strekkode | Individuelt pakket i polyetylenposer | Bruksanvisning på alle offisielle EU-språk | Produsenten garanterer at refleksmaterialet skal tåle 25 vaskesykluser ved 40 °C, i henhold til EN-standarder

Colour	Sizes	1	from 24	from 240
Coloured	S- 5XL	607,30	536,00	515,20



RT329 | R329X **Safety Microfleece Jacket**

100% polyester
S, M, L, XL, XXL, 3XL, 4XL
280 g/m²

Result Safe-Guard



ISOEN20471: 2013-spesifikasjon, godkjent klasse 2 | Reflekterende skulder kropp og ermet bånd | Arbeidsbeskyttelse Grå kontrastpaneler | Glidelåslommer | Oppstående krage | Hang tag loop | Uforet | Produsenten garanterer en refleksjonsevne i henhold til EN-standarder i 25 vaskesykluser!

Colour	Sizes	1	from 10	from 100
Coloured	S- 4XL	598,70	551,70	529,60



KX508 | KXLWJ Hi-Vis Lightweight Safety Jacket Andorra

100% polyester
S, M, L, XL, XXL, 3XL
120 g/m²

SIGNAL ORANGE SIGNAL YELLOW

To romslige lommer foran | To horisontale refleksstriper over skuldrene og på begge ermene | Kantsømbinding med svart polyester | Sertifisert i henhold til EN ISO 20471:2013 + A1:2016; størrelse S og M i henhold til klasse 2, fra størrelse L i henhold til klasse 3 | Oransje overholder også GO/RT 3279 | Lukkes med en sperre | EAN-strekkode | Individuelt pakket i polyetylenposer | Bruksanvisning på alle offisielle EU-språk | Produsenten garanterer at refleksmaterialet skal tåle 25 vaskesykluser ved 40 °C, i henhold til EN-standarder

Colour	Sizes	1	from 25	from 250
Coloured	S- 3XL	200,30	174,30	167,60



RT216 | R216X High Vis Waterproof Suit

100% polyester
XS, S, M, L, XL, XXL, 3XL, 4XL
210 g/m²

FLUORESCENT YELLOW

Vind- og vannavvisende beskyttelse 2000 mm | Stormdri 2000 stoff | PVC-belegg | Utvendig vindklaff med trykknapp, solid glidelås | Snøring i bunnen | Integriert hette med snøring | Lommer foran med klaff | Elastiske mansjetter | Teipsømmer | Hengelapp | Nettfôr i ryggen for bedre ventilasjon | Refleksbånd på kropp og skulder | Bukser: sidelommer | Elastisk midje | Refleksbånd på bena | Produsenten garanterer reflekterende egenskaper i henhold til EN-standard for 25 vasker ved 40 °C

Colour	Sizes	1	from 10	from 100
Fluorescent Yellow	XS- 4XL	376,10	345,70	331,90



YK450 | HVS450 Hi-Vis Soft Flex Breathable Rain Jacket

100% polyester
S, M, L, XL, XXL, 3XL
210 g/m²

HI-VIS YELLOW ORANGE

300D-polyester | I overensstemmelse med EN ISO 20471:2013 klasse 3 og EN 343 klasse 3.3 | Laget av mykt, pustende PU-overføringsbelagt ytterstoff med nettingfôr | 3M varmforsørgede refleksbånd rundt kroppen og ermene | En buksesele over hver skulder | Senket hette | Elastiske mansjetter | To nedre lommer | Snøring i folden | Sting- og teipsøvede sømmer igjennom | Produsenten garanterer refleksegenskapen i henhold til EN-standard for 25 vaskesykluser ved 40 °C

Colour	Sizes	1	from 10	from 100
Coloured	S- 3XL	1.444,40	1.286,20	1.203,80



RT505 | R505X Recycled Printable Safety Softshell Jacket

100% polyester
S, M, L, XL, XXL, 3XL, 4XL
280 g/m²

FLUORESCENT ORANGE/BLACK FLUORESCENT YELLOW/BLACK

Ytterlag: 100 % resirkulert polyester, innerlag: 100 % polyester-mikrofleece | 2-lags mekanisk garn | Regntett, pustende, vindtett | EN ISO 20471: 2013 + A1:2016 Klasse 2 | RIS-3279-TOM Issue 2: klasse 2 (oransje) | Elastisk krympet garn uten elastan | Glidelås gjennom kragen med hakebeskyttelse og glidelåsdrager | 50 mm påsydde reflekterende bånd | Mikrofleece-fôr for ekstra varme | Svart, elastisk bånd på ermene | Dekorative stikninger | Glidelåslommer | Hang sløyfe | Resirkulert stoff laget av miljøvennlige materialer som resirkulerbare plastflasker og postindustrielt avfall, som tilbyr et bærekraftig alternativ til tradisjonelt garn | Laget av 21 plastflasker (1 liter) | Resirkulerbar | Produsenten garanterer reflekterende egenskaper i henhold til EN-standard for 25 vasker ved 40 °C

Colour	Sizes	1	from 20 (3XL from 10)	from 200 (3XL from 100)
Coloured	S- XXL	568,30	524,10	503,30
Coloured	3XL- 4XL	596,00	551,70	531,00



KX807 | KXSSHJ **Hi-Vis Safety Softshell Jacket Turku**

100% polyester
S, M, L, XL, XXL, 3XL
300 g/m²

Kortex

SIGNAL ORANGE SIGNAL YELLOW

Vindtett med varmeisolerende fleecefôr | To sidelommer og én brystlomme med glidelås | To 5 cm brede refleksstriper rundt kroppen og to 5 cm brede refleksstriper over skuldrene | Sertifisert i henhold til EN ISO 20471: 2013 + A1: 2016 | Orange overholder også GO/RT 3279 | EAN-strekkode | Individuelt pakket i polyetylenposer | Bruksanvisning på alle offisielle EU-språk | Produsenten garanterer at refleksmaterialet skal tåle 25 vaskesykluser ved 40 °C, i henhold til EN-standarder

Colour	Sizes	1	from 25	from 250
Coloured	S- 3XL	928,10	819,10	787,60



KX812 | KXBRSSHRJ **Premium Printable Hi-Vis Softshell Safety Jacket Copenhagen**

100% polyester
S, M, L, XL, XXL, 3XL
200 g/m², Signal Red/Black: 180 g/m²

Kortex

SIGNAL ORANGE/BLACK SIGNAL RED/BLACK SIGNAL YELLOW/BLACK

Vannett (opptil 8000 mm) | Vindtett | Oppdelte refleksstriper | Glidelås med vindbeskyttelse og trykknapper i halsen | Napoleonlommer med glidelås på begge sider | To skjulte lommer under de nedre refleksstrimlene | Hetteoppbevaring i kragen | Mansjetter som kan justeres med borrelås | Tilleggslomme på innsiden | Sertifisert i henhold til EN ISO 20471:2013 + A1:2016 klasse 3 og EN 343:1 | Oransje overholder også GO/RT 3279 | EAN-strekkode

Colour	Sizes	1	from 10	from 100
Signal Red/Black	S- 3XL	1.522,10	1.343,40	1.291,70
Coloured	S- 3XL	1.538,70	1.337,90	1.286,50



RT117 | R117X **High Vis Soft Shell Jacket**

100% polyester, mellemlag: 100% polyurethan
S, M, L, XL, XXL, 3XL
310 g/m²

Result Safe-Guard

FLUORESCENT ORANGE FLUORESCENT YELLOW

ISOEN20471: 2013-spesifikasjon, godkjent klasse 2 | 310 g/m² 3-lags soft shell 5 000mm vannnett stoff | Pustende 3.000 g/m² / 24 timer | Ytre lag: 100% polyester | Mellomlag: vannnett, pustende og vindtett termoplastisk polyuretanmembran | Indre lag: Micro fleece for enda mer varme | Fôr: Polyestertricot i øvre del | Sy 50 mm bredt bånd med reflekterende materiale | Mykt, elastisk materiale | Moderne snitt med lengre bakstykke | Innvendig vindklaff for krage og overkropp | Dekorative frontstykker | Glidelås foran | To sidelommer med glidelås, en brystlomme med glidelås, to store innerlommer og en mobil innerlomme | Justerbar bunn med snor | Produsenten garanterer en refleksjonsevne i henhold til EN-standarder i 5 vaskesykluser!

Colour	Sizes	1	from 10	from 100
Coloured	S- 3XL	883,60	828,30	793,70



RT331 | R331X **Dynamic Softshell Coat**

100% polyester
S, M, L, XL, XXL, 3XL, 4XL
310 g/m²

Result Safe-Guard

FLUORESCENT ORANGE FLUORESCENT YELLOW

3-lags membran-tekstil | Vannett (8.000 mm), pustende (1.000 g/m²/24h) og vindtett TPU membran | Innvendig: polyester mikrofleece | Fôr: quiltet polyester | EN ISO 20471:2013 Klasse 2 | Farge orange: GO/RT 3279 ISSUE 8:2013 Klasse 2 | Tricot-fôret hette innebygget i kragen med borrelås-lukking | Refleksdetaljer og diagonal trykk på bryststykke og ermer | Kraftig glidelås, utvendig stormklaff | Innvendig stormklaff med hakebeskyttelse | Justerbar nederst med snor | Grått kontrast-fôr | 3 utvendige lommer med glidelås | 2 innvendige lommer | Innvendig storm-ermekant | Oppstående krage | Hengelapp | Kan bearbeides (dekor) videre innvendig i ryggen og på venstre side av brystet

Colour	Sizes	1	from 10	from 100
Coloured	S- 4XL	1.491,90	1.436,60	1.377,20

ARBEIDSKLÆR, HI-VIS (JAKKER & BUKSER)



YOKO. HI-VIS



YK09 | HVK09 Hi-Vis 2 Bands & Braces Softshell Jacket

100% polyester
S, M, L, XL, XXL, 3XL, 4XL

YOKO

BLACK	HI-VIS ORANGE	HI-VIS ORANGE/NAVY
HI-VIS YELLOW	HI-VIS YELLOW/NAVY	NAVY

Refleksvest gul, refleksvest gul/marineblå, refleksvest oransje og refleksvest oransje/marineblå i samsvar med EN ISO20471:2013 klasse 3, svart og marineblå gir forbedret synlighet | Svært synlig oransje og godt synlig oransje / marine er i samsvar med RIS-3279-TOM | 3-lags vannnett softshell (vannsøyletrykk 8000 mm - pusteevne 3000 mvp) | Ytre lag: 100% polyester | Mellomlag: TPU-membran | Innvendig: 140D mikrofleece | 5 cm brede syede reflekterende striper rundt kroppen og over hver skulder | 2 sidelommer med glidelås | Gjennom 100% vannrette glidelåser foran og brystet med glidelås anheng | Gummimuffer og snor med propper | Nedre del for styling | Marinekontrast i bunnen og på mansjettene så skitt blir mindre sett | Produsenten garanterer en refleksjonsevne i henhold til EN-Norm for 25 vasker! | Justerbare elastiske mansjetter med stropper

Colour	Sizes	1	from 15	from 150
Coloured	S- 4XL	1.044,50	930,00	870,30



korntex



KX020 | KXRLJ Hi-Vis Light Rain Jacket Kaunas

100% polyester
S, M, L, XL, XXL, 3XL, 4XL, 5XL

Korntex

SIGNAL ORANGE	SIGNAL YELLOW
---------------	---------------

Utside: 100 % Oxford-polyester; fôr: 100 % polyester-mesh | Lett og synlig regnjakke med pustende fôr | Gjennom glidelås med stormklaff | To skjulte lommer med sideåpning og glidelås | Brystlomme med borrelås | Hetteoppbevaring i krage | Gjensydde lommer på bakside og bryst | Mansjetter skjult i ermet | EN ISO 20471: 2013/A1:2016 Klasse 3 og EN 343:2019

Colour	Sizes	1	from 10	from 100
Coloured	S- 5XL	1.049,80	912,90	877,80



korntex



KX804 | KXRJ Premium Hi-Vis Rain-Jacket Tampere

100% polyester
S, M, L, XL, XXL, 3XL, 4XL, 5XL

Korntex

SIGNAL ORANGE	SIGNAL YELLOW
---------------	---------------

Vannnett 300D Oxford-polyester med polyretanoverflate i høy kvalitet | Fôret polyester-quilt | To 5 cm brede refleksstriper rundt kroppen, ermene og over begge skuldrene | Gjennom glidelås med stormklaff | To skjulte lommer med sideåpning og glidelåser | Brystlomme med borrelås | Hetteoppbevaring i krage | Mansjetter skjult i ermet | Sertifisert: EN ISO 20471: 2013 Klasse 3 og EN 343 | Orange overholder også GO/RT 3279 | EAN-strekkode | Individuelt pakket i polyetylenposer | Bruksanvisning på alle offisielle EU-språk | Produsenten garanterer at refleksmaterialet skal tåle 25 vaskesykluser ved 40 °C, i henhold til EN-standarder

Colour	Sizes	1	from 10	from 100
Coloured	S- 5XL	1.172,00	1.034,30	994,40



korntex



KX809S | KXPJ Robust 4-in-1 Hi-Vis Pilot Jacket Oslo

60% bomull / 40% polyester, foring: 100% polyester
XS, S, M, L, XL, XXL, 3XL, 4XL, 5XL
245 g/m²

Korntex

SIGNAL ORANGE/BLACK	SIGNAL YELLOW/BLACK	SIGNAL YELLOW/NAVY
---------------------	---------------------	--------------------

Pilotjakke laget av en slitesterk bomulls-/polyesterblanding, PU-overflate | To brystlommer, stor smarttelefonlomme, to hoftelommer, lomme på ermet, innerlomme | Valgfri pelsskrage i polyester med glidelås | Valgfritt avtakbart fôr med glidelås | Valgfrie ermer med glidelås | Ingen ekstern etikett på produktet: Egnet for rebranding | Enkel tilgang til etterbehandling for dekorering | Sertifisert i henhold til EN ISO 20471 klasse 3 (vest i henhold til klasse 2) | EAN-strekkode | Individuelt pakket i polyetylenposer | Bruksanvisning på alle offisielle EU-språk | Produsenten garanterer at refleksmaterialet skal tåle 25 vaskesykluser ved 40 °C, i henhold til EN-standarder

Colour	Sizes	1	from 10	from 100
Fluorescent Colours	XS- 5XL	1.167,30	1.032,90	983,70



SAFE-GUARD
by **Result**



RT18 | R018X **Safety Jacket**

100% polyester
S, M, L, XL, XXL, 3XL

Result Safe-Guard

FLUORESCENT ORANGE | FLUORESCENT YELLOW

ISO20471: 2013, klasse 3-sertifisering | Vanntett (3000mm) og vindtett | Ytterlag: Polyester Oxford med PU-belegg | Varmebeskyttelse: 160 g/m² polyester polstring | Fôr: 190T diamant vattert 100% polyester | Sømløs skulderområde | Helt teipede sømmer | Skjult hette i justerbar snøring | Glidelås foran | To store lommer foran, en innerlomme og en mobil lomme | Stormklaff med trykknapp | 50 mm bred, påsydd reflektert sikkerhetstape i 3M™ Scotchlite™ | Tilgang til videre behandling: Intern glidelås i bakkantens sømkant | På grunn av det vanntette belegget lukter artikkelen etter utpakking. Når plagget er blitt håndtert, dekorert eller luftet vil lukten bli borte | Produsenten garanterer en refleksjonsevne i henhold til EN-standarden i 25 vaskesykluser!

Colour	Sizes	1	from 10	from 100
Coloured	S - 3XL	717,60	662,30	634,70



SAFE-GUARD
by **Result**



RT218X | R218X **High Vis Motorway Coat**

100% polyester
S, M, L, XL, XXL, 3XL, 4XL

Result Safe-Guard

FLUORESCENT ORANGE | FLUORESCENT YELLOW

Utvendig: 300D Oxford polyester belagt med polyuretan | Isolasjon: Vattert 4oz polar-termisk polstring | Fôr: 190T diamant vattert 100% polyester | EN ISO20471: 2013, klasse 3 godkjent | Forseglede sømmer | Skjult hette med snor | Robust 2-veis glidelås foran med vindklaff | To store ytre lommer med vindklaff og trykknapper | For maksimal sikkerhet, må dette plagget bæres slik at det er godt festet og holdt rent | Produsenten garanterer en refleksjonsevne i henhold til EN-standarden i 25 vaskesykluser! | 50 mm sydd refleksbånd

Colour	Sizes	1	from 10	from 100
Coloured	S - 3XL	525,50	485,40	466,00
Coloured	4XL	525,50	485,40	466,00



SAFE-GUARD
by **Result**



RT217X | R217X **High Vis Winter Blouson**

100% polyester
S, M, L, XL, XXL, 3XL, 4XL

Result Safe-Guard

FLUORESCENT ORANGE | FLUORESCENT YELLOW

EN ISO20471: 2013-spesifikasjon, klasse 3 godkjent | EN343 godkjent | Forseglede, van-navstøtende sømmer | Skjult hette med snor | Robust glidelås foran | Stormklaff med trykknapp | En innerlomme på høyre side | 50 mm syede refleksstrimler | 2 sidelommer med klaff | For maksimal sikkerhet, må dette plagget bæres slik at det er godt festet og holdt rent | Elastisk linning | Utvendig: 300D Oxford polyester belagt med polyuretan | Isolasjon: Vattert 4oz polar-termisk polstring | Fôr: Vattert polyester-polstring | Produsenten garanterer en refleksjonsevne i henhold til EN-standarden i 25 vaskesykluser!

Colour	Sizes	1	from 10	from 100
Coloured	S - 3XL	525,50	485,40	466,00
Coloured	4XL	525,50	485,40	466,00



SAFE-GUARD
by **Result**



RT452 | R452X **Motorway 2-Tone Safety Coat**

100% polyester
S, M, L, XL, XXL, 3XL

Result Safe-Guard

FLUORESCENT ORANGE/BLACK | FLUORESCENT YELLOW/BLACK

Utvendig: 300D PU-dekket Oxford 100 % polyester, fyll: 160 g/m² 100 % polyester, fôr: 190T diamantquiltet 100 % polyester | Vanntett 1000 mm, Vindtett | EN ISO 20471:2013+A1-2016 - Klasse 3 | RIS-3279-TOM - Klasse 3 (kun oransje) | 50 mm refleks på skuldre, kropp og ermer | Store lommer med stormklaffer | Sammenleggbare hette med snorjustering | Stormklaff med trykknapp | Diamantquiltet fôr | Kraftig 2-veis-glidelås | Helt teipede sømmer | Oppstående krage | Lomme på innsiden | Mørke nedre panelmasker dekker skitt | Klar for å markedsføres: fri for merkelapp | Dekorasjonstilgjengelighet: Ryggfoldglidelås | Dekorasjonstype: overføring, trykk og broderi | Produsenten garanterer en refleksjonsevne i henhold til EN-standarden i 25 vaskesykluser!

Colour	Sizes	1	from 10	from 100
Coloured	S - 3XL	644,40	594,60	569,70

ARBEIDSKLÆR, HI-VIS (JAKKER & BUKSER)



GENUINE
recycled
by Result



RT500 | R500X **Recycled Ripstop Padded Safety Jacket**

100% polyester
S, M, L, XL, XXL, 3XL, 4XL

Result Genuine Recycled

FLUORESCENT ORANGE | FLUORESCENT YELLOW | NAVY

Utside: 100 % gjenvunnet ribstopp-polyester med TPU, vattering: 200 g/m² 100 % REPVEVE® gjenvunnet polyester, for: 100 % gjenvunnet polyester | Forbedret vannavstøtende evne: regnvann ruller av plaggets overflate | Pustende | Vindtett | EN ISO 20471: 2013 + A1:2016 Klasse 2 | RIS-3279-TOM klasse 2 (kun oransje) | Marine: kun forbedret sikt | Hel YKK-glidelås foran med hakebeskytter og glidelåstrekker | Elastisk fald, mansjetter og hette | Bakstykke med ekstra lengde | Trykte sikkerhetsbånd | Glidelåslommer | Vattert hette | Innerlomme | Hang sløyfe | Gjenvunnet, slitesterk ripstopp-utside med REPVEVE®-ytelse, gjenvunnet vattering med miljøvennlige materialer laget av gjenvunne plastflasker og postindustrielt avfall | PFOA-fri | Resirkulerbar | Dekorasjonstilgang: På innsiden av venstre bryst og rygg | Klar for å markedsføres | Plastposen er biologisk nedbrytbar | Laget av 23 plastflasker (1 liter) | Produsenten garanterer reflekterende egenskaper i henhold til EN-standard for 25 vasker ved 40 °C

Colour	Sizes	1	from 10 (4XL from 5)	from 100 (4XL from 50)
Coloured	S- 3XL	1.077,10	1.021,80	980,30
Coloured	4XL	1.077,10	1.021,80	980,30



SAFE-GUARD
by Result



RT325 | R325M **Men's Soft Padded Safety Jacket**

100% polyester
S, M, L, XL, XXL, 3XL, 4XL

Result Safe-Guard

FLUORESCENT ORANGE/GREY | FLUORESCENT YELLOW/GREY

Fyll: 100 % myk polyester-Ytre: 75D 100 % polyester mekanisk stretch /TPU-film | Fylling: 100% myk polyester | ISO EN20471: 2013 Klasse 2, orange oppfyller også RIS-3279-TOM | Reflekstrykt skulder, kropp og erme | Kontraster i grå farge og buet trim | Myk kant på ermhull og bunn | Lengre bakstykke | Glidelåslommer | Oppstående krage | Hang tag loop | Lomme på innsiden | Klar for individuell merkevarebygging | Produsenten garanterer en refleksjonsevne i henhold til EN-standard i 25 vaskecykluser!

Colour	Sizes	1	from 10	from 100
Coloured	S- 4XL	855,90	800,60	767,40



SAFE-GUARD
by Result



RT325F | R325F **Women's Soft Padded Safety Jacket**

100% polyester
XS, S, M, L, XL

Result Safe-Guard

FLUORESCENT ORANGE/GREY | FLUORESCENT YELLOW/GREY

Fyll: 100 % myk polyester-Ytre: 75D 100 % polyester mekanisk stretch /TPU-film | Fylling: 100% myk polyester | ISO EN20471: 2013 Klasse 2, orange oppfyller også RIS-3279-TOM | Reflekstrykt skulder, kropp og erme | Kontraster i grå farge og buet trim | Myk kant på ermhull og bunn | Lengre bakstykke | Glidelåslommer | Oppstående krage | Hang tag loop | Lomme på innsiden | Klar for individuell merkevarebygging | Litt midje | Produsenten garanterer en refleksjonsevne i henhold til EN-Norm for 25 vasker!

Colour	Sizes	1	from 10	from 100
Coloured	XS- XL	828,30	772,90	741,10



YOKO
HI-VIS



YK301 | HVP301 **Security Jacket**

100% polyester
S, M, L, XL, XXL, 3XL
180 g/m²

YOKO

BLACK | NAVY

EN 343 | 5 cm brede reflekterende striper | 4 oz. polstret polstret polstring med nylonfor | Kadettkrage | Kraftig glidelås med stormklaff og trykknapper | 2 lommer foran med stormklaff | Innerlomme | Syede og teipede sømmer | Produsenten garanterer en refleksjonsevne i henhold til EN-Norm for 25 vasker!

Colour	Sizes	1	from 10	from 100
Coloured	S- 3XL	821,10	731,20	684,20



YK703 | HVW703 **Hi-Vis Chevron Quilted Jacket**

100% polyester
S, M, L, XL, XXL, 3XL
 190 g/m²

YOKO

HI-VIS YELLOW

EN ISO20471: 2013 Klasse 2 | Denne vesten/jakken er immun mot metaldetektor og skanner, ideell for elektronisk telekommunikasjonsindustri | Lomme for mobil | Vendbar interaktiv glidelås | 300D PU-dekket polyester ytterstoff | Smarte diagonale chevron-refleksbånd rundt kroppen for stil og sikkerhet | Mykt quiltet marineblått mikrostoff-fôr på kroppen og ermene | Ermene er avtakbare | Lomme for mobil på høyre side av bryst med reflekterende klaff forseglet med krok og løkke | Elastiske mansjetter | To nedre lommer med reflekterende klaffer | Indre krok-og-løkke-forseglet lomme | Produsenten garanterer refleksegenskapen i henhold til EN-standarder for 25 vaskecykluser ved 40 °C

Colour	Sizes	1	from 10	from 100
Hi-Vis Yellow	S - 3XL	861,40	767,10	717,90

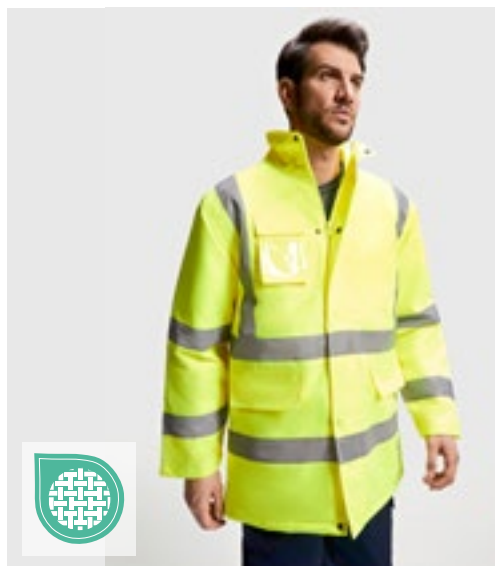

RY9320 | HV9320 **Jacket Merak**

100% polyester
S, M, L, XL, XXL, 3XL, 4XL

Roly Workwear

FLUOR YELLOW 221	GARDEN GREEN 52/FLUOR YELLOW 221	LEAD 23/FLUOR YELLOW 221
NAVY BLUE 55/FLUOR ORANGE 223	NAVY BLUE 55/FLUOR YELLOW 221	

Kombinert parkas med høy synlighet | Vanntett materiale med varmsveisede sømmer | Oppbevarbar hette med justerbar snøring | To horisontale refleksstriper på overkropp og ermer og vertikale refleksstriper på skuldre | Brystlomme med klaff og borrelås og ID-holder | To lommer foran med klaff | Innvendig lomme med glidelås | Skjulte mansjetter på ermene i 1 x 1 ribbestrikk | Knappestolpe på midten med metallknapper for festing og glidelås med dobbel glidetrekker på midten | Gjensydd lomme for silketrykk | CE-sertifisering i henhold til standardene EN ISO 13688:2013 og EN ISO 20471:2013/A1:2016, klasse I: 55221 – 55223 – 52221 – 23221, klasse II: 22

Colour	Sizes	1	from 10	from 100
Coloured	S - XXL	855,40	765,20	736,20
Coloured	3XL	893,00	798,90	768,80
Coloured	4XL	927,30	829,60	798,10



YK706 | HVW706 **Hi-Vis Kensington Jacket With Fleece Lining**

100% polyester
XS, S, M, L, XL, XXL, 3XL
 340 g/m²

YOKO

BLACK	HI-VIS ORANGE	HI-VIS YELLOW	NAVY
PINK			

Hi-Vis jakke - en blanding av sikkerhet, komfort, kvalitet og stil | Myk berøring, pent vattert og dusjbestandig | Hi Vis Gul og Oransje oppfyller EN ISO 20471: 2013 klasse 3 | Orange overholder også RIS-3279-TOM for jernbaneindustrien | To 5 cm brede V-formede refleksbånd på kroppen og rundt armene for best synlighet i mørket | Kadettkrage med hagebeskyttelse, 2 brystlommer og 2 glidelås foran | En stor lappomme på innsiden av fast fleece-fôr | Ekstra reflekskant i ermene og bunnen for ekstra synlighet | Flott fargevalg for både jobb og fritid | Skjult inne i glidelås | Produsenten garanterer en refleksjonsevne i henhold til EN-Norm for 25 vaske! | Rosa laget i lady fit

Colour	Sizes	1	from 15	from 150
Coloured	XS - 3XL	961,50	856,20	801,20

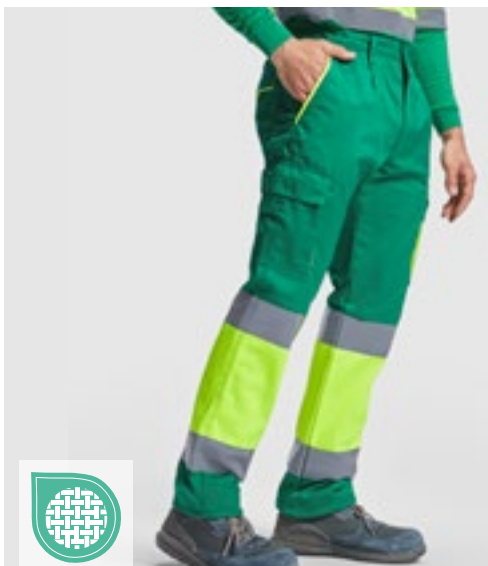

RY9321 | HV9321 **Trousers Enix**

80% polyester / 20% bomull, indre: 100% polyester
38, 40, 42, 44, 46, 48, 50, 52, 54, 56, 58, 60

Roly Workwear

GARDEN GREEN 52/FLUOR YELLOW 221	LEAD 23/FLUOR YELLOW 221	NAVY BLUE 55/FLUOR ORANGE 223
NAVY BLUE 55/FLUOR YELLOW 221		

Føret langbukse, høy synlighet og med flere lommer | Kombinert i to farger og med refleksstriper | Fluorescerende detaljer i kontrastfarge på lommer | Fleece-fôr | Justerbar, elastisk midje bak | Dobbel frontlomme | To baklommer med klaff og borrelås | To sidelommer med klaff og borrelås | CE-sertifisering i henhold til standardene EN ISO 13688:2013 og EN ISO 20471:2013/A1:2016, klasse I: 55221 – 55223 – 52221 – 23221

Colour	Sizes	1	from 20	from 200
Coloured	38 - 60	511,60	457,70	440,30

ARBEIDSKLÆR, HI-VIS (JAKKER & BUKSER)



YOKO
HI-VIS



YK018T | HV018T Hi-Vis Cargo Trousers With Knee Pad Pockets

80% polyester / 20% bomull

Midje: 28, 30, 32, 34, 36, 38, 40, 42, 44, 46, 48 Inch / Lengde: 31 (normal), 33 (lang)
340 g/m²

YOKO

BLACK | HI-VIS ORANGE | HI-VIS YELLOW | NAVY

Hi Vis Yellow og Hi Vis Orange overholder EN ISO20471: 2013 Klasse 1, Black and Navy for forbedret synlighet | 5 cm bred reflekterende stripe - 3M™ Scotchlite™ | 2 refleksbånd rundt hvert ben | 5 cm brede 3M™ Scotchlite™ reflekterende striper | Glidelås foran | Lastelomme på bena | Lommer på kneet med skjult åpning | Baklomme med knapp | Midje 28 er bare tilgjengelig i lengde 31 | Produsenten garanterer en refleksjonsevne i henhold til EN-Norm for 25 vasker!

Colour	Sizes	1	from 30	from 300
Coloured	28/31 - 48/33	672,30	598,50	560,30



BEST
SELLER



SAFE-GUARD
by Result®



RT327 | R327X Safety Cargo Trousers

80% polyester / 20% bomull

XS, S, M, L, XL, XXL, 3XL, 4XL / Lengde: 32 (81 cm)
280 g/m²

Result Safe-Guard

FLUORESCENT ORANGE | FLUORESCENT YELLOW

Delvis elastisk linning med beltsløyker | Glidelås foran med knappelukkning | Høy komfortabel midje bak | Baklomme og lomme | Lommer foran med spalte og glidelås | Sorte kontrastpaneler | Forsterkede lastpunkter | Refleksbånd på bena | Lastelommer på siden | Knee | Hammerløyke | Kuttbar etikett | EN20471: 2013 Klasse 2 | Produsenten garanterer en refleksjonsevne i henhold til EN-standarden i 25 vaskesykluser!

Colour	Sizes	1	from 20	from 200
Coloured	XS - 4XL	598,70	551,70	529,60

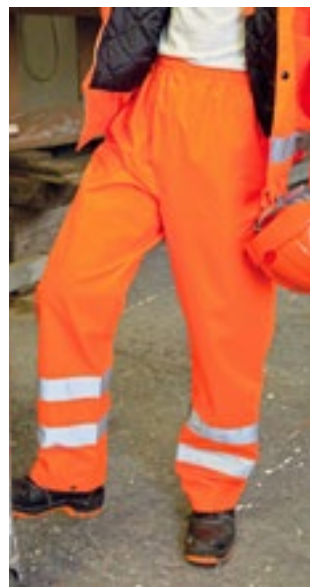

SAFE-GUARD
by Result®



RT22 | R022X Safety High Vis Trousers

100% polyester
S/M, L/XL, XXL

Result Safe-Guard

FLUORESCENT ORANGE | FLUORESCENT YELLOW

ISOEN20471: 2013-spesifikasjon, godkjent klasse 1 | Vanntette (3000 mm) og vindtette teipede sømmer | Sy 50 mm bredt bånd med reflekterende materiale | Ingen utvendig bensting | To sidelommer og en nøkkellomme på baksiden | Elastisk linning med justerbar snøring | Justerbar knappstengning på underbenet på buksebeinet | Polyester med PU-belegg | Produsenten garanterer en refleksjonsevne i henhold til EN-standarden i 25 vaskesykluser!

Colour	Sizes	1	from 20	from 200
Coloured	S/M - XXL	213,00	192,20	183,90



REGATTA
PROFESSIONAL



RG523R | TRJ523R Pro Hi Vis Insulated Overtrouser

100% polyester
S, M, L, XL, XXL, 3XL

Regatta High Visibility

ORANGE/NAVY | YELLOW/NAVY

I samsvar med EN20471 klasse 2 (inkl. str. S) og RIS-3279-TOM (kun oransje) | I samsvar med EN343:3.3 | Vanntett og pustende Isotex 10000 100 % polyester-materiale med 100 % resirkulert Thermoguard-isolasjon | Vindtett stoff med teipede sømmer og fullt føret innvendig | Merkelapp som kan klippes bort

Colour	Sizes	1	from 16	from 160
Coloured	S - 3XL	728,70	662,30	618,10

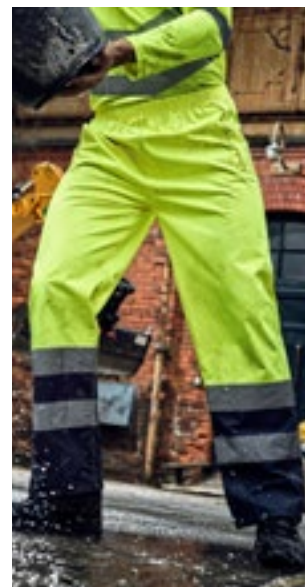

REGATTA
PROFESSIONAL



RG5050 | TRW505 Pro Hi-Vis Over Trousers

100% polyester
S, M, L, XL, XXL, 3XL
145 g/m²

Regatta High Visibility

ORANGE/NAVY | YELLOW/NAVY

Vanntett og pustende isotex 10.000- belagt polyester | EN 343 Klasse 3: 3 | Vindtett materiale | Teipsømmer | Yellow oppfyller EN 20471 klasse 1 | Oransje fargeutvalg i samsvar med RIS-3279/TOM | Trykk på knappene i stingkanten | Elastisk midje | Produsenten garanterer de reflekterende egenskapene i samsvar med EN-standarden for 5 vask

Colour	Sizes	1	from 16	from 160
Coloured	S - 3XL	454,90	413,50	385,80



YK461 | HVS461/2/3 **Hi-Vis Waterproof Over-Trousers**

100% polyester
S, M, L, XL, XXL, 3XL

YOKO

BLACK	HI-VIS ORANGE	HI-VIS ORANGE/NAVY
HI-VIS YELLOW	HI-VIS YELLOW/NAVY	NAVY

Ekstra synlig gul og oransje og kombinerte totonefarger samsvarer med EN ISO20471: Klasse 1. Alle farger er i samsvar med EN343 i forbindelse med dårlig vær | Vanntett polyester med Oxford PU-overflate | 2 x 5 cm brede refleksbånd rundt bena | Elastisk midjebånd | Syede og teipede sømmer | Trykk på knappene nederst for justering | Produsenten garanterer reflekssegenskapene i henhold til EN-standarden for 25 vasker ved 40 ° C



YK016T | HV016T **Hi-Vis Jogging Bottoms**

100% polyester
S, M, L, XL, XXL, 3XL
280 g/m²

YOKO

BLACK	HI-VIS ORANGE	HI-VIS ORANGE/NAVY
HI-VIS YELLOW	HI-VIS YELLOW/NAVY	NAVY

Gult og oransje med høy sikt overholder EN ISO 20471 klasse 1 og oransje er også RIS-3279-TOM sertifisert for jernbaneindustrien | Svart og marin gir større synlighet | 280 g / m² myk, anti-pilling, enkel trøye | Midje med elastikk rundt og god snøring | To 5 cm brede retrorefleksbånd høyere opp til midten av låret | Lastelomme med stropper på begge bena | 2 hoftelommer med glidelås | En sydd baklomme med borrelås | Elastisk ved ankene | Komfortabel å ha på seg med mulighet for maksimal bevegelse uten begrensninger | Produsenten garanterer en refleksjonsevne i henhold til EN-Norm for 25 vasker!

Colour	Sizes	1	from 60	from 600
Coloured	S- 3XL	274,40	244,50	228,70

Colour	Sizes	1	from 20	from 200
Coloured	S- 3XL	633,90	564,40	528,20



YK451 | HVS451 **Hi-Vis Soft Flex Breathable Rain Trousers**

100% polyester
S, M, L, XL, XXL, 3XL
210 g/m²

YOKO

HI-VIS YELLOW	ORANGE
---------------	--------

300D-polyester | I overensstemmelse med EN ISO 20471:2013 klasse 1 og EN 343 klasse 3.3 | Laget av mykt, pustende PU-overføringsbelagt ytterstoff med nettingfôr | 3M varmeforsglede refleksbånd rundt bunnen av hvert ben; to tilgjengelige lommer | Trykknapper for justerbar ankel | Sting- og teipsveide sømmer igjennom | Produsenten garanterer reflekssegenskapene i henhold til EN-standarden for 25 vaskesykluser ved 40 ° C

Colour	Sizes	1	from 10	from 100
Coloured	S- 3XL	750,80	668,70	625,80



RG5030 | TRJ503 **Pro Hi-Vis Joggers**

65% polyester / 35% bomull
S, M, L, XL, XXL, 3XL

Regatta High Visibility

ORANGE/NAVY	YELLOW/NAVY
-------------	-------------

65 % polyester / 35 % kjemmet bomullsstoff | EN ISO 20471:2013 +A1:2016 klasse 1 | Oransje er også RIS-3279/TOM | Cordura®-stoff på knærne for holdbarhet | Elastisk midje med snor | To sidelommer

Colour	Sizes	1	from 16	from 160
Coloured	S- 3XL	698,30	634,70	593,20



RT328 | R328X **Safety Cargo Shorts**

80% polyester / 20% bomull
XS, S, M, L, XL, XXL, 3XL, 4XL
280 g/m²

Result Safe-Guard

FLUORESCENT ORANGE	FLUORESCENT YELLOW
--------------------	--------------------

Delvis elastisk linning med beltsløyker | Baklomme og lomme | Sorte kontrastpaneler | Forsterkede lastpunkter | Refleksbånd på bena | Lastelommer på siden | Lommer foran med spalte og glidelås | Hammerløkke | Bomullstwill | Kuttbar etikett | EN20471: 2013 Klasse 1 | Produsenten garanterer en refleksjonsevne i henhold til EN-standarden i 25 vaskesykluser!

Colour	Sizes	1	from 20	from 200
Coloured	XS- 4XL	478,40	441,10	423,10

Flere elementer er tilgjengelige online.

MERKNADER

Litt informasjon om trykk

Vi gjør oppmerksom på at produkter med trykk ikke kan vaskes på høye temperaturer. Hvis produktets vedlikeholds- og vaskeanvisning oppgir en temperatur som er høyere enn 40° C, gjelder dette ikke hvis produktet har trykk. Vi anbefaler prinsipielt å vaske tekstiler med trykk på maksimalt 40° C for at kvaliteten på trykket ikke skal påvirkes negativt.

Fargebetegnelser, størrelser og vask

Det finnes ingen standarder for fargebetegnelser og størrelser slik de oppgis i denne katalogen. Konkret betyr dette for eksempel at en T-skjorte i størrelse XL fra produsent A kan ha helt andre mål enn en T-skjorte i størrelse XL fra produsent B. Selv innenfor ett merke kan produkter med samme størrelse ha helt forskjellige mål (f.eks. poloskjorter og T-skjorter). Spesielt når det gjelder overdelene med betegnelsen slim fit eller body fit, stemmer størrelsene ofte ikke overens med unisex-produktene fra samme merke. De samme gjelder for dame- og herreoverdelene fra samme produsent. Overdelene for damer har selvfølgelig et annet snitt enn de samme overdelene for herrer, selv om oppgitt størrelse er lik. Fargebetegnelser har ofte navn som er lite utsagnskraftige. Men også ved fargebetegnelser som de fleste forbrukere forbinder noe med, kan det finnes forskjellige oppfatninger. Ikke alle tenker på samme farge når de hører „kongeblått“ eller „eplegrønt“. Her finnes det ingen forpliktende standard. Derfor kan samme fargebetegnelse se forskjellig ut hos forskjellige merker, og de kan også variere fra produkt til produkt. Dessverre kan man ikke løse dette problemet ved å vise en oversikt over fargene i katalogen. Det er nesten umulig å vise tekstilfarger 100 % korrekt på trykt papir, og fargene vil dessuten se annerledes ut i forskjellig lys. Du bør derfor bestille en prøve før du bestiller en større mengde tekstiler med eller uten trykk/broderi, slik at du kan se fargene med egne øyne. Vi kan ikke godta reklamasjoner på grunn av subjektive oppfatninger om størrelser eller farger. Husk at alle tekstilprodukter av bomull eller blandingsstoffer med bomull må vaskes før første gangs bruk. Grunnen til dette er at tekstilene kan inneholde rester av kjemiske stoffer (som ikke er farlige for brukeren). Hvis plaggene brukes uten å vaskes først, kan det oppstå en kjemisk reaksjon mellom disse restene og svetten fra kroppen, særlig i sollys. Dette kan føre til fargeendringer som ikke går vekk når plagget vaskes. Klager eller reklamasjoner er utelukket i slike tilfeller.

Kassering av batterier

I forbindelse med salg av batterier eller levering av apparater som inneholder batterier, er vi forpliktet til å gjøre deg oppmerksom på følgende: Som sluttbruker er du forpliktet til å returnere brukte batterier. Batterier som vi fører eller har ført i sortimentet, kan du levere tilbake til lageret vårt (forsendelsesadressen) gratis, eller sende tilbake til oss fritt levert. Du kan selvfølgelig også bruke innsamlingsstedene for batterier der du bor. Symbolene som er avbildet på batteriene, har følgende betydning: Avfallsdunken med kryss over betyr at batteriet ikke kan kastes i husholdningsavfallet.

Pb = Batteriet inneholder mer enn 0,004 masseprosent bly ,

Cd = Batteriet inneholder mer enn 0,002 masseprosent kadmium,

Hg = Batteriet inneholder mer enn 0,0005 masseprosent kvikksølv.

Undertøy kan ikke returneres eller byttes.

Utpakkede skjorter/bluser kan ikke byttes eller returneres.

Paraplyer lengere enn 60 cm sendes i separate bokser.

Masker og hygieneprodukter kan IKKE returneres eller byttes.

