

Winter Special

+ NEW STYLES
2024

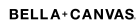

Les articles des marques suivantes sont présentés dans ce catalogue :



We use environmentally friendly recycled paper from LEIPA for our catalog.



NEW

81



31



105



42



81



64



32



52



32



43



57

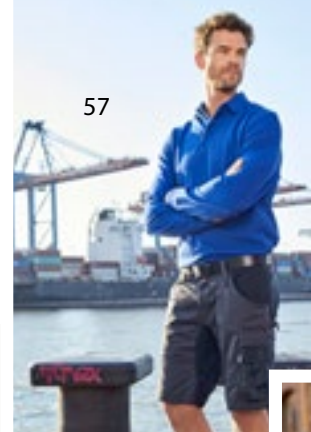

52



31



108



44



10



34



73



32



43

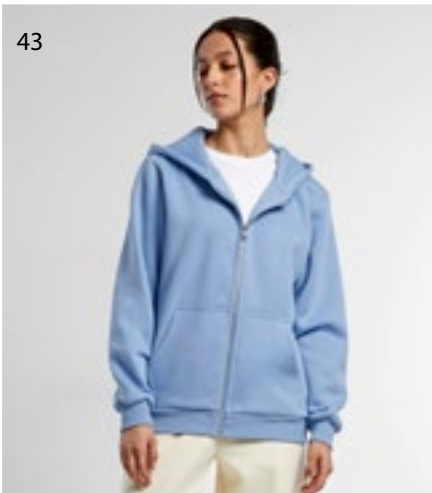

51/52



42





33

43

34

93

33

35

57

52

33

70

30

43

34

42/43

50

64

31

31

93

NEW

ICÔNES

MATÉRIEL/FABRICATION



Fabrication avec moins de polluants

Le règlement REACH de l'UE est également obligatoire et n'est donc pas explicitement mentionné sur l'article.



Matériaux (partiellement) recyclés

Le symbole (proportion) de matériaux recyclés est attribué à tous les articles certifiés selon une norme de recyclage reconnue, comme RCS 100, RCS Blended et GRS.



Coton biologique

Tous les articles portant le symbole du coton biologique sont certifiés selon l'une des normes reconnues en matière de coton biologique. Il s'agit entre autres de GOTS, OCS 100, OCS Blended et EU Ecolabel, ainsi que OEKO-TEX ORGANIC COTTON. Le coton biologique certifié en conversion est également couvert par ce symbole.

ÉTIQUETTE



Tear Away étiquette (cou) / Amovible



Pas d'étiquette (cou)

INSTRUCTIONS D'ENTRETIEN



Non iron / Pas de repassage



Entretien facile



Lavabilité

HAUTE VISIBILITÉ



High-Vis (Haute visibilité)



Éléments réfléchissants

Des conditions de travail équitables dans la production textile

Tous les articles portant le symbole Conditions de travail équitables sont certifiés selon une norme visant à respecter ou à améliorer les conditions sociales dans la chaîne d'approvisionnement. Il s'agit notamment des certificats d'usine selon les codes de conduite Fair Wear et amfori BSCI, des normes respectées selon SA 8000, Wrap, la Fair Labor Association et OEKO-TEX STeP / OEKO-TEX MADE IN GREEN. Renseignements sur demande.

CARACTÉRISTIQUES SPÉCIFIQUES



Capuche détachable



Pompon détachable



Anti-boulochage



Respirant



Évacuation de l'humidité



Grandes tailles



Séchage rapide



Strech / élasticité



Sublimable



Capacité de stockage



Protection UV



Accès pour décoration



Coutures scellées



Hydrofuge



Imperméable



Réversible



Coupe-vent



CONTENU

01

VESTES, BODYWARMERS
& POLAIRES 8

02

SWEATS & T-SHIRTS
30

03

CORPORATE WEAR
46

04

SPORT
62

05

ENFANTS & BÉBÉS
78

06

BONNETS & CO.
94

07

CADEAUX
108

importantes peuvent être trouvées en page 122 du catalogue.



01

01

VESTES, BODYWARMERS & POLAIRES

01

ST112F | PFJ-4W **Women's Basecamp Thermal Jacket**Extérieur: 100% nylon, Doublure + Rembourrage: 100% polyester
XS, S, M, L, XL, XXL

BLACK

NAVY

Extérieur durable résistant à l'eau STORMTECH D/W/R | Matelassage en fausse fourrure 100 % polyester | Matelassé | Manchettes élastiquées | Ourlet ajustable | Manches montées | Poches à fermeture Éclair et protège-glissières | Protecteur menton | Rabat anti-tempête à l'intérieur | Emballable dans une poche/K-Way | Accès à la broderie

02



03



04



02

ST17 | HS-1 **Men's Epsilon H2Xtreme™ Shell**95% nylon / 5% élasthanne
S, M, L, XL, XXL, 3XL, 4XL, 5XL
300 g/m²**S, M, L, XL, XXL, 3XL, 4XL, 5XL** BLACK **S, M, L, XL, XXL** NAVYPoche sur la partie supérieure du bras coupée au laser, soudée, avec fermeture à glissière imperméable | Rabat coupe-vent sur toute la longueur à l'intérieur | Poche poitrine avec accès d'écouteur | Cordon ajustable à l'ourlet | Logo en relief dans le tissu au niveau du bras droit | Poche sur la partie supérieure du bras imperméable | Poignet ajustables coupés au laser | Résistant à l'eau jusqu'à 8.000mm | Respirabilité 5.000/m²/24hr | Ribstop 95% nylon / 5% élasthanne, liée à la micropolaire et à la membrane respirante

03

ST132 | GXJ-2 **Men's Olympia Shell Jacket**100% polyester
S, M, L, XL, XXL, 3XL, 4XL, 5XL**S, M, L, XL, XXL, 3XL, 4XL, 5XL**

BLACK/BLACK GRANITE/BLACK NAVY/GRANITE

S, M, L, XL, XXL, 3XL

BLACK/AZURE BLUE BLACK/BRIGHT RED

Vareuse ultra-légère | Tissu imperméable et respirant sans PFC | Capuche réglable | Rabat coupe-vent sur toute la longueur

04

ST121 | AFP-2 **Men's Stavanger Thermal Jacket**100% nylon
S, M, L, XL, XXL, 3XL

BLACK/GRAPHITE NAVY/GRAPHITE

100 % nylon, 40 g/m² | Résistance à l'eau 600 mm, respirabilité 1 000 g/m² | Froid : de +10 °C (50 °F) à -10 °C (14 °F) | Tissu extérieur avec traitement de finition hydrofuge durable | Finition déperlante sans PFC | Veste thermique sans plumes | Fibre de rembourrage irrégulière | Repliable dans sa propre poche | Coupe ergonomique | Protection intégrale, capuche fixe | Système audio | Poche intérieure | Manchettes élastiquées | Ourlet ajustable

QUIKFLIP®

NEW



FL700 | AWB

Dryflip Windbreaker

100% polyester

XS, S, M, L, XL, XXL, 3XL

Quikflip

BLACK

Technologie brevetée de conversion de sac à dos Quikflip® | Polyester tissé léger et respirant de 82 g/m² (2,4 oz) | Revêtement intérieur hydrofuge 600 mm (non destiné à la protection contre la pluie) | Bretelles de sac à dos standard avec double cordon de serrage (non réglables) | Cagoule à trois empiècements avec fine doublure en résille | Fermeture éclair spiralée à l'envers avec tirette élastique | Poches fendues avec empiècements en résille | La doublure légère et respirante du sac à dos permet de dissimuler les bretelles | Boucle au centre du dos | Poignets élastiques | Pour les hommes, la technologie Quikflip est à taille réelle. Les femmes doivent prendre la taille en dessous



RG705 | TRA705 **Navigate 2-Layer Hooded Softshell Jacket**

100% polyester
S, M, L, XL, XXL, 3XL
270 g/m²

Regatta Professional

BLACK/CLASSIC RED	BLACK/LIME	BLACK/NEW ROYAL
BLACK/ORANGE POP	BLACK/SEAL GREY	NAVY/FRENCH BLUE
NAVY/SEAL GREY		

Tissu polyester Softshell avec extensibilité mécanique | Tissu extérieur Softshell coupe-vent et imperméable imprimable, avec doublure polaire chaude | Capuche cagoule réglable | 2 poches inférieures zippées, 1 poche poitrine zippée et protection intérieure zippée | Fabriqué à partir de matières recyclées



RG915 | TRA915 **Navigate 2-Layer Softshell Bodywarmer**

100% polyester
S, M, L, XL, XXL, 3XL
270 g/m²

Regatta Professional

BLACK/CLASSIC RED	BLACK/LIME	BLACK/NEW ROYAL
BLACK/ORANGE POP	BLACK/SEAL GREY	NAVY/FRENCH BLUE
NAVY/SEAL GREY		

Tissu polyester Softshell avec extensibilité mécanique | Tissu extérieur Softshell coupe-vent et imperméable imprimable, avec doublure polaire chaude | 2 poches inférieures zippées, 1 poche poitrine zippée et protection intérieure zippée | Fabriqué à partir de matières recyclées



RG253 | TRA253 **Navigate Waterproof Insulated Jacket**

100% polyester
S, M, L, XL, XXL, 3XL

Regatta Professional

BLACK/CLASSIC RED	BLACK/LIME
BLACK/NEW ROYAL	BLACK/ORANGE POP
BLACK/SEAL GREY	NAVY/FRENCH BLUE
NAVY/SEAL GREY	

Tissu Isotex 10000 100 % polyester recyclé imperméable et respirant en tissu extensible 4 sens avec coutures scellées étanches | Isolation Thermoguard 100 % recyclée | Capuche réglable, ourlet et poignets ajustables et zip contrasté | Plusieurs poches, dont une poche intérieure zippée de sécurité et une fermeture éclair brodée | Étiquette découpable

VESTES, BODYWARMERS & POLAIRES



SOL'S
the fair spirit



L02109 | 02109 Unisex Jacket With Padded Lining Robyn

100% polyester
XS, S, M, L, XL, XXL, 3XL, 4XL

SOL'S

BLACK	CHARCOAL GREY (SOLID)	FOREST GREEN	FRENCH NAVY
KELLY GREEN	METAL GREY	RED	ROYAL BLUE 241

Oxford 300D | Ouverture zippée double curseur avec patte auto-agrippante et pressions invisibles | Capuche dans le col | Capuche doublée en polaire | 2 poches zippées avec rabat | 1 poche intérieure | Patte de resserrage poignets

GENUINE
recycled
by RECYCLIT



RT908 | R908X Prism PU Waterproof Jacket With Recycled Backing

Extérieur: 100% polyuréthane, Doublure: 100% polyester
XS, S, M, L, XL, XXL, 3XL, 4XL
200 g/m²

Result Genuine Recycled

BLACK OLIVE

Doublure : 100 % polyester recyclé | Imperméable à l'eau 3000mm, Respirant 1000mm, Imperméable au vent | Col à fermeture éclair intégrale de couleur vive avec mentonnière et tirette | Coutures soudées imperméables | Tissu doux et souple au toucher | Capuche intégrale à cordon | Coupe arrière longue | Cilets sous les bras | Élastiques aux poignets | Poches zippées | Ourlet ajustable | Boucle de suspension | Doublure en tissu recyclé utilisant des matières écologiques fabriquées à partir de bouteilles en plastique recyclées et de déchets post-industriels, qui offrent une alternative durable aux fibres traditionnelles | Composé de 9 bouteilles en plastique (1 litre)



REGATTA
PROFESSIONAL



RG208 | TRA208 X-Pro Marauder III Insulated Jacket

100% polyester
S, M, L, XL, XXL, 3XL
108 g/m²

Regatta Professional

GREY/BLACK | NAVY/GREY

Tissu Isotex 10 000 Stretch Ripstop imperméable et respirant, conforme à la norme EN343 3-2, coutures scellées et finition DWR (imperméabilité durable) pour une protection tous temps par tous les temps | Doublure Thermo-Reflect pour une meilleure rétention de la chaleur | Les poches de protection RFID bloquent les lecteurs de carte, protégeant vos données et réduisant le risque de vol numérique | Isolation Thermoguard sur le corps, les manches et les poignets anti-tempête pour une meilleure protection contre les intempéries | Cagoule repliable qui se dissimule dans le col | 2 poches inférieures à fermeture éclair et 2 poches à la poitrine à fermeture éclair | Fermeture éclair centrale imperméable sur le devant | Fermeture éclair dissimulée dans la doublure pour un accès à la broderie et réglage du cordon de serrage au niveau du visage et de l'ourlet | Détails réfléchissants sur les manches et dans le dos



REGATTA
PROFESSIONAL



RG5290 | TRW529 X-PRO Beacon Brite Light Waterproof Jacket

100% polyester
S, M, L, XL, XXL, 3XL

Regatta Professional

BLACK/BLACK | SEAL GREY/BLACK

Tissu Isotex 10000 100 % polyester, extensible 4 sens, imperméable et respirant | Coutures collées et capuche réglable, intérieur entièrement doublé en mailles et imprimés réfléchissants sur le haut des bras | Technologie de lampe torche à manchon Brite Light - dissimulée dans une poche, avec batterie rechargeable | Poignets et ourlet réglables, plusieurs poches, dont une poche de sécurité intérieure, une fermeture éclair brodée et des fermetures éclair d'aération sous les aisselles



TEE JAYS®



TJ9606 | 9606

All Weather Jacket

88% polyester / 12% élasthanne, Doublure: 100% polyester
XS, S, M, L, XL, XXL, 3XL, 4XL, 5XL

Tee Jays

XS, S, M, L, XL, XXL, 3XL, 4XL, 5XL

BLACK

XS, S, M, L, XL, XXL, 3XL

NAVY

88 % polyester / 12 % élasthanne, tissu 2 épaisseurs avec doublure en polyester 310T et rembourrage DuPont™ | Matériau extensible de haute qualité avec fonctions hydrofuges | Couche isolante avec rembourrage DuPont™ haut de gamme | Veste professionnelle moderne et sportive | Col montant | Imperméable | Deux poches spacieuses montées sur le devant avec doublure chaude | Ourlet et poignets avec élastique | Poche intérieure | Étanche : 8 000 mm | Respirant : 3 000 g/m²/24 h | Coupe-vent



TEE JAYS®

TJ9680 | 9680

Men's All Weather Winter Jacket

88% polyester / 12% élasthanne, Doublure: 100% polyester
S, M, L, XL, XXL, 3XL

Tee Jays

ASPHALT

BLACK

Extérieur : tissu à 2 couches, doublure : polyester 310T, rembourrage : DuPont™ 120G | Matière extensible 4-sens | Capuche amovible avec cordon réglable | Protège-menton | Fermetures éclair SBS | Coutures étanchées | Hydrofuge | Cordon de serrage à l'ourlet avec stopper | Deux poches cachées montées sur le devant avec doublure chaude | Poche poitrine et poche intérieure | Manches avec poignets coupe-vent élastiques dissimulés | Bande Velcro au poignet pour une tenue personnalisée



TJ9681 | 9681

Women's All Weather Winter Jacket

88% polyester / 12% élasthanne, Doublure: 100% polyester
S, M, L, XL, XXL

Tee Jays

BLACK

Extérieur : tissu à 2 couches, doublure : polyester 310T, rembourrage : DuPont™ 120G | Matière extensible 4-sens | Capuche amovible avec cordon réglable | Protège-menton | Fermetures éclair SBS | Coutures étanchées | Hydrofuge | Cordon de serrage à l'ourlet avec stopper | Deux poches cachées montées sur le devant avec doublure chaude | Poche poitrine et poche intérieure | Manches avec poignets coupe-vent élastiques dissimulés | Bande Velcro au poignet pour une tenue personnalisée



STRETCH





REGATTA
PROFESSIONAL



RG2100 | TRA210 **Thermogen Powercell 5000 Heated Jacket**

100% polyester
S, M, L, XL, XXL, 3XL
195 g/m²

Regatta Professional

NAVY/MAGMA ORANGE

Tissu polyester Hydratof 5 000 imperméable avec coutures étanches et finition DWR (imperméabilité durable) pour une protection contre les intempéries | Zone de chauffage en cuivre rechargeable pour réguler votre température | Fonctionnement sur batterie vendue séparément (Ce vêtement contient une installation de chauffage interne. La décoration du vêtement peut endommager cette installation. Nous vous conseillons donc de décorer uniquement ce vêtement sur le côté gauche (point de vue de l'utilisateur) au niveau de la poitrine. Regatta Ltd. n'assume aucune responsabilité et n'offre aucune garantie pour les vêtements dont la décoration ne respecte pas ces recommandations) | Isolation du corps Thermoguard 140 g/m² | Extensible sur la capuche dissimulée aux des poignets anti-tempête pour plus de temps protection | Poche intérieure pour téléphone portable et poche pour batterie | 1 poche inférieure zippée et 2 poches poitrine zippées | Fermeture éclair dissimulée dans la doublure pour un accès à la broderie et réglage du cordon



REGATTA
PROFESSIONAL



RG739 | TRA739 **Thermogen Powercell 5000 Heated Softshell Jacket**

100% polyester
S, M, L, XL, XXL, 3XL

Regatta Professional

BLACK/MAGMA ORANGE NAVY/MAGMA ORANGE

Softshell 3 couches | Tissu Softshell XPT imperméable et tissé à dos chaud, fabriqué à partir de 30 % de matériaux recyclés et doté d'une finition DWR | Grand panneau arrière chauffant, avec coupure de sécurité. Bloc batterie vendu séparément | Ourlet et poignets ajustables, et ouverture zippée avec broderie | Plusieurs poches, y compris une poche intérieure pour téléphone portable et une poche pour batterie portable

BEST SELLER



B&C
COLLECTION



BCJM970 | JM970 **Men's Jacket Real+**

100% polyester
S, M, L, XL, XXL, 3XL

B&C COLLECTION

BLACK	DEEP RED	NAVY	ORANGE
ROYAL BLUE	WHITE		

Le col et la moitié du dos doublés en micropolaire anti-boulochage procure un certain confort | Doublure et et accessoires ton sur ton | Doublure du corps rembourrée en polyester | Capuche dissimulée à 3 panneaux avec œillets et cordon de serrage plat avec extrémités en plastique | Protège-menton | Fermeture Éclair intégrale sur l'avant avec rabat coupe-vent en Velcro | Poches intérieures zippées pour garder vos objets de valeur | Manches ergonomiques et coudes articulés pour garantir une liberté de mouvement | 2 poches zippées sur l'avant avec rabat coupe-vent pour un rangement spacieux et sécurisé | 1 poche intérieure pour le téléphone | Poignets réglables en Velcro avec tirette | La fermeture Éclair dissimulée en bas de la doublure facilite l'impression et la broderie | B&C Collection est membre de la Fair Wear Foundation | Couleur blanche adaptée



B&C
COLLECTION



BCJW925 | JW925 **Women's Jacket Real+**

100% polyester
XS, S, M, L, XL, XXL

B&C COLLECTION

BLACK	DEEP RED	NAVY	ORANGE
ROYAL BLUE	WHITE		

Le col et la moitié du dos doublés en micropolaire anti-boulochage procure un certain confort | Doublure et et accessoires ton sur ton | Doublure du corps rembourrée en polyester | Capuche dissimulée à 3 panneaux avec œillets et cordon de serrage plat avec extrémités en plastique | Protège-menton | Fermeture Éclair intégrale sur l'avant avec rabat coupe-vent en Velcro | Poches intérieures zippées pour garder vos objets de valeur | Manches ergonomiques et coudes articulés pour garantir une liberté de mouvement | 2 poches zippées sur l'avant avec rabat coupe-vent pour un rangement spacieux et sécurisé | 1 poche intérieure pour le téléphone | Poignets réglables en Velcro avec tirette | La fermeture Éclair dissimulée en bas de la doublure facilite l'impression et la broderie | B&C Collection est membre de la Fair Wear Foundation | Couleur blanche adaptée

BEST
SELLER



ROLY

RY5077 | PK5077

Men's Europa Jacket

100% polyester
S, M, L, XL, XXL, 3XL
400 g/m²

Roly

BLACK 02	BOTTLE GREEN 56	DARK LEAD 46
NAVY BLUE 55	RED 60	ROYAL BLUE 05

Extérieur : 100 % polyester, intérieur : 100 % polyester, doublure: 100 % polyester, 400 g/m² | Parka avec col montant, fermeture éclair, coupe-vent et fermeture autoagrippante | Capuche dans le col avec fermeture autoagrippante | Poches extérieures avec fermeture éclair et tirette dissimulées | Deux poches intérieures pour le portefeuille et le téléphone portable avec fermeture autoagrippante | Poignets ajustables avec fermeture autoagrippante | Poche de finition | Coupe-vent et hydrofuge



RY5078 | PK5078

Women's Europa Jacket

100% polyester
S, M, L, XL, XXL
400 g/m²

Roly

BLACK 02	BOTTLE GREEN 56	DARK LEAD 46
NAVY BLUE 55	RED 60	ROYAL BLUE 05

Extérieur : 100 % polyester, intérieur : 100 % polyester, doublure: 100 % polyester, 400 g/m² | Parka avec col montant, fermeture éclair, coupe-vent et fermeture autoagrippante | Capuche dans le col avec fermeture autoagrippante | Poches extérieures avec fermeture éclair et tirette dissimulées | Deux poches intérieures pour le portefeuille et le téléphone portable avec fermeture autoagrippante | Poignets ajustables avec fermeture autoagrippante | Sur mesure | Poche de finition | Coupe-vent et hydrofuge



JAMES & NICHOLSON
by dainor

JN1153 | JN1153

Ladies' 3-in-1-Jacket

100% polyester
XS, S, M, L, XL, XXL
220 g/m²

James&Nicholson

BLACK/BLACK	NAVY/SILVER (SOLID)
OLIVE/BLACK	RED/BLACK
ROYAL/BLACK	

Double veste fonctionnelle, 3 styles de port, polyvalente, veste intérieure en polaire, facile à détacher | Veste extérieure : coupe-vent robuste et étanche à l'eau à 3 couches avec membrane en TPU (colonne d'eau de 5 000 mm) | Respirant | Perméable à la vapeur d'eau (5 000 g/m²/24 h) | Coutures étanchées | Résistant à l'eau et à la saleté grâce à la finition BIONIC-FINISH®ECO | Capuche fixée réglable | Fermeture à glissière avant couverte avec protège-menton | 2 poches latérales zippées, 1 poche intérieure | Toutes les fermetures éclair sont étanches | Détails élégants et réfléchissants sur les manches et dans le dos | Zip pour la décoration au dos | Veste intérieure en polaire : veste polaire facile d'entretien en look mélangé avec bordure contrastée, assortie à la veste extérieure | 2 poches latérales, col



JN1154 | JN1154

Men's 3-in-1-Jacket

100% polyester
S, M, L, XL, XXL, 3XL
220 g/m²

James&Nicholson

BLACK/BLACK	NAVY/SILVER (SOLID)
OLIVE/BLACK	RED/BLACK
ROYAL/BLACK	

Veste fonctionnelle 2 en 1 | Peut être portée de 3 manières différentes | Utilisation polyvalente | Doublure amovible en polaire, facile à déziper | Coupe-vent robuste et étanche à l'eau à 3 couches avec membrane en TPU (colonne d'eau de 5 000 mm) | Propriété respirante et perméable à la vapeur d'eau (5000 g/m²/24h) | Coutures étanchées | Résistant à l'eau et à la saleté grâce à la finition BIONIC-FINISH®ECO | Capuche fixée réglable | Fermeture à glissière frontale doublée avec protège-menton | 2 poches latérales zippées, 1 poche intérieure | Toutes les fermetures éclair sont étanches | Détails réfléchissants sur le manche et à l'arrière | Zip pour la décoration au dos | Veste polaire facile d'entretien en look mélange avec bordure contrastante assortie à la couche extérieure | 2 poches latérales, col montant



VESTES, BODYWARMERS & POLAIRES



E7631 | 7631 **Men's Padded Jacket**

100% Nylon, Rembourrage: 100% Polyester
S, M, L, XL, XXL, 3XL, 4XL, 5XL

Promodoro



Veste rembourrée | Zip étanche | Col montant | Protège-menton | Poche intérieure | Fermeture éclair sur toute la longueur | 2 poches latérales à fermeture Éclair | Cordon de serrage à l'ourlet avec système d'arrêt interne | Fermeture à glissière invisible | Étiquette de taille neutre



E7632 | 7632 **Women's Padded Jacket**

100% Nylon, Rembourrage: 100% Polyester
S, M, L, XL, XXL, 3XL

Promodoro



Veste rembourrée | Zip étanche | Col montant | Protège-menton | Poche intérieure | Fermeture éclair sur toute la longueur | 2 poches latérales à fermeture Éclair | Cordon de serrage à l'ourlet avec système d'arrêt interne | Fermeture à glissière invisible | Étiquette de taille neutre



Z440M | R-440M-0 **Men's Hooded Nano Jacket**

100% polyester
S, M, L, XL, XXL, 3XL, 4XL
66 g/m²

Russell



Tissu DWR haute performance traité avec Aquapel de Nanotex® | Sans fluor ni PFC | Rembourrage éco-efficace Dupont™ Sorona® | Col montant avec protège-menton et rabat-tempête intérieur pour protéger du vent et de la pluie | Fermetures éclair, doublure et détails contrastés pour un look soigné | 2 poches latérales et 1 poche intérieure zippée | Ourlet élastique aux manches et à la base | Capuche amovible réglable en 3 parties | Accès intérieur discret pour décoration au niveau de la poitrine gauche

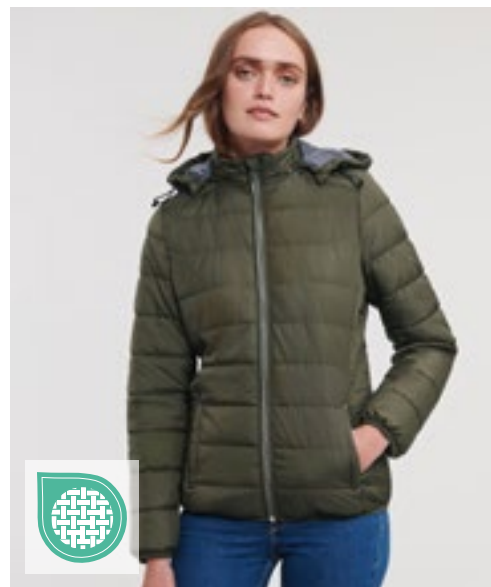

Z440F | R-440F-0 **Ladies' Hooded Nano Jacket**

100% polyester
XS, S, M, L, XL, XXL, 3XL
66 g/m²

Russell



Tissu DWR haute performance traité avec Aquapel de Nanotex® | Sans fluor ni PFC | Rembourrage éco-efficace Dupont™ Sorona® | Col montant avec protège-menton et rabat-tempête intérieur pour protéger du vent et de la pluie | Fermetures éclair, doublure et détails contrastés pour un look soigné | 2 poches latérales et 1 poche intérieure zippée | Ourlet élastique aux manches et à la base | Capuche amovible réglable en 3 parties | Accès intérieur discret pour décoration au niveau de la poitrine gauche

BEST
SELLER



ROLY

RY5090 | RA5090 Men's Norway Jacket

100% polyester
S, M, L, XL, XXL, 3XL
290 g/m²

Roly

BERMELLION ORANGE 311	BLACK 02	DARK NAVY 45
ELECTRIC BLUE 99	NAVY BLUE 55	

Matériau extérieur : 100% polyester, 300 taffetas ; doublure : 100% polyester, 290 taffetas ; rembourrage : 100% polyester, 150 g/m². | Veste matelassée avec capuche fixe, doublée d'un rembourrage doux et léger | Fermeture éclair dissimulée sur toute la longueur dans un ton assorti avec protège-menton. | 2 poches latérales zippées | Bande élastique de la même couleur aux poignets, à l'ourlet et à la capuche | Doublure en couleur contrastée | Comprend un sac pour ranger la veste | Coupe-vent et hydrofuge



RY5091 | RA5091 Women's Norway Jacket

100% polyester
S, M, L, XL, XXL
290 g/m²

Roly

BLACK 02	FUCHSIA 40	NAVY BLUE 55
----------	------------	--------------

Matériau extérieur : 100% polyester, 300 taffetas ; doublure : 100% polyester, 290 taffetas ; rembourrage : 100% polyester, 150 g/m². | Veste matelassée avec capuche fixe, doublée d'un rembourrage doux et léger | Fermeture éclair dissimulée sur toute la longueur dans un ton assorti avec protège-menton. | 2 poches latérales zippées | Bande élastique de la même couleur aux poignets, à l'ourlet et à la capuche | Doublure en couleur contrastée | Comprend un sac pour ranger la veste | Coupe sur mesure | Coupe-vent et hydrofuge



JAMES & NICHOLSON
by d&g

JN1329 | JN1329 Ladies' Hybrid Jacket

Tissu extérieur: 100% polyamide, Tissu extérieur 2: 93% polyester / 7% élasthanne, Rembourrage: 100% polyester
XS, S, M, L, XL, XXL

James&Nicholson

BLACK/BLACK	BLUE/NAVY
NAVY/NAVY	RED/BLACK

Polaire extensible facile à entretenir, combiné avec des empilements matelassés à l'avant, à l'arrière et sur la capuche | Rembourrage sorona®AURA chaud | Manches raglan | Fermeture à glissière inférieure en continu avec mentonnière | Poches latérales et sur la poitrine à fermeture éclair | 2 poches



JN1330 | JN1330 Men's Hybrid Jacket

Tissu extérieur: 100% polyamide, Tissu extérieur 2: 93% polyester / 7% élasthanne, Rembourrage: 100% polyester
S, M, L, XL, XXL, 3XL

James&Nicholson

BLACK/BLACK	BLUE/NAVY
NAVY/NAVY	RED/BLACK

Polaire extensible facile à entretenir, combiné avec des empilements matelassés à l'avant, à l'arrière et sur la capuche | Rembourrage sorona®AURA chaud | Manches raglan | Fermeture à glissière inférieure en continu avec mentonnière | Poches latérales et sur la poitrine à fermeture éclair | 2 poches intérieures | Zips : YKK





STRETCH

RG894 | TRA894

Navigate Hybrid Bodywarmer

S, M, L, XL, XXL, 3XL

Regatta Professional

BLACK/CLASSIC RED	BLACK/LIME	BLACK/NEW ROYAL
BLACK/ORANGE POP	BLACK/SEAL GREY	NAVY/FRENCH BLUE
NAVY/SEAL GREY		

Empiècements en polyamide sur le corps avec rembourrage léger | Empiècements latéraux et emmanchures extensibles Extol | 2 poches basses zippées et 1 poche à rabat | Étiquette découpable

RG0549 | TRA549

Navigate Hybrid Jacket

S, M, L, XL, XXL, 3XL

Regatta Professional

BLACK/CLASSIC RED	BLACK/LIME	BLACK/NEW ROYAL
BLACK/ORANGE POP	BLACK/SEAL GREY	NAVY/FRENCH BLUE
NAVY/SEAL GREY		

Empiècements en polyamide sur le corps avec rembourrage léger | Capuche extensible, manches et panneaux latéraux pour un ajustement parfait et une parfaite liberté de mouvement | 2 poches basses zippées et 1 poche à rabat | Étiquette découpable



RG241 | TRA241

Navigate Thermal Jacket

100% polyester
S, M, L, XL, XXL, 3XL

Regatta Professional

BLACK/CLASSIC RED	BLACK/LIME
BLACK/NEW ROYAL	BLACK/ORANGE POP
BLACK/SEAL GREY	NAVY/FRENCH BLUE
NAVY/SEAL GREY	



Tissu indéchirable 100 % en polyester avec rembourrage en polyester recyclé très chaud | Isolation chaude technologie performante Warmloft | Plusieurs poches, dont 2 poches inférieures zippées, 1 poche poitrine et une poche intérieure | Accès invisible à fermeture à glissière à la doublure intérieure pour une finition/impression ultérieure | Isolation recyclée |

RG892 | TRA892

Navigate Thermal Bodywarmer

100% polyester
S, M, L, XL, XXL, 3XL

Regatta Professional

BLACK/CLASSIC RED	BLACK/LIME
BLACK/NEW ROYAL	BLACK/ORANGE POP
BLACK/SEAL GREY	NAVY/FRENCH BLUE
NAVY/SEAL GREY	



Tissu indéchirable 100 % en polyester avec rembourrage en polyester recyclé très chaud | Isolation chaude technologie performante Warmloft | Plusieurs poches, dont 2 poches inférieures zippées, 1 poche poitrine et une poche intérieure | Accès invisible à fermeture à glissière à la doublure intérieure pour une finition/impression ultérieure | Étiquette découpable



JAMES & NICHOLSON
by d&g

JN1060 | JN1060

Men's Down Jacket

Tissu extérieur + Doublure: 100% polyamide,
Rembourrage: 90% duvet / 10% plumes
S, M, L, XL, XXL, 3XL

James&Nicholson

BLACK/GREY	BLUE/SILVER (SOLID)
CARBON/ACID YELLOW	RED/NAVY



Doudoune très légère avec capuche sportive | Tissu doux, léger, imperméable et coupe-vent | La veste peut rapidement être rangée dans le sac séparé | Coutures doubles surpiquées | Doublure intérieure et zips contrastants | Bordure de couleur contrastée à la capuche, aux manches et à l'ourlet | 2 poches latérales avec fermeture éclair | 2 poches intérieures | Coutures droites

JN1059 | JN1059

Ladies' Down Jacket

Tissu extérieur + Doublure: 100% polyamide,
Rembourrage: 90% duvet / 10% plumes
S, M, L, XL, XXL

James&Nicholson

BLACK/GREY	BLUE/SILVER (SOLID)
CARBON/ACID YELLOW	MAGENTA/GRAPHITE (SOLID)
RED/NAVY	



Doudoune très légère avec capuche sportive | Tissu doux, léger, imperméable et coupe-vent | La veste peut rapidement être rangée dans le sac séparé | Coutures doubles surpiquées | Doublure intérieure et zips contrastants | Bordure de couleur contrastée à la capuche, aux manches et à l'ourlet | 2 poches latérales avec fermeture éclair | 2 poches intérieures | Corps cousu en V | Coupe cintrée



VESTES, BODYWARMERS & POLAIRES

BEST SELLER



TEE JAYS



TJ9632 | 9632 **Men's Zepelin Bodywarmer**

100% polyester
S, M, L, XL, XXL, 3XL, 4XL, 5XL

Tee Jays

S, M, L, XL, XXL, 3XL, 4XL, 5XL

BLACK

S, M, L, XL, XXL, 3XL

DEEP NAVY

Poche intérieure | Fermeture éclair à l'avant de qualité | Coupe cintrée | Coupe-vent et hydrofuge | 100% Polyester 300T avec rembourrage et doublure Polyester | Fermeture éclair invisible à l'intérieur pour la décoration

TEE JAYS



TJ9633 | 9633 **Women's Zepelin Bodywarmer**

100% polyester
S, M, L, XL, XXL, 3XL

Tee Jays

BLACK

DEEP NAVY

Poche intérieure | Fermeture éclair à l'avant de qualité | Coupe cintrée | Coupe-vent et hydrofuge | 100 % polyester 300T avec rembourrage et doublure 100 % polyester | Fermeture éclair invisible à l'intérieur pour la décoration

BEST SELLER



TEE JAYS



TJ9630 | 9630 **Men's Zepelin Jacket**

100% polyester
S, M, L, XL, XXL, 3XL, 4XL, 5XL

Tee Jays

S, M, L, XL, XXL, 3XL, 4XL, 5XL

BLACK

DEEP NAVY

S, M, L, XL, XXL, 3XL

DARK OLIVE

SPACE GREY

Poche intérieure | Fermeture éclair à l'avant de qualité | Coupe cintrée | Tissu coupe-vent et hydrofuge | 100% Polyester 300T avec rembourrage et doublure Polyester | Fermeture éclair invisible à l'intérieur pour la décoration | Poignets élastiques | 2 larges poches frontales

TEE JAYS

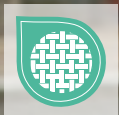

TJ9631 | 9631 **Women's Zepelin Jacket**

100% polyester
S, M, L, XL, XXL, 3XL

Tee Jays

BLACK

DEEP NAVY

Poche intérieure | Fermeture éclair à l'avant de qualité | Coupe cintrée | Tissu coupe-vent et hydrofuge | 100% Polyester 300T avec rembourrage et doublure Polyester | Fermeture éclair invisible à l'intérieur pour la décoration | Poignets élastiques | 2 larges poches frontales

GENUINE
recycled
by Result

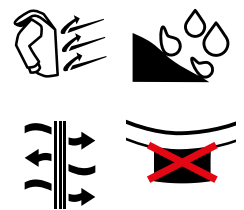

RT910 | R910X

Recycled Hooded Padded Parka

Extérieur: 100% nylon, Doublure + Rembourrage: 100% polyester

XS, S, M, L, XL, XXL, 3XL

220 g/m²

Result Genuine Recycled

BLACK

NAVY

ROYAL

Extérieur : 100 % nylon recyclé, rembourrage et doublure : 100 % polyester recyclé | Léger, imperméable, respirant, coupe-vent | Poignet et ourlet élastiqués | Col à fermeture éclair intégrale avec tirette | Design matelassé contemporain | Ouate de polyéthylène doux au toucher | Élastiques aux poignets | Poches zippées | Rabat coupe-vent à intérieur | Plus long | 1 poche intérieure | Col droit | Boucle de suspension | Tissu recyclé utilisant des matières écologiques fabriquées à partir de bouteilles en plastique recyclées et de déchets post-industriels, qui offrent une alternative durable aux fibres traditionnelles | Composé de 22 bouteilles en plastique (1 litre) | Recyclable en fin de vie | Sans étiquette | Accès à la décoration : ourlet arrière intérieur et côté gauche de la poitrine

BEST
SELLER



Result
core
VALUE



RT207 | R207X

Winter Parka

100% polyester
S, M, L, XL, XXL, 3XL

Result Core



Extérieur: polyester 100% polyester enduit Storm-Dri / intérieur: 100% polyester / garnissage: polyester 160 g / m² | Étanche jusqu'à 2.000 mm, coupe-vent, séchage rapide et très chaud | Capuche à 3 pièces intégrée dans le col avec cordon ajustable | Fermeture éclair en continu sur le devant | Manchettes élastiquées | Doublure grise assortie | Coupe plus longue | 2 poches frontales avec rabat coupe-vent et doublure en polaire | Intérieur du col en polaire | Cordons amortisseurs réglables dans l'ourlet inférieur | Coutures imperméables entièrement scellées | Broderie : Ourlet complet et poitrine gauche



Result
core
VALUE



RT222 | R222X

Nova Lux Padded Jacket

100% polyester
XS, S, M, L, XL, XXL, 3XL

Result Core



Extérieur: Polyester 210T avec revêtement AC | Doublure Corps: Polyester Polyester, Doublure Manche: Polyester 190T | Rembourrage : polyester (550 g/m²) | Hydrofuge, coupe-vent | Fermeture à glissière full zip devant | Poches latérales zippées | Rabat coupe-vent avec bouton-pression | Capuche doublée réglable avec fermeture à glissière et mentonnière | Poche poitrine intérieure zippée | Cordon de serrage réglable à la base | Élastiques aux poignets

ROLY



RY5076 | CC5076

Reine Padded Vest 3/4

100% polyester
S, M, L, XL, XXL

Roly



Veste rembourrée avec capuche amovible | Col montant avec fermeture éclair à l'avant dissimulée par un rabat | Deux poches avec fermeture à boutons-pression | Fermetures éclair latérales | Hydrofuge



BEST
SELLER



B&C
COLLECTION



BCJM930 | JM930 **Men's Bodywarmer**

Extérieur: 100% nylon, Intérieur: 100% polyester
S, M, L, XL, XXL, 3XL
200 g/m²

B&C COLLECTION

S, M, L, XL, XXL, 3XL

BLACK NAVY RED

S, M, L, XL, XXL

DARK GREY (SOLID) WHITE

Taffetas de 100 % nylon | Veste bodywarmer tendance au toucher plume | Fermeture Éclair intégrale avec tirette | 2 poches avant à fermeture Éclair et tirettes | 1 poche intérieure pour portefeuille | Ourlet ouvert et dos plus long | Grand espace au dos sans coutures et fermeture Éclair invisible pour un accès direct à la décoration | B&C Collection est membre de la Fair Wear Foundation

B&C
COLLECTION



BCJW935 | JW935 **Women's Bodywarmer Zen+**

Extérieur: 100% nylon, Intérieur: 100% polyester
XS, S, M, L, XL, XXL

B&C COLLECTION

BLACK NAVY RED WHITE

Taffetas de 100 % nylon | Coupe féminine | Ouverture intégrale par fermeture éclair | Capuche matelassée extrêmement douce au toucher et amovible via fermeture Éclair® | Le bodywarmer femme tendance en duvet : coupe féminine, Capuche matelassée extrêmement douce au toucher et amovible via fermeture Éclair®, Ouverture intégrale par fermeture Éclair® et curseur, 2 poches avant, Base ajustable avec cordon de serrage et stoppers, Accès facile pour impression et broderie grâce à la fermeture Éclair® invisible au milieu du dos | 2 poches latérales | Base ajustable avec cordon de serrage et stoppers | Accès facile pour impression et broderie grâce à la fermeture Éclair® invisible au milieu du dos | B&C Collection est membre de la Fair Wear Foundation

BEST
SELLER



SOL'S
the fair spirit



L01436 | 01436 **Men's Lightweight Bodywarmer Wave**

100% nylon, Doublure: 100% nylon, Matelassage: 100% polyester
S, M, L, XL, XXL, 3XL
180 g/m²

SOL'S

BLACK METAL GREY NAVY

2 poches avec un zip fantaisie assorti à la doublure | Col montant, coupé près du corps | Bas de vêtement biais ton sur ton

SOL'S
the fair spirit



NEW
COLOUR



L01437 | 01437 **Women's Lightweight Bodywarmer Wave**

100% nylon, Doublure: 100% nylon, Matelassage: 100% polyester
S, M, L, XL, XXL
180 g/m²

SOL'S

2 poches avec un zip fantaisie assorti à la doublure | Col montant, coupé près du corps | Bas de vêtement biais ton sur ton

VESTES, BODYWARMERS & POLAIRES



S5010 | ST5010 **Fleece Vest**

100% polyester
S, M, L, XL, XXL
220 g/m² Stedman®

- BLACK OPAL
- BLUE MIDNIGHT
- GREY STEEL (SOLID)
- KIWI GREEN
- SCARLET RED

Chaud et doux avec d'excellentes propriétés d'isolation thermique | Micro polaire anti-boulochage | Col montant | Zip ton sur ton et rabat coupe-vent | Brossé des deux côtés | Respirant | Emmanchures élastiques | Col en sergé polyester | Empiècement arrière demi-lune | Ourlet ajustable | 2 poches | Coutures latérales | Lavable jusqu'à 40 °C | Coupe normale



S5110 | ST5110 **Fleece Vest Women**

100% polyester
S, M, L, XL
220 g/m² Stedman®

- BLACK OPAL
- BLUE MIDNIGHT
- SCARLET RED

Polaire anti-boulochage, chaud et doux, avec isolation thermique exceptionnelle | Col en sergé polyester | Brossé des deux côtés | Empiècement arrière demi-lune | Emmanchures élastiques | Col montant | Zip ton sur ton et rabat coupe-vent | Respirant | 2 poches | Coutures latérales | Lavable jusqu'à 40 °C | Coupe normale



L03822 | 03822 **Unisex Factor Zipped Fleece Bodywarmer**

100% polyester
XS, S, M, L, XL, XXL, 3XL, 4XL, 5XL
280 g/m² SOL'S

- BLACK
- CHARCOAL GREY (SOLID)
- FOREST GREEN
- NAVY
- ORANGE
- RED
- ROPE
- ROYAL BLUE 241

Unisex | Polyester recyclé | Tissu durable | Polaire 280 | Stretch | Poches latérales zippées et ouverture principale avec tirette | Bande de renfort sur le col | Bords élastiques aux emmanchures et sur l'ourlet | Étiquette détachable



Z8720 | R-872M-0 **Men's Outdoor Fleece Gilet**

100% polyester
XS, S, M, L, XL, XXL
320 g/m² Russell

- BLACK
- BOTTLE GREEN
- BRIGHT ROYAL
- BURGUNDY
- CLASSIC RED
- CONVOY GREY (SOLID)
- FRENCH NAVY

Surface très lisse | Anti-boulochage | Col camionneur | Cordon de serrage à l'ourlet | Construction à panneaux pour un coupe moderne | Poches latérales avec fermetures éclair à l'intérieur pour un look élégant | La polaire dense et compacte assure une perte de chaleur minimale

VESTES, BODYWARMERS & POLAIRES



JAMES & NICHOLSON
by *dist'or*



JN1312 | JN1312 **Men's Fleece Jacket**

100% polyester
S, M, L, XL, XXL, 3XL
280 g/m²

James&Nicholson

BLACK/BLACK	CARBON/BLACK	DARK MELANGE/BLACK
LIGHT MELANGE/BLACK	NAVY/BLACK	RED/BLACK

Polaire classique, douce et à entretien facile en polyester recyclé | Détail tissé à l'avant avec poche poitrine | 2 poches latérales et 1 poche sur la poitrine avec fermeture éclair, 2 poches intérieures | Fermeture éclair à 2 sens à l'avant, col montant | Fermeture éclair : YKK



JAMES & NICHOLSON
by *dist'or*



JN1311 | JN1311 **Ladies' Fleece Jacket**

100% polyester
XS, S, M, L, XL, XXL
280 g/m²

James&Nicholson

BLACK/BLACK	CARBON/BLACK	DARK MELANGE/BLACK
LIGHT MELANGE/BLACK	NAVY/BLACK	RED/BLACK

Polaire classique, douce et à entretien facile en polyester recyclé | Détail tissé à l'avant avec poche poitrine | 2 poches latérales et 1 poche sur la poitrine avec fermeture éclair, 2 poches intérieures | Fermeture éclair à 2 sens à l'avant, col montant | Légèrement cintrée | Fermeture éclair : YKK



SOL'S
the fair spirit



L04042 | 04042 **Unisex Sherpa Jacket Fury**

100% polyester, inserts taslon: 100% polyamide
XS, S, M, L, XL, XXL, 3XL
440 g/m²

SOL'S

ARMY/DARK ARMY	CARBON GREY/BLACK	SHEAR BEIGE/BEIGE
----------------	-------------------	-------------------

70 % polyester recyclé / 30 % polyester ; doublure polaire : 100 % polyester et empiècements taslon 100 % polyamide | Sherpa 440 | Fermeture principale et poches latérales avec fermeture éclair inversée en nylon contrastant | Poche poitrine en taslon contrastant avec fermeture éclair inversée en nylon | Coutures contrastées en taslon au niveau des bords de manches et de l'ourlet | Tirette à cordon noire avec détails réfléchissants | Ourlet avec cordons de serrage élastiques et extrémités contrastées | Coupe confortable | Légèrement plus long à l'arrière

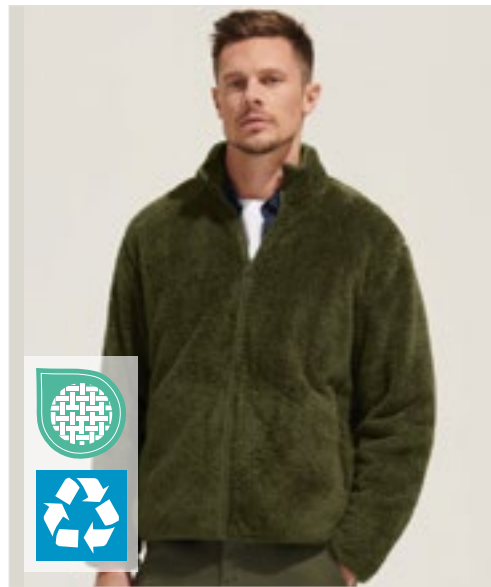

SOL'S
the fair spirit

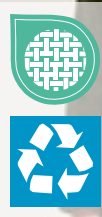

L04022 | 04022 **Unisex Fleece Zip Jacket Finch**

100% polyester
XXS, XS, S, M, L, XL, XXL, 3XL, 4XL
275 g/m²

SOL'S

ARMY	BLACK	CARBON GREY	NAVY
------	-------	-------------	------

70 % polyester recyclé / 30 % polyester | Polaire 275 | Fermeture principale et poches latérales avec fermeture éclair en plastique moulé par injection | Tirette en métal ton sur ton | Coupé et cousu | Bande de propreté | Bords élastiques ton sur ton aux poignets et sur l'ourlet

VESTES, BODYWARMERS & POLAIRES



SW770 | SW770

Zip Neck Fleece

100% polyester

S, M, L, XL, XXL

300 g/m²

Starworld

BLACK NAVY BLUE

Anti-boulochage | Col camionneur | Poches dissimulées devant | Poches zippées | Cordon de serrage ajustable à l'ourlet

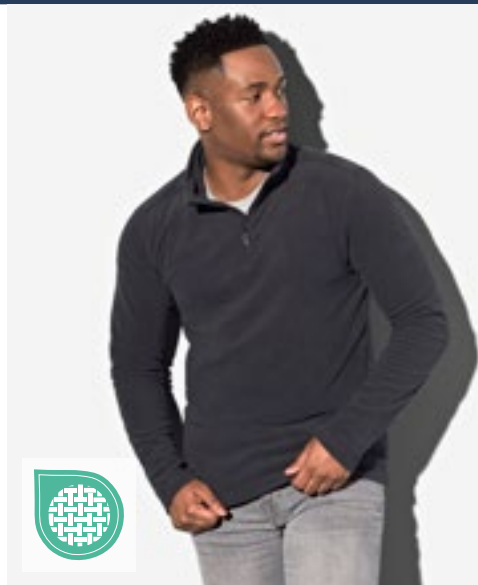

S5020 | ST5020

Fleece Half-Zip

100% polyester

S, M, L, XL, XXL

170 g/m²

Stedman®

BLACK OPAL GREY STEEL (SOLID) SCARLET RED

Chaud et doux avec d'excellentes propriétés d'isolation thermique | Micro polaire anti-boulochage | Respirant | Brossé à l'extérieur | Empiècement arrière demi-lune | Ourlet ajustable | Col montant | Zip ton sur ton et rabat coupe-vent | Col en sergé polyester | Coutures latérales | Lavable jusqu'à 40 °C | Coupe normale



E7921 | 7921

Men's Recycled Fleece Troyer

100% polyester

S, M, L, XL, XXL, 3XL, 4XL, 5XL

250 g/m²

Promodoro

AZUR BLUE BLACK FRENCH NAVY LIME GREEN STEEL GRAY WHITE

100 % polyester recyclé, polaire | Anti-boulochage | Col montant avec fermeture éclair | Poignets et ourlet avec élastiques resserrés | Couture latérale et épaule décalées



E7925 | 7925

Women's Recycled Fleece Troyer

100% polyester

S, M, L, XL, XXL, 3XL

250 g/m²

Promodoro

AZUR BLUE BLACK FRENCH NAVY LIME GREEN STEEL GRAY WHITE

100 % polyester recyclé, polaire | Anti-boulochage | Col montant avec fermeture éclair | Poignets et ourlet avec élastiques resserrés | Couture latérale et épaule décalées

**BEST
SELLER**



Result®

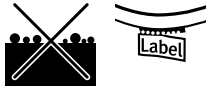

RT33A | R033X **Polartherm™ Top**

100% polyester
XS, S, M, L, XL, XXL, 3XL
330 g/m²

Result

XS, S, M, L, XL, XXL, 3XL

BLACK NAVY

XS, S, M, L, XL, XXL

FOREST OXFORD GREY

S, M, L, XL, XXL

RED ROYAL

Anti-boulochage | Coupe casual / Coupe décontractée | 1/4 fermeture à glissière devant | 2 poches latérales doublure polaire | Poignets élastiques et cordon réglable sur l'ourlet | Non doublé

JHK
T-SHIRT

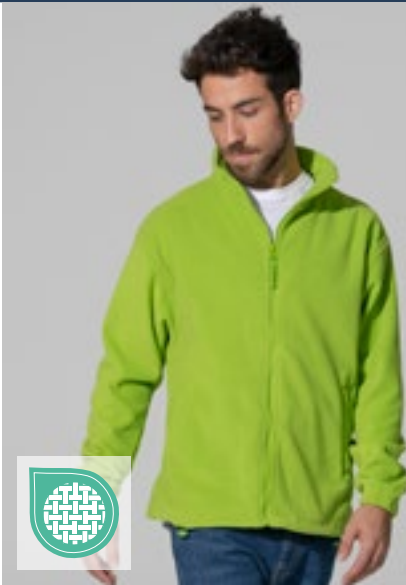

JHK800 | FLRA300 **Men's Fleece Jacket**

100% polyester
XS, S, M, L, XL, XXL
300 g/m²

JHK

AQUA	BLACK	BURGUNDY	FOREST GREEN
GRAPHITE	GREY MELANGE	KELLY GREEN	LIME
NAVY	OFF WHITE	ORANGE	PURPLE
RED	ROYAL BLUE	SAND	SKY

Polaire | Taille avec cordon de serrage et arrêts | Micro polaire avec finition antiboulochage | Fermeture éclair intégrale | Poches pour les mains | Poignets élastiques



STORMTECH®



ST126 | FHZ-1 **Men's Avalante F/Z Fleece Jacket**

S, M, L, XL, XXL, 3XL, 4XL, 5XL

Stormtech

S, M, L, XL, XXL, 3XL, 4XL, 5XL

BLACK HEATHER GRANITE HEATHER

S, M, L, XL, XXL, 3XL

NAVY HEATHER OATMEAL HEATHER

Manche raglan | Poches zippées | Fermeture à glissière avant sur toute la longueur avec protège-menton | Polaire en polyester recyclé



**BEST
SELLER**

B&C
COLLECTION



BCFU703 | FU703 **Unisex Fleece Icewalker+**

100% polyester
XS, S, M, L, XL, XXL, 3XL
300 g/m²

B&C COLLECTION

XS, S, M, L, XL, XXL, 3XL

BLACK NAVY RED

XS, S, M, L, XL, XXL

CHARCOAL (SOLID)

100 % polyester - micropolaire anti-boulochage | Fermeture Éclair intégrale et tirette ton sur ton | 2 poches avant avec fermeture Éclair® | Ourlet ouvert avec cordon de serrage élastique, 2 stoppeurs et anneaux de serrage | B&C Collection est membre de la Fair Wear Foundation

VESTES, BODYWARMERS & POLAIRES



CRAGHOPPERS
EXPERT



CEA002 | CEA002 **Expert Womens Miska 200 Fleece Jacket**

100% polyester
34 (8), 36 (10), 38 (12), 40 (14), 42 (16), 44 (18), 46 (20)
205 g/m²

Craghoppers Expert

BLACK

Micro-polaire | Matériaux recyclés | Léger | Fermeture éclair sur toute la longueur | 3 poches | 2 poches inférieures avec fermeture éclair passepoilée | 1 poche poitrine zippée

BEST SELLER

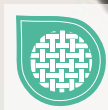

SOL'S
the fair spirit



L745 | 54500 **Women's Fleece Jacket North**

100% polyester
S, M, L, XL, XXL
300 g/m²

SOL'S

AQUA	BLACK	BURGUNDY	CHARCOAL GREY (SOLID)
DARK CHOCOLATE	DARK PURPLE	FIR GREEN	GREY MELANGE
LIME	NAVY	ORANGE	RED
ROPE	ROYAL BLUE 241	WHITE	

2 poches zippées avec rabat | Anti-boulochage | Manchettes élastiquées | Fermeture éclair intégrée ton sur ton | Coupe courte | Col haut doublé et empiècement demi-lune au dos | Bande de propreté renforcé au col | Bas de cordon de serrage élastique

SOL'S
the fair spirit



L742 | 55000 **Fleecejacket North**

100% polyester
XS, S, M, L, XL, XXL, 3XL, 4XL, 5XL
300 g/m²

SOL'S

AQUA	ARMY	BLACK
BURGUNDY	CHARCOAL GREY (SOLID)	DARK CHOCOLATE
DARK PURPLE	FIR GREEN	GREY MELANGE
LIME	NAVY	ORANGE
RED	ROPE	ROYAL BLUE 241
WHITE		

2 poches zippées avec rabat | Anti-boulochage | Manchettes élastiquées | Fermeture éclair intégrée ton sur ton | Col montant doublé | Demi-lune au dos | Bas de cordon de serrage élastique

BEST SELLER





ROLY

RY1196 | SM1196

**Women's Luciane
Microfleece Jacket**

100% polyester
S, M, L, XL, XXL
300 g/m²

Roly

BLACK 02 | GARNET RED 57 | NAVY BLUE 55



Micropolaire 100% polyester, 300 g / m² | Veste en micro-polaire pour le sport et les loisirs avec col montant | Couleurs contrastantes au col et aux poignets, ainsi qu'à la fermeture Éclair sur toute la longueur et aux fermetures Éclair des poches sur les côtés et sur les bras | Couture décorative sur les côtés et sur la poitrine | Coudières dans le même tissu | Étiquette détachable

RY1195 | SM1195

**Men's Luciane
Microfleece Jacket**

100% polyester
S, M, L, XL, XXL, 3XL
300 g/m²

Roly

BLACK 02 | GARNET RED 57 | NAVY BLUE 55



Micropolaire 100% polyester, 300 g / m² | Veste en micro-polaire pour le sport et les loisirs avec col montant | Couleurs contrastantes au col et aux poignets, ainsi qu'à la fermeture Éclair sur toute la longueur et aux fermetures Éclair des poches sur les côtés et sur les bras | Couture décorative sur les côtés et sur la poitrine | Coudières dans le même tissu | Étiquette détachable



BEST
SELLER

R
RUSSELL

Z8700 | R-870M-0

**Men's Full Zip Outdoor
Fleece**

100% polyester
XS, S, M, L, XL, XXL, 3XL, 4XL
320 g/m²

Russell

BLACK | BOTTLE GREEN | BRIGHT ROYAL
BURGUNDY | CLASSIC RED | CONVOY GREY (SOLID)
FRENCH NAVY



La polaire dense et compacte assure une perte de chaleur minimale | Surface très lisse | Col camionneur | Cordon de serrage à l'ourlet | Construction à panneaux pour un coupe moderne | Anti-boulochage | Poches latérales avec fermetures éclair à l'intérieur pour un look élégant



Z8700F | R-870F-0

**Ladies' Full Zip
Outdoor Fleece**

100% polyester
XS, S, M, L, XL, XXL
320 g/m²

Russell

BLACK | BOTTLE GREEN | BRIGHT ROYAL
BURGUNDY | CLASSIC RED | CONVOY GREY (SOLID)
FRENCH NAVY

La polaire dense et compacte assure une perte de chaleur minimale | Surface très lisse | Col camionneur | Cordon de serrage à l'ourlet | Construction à panneaux pour un coupe moderne | Anti-boulochage | Poches latérales avec fermetures éclair à l'intérieur pour un look élégant



NEW

JERZEES®

01

02

SWEATS & T-SHIRTS

01

JZ97CR0 | 0S97CR0 **Nublend® Varsity Colour-Block Hooded Sweatshirt**

50% coton / 50% polyester

S, M, L, XL, XXL, 3XL271 g/m²

OATMEAL HEATHER/BLACK INK	OATMEAL HEATHER/FIERY RED HEATHER	OATMEAL HEATHER/FOREST GREEN HEATHER
OATMEAL HEATHER/INDIGO HEATHER	OATMEAL HEATHER/MUSTARD HEATHER	

Polaire NuBlend® pré-rétréci et anti-boulochage à 2 extrémités | Fabriqué à partir de coton d'origine durable et cultivé aux États-Unis | Haute densité de points pour une zone d'impression lisse | Corps chinés avoine pour un look à la fois vintage et moderne | Manches raglan contrastées | Manches à rayures de style universitaire | Poche centrale | Poignets et taille côtelés 1x1 (poignets assortis aux rayures sur les manches) | Tissu tourné d'un quart de tour pour éliminer le pli central | Étiquette détachable

02

JZ562M | 0S562M0 **Nublend® Sweatshirt**

50% coton / 50% polyester

S, M, L, XL, XXL, 3XL, 4XL, 5XL271 g/m²**S, M, L, XL, XXL, 3XL, 4XL, 5XL**

BLACK	NAVY	TRUE RED	WHITE
-------	------	----------	-------

S, M, L, XL, XXL, 3XL

ATHLETIC HEATHER	BLACK HEATHER	BLUSH PINK	CHARCOAL GREY
DEEP PURPLE	FOREST GREEN	GOLD	LIGHT BLUE
MAROON	ROYAL	SANDSTONE	SWEET CREAM HEATHER

Polaire NuBlend® pré-rétréci et anti-boulochage à 2 extrémités | Fabriqué à partir de coton d'origine durable et cultivé aux États-Unis | Haute densité de points pour une zone d'impression lisse | Poignets côtelés 1x1 et ceinture en spandex pour plus d'élasticité et une bonne reprise de forme | Coutures à double surpiqûre sur le col, les emmanchures et la ceinture | Étiquette détachable

03

JZ975M | 0S975M0 **Nublend® Pocketed Jogger Sweatpants**

60% coton / 40% polyester

S, M, L, XL, XXL, 3XL244 g/m²

ATHLETIC HEATHER	BLACK	BLACK HEATHER	NAVY
WHITE			

Polaire NuBlend® pré-rétréci et anti-boulochage à 2 extrémités | Coupe moderne confectionnée dans un polaire plus léger | Fabriqué à partir de coton d'origine durable et cultivé aux États-Unis | Haute densité de points pour une zone d'impression lisse | Élévation différentielle pour une coupe plus ajustée | Ceinture élastique avec coutures à trois surpiqûres et cordon de serrage externe | Cordon de serrage contrasté et poches à entrée latérale (toutes les couleurs disponibles comprennent | des détails contrastés gris anthracite, sauf le noir chiné, pour lequel les détails sont en noir) | Poignets côtelés 1x1 en spandex pour plus d'élasticité et une bonne reprise de forme | Étiquette détachable

04

JZ993M | 0S993M0 **Nublend® Full-Zip Hooded Sweatshirt**

50% coton / 50% polyester

S, M, L, XL, XXL, 3XL271 g/m²

ATHLETIC HEATHER	BLACK	BLACK HEATHER	NAVY
------------------	-------	---------------	------

Polaire NuBlend® pré-rétréci et anti-boulochage à 2 extrémités | Fabriqué à partir de coton d'origine durable et cultivé aux États-Unis | Haute densité de points pour une zone d'impression lisse | Capuche à 1 épaisseur avec œillets | Cordon de serrage noué aux extrémités assorties | Fermeture éclair en aluminium | Poches frontales | Coutures à deux surpiqûres sur le col, les emmanchures et la ceinture | Poignets et ceinture 1x1 côtelés | Étiquette détachable



02



03



04



NEW

JERZEES



JZ0460M | 0S460M0 **Essential Cotton-T**

100% coton (Athletic Heather: 90% coton / 10% polyester)
S, M, L, XL, XXL, 3XL
150 g/m²

JERZEES

ATHLETIC HEATHER	BLACK	BLUSH PINK	CARDINAL
CHARCOAL GREY	DENIM	FOREST GREEN	GOLD
MILITARY GREEN	MINERAL BLUE	NAVY	ROYAL
SANDSTONE	TRUE RED	WHITE	

Coton peigné ring-spun / polyester recyclé | Coupe classique | Surface lisse et jersey à forte densité pour une qualité d'impression exceptionnelle | Étiquette détachable dans le cou | Ras du cou avec encolure côtelée élastique | Bande d'épaule à épaule



NEW

JERZEES



JZ470M | 0S470M0 **Premium Organic-T**

100% coton
S, M, L, XL, XXL, 3XL
165 g/m²

JERZEES

BLACK	BLUSH PINK	DENIM	GOLD
GOLDEN PECAN	MILITARY GREEN	MINERAL BLUE	NATURAL
NAVY	PUTTY	ROCK	ROYAL
SAGE	TRUE RED	WHITE	

Coton peigné ring-spun biologique | Coupe classique | Finition douce pour un confort exceptionnel | Surface lisse et jersey à forte densité pour une qualité d'impression exceptionnelle | Étiquette détachable dans le cou | Ras du cou avec encolure côtelée élastique | Bande d'épaule à épaule

JERZEES



JZ701M | 0S701M0 **Eco® Premium Blend Sweatshirt**

57% coton / 43% polyester
S, M, L, XL, XXL, 3XL
288 g/m²

JERZEES

BLACK INK	BLACK INK HEATHER	FROST GREY HEATHER
NAVY	SWEET CREAM HEATHER	WHITE

Coton peigné ring-spun | Polaire à 3 extrémités en coton pour une douceur supérieure | Confectionné entièrement en polyester recyclé et en coton d'origine durable cultivé aux États-Unis | Évacuation de l'humidité pour un confort optimal tout au long de la journée | Haute densité de points pour une zone d'impression lisse | Côtes 2x2 au niveau du col, des manches et de la taille | Coutures à deux surpiqûres sur le col, les emmanchures et la ceinture | Bande d'épaule à épaule | Étiquette détachable dans le cou



NEW





JERZEES

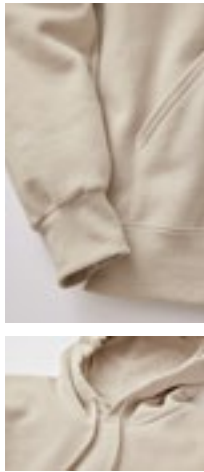

JZ700M | 0S700M0 **Eco® Premium Blend Hooded Sweatshirt**

57% coton / 43% polyester
S, M, L, XL, XXL, 3XL
288 g/m²

JERZEES

BLACK INK	BLACK INK HEATHER	BLUSH PINK	CLOUD HEATHER
FROST GREY HEATHER	MILITARY GREEN HEATHER	NAVY	PUTTY
SWEET CREAM HEATHER	WHITE		

Coton peigné ring-spun | Polaire à 3 extrémités en coton pour une douceur supérieure | Confectionné entièrement en polyester recyclé et en coton d'origine durable cultivé aux États-Unis | Évacuation de l'humidité pour un confort optimal tout au long de la journée | Haute densité de points pour une zone d'impression lisse | Capuche à 2 couches avec doublure en jersey, œillets et poche kangourou à l'avant | Cordon plat noué aux extrémités assorties | Coutures à deux surpiqûres sur le col, les emmanchures et la ceinture | Bande d'épaule à épaule | Poignets et ceinture 2x2 côtelés | Étiquette détachable dans le cou



JERZEES



JZ96CR | 0S96CR0 **Nublend® Colour-Block Raglan Hooded Sweatshirt**

50% coton / 50% polyester (Oxford: 51% polyester / 49% coton)
S, M, L, XL, XXL, 3XL
271 g/m²

JERZEES

OXFORD GREY/BLACK	OXFORD GREY/NAVY	OXFORD GREY/ROYAL
OXFORD GREY/TRUE RED		

Polaire NuBlend® pré-rétréci et anti-boulochage à 2 extrémités | Fabriqué à partir de coton d'origine durable et cultivé aux États-Unis | Haute densité de points pour une zone d'impression lisse | La conception « color block » propose une nouvelle approche du style sportif | Manches raglan | Capuche à double couche avec œillets | Encolure surpiquée à l'avant | Capuche à doublure contrastée, col à bande de propreté, cordon de serrage et manches tissés à plat | Poche centrale | Coutures à double surpiqûre sur les emmanchures et la ceinture | Poignets et ceinture 1x1 côtelés | Étiquette détachable



JERZEES



JZ996M | 0S996M0 **Nublend® Hooded Sweatshirt**

50% coton / 50% polyester
S, M, L, XL, XXL, 3XL, 4XL, 5XL
271 g/m²

JERZEES

S, M, L, XL, XXL, 3XL, 4XL, 5XL

BLACK	NAVY	TRUE RED
-------	------	----------

S, M, L, XL, XXL, 3XL, 4XL

ATHLETIC HEATHER

S, M, L, XL, XXL, 3XL

BLACK HEATHER	BLUSH PINK	CHARCOAL GREY
DENIM	FOREST GREEN	GOLD
GOLDEN PECAN	LIGHT BLUE	MARDON
MILITARY GREEN	ROCK	ROYAL
SAFETY GREEN	SAFETY ORANGE	SAGE
SANDSTONE	SWEET CREAM HEATHER	WHITE

Polaire NuBlend® pré-rétréci et anti-boulochage à 2 extrémités | Fabriqué à partir de coton d'origine durable et cultivé aux États-Unis | Haute densité de points pour une zone d'impression lisse | Capuche à 2 épaisseurs avec œillets | Poche centrale | Cordon de serrage noué aux extrémités assorties | Coutures à deux surpiqûres sur le col, les emmanchures et la ceinture | Poignets et ceinture 1x1 côtelés | Étiquette détachable



GILDAN®



G3000 | 3000 **Light Cotton Adult T-Shirt**

100% coton (Sports Grey: 90% coton / 10% polyester)

S, M, L, XL, XXL, 3XL

150 g/m² (White: 145 g/m²)

Gildan

BLACK	CHARCOAL (SOLID)	LIGHT PINK	MILITARY GREEN
NAVY	RED	ROYAL	SAND
SPORT GREY (HEATHER)	WHITE		

Fabriqué à partir de 100 % de coton américain, ce tissu à haute densité de points offre une surface d'impression lisse | Les produits en coton de Gildan soutiennent une culture du coton plus durable et plus éthique | Colletage étroit et côtelé | Col et épaules taillés pour le confort et la durabilité | Forme classique moderne, corps sans couture | Étiquette détachable très performante ; transition vers une étiquette détachable noire recyclée



GILDAN®



GSF600 | SF600 **Softstyle® Midweight Fleece Adult Full Zip Hooded Sweatshirt**

80% coton / 20% polyester

S, M, L, XL, XXL, 3XL, 4XL

285 g/m² (White: 278 g/m²)

Gildan

BLACK	MILITARY GREEN	NAVY	SAND
SPORT GREY (HEATHER)	STONE BLUE		

Unisex | Extérieur 100 % coton ring-spun | Intérieur brossé | Capuche doublée en jersey en 2 parties de couleur assorties | Fermeture éclair de la même couleur | Épaule tombante | Poche kangourou devant | Côte 1x1 avec poignets et bande inférieure en élasthanne pour plus d'élasticité et une bonne reprise de forme | Coupe classique, confection sans coutures | Étiquette détachable noire haute performance recyclée

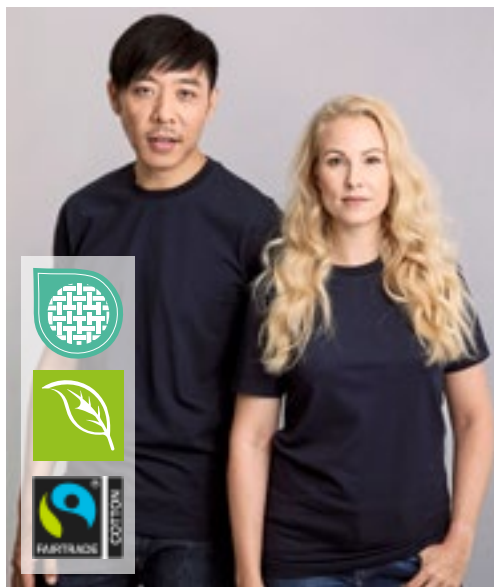

miners mate



MY112 | MY112 **my pure mate - Unisex Tee**

100% coton (Heather Grey: 90% coton / 10% viscose)

XXS, XS, S, M, L, XL, XXL, 3XL

160 g/m²

Miners mate pure mate

BLACK	HEATHER GREY	MUSTARD	NAVY
RED	SOFT BLUE	SOFT OLIVE	WHITE

100 % coton biologique certifié commerce équitable ring-spun peigné pour une surface lisse et une finition parfaite | Jersey simple | Coupe droite avec coutures latérales pour un style moderne | Manches montées | Couture tendance en relief aux épaules pour plus de confort | 2 x 1 col côtelé, bordure de col avec coutures décoratives supplémentaires | Détachable : l'étiquette de marque est détachable, tandis que l'étiquette à trois couches contenant des informations sur la certification peut être conservée | Étiquette de taille neutre décalée sur le côté, au niveau de la couture du cou

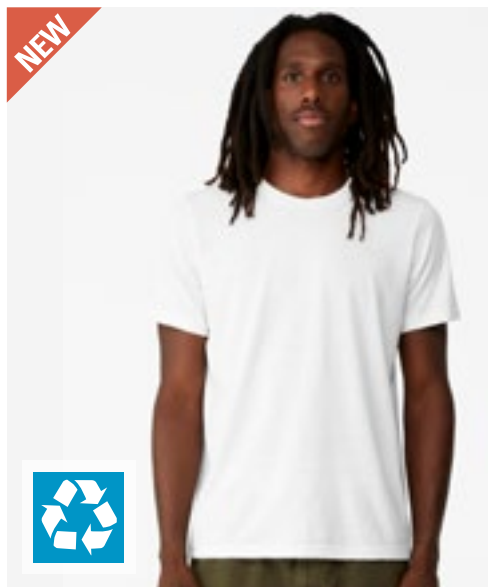

BELLA+CANVAS

CV3001ECO | 3001ECO **Unisex EcoMax Short Sleeve Tee**

65% polyester / 35% coton

XS, S, M, L, XL, XXL, 3XL

150 g/m²

Canvas

BLACK	NAVY	WHITE
-------	------	-------

65 % de polyester recyclé / 35 % de coton peigné et filé à l'anneau Airlume recyclé | Jusqu'à 7 bouteilles d'eau dans chaque tee-shirt | Les chutes de 1 x CV3001 fournissent assez de coton pour 2 x CV3001ECO tees | 100 % recyclé, y compris l'étiquette et les coutures | Le tee-shirt EcoMax est 100 % recyclé, du tissu au fil. En infusant de la couleur dans du polyester recyclé fondu et en utilisant des chutes de coton préteint, nous créons du fil coloré sans utiliser d'eau, ce qui permet de préserver des ressources précieuses.

NEW



JustHoods
RWD

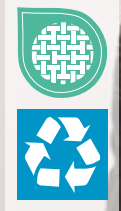

JH123 | JH123

Signature Heavyweight Sweat

70% coton / 30% polyester (Heather Grey: 60% coton / 40% polyester)
XS, S, M, L, XL, XXL, 3XL
440 g/m²

Just Hoods

ARCTIC WHITE	BRIGHT ROYAL	DEEP BLACK	EARTHY GREEN
HEATHER GREY	NATURAL STONE	NEW FRENCH NAVY	SOLID CHARCOAL

Coton ring-spun / polyester recyclé | Tissu 100 % coton | Coupe oversize | Épais | Col ras-de-cou | Bord côte au col, poignets et bas de vêtement | Manches montées | Polaire intérieure brossée | Étiquette déchirable



FRUIT&LOOM.



F324N | 62-154-0

Premium Set-In-Sweat

70% coton / 30% polyester
S, M, L, XL, XXL, 3XL
280 g/m² (Heather Grey: 260 g/m²)

Fruit of the Loom

S, M, L, XL, XXL, 3XL	BLACK	CHARCOAL (SOLID)	DEEP NAVY	HEATHER GREY
S, M, L, XL, XXL	BURGUNDY	CLASSIC OLIVE	RED	ROYAL BLUE

Bande de propreté en jersey simple | Poignets côtelés en coton/élasthanne



FRUIT&LOOM.

NEW
COLOUR



F324 | 62-202-0

Classic Set-in Sweat

80% coton / 20% polyester (Dark Heather Grey, Heather Green, Heather Navy, Heather Red: 60% coton / 40% polyester)
S, M, L, XL, XXL, 3XL, 4XL, 5XL
280 g/m² (White, Heather Grey: 260 g/m²)

Fruit of the Loom

S, M, L, XL, XXL, 3XL, 4XL, 5XL	BLACK	DEEP NAVY	HEATHER GREY
S, M, L, XL, XXL, 3XL	BOTTLE GREEN	BURGUNDY	RED
S, M, L, XL, XXL	ROYAL BLUE	SUNFLOWER	
S, M, L, XL, XXL, 3XL, 4XL	CLASSIC OLIVE	DARK HEATHER GREY	HEATHER GREEN
	HEATHER NAVY	HEATHER RED	LIGHT GRAPHITE (SOLID)
	MINERAL BLUE	NATURAL	POWDER ROSE
	SKY BLUE		
S, M, L, XL, XXL, 3XL, 4XL	WHITE		

Bande de propreté en jersey simple | Poignets en côtes coton/Lycra®



HENBURY



W842 | H842 **Unisex Sustainable 1/4 Zip Sweatshirt**

60% coton / 40% polyester
XS, S, M, L, XL, XXL, 3XL, 4XL
300 g/m²

Henbury

BLACK HEATHER GREY NAVY

Coton régénéré / polyester recyclé | Polaire brossée au dos | Coupe standard | Couture à l'épaule avancée | Manches montées | Bande dans la nuque | Fermeture éclair métallique 1/4 | Poches latérales passepoilées à fermeture éclair | Liseré côtelé aux poignets et à l'ourlet | Col et bords de manche dans la même maille | Étiquette Henbury détachable | Sacs en plastique biodégradable | Les couleurs peuvent varier d'un lot à l'autre



TEE JAYS



TJ5438 | 5438 **Half Zip Sweatshirt**

70% coton / 30% polyester
S, M, L, XL, XXL, 3XL
310-320 g/m²

Tee Jays

BLACK DARK GREY (SOLID) NAVY

Coton ring-spun | Double teinture | Elasthanne dans toutes les côtes pour une meilleure stabilité | Tissu à trois fils pour une surface lisse | Dos brossé | Lavable à 40°



HRM
Styled to impress, made to last



HRM1001 | 1001 **Men's Premium Full-Zip Sweat Jacket**

70% coton / 30% polyester
S, M, L, XL, XXL, 3XL, 4XL, 5XL, 6XL
360 g/m²

HRM

BLACK BOTTLE GREEN DARK GREY GREY MELANGE
NAVY OLIVE RED SAND
STONE WHITE

Coton ring-spun et peigné/polyester recyclé (French Terry) | Coupe moderne standard | Antiboulochage et pré-rétréci, grand teint | 2 poches latérales zippées | Les coutures, les bords des poches et les poignets sont confectionnés dans une maille côtelée 1x1 de haute qualité | Design qui allie élégance et robustesse | Convient au lavage industriel | Sans étiquette



HRM
Styled to impress, made to last



HRM1002 | 1002 **Women's Premium Full-Zip Sweat Jacket**

70% coton / 30% polyester
XS, S, M, L, XL, XXL, 3XL, 4XL, 5XL
360 g/m²

HRM

BLACK BOTTLE GREEN DARK GREY GREY MELANGE
NAVY OLIVE RED SAND
STONE WHITE

Coton ring-spun et peigné/polyester recyclé (French Terry) | Coupe moderne standard | Antiboulochage et pré-rétréci, grand teint | 2 poches latérales zippées | Les coutures, les bords des poches et les poignets sont confectionnés dans une maille côtelée 1x1 de haute qualité | Design qui allie élégance et robustesse | Convient au lavage industriel | Sans étiquette

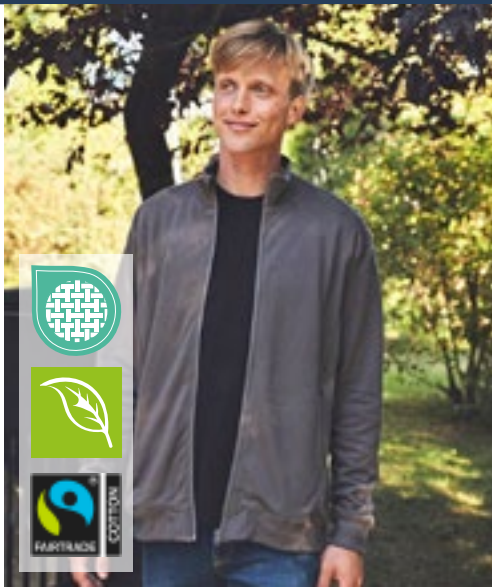

Neutral
Certified Responsibility™



NE73601 | O73601 **Unisex High Neck Jacket**

100% coton
XS, S, M, L, XL, XXL, 3XL
300 g/m²

Neutral

BLACK CHARCOAL NAVY SPORT GREY

Coton 100% biologique broissé | Coton certifié Fairtrade | Polaire avec arrière broissé | Tirette assortie YKK-zip | Bord côtelé élasthanne au poignet et ourlet



JustHoods
RWDiS



JH100 | JH100 **Chunky Hoodie**

80% coton / 20% polyester (Charcoal (Heather): 52% coton / 48% polyester), (Heather Grey: 75% coton / 25% polyester)

XS, S, M, L, XL, XXL
400 g/m²

Just Hoods

CHARCOAL (HEATHER) HEATHER GREY JET BLACK OXFORD NAVY

Coton Ring-spun | Coupe standard | Panneaux latéraux | Détail overlock decou-
ture tout au long | Capuche en tissu double avec intérieur en tissu gaufré gris
chiné | Poches latérales | Cordon de serrage blanche épaisse | Poignets et ourlet
côtelés profonds | Polaire intérieure broyée | Étiquette déchirable



BY191 | BY191 **Acid Washed Oversize Hoody**

100% coton, Ribbündchen: 95% coton / 5% élasthan-
ne
XS, S, M, L, XL, XXL, 3XL, 4XL, 5XL
300 g/m²

Build Your Brand

ASPHALT BLACK U. BEIGE

Coupe oversize | Terry | Côte 1x1 | Lavage à l'acide |
Épaules basses | Capuche avec couture de sépara-
tion centrale, sans cordon de serrage | Avec poignets
et ourlet côtelés | Il peut exister des différences de
couleur. Une livraison uniforme ne peut pas être
garantie. Les variations de conception ne constituent
pas un défaut.



BY194 | BY194 **Ladies' Acid Washed Oversize Hoody**

100% coton, Ribbündchen: 95% coton / 5% élasthan-
ne
XS, S, M, L, XL, XXL, 3XL, 4XL, 5XL
300 g/m²

Build Your Brand

ASPHALT BLACK

Coupe oversize | Terry | Côte 1x1 | Lavage à l'acide |
Capuche | Poche kangourou



BY215 | BY215 **Ultra Heavy Regular Hoody**

100% coton
XS, S, M, L, XL, XXL, 3XL, 4XL, 5XL
460 g/m²

Build Your Brand

BLACK U. BEIGE VINTAGE BLUE
WHITE

French Terry | Poche kangourou devant | Grande
capuche | Larges poignets côtelés aux manches et
à la base

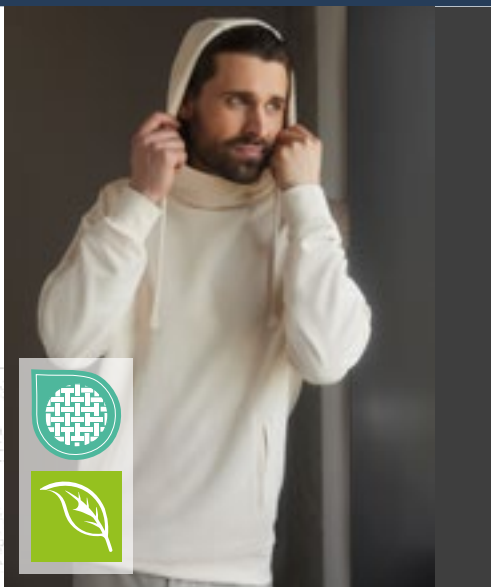

Z209M | R-209M-0 **Pure Organic High Collar Hooded Sweat**

100% coton
XS, S, M, L, XL, XXL, 3XL
300 g/m²

Russell Pure Organic

AQUA	BLACK	BURGUNDY	DARK OLIVE
FRENCH NAVY	NATURAL	STONE	WHITE

Coupe contemporaine pour un modèle moderne | Tissu éponge sergé non brossé | Sans étiquette : étiquette de taille dans l'encolure (y compris le numéro de produit) | Lycra® dans l'ourlet et les poignets | Toutes les coutures de recouvrement sont à double couture | Bande à chevrons assortie à l'intérieur de la nuque | Poches passepoilées dans le même tissu | Cordons de capuche robustes 100 % coton | Construction à « col montant » avec finition 2 pièces pour un meilleur positionnement de l'impression | Capuche au touché doux | Col intérieur en demi-lune

BEST SELLER



Just Hoods
AWD



JH021 | JH021 **Cross Neck Hoodie**

70% coton / 30% polyester (Charcoal (Heather): 52% coton / 48% polyester), (Heather Grey, Black Smoke: 65% coton / 35% polyester)

XS, S, M, L, XL, XXL
330 g/m²

Just Hoods

BABY PINK	BLACK SMOKE	CHARCOAL (HEATHER)	DIGITAL LAVENDER
DUSTY GREEN	DUSTY PINK	GINGER BISCUIT	HEATHER GREY
JET BLACK	NUDE	OXFORD NAVY	PEPPERMINT
SKY BLUE	VANILLA MILKSHAKE		

Coton Ring-spun | Coupe standard | Sweat à capuche épais | Finition cou croisée | Capuche doublée à trois panneaux | Cordons en lacet plats | Trous de pouce dans les poignets | Poche kangourou | Polaire intérieure brossée | Liseré côtelé aux poignets et à l'ourlet | Double surpiqûre | Tissu 100 % coton | Étiquette déchirable



écologie.
by AWD



EA051 | EA051 **Okavango Sustainable Zoodie**

70% coton / 30% polyester
XS, S, M, L, XL, XXL
330 g/m²

Ecologie

BLACK/CHARCOAL	HEATHER GREY/NAVY	NAVY/CHARCOAL
----------------	-------------------	---------------

Coton pré-consommation recyclé / Polyester recyclé | Poignets et ourlet contrastants | Tissu peau de pêche | Intérieur tissu gratté | Zip métallique | Étiquette de taille uniquement | Toutes les étiquettes sont fabriquées en polyester recyclé | Cordons de serrage contrastés | Liseré côtelé aux poignets et à l'ourlet | Bande de propreté | Manches montées | Coupe slim



Just Hoods
AWD



JH052 | JH052 **Chunky Zoodie**

80% coton / 20% polyester (Charcoal (Heather): 52% coton / 48% polyester), (Heather Grey: 75% coton / 25% polyester)

S, M, L, XL, XXL
400 g/m²

Just Hoods

CHARCOAL (HEATHER)	HEATHER GREY	JET BLACK	NEW FRENCH NAVY
--------------------	--------------	-----------	-----------------

Coton Ring-spun | Coupe standard | Sweat à capuche zippé | Panneaux latéraux pour un ajustement élégant | Fermeture éclair YKK recouverte en laiton | Détail overlock decouture tout au long | Capuche en tissu double avec intérieur en tissu gaufré gris chiné | Cordon de serrage blanche épaisse | Poches kangourou | Poignets et ourlet côtelés profonds | Polaire intérieure brossée | Tissu 100 % coton | Étiquette déchirable

BEST
SELLER

ROLY

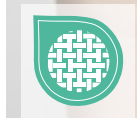

RY1068 | SU1068 **Women's Urban Hooded Sweatshirt**

50% polyester / 50% coton (Heather Grey: 55% coton / 40% polyester / 5% visco-se)

S, M, L, XL, XXL

280 g/m²

Roly

BLACK 02	BLACK 02/HEATHER GREY 58	HEATHER GREY 58
HEATHER GREY 58/BLACK 02	KELLY GREEN 20/WHITE 01	LIGHT PINK 48/HEATHER GREY 58
NAVY BLUE 55	NAVY BLUE 55/HEATHER GREY 58	RED 60
RED 60/BLACK 02	ROSETTE 78/PURPLE 71	ROYAL BLUE 05
ROYAL BLUE 05/WHITE 01	SKY BLUE 10/WHITE 01	VENTURE GREEN 152
WHITE 01	WHITE 01/NAVY BLUE 55	

Doubleure polaire brossée | Sur mesure | Capuche à l'intérieur (jersey simple), cordon coulissant et œillets en métal de couleur contrastée | Tour de cou herringbone | Poche kangourou | Poignets et ourlets en tricot côtelé 1x1 et élasthanne | Poignets avec ouverture pour le pouce | Étiquette détachable

RY1067 | SU1067 **Men's Urban Hooded Sweatshirt**

50% polyester / 50% coton (Heather Grey: 55% coton / 40% polyester / 5% visco-se)

XS, S, M, L, XL, XXL, 3XL, 4XL

280 g/m²

Roly

XS, S, M, L, XL, XXL, 3XL, 4XL

BLACK 02/HEATHER GREY 58	HEATHER GREY 58/BLACK 02	NAVY BLUE 55/HEATHER GREY 58
ASH WHITE MELANGE 177	BERRY RED 169	BLACK 02
BOTTLE GREEN 56/HEATHER GREY 58	CURRY YELLOW 172	GARNET RED 57/HEATHER GREY 58
HEATHER GREY 58	KELLY GREEN 20/WHITE 01	LIGHT PINK 48/HEATHER GREY 58
LILAC 121	MIST GREEN 264	NAVY BLUE 55
ORANGE 31	PALE RED 168	PURPLE 71
RED 60	RED 60/BLACK 02	ROSETTE 78
ROYAL BLUE 05	ROYAL BLUE 05/WHITE 01	SKY BLUE 10/WHITE 01
STORM BLUE 170	TURQUOISE 12	VENTURE GREEN 152
WHITE 01	WHITE 01/NAVY BLUE 55	YELLOW 03
ZEN BLUE 263		

Doubleure polaire brossée | Capuche à l'intérieur (jersey simple), cordon coulissant et œillets en métal de couleur contrastée | Tour de cou herringbone | Poche kangourou | Poignets et ourlet en tricot côtelé 1x1 et élasthanne | Étiquette détachable



MY612 | MY612 my pure mate - Unisex Hoody

Uni Couleurs: 80% coton / 20% polyester; Heather Grey: 75% coton / 15% polyester / 10% viscose

XXS, XS, S, M, L, XL, XXL, 3XL

300 g/m²

Miners mate pure mate

BLACK	HEATHER GREY	NAVY	RED
WHITE			

Coton biologique peigné, ring-spun, certifié commerce équitable et polyester recyclé | Sweat-shirt en matière à trois couches avec une surface 100 % coton biologique certifié commerce équitable pour un bon résultat d'impression | Coupe contemporaine avec couture latérale pour un style moderne | Intérieur brossé pour une sensation de douceur et de confort | Manches montées avec poignets côtelés 2x1 | Couture tendance en relief aux épaules pour plus de confort | Capuche à trois panneaux pour une superbe finition sur le panneau central | Cordon large de couleur assortie | Couture cachée au niveau du cou | Poches latérales pour obtenir la plus grande zone d'impression possible à l'avant | Détachable : l'étiquette de marque est détachable, tandis que l'étiquette à trois couches contenant des informations sur la certification peut être conservée | Étiquette de taille neutre décalée sur le côté, au niveau de la couture du cou



MY910 | MY910 my mate - Unisex Sweat Jacket

matériau principal: 80% coton / 20% polyester, Épauière + Capuche: 100% polyester

XS, S, M, L, XL, XXL, 3XL

300 g/m²

Miners mate

BLACK	BURGUNDY	GREY SOLID	NAVY
OLIVE			

Pull à capuche et fermeture éclair en matériaux mélangés | Coupe classique | Sweat-shirt à trois couches, légèrement brossé à l'intérieur, avec une surface 100 % coton | Fermeture éclair YKK nylon | Poches latérales avec fermeture éclair YKK | Capuche | côte 2x1 aux poignets | Étiquette « Miners Mate » amovible | Étiquette neutre à la taille, placé sur le côté | Prérétréci et lavé aux enzymes



HRM701 | 701 Men's Hooded Jacket

80% coton / 20% polyester (Grey Melange: 90% coton / 10% viscose)

S, M, L, XL, XXL, 3XL, 4XL, 5XL, 6XL

320 g/m²

HRM

BLACK	BOTTLE GREEN	DARK GREY	DENIM
GREY MELANGE	NAVY	OLIVE	SAND
SKY BLUE	STONE		

S, M, L, XL, XXL, 3XL, 4XL, 5XL

OFF WHITE	RASPBERRY	RED	ROYAL BLUE
-----------	-----------	-----	------------

Tissu mixte doux | Coupe moderne à la mode | Structure de surface très lisse avec intérieur brossé | Capuche avec cordon de serrage plat, brodé au centre, couleur et doublure contrastées | 3 HRM œillet en métal de chaque côté | Bande de col renforcée et assortie à la couleur du vêtement | Fermeture éclair très résistante avec détail HRM | Tricot élastique 2x2 rip-knit sur les poignets, l'ourlet et les poches | Étiquette en tissu Fair4All dans la couture de gauche | Production certifiée BSCI



HRM801 | 801 Women's Hooded Jacket

80% coton / 20% polyester (Grey Melange: 90% coton / 10% viscose)

XS, S, M, L, XL, XXL, 3XL, 4XL, 5XL

320 g/m²

HRM

BLACK	BOTTLE GREEN	DARK GREY	DENIM
GREY MELANGE	NAVY	OFF WHITE	OLIVE
RASPBERRY	RED	ROYAL BLUE	SAND
SKY BLUE	STONE		

Tissu mixte doux | Coupe étroite moderne tendance (conception légère) | Structure de surface très lisse avec intérieur brossé | Capuche avec cordon de serrage plat, brodé au centre, couleur et doublure contrastées | 3 HRM œillet en métal de chaque côté | Bande de col renforcée et assortie à la couleur du vêtement | Fermeture éclair très résistante avec détail HRM | Tricot élastique 2x2 rip-knit sur les poignets, l'ourlet et les poches | Étiquette en tissu Fair4All dans la couture de gauche | Production certifiée BSCI

**Large sizes.
Large selection.**



BIG STYLES

UP TO 15XL



NEW



BY286 | BY286 **Fluffy Sweatpants**

70% coton / 30% polyester
S, M, L, XL, XXL
 330 g/m²

Build Your Brand

BERYL BLUE	BLACK	CHOCOLATE BROWN	LIGHT ASPHALT
MAGNET	PALE OLIVE	PLUM PURPLE	POWDER BLUE
SOFT PINK	U. BEIGE	WHITE	WHITE SAND

Coupe ample | Taille et ourlets élastiques | Poches fendues dans les coutures latérales | Une poche plaquée à l'arrière de la jambe droite | Cordon de serrage et cordon à l'intérieur de la taille

NEW



BY291 | BY291 **Ladies Fluffy Sweatpants**

70% coton / 30% polyester
XS, S, M, L, XL
 330 g/m²

Build Your Brand

BERYL BLUE	BLACK	CHOCOLATE BROWN	LIGHT ASPHALT
PALE OLIVE	PLUM PURPLE	POWDER BLUE	SOFT PINK
WHITE	WHITE SAND		

Coupe ample | Poches fendues dans la couture latérale | Taille et ourlets élastiques | Cordon de serrage et cordon à l'intérieur de la taille



NEW

BY288 | BY288 **Fluffy Track Sweatpants**

70% coton / 30% polyester
S, M, L, XL, XXL
 330 g/m²

Build Your Brand

BERYL BLUE	BLACK	CHOCOLATE BROWN
LIGHT ASPHALT	MAGNET	PALE OLIVE
PLUM PURPLE	POWDER BLUE	SIGNAL RED
SOFT PINK	U. BEIGE	WHITE
WHITE SAND		

Coupe ample | Taille élastique | Poches fendues dans la couture latérale | Fausse fente zippée | Cordon de serrage et cordon à l'intérieur de la taille



NEW



BY284 | BY284 **Fluffy Hoody**

70% coton / 30% polyester
S, M, L, XL, XXL
330 g/m²

Build Your Brand

BERYL BLUE	BLACK	CHOCOLATE BROWN	LIGHT ASPHALT
MAGNET	PALE OLIVE	PALE PINK	PLUM PURPLE
POWDER BLUE	U. BEIGE	WHITE	WHITE SAND

Coupe oversize | Capuche | Épaules basses | Poche kangourou plaquée à l'avant | Poignets côtelés sur les coutures et manches cousues

NEW



BY289 | BY289 **Ladies Fluffy Hoody**

70% coton / 30% polyester
XS, S, M, L, XL
330 g/m²

Build Your Brand

BLACK	CHOCOLATE BROWN	LIGHT ASPHALT	PALE OLIVE
PLUM PURPLE	POWDER BLUE	SOFT PINK	WHITE
WHITE SAND			

Coupe ample | Capuche | Poche kangourou à l'avant | Poignets côtelés sur les coutures et manches cousues

NEW



BY285 | BY285 **Fluffy Zip Hoody**

70% coton / 30% polyester
S, M, L, XL, XXL
330 g/m²

Build Your Brand

BLACK	CHOCOLATE BROWN	LIGHT ASPHALT	MAGNET
PALE OLIVE	PLUM PURPLE	POWDER BLUE	SOFT PINK
U. BEIGE	WHITE	WHITE SAND	

Coupe oversize | Capuche | Épaules basses | Poche kangourou plaquée à l'avant | Poignets côtelés sur les coutures et manches cousues | Zip métallique

NEW



BY290 | BY290 **Ladies Fluffy Zip Hoody**

70% coton / 30% polyester
XS, S, M, L, XL
330 g/m²

Build Your Brand

BLACK	CHOCOLATE BROWN	LIGHT ASPHALT	PALE OLIVE
PLUM PURPLE	POWDER BLUE	SOFT PINK	WHITE
WHITE SAND			

Coupe ample | Capuche | Poche kangourou à l'avant | Poignets côtelés sur les coutures et manches cousues | Zip métallique

QUIKFLIP®

NEW



FL421 | LAFZH **Hero Hoodie Jacket Lite**

60% coton / 40% polyester
XS, S, M, L, XL, XXL, 3XL
 220 g/m²

Quikflip

BLACK | CHARCOAL | HEATHER GREY | MIDNIGHT NAVY

Technologie brevetée de conversion de sac à dos Quikflip® | Polaire brossé et léger | Bretelles de sac à dos standard avec double cordon de serrage (non réglables) | Fermeture éclair spiralée blanche avec tirettes individuelles en métal | Poignets et ceinture 1x1 côtelés | La doublure légère et respirante du sac à dos permet de dissimuler les bretelles | Protection renforcée sur toutes les coutures principales | Pour les hommes, la technologie Quikflip est à taille réelle. Les femmes doivent prendre la taille en dessous



BEST SELLER



BY014 | BY014 **Heavy Sweatpants**

65% coton / 35% polyester
XS, S, M, L, XL, XXL, 3XL, 4XL, 5XL
 300 g/m² Build Your Brand

- XS, S, M, L, XL, XXL, 3XL, 4XL, 5XL**
- BLACK
 - HEATHER GREY
 - LIGHT ASPHALT
- XS, S, M, L, XL, XXL, 3XL, 4XL, 5XL**
- BARK

Tissu sweat intérieur gratté | Étiquette neutre indiquant la taille | Liseré élastique à l'ourlet | Cordon rond et | Poche de côté | Une poche arrière | Coupe droite

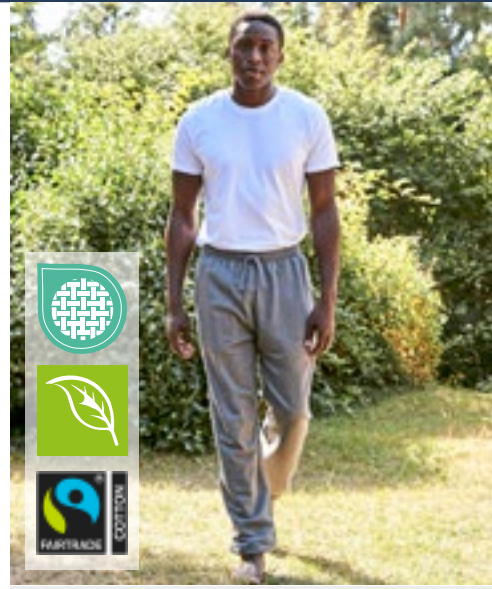

Neutral
 Certified Responsibility™

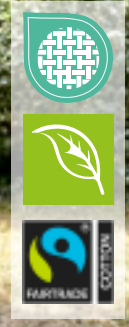

NE74003 | O74003 **Unisex Sweatpants With Elastic Cuff**

100% coton
XS, S, M, L, XL, XXL, 3XL
 301 g/m² Neutral

- ASH GREY
 - BLACK
 - BORDEAUX
 - DARK HEATHER
- NAVY
 - RED
 - SPORT GREY

Coton certifié commerce équitable | Coton biologique broissé | Polaire avec arrière broissé | Coupe ample | Poches latérales | Taille côtelée | Poignets élastique | Cordon plat



JAMES & NICHOLSON
 by d&nx



JN8036 | 8036 **Men's Lounge Pants**

85% coton / 15% polyester
S, M, L, XL, XXL, 3XL
 300 g/m² James&Nicholson

- GRAPHITE
- NAVY
- VANILLA

Coton biologique peigné ring-spun/polyester | French Terry de haute qualité | Ceinture élastique fixée avec cordon | 2 poches latérales et une poche arrière | 1 poche cargo avec fermeture autoagrippante sur la jambe droite | Étiquette Tear off!®



JAMES & NICHOLSON
 by d&nx



JN8035 | 8035 **Ladies' Lounge Pants**

85% coton / 15% polyester
XS, S, M, L, XL, XXL
 300 g/m² James&Nicholson

- GRAPHITE
- NAVY
- VANILLA

Coton biologique peigné ring-spun/polyester | French Terry de haute qualité | Ceinture élastique fixée avec cordon | 2 poches latérales et une poche arrière | Étiquette Tear off!®

NEO
BLU
PEOPLE IN MOTION

01

03

CORPORATE WEAR



01 NB3164 | 03164 **Men's Suit Jacket Marius**

66% polyester / 34% viscose, Doublure: 100% polyester
40, 42, 44, 46, 48, 50, 52, 54, 56, 58, 60, 62, 64, 66



ANTHRACITE MELANGE DEEP BLACK NIGHT

Sergé 203 : polyester/viscose, doublure 210T : polyester | Coupe moderne et élégante | 2 boutons | Poche poitrine zippée | Poches latérales avec rabat | Fermeture éclair invisible à l'intérieur pour la personnalisation | Sans étiquette

02 NB3165 | 03165 **Women's Suit Jacket Marius**

66% polyester / 34% viscose, Doublure: 100% polyester
34, 36, 38, 40, 42, 44, 46



ANTHRACITE MELANGE DEEP BLACK NIGHT

Sergé 203 : polyester/viscose, doublure 210T : polyester | Coupe moderne et élégante | 1 bouton | Poches latérales avec rabat | Fermeture éclair invisible à l'intérieur pour la personnalisation | Sans étiquette

03 NB3172 | 03172 **Men's Lightweight Bodywarmer Arthur**

100 % nylon, doublure : 100 % nylon, rembourrage : 100 % polyester
S, M, L, XL, XXL, 3XL, 4XL



DEEP BLACK NIGHT

Extérieur et doublure : 100 % nylon 380T, matelassage : 100 % polyester | Hydrofuge | Ultra léger | Col en V | Ouverture 5 boutons-pression | 2 poches latérales | Système de pliage « in bag » | Sans étiquette



04 NB3173 | 03173 **Women's Lightweight Bodywarmer Arthur**

100 % nylon, doublure : 100 % nylon, rembourrage : 100 % polyester
S, M, L, XL, XXL, 3XL



DEEP BLACK NIGHT

Extérieur et doublure : 100 % nylon 380T, matelassage : 100 % polyester | Hydrofuge | Ultra léger | Col en V | Ouverture 5 boutons-pression | 2 poches latérales | Système de pliage « in bag » | Sans étiquette





KUSTOM KIT®

K182 | KK182 **Men's Slim Fit Stretch Oxford Shirt Long Sleeve**

58% coton / 39% polyester / 3% élasthanne

34/35 (13.5), 36 (14), 37 (14.5), 38 (15), 39/40 (15.5), 41 (16), 42 (16.5), 43 (17), 44 (17.5), 45/46 (18), 47 (18.5)

143 g/m²

Kustom Kit

LIGHT BLUE WHITE

Col montant boutonné | Deux pinces à l'arrière | Ourlet arrondi | Empiècement arrière | Poignet à double boutonnage avec patte de boutonnage | Empiècement et emmanchure surpiqués | Boutons carrés | Étiquette Kustom Kit® tissée dans le dos



KUSTOM KIT®

K361 | KK361 **Women's Tailored Fit Workwear Oxford Shirt Long Sleeve**

70% coton / 30% polyester

32 (XXS/6), 34 (XS/8), 36 (S/10), 38 (M/12), 40 (L/14), 42 (XL/16), 44 (XXL/18), 46 (3XL/20), 48 (4XL/22), 50 (5XL/24), 52 (6XL/26), 54 (7XL/28)

135 g/m²

Kustom Kit

LIGHT BLUE WHITE

BLACK FRENCH NAVY

Bouton de rechange | Col fusionné | Empiècement arrière | Ourlet arrondi | Poignets ajustables | Lavable à 50 °C



KARLOWSKY®

KY143 | PM 6 **Men's Workwear Poloshirt Modern-Flair**

51% polyester / 47% coton / 2% élasthanne

S, M, L, XL, XXL, 3XL, 4XL, 5XL

220 g/m²

Karlowsky

ANTHRACITE (CA. P. 7540C) BLACK (CA. P. 419C) FOREST GREEN (CA. P. 554C)
 FUCHSIA (CA. P. 689C) NAVY (CA. P. 533C) WHITE

Piqué jersey, 220 g/m² | Indéformable, résistant, facile à nettoyer et durable | Matière polyester fabriquée à partir de plastique recyclé | La matière extensible garantit une liberté de mouvement et un confort optimaux même dans des conditions de travail difficiles | Blanc : lavage à 95 °C, adapté au séchage en machine/Couleur : lavage à 60 °C, adapté au séchage en machine | Coupe droite | Col polo en maille avec bande de propreté | Poignets en tricot | Éléments de la couture à double aiguille | 3 boutons contrastés | Fentes sur les côtés au niveau de l'ourlet | Certification Green Button, www.g-k.eu/karlowsky

KY142 | PF 6 **Ladies Workwear Poloshirt Modern-Flair**

51% polyester / 47% coton / 2% élasthanne

XS, S, M, L, XL, XXL, 3XL

220 g/m²

Karlowsky

ANTHRACITE (CA. P. 7540C) BLACK (CA. P. 419C) FOREST GREEN (CA. P. 554C)
 FUCHSIA (CA. P. 689C) NAVY (CA. P. 533C) WHITE

Piqué jersey, 220 g/m² | Indéformable, résistant, facile à nettoyer et durable | Matière polyester fabriquée à partir de plastique recyclé | La matière extensible garantit une liberté de mouvement et un confort optimaux même dans des conditions de travail difficiles | (Blanc : lavage à 95 °C, adapté au séchage en machine/Couleur : lavage à 60 °C, adapté au séchage en machine) | Coupe légèrement ajustée | Col polo en maille avec bande de propreté | Poignets en tricot | Éléments de la couture à double aiguille | 3 boutons contrastés | Fentes sur les côtés au niveau de l'ourlet | Certification Green Button, www.g-k.eu/karlowsky

STRETCH





KUSTOM KIT®



K785 | KK785 **Regular Fit Mandarin Collar Top 3/4 Sleeve**

95% Coton / 5% Élasthanne
XS/S (8-10), M/L (12-14), XL/XXL (16-18), 3XL/4XL (20-22)
200 g/m²

Kustom Kit

BLACK WHITE

Coupe standard | Tissu élasthanne pour un ajustement amélioré | Manches 3/4 | Coutures latérales | Col droit | Col montant mandarin | Col en V fusionné du même tissu | Coutures scellées aux épaules du même tissu | Ourlet et poignets doubles | Étiquette Kustom Kit® tissée dans le dos

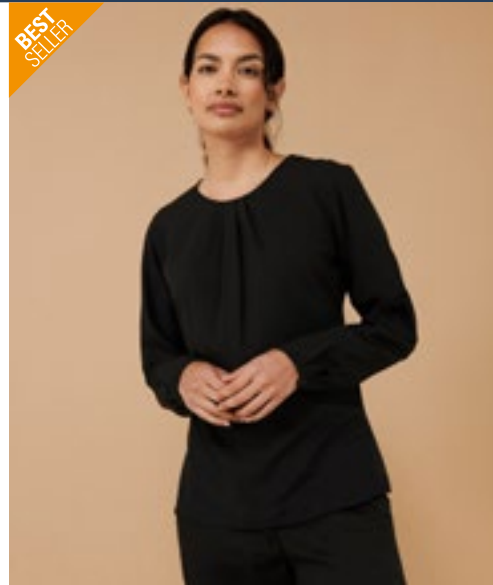

BEST SELLER

HENBURY

W598 | H598 **Ladies' Pleat Front Long Sleeved Blouse**

100% polyester
XS, S, M, L, XL, XXL, 3XL, 4XL
115 g/m²

Henbury

BLACK WHITE

100% Cofrex/Pufy® Polyester | Chemisier avec plis devant | Patte de boutonnage au dos à 1 bouton | Sweatshirt col rond et manches longues | Manchette légèrement froncée au poignet avec trou pour clé et fermeture à boutons | Bord légèrement courbé | Le tissu est facile d'entretien, respirant, anti-UV et à séchage rapide | Le blanc convient à la sublimation

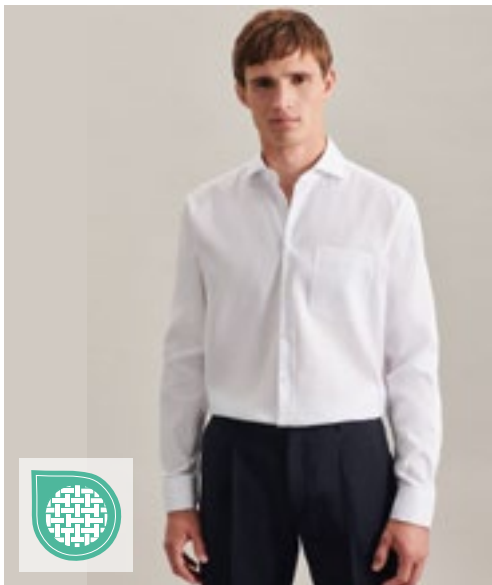

seidensticker



SN193677 | 193677 **Men's Shirt Regular Fit Oxford Longsleeve**

100% coton
38, 39, 40, 41, 42, 43, 44, 45, 46, 47, 48
110 g/m²

Seidensticker

WHITE

Avec poche de poitrine | Oxford | Infroissable | Col Kent | Poignets réglables en largeur | Coupe standard - coupe droite classique | Deux plis arrière

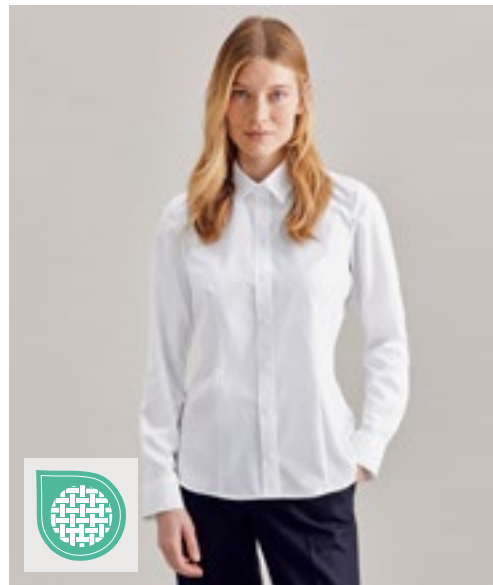

seidensticker



SN080660 | 080660/01 **Women's Blouse Regular Fit Oxford Longsleeve**

100% coton
34, 36, 38, 40, 42, 44, 46, 48, 50, 52, 54
110 g/m²

Seidensticker

WHITE

Oxford | Col Kent | Coupe standard - coupe droite classique

NEW



MV069061 | 069061/069161 **Women's Blouse Comfort Fit Long Sleeve**

100% coton
 32, 34, 36, 38, 40, 42, 44, 46, 48, 50, 52, 54
 105-120 g/m²

Marvelis

- ANTHRACITE
- BLACK
- BLUE
- NAVY
- WHITE

Col Kent | Manches longues | Blanc, bleu marine, noir : 100 % popeline ; bleu, anthracite : 100 % chambray

MV679964 | 679964/759964 **Men's Shirt Body Fit Long Sleeve**

100% coton
 36, 38, 40, 42, 44
 120 g/m²

Marvelis

- ANTHRACITE
- BLACK
- BLUE
- NAVY
- WHITE

Coupe ajustée | Sans repassage | Nouveau col Kent | Sans poche poitrine | Manches longues | Blanc, bleu marine, noir : 100 % popeline ; bleu, anthracite : 100 % chambray



MARVELIS



MV679912 | 679912/759912 **Men's Shirt Body Fit Short Sleeve**

100% coton
36, 38, 40, 42, 44
120 g/m²

Marvelis

ANTHRACITE BLACK BLUE NAVY
WHITE

Coupe ajustée | Sans repassage | Nouveau col Kent | Sans poche poitrine | Manches courtes | Blanc, bleu marine, noir : 100 % popeline ; bleu, anthracite : 100 % chambray



MARVELIS

MV069012 | 069012/069112 **Women's Blouse Comfort Fit Short Sleeve**

100% coton
32, 34, 36, 38, 40, 42, 44, 46, 48, 50, 52, 54
105-120 g/m²

Marvelis

ANTHRACITE BLACK BLUE NAVY
WHITE

Col Kent | Manches courtes | Blanc, bleu marine, noir : 100 % popeline ; bleu, anthracite : 100 % chambray



MARVELIS



MV470064 | 470064/470464 **Men's Shirt Modern Fit Long Sleeve**

100% coton
38, 40, 42, 44, 46, 48
120 g/m²

Marvelis

ANTHRACITE BLACK BLUE NAVY
WHITE

Coupe moderne | Sans repassage | Nouveau col Kent | Poche poitrine brodée | Manches longues | Blanc, bleu marine, noir : 100 % popeline ; bleu, anthracite : 100 % chambray | Blanc lavable jusqu'à 60 °C



MARVELIS



MV470012 | 470012/470412 **Men's Shirt Modern Fit Short Sleeve**

100% coton
38, 40, 42, 44, 46, 48
120 g/m²

Marvelis

ANTHRACITE BLACK BLUE NAVY
WHITE

Coupe moderne | Sans repassage | Nouveau col Kent | Poche poitrine brodée | Manches courtes | Blanc, bleu marine, noir : 100 % popeline ; bleu, anthracite : 100 % chambray | Blanc lavable jusqu'à 60 °C

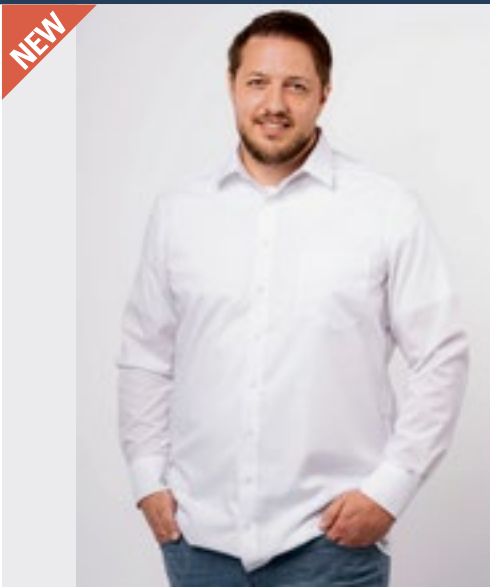

NEW

MARVELIS



MV797364 | 797364/795964 **Men's Shirt Comfort Fit Long Sleeve**

100% coton
40, 42, 44, 46, 48, 50
120 g/m²

Marvelis

ANTHRACITE	BLACK	BLUE	NAVY
WHITE			

Coupe décontractée | Sans repassage | Nouveau col Kent | Poche poitrine brodée | Manches longues | Blanc, bleu marine, noir : 100 % popeline ; bleu, anthracite : 100 % chambray | Blanc lavable jusqu'à 60 °C



NEW

MARVELIS



MV797312 | 797312/795912 **Men's Shirt Comfort Fit Short Sleeve**

100% coton
40, 42, 44, 46, 48, 50
120 g/m²

Marvelis

ANTHRACITE	BLACK	BLUE	NAVY
WHITE			

Coupe décontractée | Sans repassage | Nouveau col Kent | Poche poitrine brodée | Manches courtes | Blanc, bleu marine, noir : 100 % popeline ; bleu, anthracite : 100 % chambray | Blanc lavable jusqu'à 60 °C



NEW

MARVELIS



MV470069 | 470069/470469 **Men's Shirt Modern Fit Extra Long Sleeve**

100% coton
38, 40, 42, 44, 46, 48
120 g/m²

Marvelis

ANTHRACITE	BLACK	BLUE	NAVY
WHITE			

Coupe moderne | Sans repassage | Nouveau col Kent | Poche poitrine brodée | Bras ultra long | Blanc, bleu marine, noir : 100 % popeline ; bleu, anthracite : 100 % chambray | Blanc lavable jusqu'à 60 °C



NEW

MARVELIS



MV679969 | 679969/759969 **Men's Shirt Body Fit Extra Long Sleeve**

100% coton
36, 38, 40, 42, 44
120 g/m²

Marvelis

ANTHRACITE	BLACK	BLUE	NAVY
WHITE			

Coupe ajustée | Sans repassage | Nouveau col Kent | Sans poche poitrine | Bras ultra long | Blanc, bleu marine, noir : 100 % popeline ; bleu, anthracite : 100 % chambray

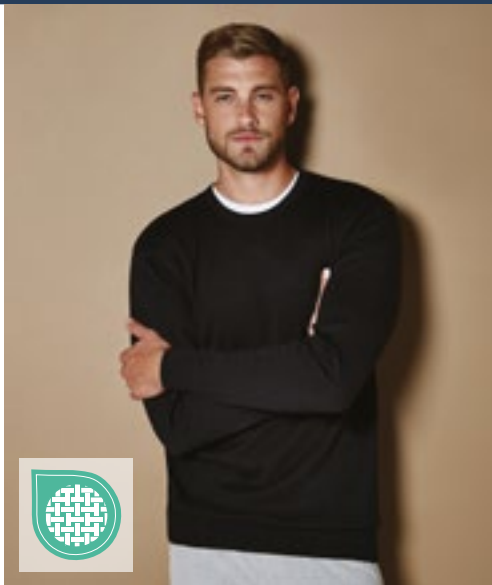

KUSTOM KIT®



K253 | KK253 **Regular Fit Arundel Crew Neck Sweater**

50% coton / 50% acrylique
XS, S, M, L, XL, XXL, 3XL

Kustom Kit

BLACK NAVY

Mélange Coton/Acrylique doux | Tricot fin avec 12 fils | Marquage de marque au cou, épaules et emmanchures | 1 X 1 côtes col, poignets et ourlet | Étiquette Kustom Kit® tissée dans le dos



KUSTOM KIT®



K352 | KK352 **Regular Fit Arundel V-Neck Sweater**

50% coton / 50% acrylique
XXS, XS, S, M, L, XL, XXL, 3XL

Kustom Kit

BLACK GRAPHITE MELANGE NAVY

1x1 col côtelé en V | Emmanchures entièrement façonnées | Poignets côtelés 1x1



TEE JAYS®



TJ6000 | 6000 **Men's Crew Neck Sweater**

50% laine / 50% acrylique
S, M, L, XL, XXL, 3XL

Tee Jays

BLACK GREY MELANGE NAVY

Fil mélange polyacrylique / Mérinos italien de qualité | Jauge 14 | Coupe ajustée | Lavage à 30 °C au programme pour linge délicat



TEE JAYS®



TJ6006 | 6006 **Women's Crew Neck Sweater**

50% laine / 50% acrylique
S, M, L, XL, XXL

Tee Jays

BLACK GREY MELANGE NAVY

Fil de polyacrylique/mérinos italien de qualité | Jauge 14 | Coupe ajustée | Bord tricoté à l'ourlet et aux poignets | Lavage à 30 °C au programme pour linge délicat



HENBURY



W729 | H729 **Men's Quarter Zip Jumper**

50% coton / 50% acrylique
XS, S, M, L, XL, XXL, 3XL, 4XL

Henbury

BLACK GREY MARL NAVY

Ourllet, tour de cou et poignets en côte 1x1 | Tricot fin avec 12 fils | Fermeture éclair et tirette métalliques | Manches et cou à l'ancienne (semi-modelés) | Col, ourlets et encolure 1 x 1 côte | Manches montées



HENBURY



W719 | H719 **Ladies' Longline Open Cardigan**

50% coton / 50% acrylique
XS, S, M, L, XL, XXL, 3XL, 4XL

Henbury

BLACK GREY MARL NAVY

Cardigan long et ample pour femme en tricot fin à jauge 12 | Détail mi-côtelé sur le corps et les manches | Manches set-in | Étiquette détachable Henbury pour personnalisation facile



HENBURY



W724 | H724 **Men's Lightweight Sleeveless V-Neck Jumper**

50% coton / 50% acrylique
S, M, L, XL, XXL, 3XL, 4XL

Henbury

BLACK NAVY

Tricot fin avec 12 fils | Semi-modelés détail à la nuque | Ourllet, col et emmanchures côtelés 1x1

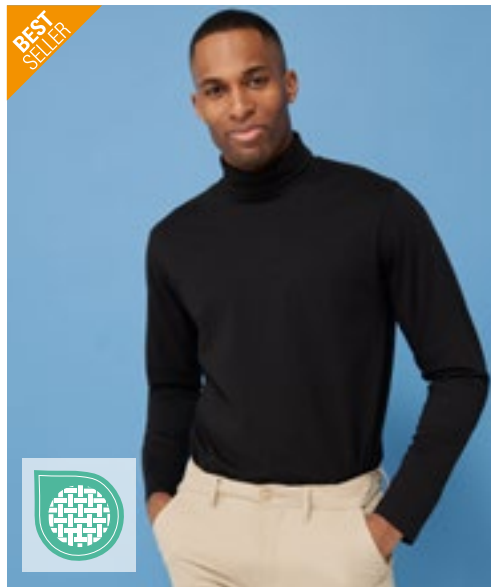

HENBURY



W020 | H020 **Roll-Neck Long-Sleeve Top**

96% coton / 4% élasthanne
S, M, L, XL, XXL
190 g/m²

Henbury

BLACK NAVY WHITE

Top col roulé | Poignets ourlés | Bande du cou double épaisseur | Double couture | Épaules renforcées



TT901 | TT901 **Satin Tie**

100% polyester
144 x 8,5 cm
165 g/m²

TYTO

BLACK	BOTTLE GREEN	BROWN	BURGUNDY
FUCHSIA	GOLD	GREY	LEMON
LIGHT BLUE	LILAC	LIME	MAGENTA
NATURAL	NAVY	OLIVE	ORANGE
PINK	PURPLE	RED	ROYAL
SILVER	SUNFLOWER	TURQUOISE	WHITE

Brillant | Texture satinée | Polyester tissé satiné | 100% cousu à la main | Lavable en machine | Largeur de lame : 3.34"/8.5cm | Longueur : 57"/144cm | Emballé individuellement dans une boîte



TT904 | TT904 **Satin Bow Tie**

100% polyester
One Size
165 g/m²

TYTO

BLACK	BURGUNDY	NAVY
-------	----------	------

Brillant | Texture satinée | Crochet et barre de fixation | Lavable en machine



QD771 | QD771 **Tailored Luxe Briefcase**

100% polyuréthane, Doublure: 100% polyester
39 x 28 x 10 cm

Quadra

BLACK

100 % similicuir PU, doublure : 100 % polyester recyclé | Ouverture à fermeture éclair à double sens | Compatible avec les ordinateurs portables jusqu'à 16" | Poche avant zippée | Poche intérieure pour bouteille d'eau | Multiples poches internes | Bandoulière ajustable et amovible | Étiquette détachable



QD892 | QD892 **NuHide® Slimline Laptop Brief**

41 x 30 x 7 cm

Quadra

BLACK

Look imitation simili NuHide® PU | Étiquette détachable pour faciliter le marquage | Compartiment principal avec fermeture zippée plus longue pour accès plus facile | Poignée en tissu | Détails en bronze | Compartiment rembourré pour ordinateur portable | Convient à des ordinateurs portables jusqu'à 15,6 po | Compartiment intérieur rembourré pour tablette | Entièrement doublé en tissu rayé | Poches intérieures pour rangement documents | Poche intérieure pour objets de valeur avec fermeture éclair | Bandoulière ajustable et amovible | Livraison sans contenu/décoration | Capacité : 9 litres



HF16056 | 1816056 **Organizer Frame**

polyester
13 x 23 x 5 cm

Halfar

BLACK/GREY-SPRINKLE

Polyester 900d | Dossier organisateur avec deux compartiments principaux zippés | Rabat de transport amovible | Diverses poches zippées et en mesh | Plusieurs pochettes | Grille de fixation élastique | Livraison sans contenu/décoration



HF16050 | 1816050 **Notebook Bag Frame**

polyester
40 x 30 x 10 cm

Halfar

BLACK/GREY-SPRINKLE

Polyester 900d | Sac professionnel confortable avec coutures sophistiquées sur le devant et emblème en plastique pour votre logo | Grand compartiment principal rembourré avec zip à double sens | Compartiment pour ordinateur portable | Deux compartiments à mailles plates | Poche avant rembourrée et zippée avec trois compartiments en mesh | Poche arrière plate zippée, pouvant également être fixée aux poignées d'un chariot | Poignées avec manchette de préhension | Bandoulière amovible à longueur ajustable et épaulière | Accessoires métalliques de haute qualité | Livraison sans contenu/décoration | Capacité : environ 15 litres



NT8661 **Office Portfolio Singapore**

100% polyester
35,5 x 31 x 6,4 cm

BLACK

Dossier de conférence en polyester (600D) (environ A4) | Avec bloc-notes de 30 pages | Design multipoches | Deux boucles de stylos (stylos non fournis) | Porte-documents | Classeur à anneaux | Cadre inclus | Livraison sans contenu/décoration



BS15382 | DTG-15382 **Laptop Bag - San Francisco**

100% polyester
40 x 30 x 5 cm

Bags2GO

GREY MÉLANGE

Pochette pour ordinateur portable en polyester 600D gris nuancé | Un grand compartiment principal avec fermeture éclair à double sens | Une grande poche à fermeture éclair sur le devant avec accès sur le côté | Sangle de transport amovible à longueur ajustable avec coussinet flexible à l'épaule | Deux lanières | Toutes les fermetures éclair sont noires et les glissières en caoutchouc sont estampées du logo « bags2GO » | Compartiment pour ordinateur portable : jusqu'à 15,6" | Capacité : environ 6 litres | Livraison sans contenu/décoration



REGATTA PROFESSIONAL



RG914 | TRA914

E-voile Unisex Knit Effect Stretch Bodywarmer

90% polyester / 10% élasthanne
XS, S, M, L, XL, XXL, 3XL

Regatta Professional

ASH (HEATHER)/BLACK	CLASSIC RED/BLACK
MINERAL GREY/ASH (HEATHER)	STRONG BLUE/NAVY

Tissu polaire polyester extensible (235 g/m²), tricot effet chiné (250 g/m²) | Tissu en tricot extensible Extol, envers chaud | Emmanchures, poignets et ourlet élastiqués | 2 poches inférieures zippées et 2 poches poitrine zippées, avec protection intérieure zippée | Détail imprimé réfléchissant | Espace sur la poitrine dédié à la décoration | Fabriqué à partir de matières recyclées



REGATTA PROFESSIONAL



RG905 | TRA905

E-voile Unisex Thermal Hybrid Bodywarmer

90% polyester / 10% élasthanne
XS, S, M, L, XL, XXL, 3XL

Regatta Professional

ASH (HEATHER)/BLACK	CLASSIC RED/BLACK
MINERAL GREY/ASH (HEATHER)	STRONG BLUE/NAVY

Tissu polyamide 20d léger (37 g/m²) avec finition hydrofuge | Tissu en tricot extensible Extol (235 g/m²), envers chaud | Isolation Warmloft 100% recyclée | Emmanchures, poignets et ourlet élastiqués | 2 poches inférieures zippées et 2 poches poitrine zippées, avec protection intérieure zippée | Détail imprimé réfléchissant | Espace sur la poitrine dédié à la décoration | Fabriqué à partir de matières recyclées



REGATTA PROFESSIONAL



RG720 | TRF720

E-voile Unisex Knit Effect Stretch Midlayer Jacket

90% polyester / 10% élasthanne
XS, S, M, L, XL, XXL, 3XL

Regatta Professional

ASH (HEATHER)/BLACK	CLASSIC RED/BLACK
MINERAL GREY/ASH (HEATHER)	STRONG BLUE/NAVY

Tissu polaire polyester extensible (235 g/m²), tricot effet chiné (250 g/m²) | Tissu en tricot extensible Extol, envers chaud | Bord extensible sur le col, les poignets et l'ourlet | 2 poches inférieures zippées et 2 poches poitrine zippées, avec protection intérieure zippée | Détail imprimé réfléchissant | Espace sur la poitrine dédié à la décoration | Fabriqué à partir de matières recyclées



REGATTA PROFESSIONAL



RG753 | TRA753

E-voile Unisex 2-Layer Softshell Jacket

96% polyester / 4% élasthanne
XS, S, M, L, XL, XXL, 3XL
260 g/m²

Regatta Professional

ASH (HEATHER)/BLACK	CLASSIC RED/BLACK
MINERAL GREY/ASH (HEATHER)	STRONG BLUE/NAVY

Tissu Softshell extensible à dos chaud tissé | Coupevent et hydrofuge | Bord extensible sur le col, les poignets et l'ourlet | 2 poches inférieures zippées et 2 poches poitrine zippées, avec protection intérieure zippée | Détail imprimé réfléchissant | Espace sur la poitrine dédié à la décoration | Fabriqué à partir de matières recyclées



JAMES & NICHOLSON
by dainor



JN1812 | JN1812

Workwear Stretch-Pants Slim Line

Tissu extérieur: 65% polyester / 32% coton / 3% élasthanne, Tissu extérieur 2: 94% polyamide / 6% élasthanne, bord: 100% polyamide
25, 26, 27, 28, 42, 44, 46, 48, 50, 52, 54, 56, 58, 60, 62, 64, 94, 98, 102, 106, 110
260 g/m²

James&Nicholson

BLACK/BLACK	BLACK/CARBON
CARBON/BLACK	NAVY/CARBON

Tissu mélangé élastique, robuste et résistant, à partir de polyester recyclé, de coton biologique et d'élasthanne | Empiècements élastiques pour plus de confort | Coupe cintrée, boucles de ceinture | Avec poches genouillères, poches arrière et ouvertures renforcées CORDURA® | Triple couture résistante à la déchirure | Poches passepoilées, poches à outils diverses | Poche zippée | Poche pour mètre, poches pour stylo, poche pour téléphone portable | Zips : YKK



JAMES & NICHOLSON
by dainor



JN1811 | JN1811

Workwear Stretch-Bermuda Slim Line

Tissu extérieur: 65% polyester / 32% coton / 3% élasthanne, Tissu extérieur 2: 94% polyamide / 6% élasthanne, bord: 100% polyamide
42, 44, 46, 48, 50, 52, 54, 56
260 g/m²

James&Nicholson

BLACK/BLACK	BLACK/CARBON
CARBON/BLACK	NAVY/CARBON

Tissu mélangé élastique, robuste et résistant, à partir de polyester recyclé, de coton biologique et d'élasthanne | Empiècements élastiques pour plus de confort | Coupe cintrée, boucles de ceinture | Avec poches et ouvertures renforcées CORDURA® | Triple couture résistante à la déchirure | Poches passepoilées, poches à outils diverses | Poche zippée | Poche pour mètre, poches pour stylo, poche pour téléphone portable | Zips : YKK



PW803 | PR803 **Men's 'Artisan' Fleece Gilet**

100% polyester
S, M, L, XL, XXL, 3XL

Premier Workwear

BLACK (CA. P. BLACK C)/BLACK (CA. P. BLACK C)	BLACK (CA. P. BLACK C)/BROWN (CA. P. 4975C)	BURGUNDY (CA. P. 209C)/BROWN (CA. P. 4975C)
MOSS GREEN (CA. P. 2410C)/BROWN (CA. P. 4975C)	NAVY (CA. P. 533C)/BROWN (CA. P. 4975C)	

Détail de couleur contrastée | Modèle à fermeture éclair deux sens | Poches latérales extérieures à fermeture éclair | Panneaux à l'avant et à l'arrière



PW804 | PR804 **Women's 'Artisan' Fleece Gilet**

100% polyester
XS, S, M, L, XL, XXL, 3XL

Premier Workwear

BLACK (CA. P. BLACK C)/BLACK (CA. P. BLACK C)	BLACK (CA. P. BLACK C)/BROWN (CA. P. 4975C)	BURGUNDY (CA. P. 209C)/BROWN (CA. P. 4975C)
MOSS GREEN (CA. P. 2410C)/BROWN (CA. P. 4975C)	NAVY (CA. P. 533C)/BROWN (CA. P. 4975C)	

Détail de couleur contrastée | Modèle à fermeture éclair deux sens | Poches latérales extérieures à fermeture éclair | Panneaux à l'avant et à l'arrière



PW823 | PR823 **Men's 'Artisan' Fleece Jacket**

100% polyester
S, M, L, XL, XXL, 3XL

Premier Workwear

BLACK (CA. P. BLACK C)/BLACK (CA. P. BLACK C)	BLACK (CA. P. BLACK C)/BROWN (CA. P. 4975C)	BURGUNDY (CA. P. 209C)/BROWN (CA. P. 4975C)
MOSS GREEN (CA. P. 2410C)/BROWN (CA. P. 4975C)	NAVY (CA. P. 533C)/BROWN (CA. P. 4975C)	

Détail de couleur contrastée | Modèle à fermeture éclair deux sens | Poches latérales extérieures à fermeture éclair | Panneaux à l'avant et à l'arrière



PW824 | PR824 **Women's 'Artisan' Fleece Jacket**

100% polyester
XS, S, M, L, XL, XXL, 3XL
260 g/m²

Premier Workwear

BLACK (CA. P. BLACK C)/BLACK (CA. P. BLACK C)	BLACK (CA. P. BLACK C)/BROWN (CA. P. 4975C)	BURGUNDY (CA. P. 209C)/BROWN (CA. P. 4975C)
MOSS GREEN (CA. P. 2410C)/BROWN (CA. P. 4975C)	NAVY (CA. P. 533C)/BROWN (CA. P. 4975C)	

Détail de couleur contrastée | Modèle à fermeture éclair deux sens | Poches latérales extérieures à fermeture éclair | Panneaux à l'avant et à l'arrière



BEST SELLER

PREMIER®



PW222 | PR222 **Men's Jeans Stitch Denim Shirt**

100% coton
XS, S, M, L, XL, XXL, 3XL
155 g/m²

Premier Workwear

BLACK DENIM (CA. P. 433C) | INDIGO DENIM (CA. P. 2767C)

Chemise en denim 100 % coton | Coutures contrastées | Poche poitrine côté gauche | Manchette boutonnée et protège-manche boutonné | Ourlet

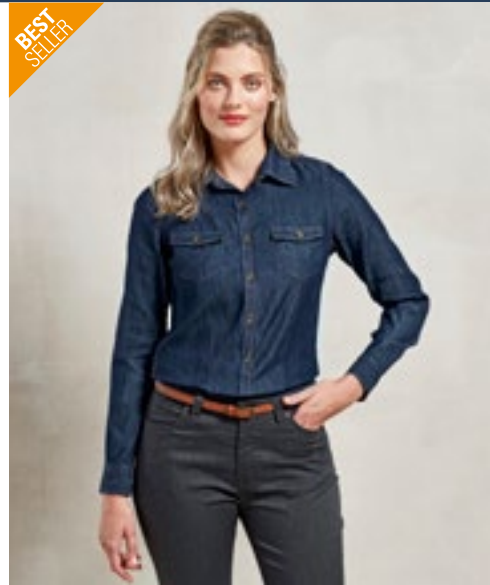

BEST SELLER

PREMIER®



PW322 | PR322 **Women's Jeans Stitch Denim Shirt**

100% coton
XS, S, M, L, XL, XXL, 3XL
155 g/m²

Premier Workwear

BLACK DENIM (CA. P. 433C) | INDIGO DENIM (CA. P. 2767C)

Chemise en denim 100 % coton | Coutures contrastées | 2 poches poitrine | Manchette boutonnée et protège-manche boutonné | Ourlet



PREMIER®



PW127 | PR127 **Domain Contrast Denim Bib Apron**

70% coton / 30% polyester
72 x 86 cm (Largeur x Longueur)
265 g/m²

Premier Workwear

BLACK DENIM (CA. P. 433C) | INDIGO DENIM (CA. P. 2767C)

sangle avec boucle métallique pour régler la hauteur | Poche centrale de 36 cm avec bordure contrastante, avec compartiment pour stylo | Poche centrale en denim inversé contrastant | Cèllets en métal avec liens contrastants 100 cm | Longueur : 86 cm largeur : 72 cm | Accord de style avec le tablier à bavette 'Domaine' PR127



PREMIER®



PW123 | PR123 **Espresso Bib Apron**

65% polyester / 35% coton
70 x 81 cm (Largeur x Longueur)
195 g/m²

Premier Workwear

BLACK (CA. P. BLACK C)/BLACK (CA. P. BLACK C) | BLACK (CA. P. BLACK C)/BROWN (CA. P. 4975C) | KHAKI (CA. P. 7503C)/BROWN (CA. P. 4975C) | NAVY (CA. P. 533C)/BROWN (CA. P. 4975C)

Garniture et bande de propreté en similicuir | Sangle ajustable avec fermeture bouton-pression | Oeillets métalliques sur la garniture pour faciliter le tour de cou | Deux poches à plis pratiques de 13 cm



WORK-GUARD
by **Result®**



RT300 | R300X **Sabre Pilot Jacket**

100% polyester
XS, S, M, L, XL, XXL, 3XL, 4XL
320 g/m²

Result WORK-GUARD

BLACK NAVY

Extérieur : polyester Oxford 320 g/m² enduit de PVC | Rembourrage : 160 g/m² Polyester | Doublure : taffetas de polyester 190T | Étanche (3 000 mm) | Coupe-vent | Fermeture à glissière full zip devant | Coutures soudées | Manchettes/poignets élastiques | Poches latérales profondes | Poches latérales profondes | Poche poitrine semi-amovible avec fermeture auto-agrippante et fermeture à glissière comme point d'accès | Poche poitrine multifonctionnelle sur le côté droit | Poche intérieur | Poche zippée sur la manche | Détails réfléchissants | Rembourrage coutures à motif diamanté | Système de tirette interchangeable coloré | Col montant en micro-polaire doux | Anneau en forme de D | Couture aiguilletée | Boucle de suspension | Accès à la décoration : À l'intérieur du bas du dos



WORK-GUARD
by **Result®**



RT301 | R301X **Sabre Long Coat**

100% polyester
XS, S, M, L, XL, XXL, 3XL, 4XL
320 g/m²

Result WORK-GUARD

BLACK NAVY

Extérieur: polyester Oxford 320 g/m² enduit de PVC | Rembourrage : 160 g/m² Polyester | Doublure: taffetas de polyester 190T | Étanche (3 000 mm) | Coupe-vent | Fermeture à glissière full zip devant | Coutures soudées | rabat coupe-vent avec fermeture auto-agrippante | Capuche invisible ajustable | Poches avant plaquées profondes, avec poche intérieur en micro-polaire au touché doux | Poche poitrine semi-amovible avec fermeture auto-agrippante et fermeture à glissière comme point d'accès | Poche poitrine multifonctionnelle sur le côté droit | Poche intérieur | Poche zippée sur la manche | Détails décoratifs sur le devant et au dos | Poignet élastiqué avec fermeture auto-agrippante | Rembourrage coutures à motif diamanté | Système de tirette interchangeable coloré | Col montant doublée avec du micropolaire souple | Anneau en D | Couture aiguilletée | Boucle de suspension



WORK-GUARD
by **Result®**



RT302 | R302X **Sabre Stretch Jacket**

Extérieur: 63% polyester / 34% coton / 3% élasthanne, Couche médiane: 93% polyester / 7% élasthanne, Intérieur: 100% polyester
XS, S, M, L, XL, XXL, 3XL, 4XL
320 g/m²

Result WORK-GUARD

BLACK/BLACK NAVY/BLACK

Corps principal: 63% polyester, 34% coton, 3% élasthanne | Haut du corps et manches contrastés : Veste Softshell 3 épaisseurs collées 320 g/m² composée d'une couche extérieure : 94 % polyester / 6 % élasthanne, couche intermédiaire : Membrane en TPU, couche intérieure : Micropolaire polyester | Doublure: 65% polyester, 35% coton | Hydrofuge | Respirant: 1.000 g/m²/24h | Coupe-vent | Fermeture éclair intégrale | Col montant ajustable avec mentonnière | Poches zippées sur la poitrine, les manches et le devant | poche intérieur porte-stylo | Manchette avec velcro | Bandes réfléchissantes aux manches | Système de tirette interchangeable coloré | col intérieur en polaire doux | Patte décorative sur la face avant et face arrière | Dos plus long

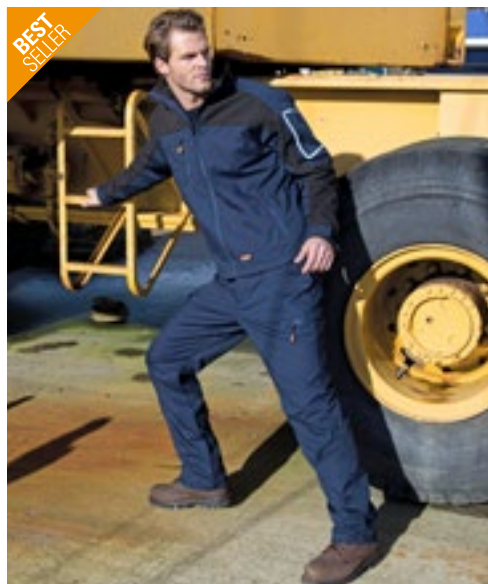

WORK-GUARD
by **Result®**



RT303 | R303X **Sabre Stretch Trousers**

63% polyester / 34% coton / 3% élasthanne
Taille: 30, 32, 34, 36, 38, 40, 42, 44, 46 Inch / Longueur: 32, 34
290 g/m²

Result WORK-GUARD

BLACK NAVY

Coupe-vent | Fermeture éclair frontale avec fermeture à boutons | Système de tirette interchangeable coloré | Poches latérales réchauffe-mains | Poche latérale à fermeture éclair | Poche frontale multi-usage avec fermeture à languette et bande réfléchissante - Poche zippée | poche arrière zippée | Boucles de ceinture | Taille élastiquée | Coutures renforcées à l'intérieur du genou | Tissu renforcé aux aux points très chargés | Doubles surpiqûres aux coutures | Panneau d'ourlet renforcé pour une résistance accrue | Lavable 60°



WORK-GUARD
by **Result®**



RT306 | R306X **Vostex Bodywarmer**

100% polyester
S, M, L, XL, XXL, 3XL, 4XL

Result WORK-GUARD

BLACK

Extérieur : polyester Oxford 300D enduit de PVC | Rembourrage : polyester | Doublure : taffetas de polyester 210T | Imperméable jusqu'à 2.000 mm | Coupe-vent | Fermeture éclair à l'avant en 2-sens | Rabat coupe-vent à l'intérieur | Poche appliquée sur le devant avec fermeture auto-agrippante et poches chauffantes sur les côtés, poche poitrine à l'intérieur et poche poitrine avec fermeture à glissière à l'extérieur | Emmanchures profondes avec élastique renforcée, coupe-vent | Coutures partiellement (points chargés) scellées | Détails réfléchissants | Rembourrage coutures à motif diamanté | Panneaux contrastés | Système de tirette interchangeable | Col souple en tissu tricoté | Boucle de suspension



WORK-GUARD
by **Result®**



RT330 | R330X **Heavy Duty Microfleece Jacket**

100% polyester
XS, S, M, L, XL, XXL, 3XL, 4XL, 5XL
330 g/m²

Result WORK-GUARD

BLACK NAVY

Respirant | Coupe-vent | Micro-polaire polyester | Fermeture éclair haute qualité avec tirettes de couleur interchangeable | Bord des poignets et taille noirs élastiqués | Poches zippées | Col montant | Boucle de suspension



BEST SELLER

WORK-GUARD
by **Result®**



RT308 | R308M **Action Trousers**

65% polyester / 35% coton
Taille: XS (30), S (32), M (34), L (36), XL (38), XXL (40), 3XL (42), 4XL (44), 5XL (46) Inch / Longueur: 32, 34 Inch
270 g/m²

Result WORK-GUARD

BLACK BOTTLE GREEN GREY NAVY

Coupe-vent | Respirant | Fermeture éclair sur le devant avec fermeture à bouton | Poches latérales réchauffe-mains | Poche frontale cargo à usages multiples avec fermeture à languette | Ceinture extensible | Poche pour téléphone portable | Boucles de ceinture | Tissu renforcé aux aux points très chargés | Doubles surpiqûres aux coutures | Poches arrière



WORK-GUARD
by **Result®**



RT308F | R308F **Women's Action Trousers**

65% polyester / 35% coton
XS, S, M, L, XL, XXL
270 g/m²

Result WORK-GUARD

BLACK

Sergé 65 % polyester / 35 % coton | Respirant et coupe-vent | Système de poche détachable avec bande réfléchissante | Poches pour genouillères avec surpiqûre articulée | Ourlet de 5 cm pour le réglage de la longueur | Doubles surpiqûres aux coutures | Braguette avec fermeture à bouton | Ceinture extensible en tricot | Surpiqûres aux points très chargés | Poches latérales profondes | Boucle pour marteau | Boucles de ceinture

04

04
SPORT

01

TJ5700 | 5700 **Athletic Crew Neck Sweat**

60% coton / 40% polyester

XS, S, M, L, XL, XXL, 3XL

320-330 g/m²



BLACK **HEATHER GREY**

Coton ringspun | Col ras du cou | Poche zippée sur la manche | Poignets en tissu | Zip SBS



01



02

02

TJ5702 | 5702 **Athletic Hooded Sweat**

60% coton / 40% polyester

XS, S, M, L, XL, XXL, 3XL

320-330 g/m²



BLACK **HEATHER GREY**

Coton ringspun | Capuche à double couche | Grande poche kangourou | Poche zippée sur la manche | Poignets en tissu

03

TJ5708 | 5708 **Athletic Pants**

60% coton / 40% polyester

XS, S, M, L, XL, XXL, 3XL

320-330 g/m²



BLACK **HEATHER GREY**

Coton ringspun | Taille élastique avec cordon | 2 poches avant avec fermeture éclair | Poignets en tissu | Fermetures éclair SBS



03

04

TJ5706 | 5706 **Athletic Hooded Full Zip Sweat**

60% coton / 40% polyester

XS, S, M, L, XL, XXL, 3XL

320-330 g/m²



BLACK **HEATHER GREY**

Coton ringspun | Fermeture éclair intégrale | Deux poches frontales ouvertes | Poche zippée sur la manche | Bande élastique au niveau de l'ourlet inférieur | Poignets en tissu | Zip SBS



RT799F | S799F **Recycled Womens Fitness Dress**

78% polyester / 22% élasthanne
XXS, XS, S, M, L, XL, XXL
 240 g/m² Result Genuine Recycled

NAVY WHITE

Polyester recyclé | Classic col, Robe de sport sans manches pour femme, idéale pour le tennis et tous les sports de terrain | Hi-Tech stretch pour le confort et le maintien de la forme | Jupe ample avec poches latérales | Panneau princesse flatteur | Sans fermeture éclair pour un ajustement facile | Entrées de bras limitées | Col tailleur | Transpiration | Tissu à séchage rapide | Sans étiquette | Tissu recyclé utilisant des matériaux respectueux de l'environnement fabriqués à partir de bouteilles en plastique recyclées et de déchets post-industriels offrant un équivalent durable aux fils conventionnels | Fabriqué à partir de 18 bouteilles en plastique (1 litre)

GENUINE recycled by Result

SPIRO



RT797F | S797F **Recycled Womens Fitness Skort**

78% polyester / 22% élasthanne
XXS, XS, S, M, L, XL, XXL
 240 g/m² Result Genuine Recycled

DUSKY BLUE NAVY WHITE

Polyester recyclé | Stretch high-tech avec une excellente stabilité dimensionnelle | Toute la longueur de la jupe avec une stabilité dimensionnelle améliorée et un toucher agréable | Tissu à séchage rapide | Pantalon intérieur intégré avec 2 poches | Ceinture plate et basse | Propriété à la personnalisation (sans logo) | Fabriqué à partir de matériaux écologiques issus de bouteilles PET recyclées et de déchets industriels, qui constituent une alternative durable aux fils traditionnels

GENUINE recycled by Result

SPIRO



RT798F | S798F **Recycled Womens Fitness Jacket**

78% polyester / 22% élasthanne, Panneau d'épaule: 86% polyester / 14% élasthanne
XXS, XS, S, M, L, XL, XXL
 240 g/m² Result Genuine Recycled

BLACK NAVY WHITE

Polyester recyclé | Stretch high-tech offrant une excellente stabilité dimensionnelle et un grand confort | Fabriqué à partir de matériaux écologiques issus de bouteilles PET recyclées et de déchets industriels, offrant une alternative durable aux fils traditionnels | Tissu à séchage rapide et doublure en filet au niveau des épaules | Les poignets avec trou pour le pouce empêchent de retrousser les manches | Facile à porter, Coupe ajustée | Zip sur toute la longueur jusqu'au col | Poches latérales zippées | Coutures plates à curseur fermant à clé | Possibilité de personnalisation (sans logo)

GENUINE recycled by Result

SPIRO



NEW



SPIRO®

SPIRO
FITNESS**RT268M** | S268M **Men's Fitness Zero Gravity Jacket**

Extérieur + Doublure: 100% nylon, Rembourrage: 100% polyester, Hood et manches: 92% polyester / 8% élasthanne
S, M, L, XL, XXL, 3XL

SPIRO

BLACK/CHARCOAL

NAVY/NAVY

ROYAL/NAVY

Hydrofuge | Respirant | Capuche et bras : 92 % polyester / 8 % élasthanne | Extérieur et doublure : nylon | Remplissage : 160 g/m² de faux duvet polyester | Corps rembourré | Tissu très extensible à la capuche et aux ourlets | Poche intérieure zippée invisible | Poignets , ourlet et capuche élastique | Détail réfléchissant | Capuche fixe

SPIRO®

SPIRO
FITNESS**RT268F** | S268F **Women's Fitness Zero Gravity Jacket**

Extérieur + Doublure: 100% nylon, Rembourrage: 100% polyester, Hood et manches: 92% polyester / 8% élasthanne
XXS (6/32), XS (8/34), S (10/36), M (12/38), L (14/40), XL (16/42), XXL (18/44)

SPIRO

BLACK/CHARCOAL

NAVY/NAVY

ROYAL/NAVY

Hydrofuge | Respirant | Capuche et bras : 92 % polyester / 8 % élasthanne | Extérieur et doublure: nylon | Remplissage : 160 g/m² de faux duvet polyester | Corps rembourré | Anatomiquement incurvée | Tissu très extensible à la capuche et aux ourlets | Poche intérieure zippée invisible | Poignets , ourlet et capuche élastique | Détail réfléchissant | Capuche fixe

SPIRO®

SPIRO
FITNESS**RT171M** | S171M **Men's Sprint Pant**

92% polyester / 8% élasthanne
S, M, L, XL
248 g/m²

SPIRO

BLACK

Pantalon léger au design sportif avec du Z-Tech® Stretch | Coupe confortable avec sensation fraîche sur la peau | Convient parfaitement à être porté en plusieurs couches, bon facteur de conservation de la chaleur et porter comme seconde couche | Matière : M2 Z-TECH® STRETCH 248 g/m² | Extérieur 92 % polyester, 8 % élasthanne | Matière extensible à 4 sens souple et adaptée au sport | Respirant, extrêmement léger et séchage rapide | Liseré élastique avec cordon de serrage intérieur souple pour un port confortable | Ouverture zippée au bas des jambes avec bande de maintien | Logo de SPIRO réfléchissant appliqué au milieu de la face arrière du pantalon

SPIRO®

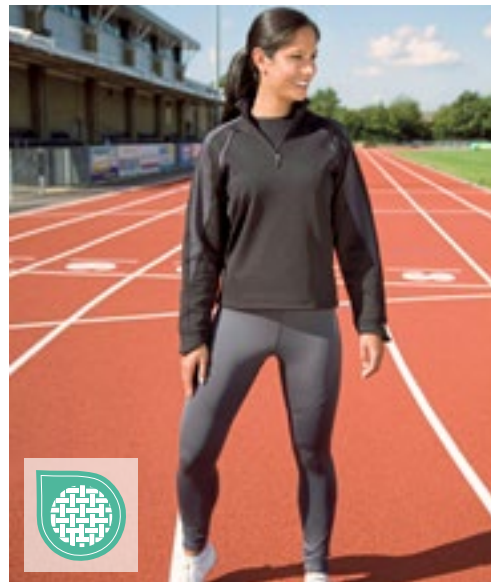
SPIRO
FITNESS**RT171F** | S171F **Women's Sprint Pant**

92% polyester / 8% élasthanne
S (10/38), M (12/40), L (14/42), XL (16/44)
248 g/m²

SPIRO

BLACK

Pantalon léger au design sportif avec du Z-Tech® Stretch | Coupe confortable avec sensation fraîche sur la peau | Matière : M2 Z-TECH® STRETCH 248 g/m² | Extérieur 92 % polyester, 8 % élasthanne | Convient parfaitement à être porté en plusieurs couches, bon facteur de conservation de la chaleur et porter comme seconde couche | Matière extensible à 4 sens souple et adaptée au sport | Respirant, extrêmement léger et séchage rapide | Ouverture zippée au bas des jambes avec bande de maintien | Liseré élastique avec cordon de serrage intérieur souple pour un port confortable | Logo de SPIRO réfléchissant appliqué au milieu de la face arrière du pantalon



Just Cool
AWDis

JC030 | JC030 **Cool-Flex 1/2 Zip Top**

86% polyester / 14% élasthanne
S, M, L, XL, XXL
280 g/m²

Just Cool

FRENCH NAVY JET BLACK SILVER GREY

Coupe slim | Le tissu mélangé Cool Flex d'AWDis contient de l'élasthanne pour plus de souplesse, un maximum de confort et une coupe ajustée | Détail réfléchissant | 1/4 fermeture à glissière avec col montant | Protège-menton | Manche raglan | Mèche | Séchage rapide | Léger | Étiquette détachable

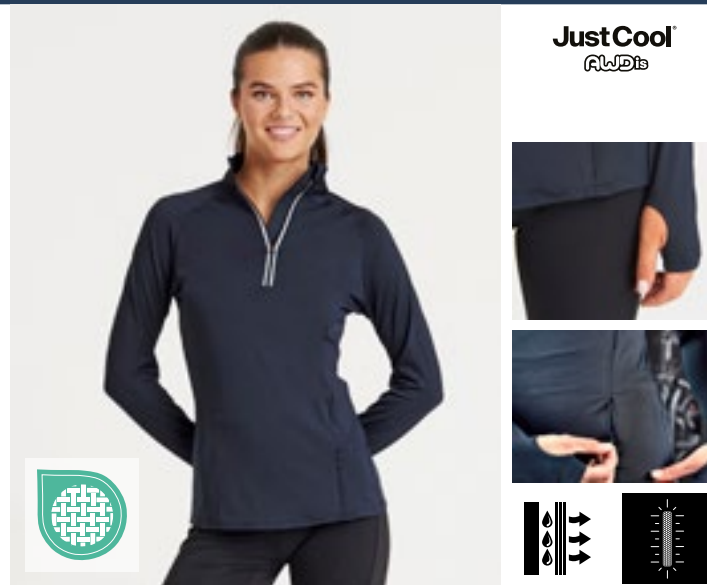

Just Cool
AWDis

JC035 | JC035 **Women's Cool-Flex 1/2 Zip Top**

86% polyester / 14% élasthanne
XS, S, M, L, XL
280 g/m²

Just Cool

FRENCH NAVY JET BLACK SILVER GREY

Coupe slim | Le tissu mélangé Cool Flex d'AWDis contient de l'élasthanne pour plus de souplesse, un maximum de confort et une coupe ajustée | Détail réfléchissant | 1/4 fermeture à glissière avec col montant | Protège-menton | Manche raglan | Mèche | Séchage rapide | Léger | Étiquette détachable



Just Cool
AWDis

JC057 | JC057 **Men's Cool Contrast Zoodie**

89% polyester / 11% élasthanne (Melange: 92% polyester / 8% élasthanne)
S, M, L, XL, XXL
240 g/m² (Sleeves: 210 g/m²)

Just Cool

BLACK/BLACK SLATE MELANGE GREY/GREY MELANGE JET BLACK/JET BLACK NAVY/NAVY MELANGE

Coupe slim | Le tissu AWDIs contenant de l'élasthanne assure un niveau élevé de confort et taille ajustée | Tissu à séchage rapide qui évacue l'humidité | Fermeture éclair intégrale | Manches raglan mélange contrastantes | Poche kangourou devant | Ourlet arrondi au dos | Réglable avec tirette à l'ourlet | Trous pour les pouces | Manches raglan | Étiquette détachable

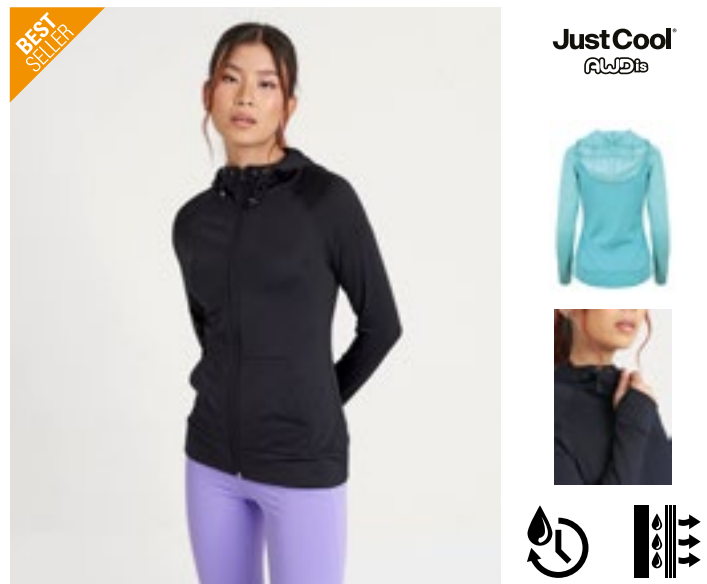

Just Cool
AWDis

JC058 | JC058 **Women's Cool Contrast Zoodie**

89% polyester / 11% élasthanne (Melange: 92% polyester / 8% élasthanne)
XS, S, M, L, XL
240 g/m² (Sleeves: 210 g/m²)

Just Cool

BLACK/BLACK SLATE MELANGE GREY/GREY MELANGE JET BLACK/JET BLACK OCEAN/OCEAN MELANGE

Coupe slim | Le tissu AWDIs contenant de l'élasthanne assure un niveau élevé de confort et taille ajustée | Tissu à séchage rapide qui évacue l'humidité | Fermeture éclair intégrale | Manches raglan mélange contrastantes | Poche kangourou devant | Ourlet arrondi au dos | Réglable avec tirette à l'ourlet | Trous pour les pouces | Manches raglan | Étiquette détachable

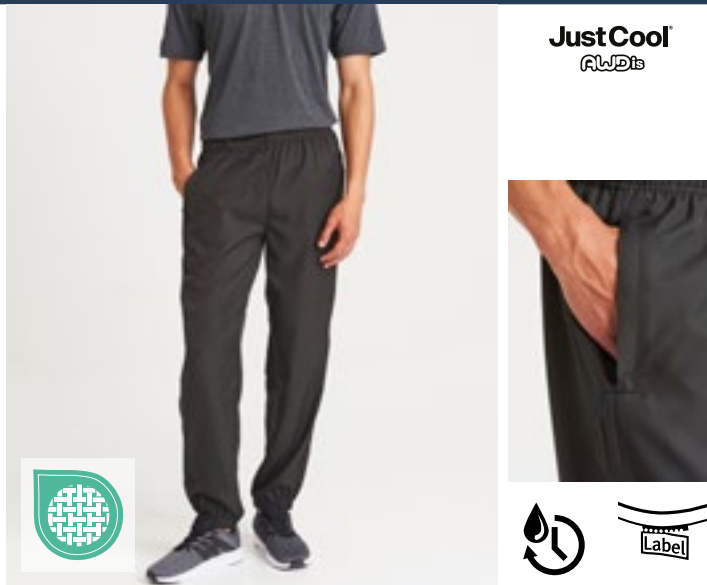

JustCool
AWDis

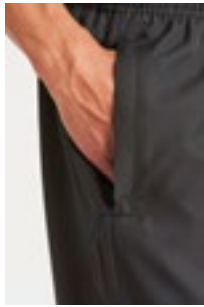

JC281 | JC281

Active Trackpants

100% polyester
S, M, L, XL, XXL
110 g/m²

Just Cool

FRENCH NAVY

JET BLACK

40 % polyester recyclé | Coupe décontractée | Tissu à séchage rapide | Empiècements ergonomiques | Poches latérales zippées | Taille élastique | Réglable du cordon | Léger | Étiquette détachable



JustCool
AWDis



JC070 | JC070

Women's Cool Workout Legging

86% polyester / 14% élasthanne
XS, S, M, L, XL
280 g/m²

Just Cool

JET BLACK

Coupe slim | Matière extensible 4-sens | Tissu à séchage rapide qui évacue l'humidité | Finition lisse | coutures plates pour plus de confort | Léger



JustCool
AWDis

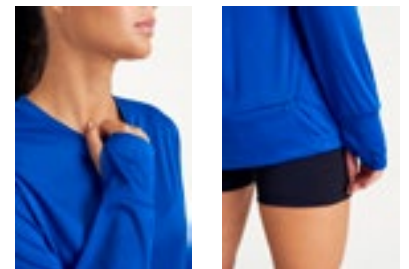

JC023 | JC023

Long Sleeve Active T

100% polyester
S, M, L, XL, XXL
135 g/m²

Just Cool

CHARCOAL (SOLID)
JET BLACK

ELECTRIC YELLOW
ROYAL BLUE

FRENCH NAVY

Polyester recyclé fabriqué à partir de 15 bouteilles en plastique (550 ml) | Coupe décontractée | Trous pour les pouces | Poche zippée à l'arrière de la taille | Détails de patte réfléchissants | Tissu AWDIs Neoteric™ recyclé, léger et lisse avec propriétés intrinsèques d'absorption et séchage rapide | Ras du cou en même tissu | Double surpiqûre | Bande de propreté du même tissu que la t-shirt

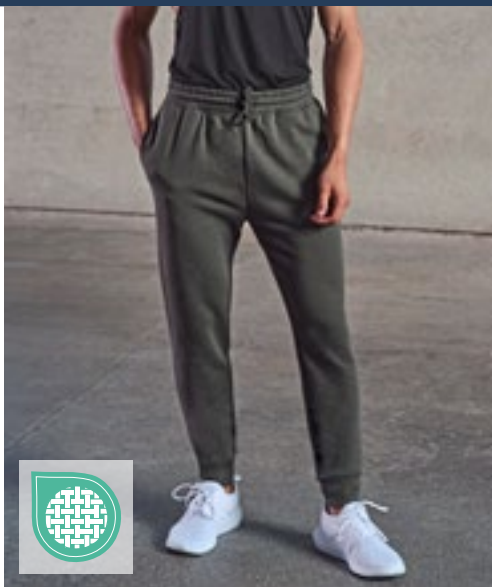

TL720 | TL720 **Unisex Athleisure Joggers**

60% coton / 40% polyester
XS, S, M, L, XL, XXL
250 g/m²

Tombo

BLACK OLIVE GREEN

Jogging slim | Polaire brossée au dos | Taille élastique dans le même tissu avec cordon de serrage | Poches latérales | Extrémités de cordon de serrage en caoutchouc | Cheville côtelée | Étiquette détachable



TL581 | TL581 **Ladies' Slim Leg Training Pants**

100% polyester
XS, S, M, L, XL
220 g/m²

Tombo

BLACK

Piqué interlock | Taille élastiquée avec cordon de serrage à l'intérieur | 2 poches latérales à fermeture Éclair | Panneau sur le bas de la jambe arrière | Ouverture zippée à l'ourlet | Étiquette détachable

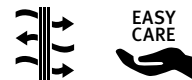

TJ7022 | 7022 **Long Sleeve CoolDry Tee**

95% polyester / 5% élasthanne
XS, S, M, L, XL, XXL, 3XL
160 g/m²

Tee Jays

BLACK BLACK MELANGE DEEP GREEN GREY MELANGE NAVY MELANGE

Polyester microfibre CoolDry | Coutures plates | Style sportif | Léger | Tissu respirant | Séchage rapide | Évacuation de l'humidité | Facile à laver et à entretenir

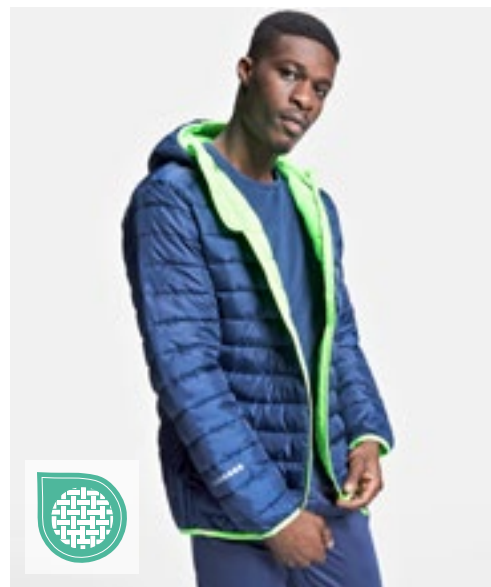

RY5097 | RA5097 **Unisex Norway Sport Jacket**

100% polyester
S, M, L, XL, XXL
290 g/m²

Roly Sport

BLACK 02/RED 60 NAVY BLUE 55/FLUOR GREEN 222 ROYAL BLUE 05/NAVY BLUE 55

Extérieur : 100 % polyester, 300T, intérieur : 100 % polyester, doublure : 100 % polyester, léger, 290 g/m² | Trois poches extérieures avec fermeture éclair de couleur contrastée | Capuche fixe | Poches latérales avec fermeture éclair et tirette de couleur contrastée | Détails réfléchissants sur les manches et dans le dos | Article 4 cm plus long que le modèle NORVÈGE | Bordure en tissu élastique aux poignets, à l'ourlet et à la capuche dans des couleurs contrastées | Sac pour ranger la veste | Résistant au vent | Imperméable



KUSTOM KIT®



STRETCH

K979 | KK979

Warmtex® Base Layer Long Sleeve

90% polyester / 10% élasthanne

XXS, XS, S, M, L, XL, XXL

135 g/m²

Kustom Kit

BLACK	NAVY	WHITE
-------	------	-------

Nuque du même tissu | Coutures plates autour du cou (intérieur et extérieur) | Coutures plates aux épaules, aisselles et coutures latérales | Étiquette Gamegear® Warmtex® imprimée à l'arrière de la nuque | Lavage à 30°C



KUSTOM KIT®



Label

K933 | KK933

Slim Fit Sweat Pant

65% polyester / 35% coton

XS, S, M, L, XL, XXL

250 g/m²

Kustom Kit

BLACK	DARK GREY MARL	NAVY
-------	----------------	------

Pantalons de jogging coupe slim pour homme | ceinture élastiquée à 1x1 côté avec bordure flatlock | Cordon plat unicolore avec finitions en métal brossé à enfiler à travers la ceinture. | Œillets en métal brossé | Deux poches latérales avec pochettes en jersey | Poche arrière plaquée sur le côté droit | Poignets de cheville double épaisseur 1x1 côtelé avec coutures flatlocked | Kustom Kit® étiquette détachable à la taille



FINDEN+HALES



Label

FH571 | LV571

Adults 1/4 Zip Midlayer With Contrast Panelling

100% polyester

XS, S, M, L, XL, XXL

165 g/m² (Panels: 250 g/m²)

Finden+Hales

BLACK/GUNMETAL GREY	BLACK/RED	NAVY/ROYAL
---------------------	-----------	------------

Corps: Jersey simple 100 % polyester (165 g/m²), panneaux: 100 % polyester interlock (250 g/m²) | 1/4 fermeture à glissière avec col montant | Panneaux latéraux et manches / couleur contrastants | Zip de nylon inversé avec glissière de verrouillage | Bordage extensible de couleur contrastante aux poignets et à l'ourlet | Poche dissimulée dans la couture du panneau (port du côté droit) | Nouvelle étiquette déchirable Finden&Hales pour un changement de marque facilité



FINDEN+HALES



Label

FH896 | LV896

Ladies' Team Legging

80% polyester / 20% élasthanne

XS, S, M, L, XL, XXL

320 g/m²

Finden+Hales

BLACK	NAVY
-------	------

Legging taille haute | Interlock | Taille large | Poche arrière zippée pour téléphone à la ceinture | Pas de coutures latérales | Cordon de serrage à l'intérieur de la ceinture



JN764 | JN764 **Men's Stretchfleece Jacket**

92% polyester / 8% élasthanne
S, M, L, XL, XXL, 3XL
 200 g/m² James&Nicholson

BLACK/SILVER (SOLID)	COBALT/NAVY	LIGHT RED/CHILI
NAVY/COBALT	SPRING GREEN/GREEN	

Veste slim bi-élastique au look décontracté | Tissu très doux, chaud et respirant - facile d'entretien | Lisse à l'extérieur, grattée à l'intérieur | Zip sur toute la longueur avec rabat et protège-menton | Col montant | Coutures plates | Deux poches latérales zippées | Passes-pouce



JN763 | JN763 **Ladies' Stretchfleece Jacket**

92% polyester / 8% élasthanne
S, M, L, XL, XXL
 200 g/m² James&Nicholson

BLACK/SILVER (SOLID)	COBALT/NAVY	LIGHT RED/CHILI
NAVY/COBALT	PINK/FUCHSIA	SPRING GREEN/GREEN

Veste slim bi-élastique au look décontracté | Tissu très doux, chaud et respirant - facile d'entretien | Lisse à l'extérieur, grattée à l'intérieur | Zip sur toute la longueur avec rabat et protège-menton | Col montant | Coutures plates | Deux poches latérales zippées | Passes-pouce | Coupe cintrée



KX144 | NAT **National Safety Vest**

100% polyester
S/M, L/XL, XXL/3XL
 120 g/m² Korntex

BLACK/RED/GOLD	BLUE/WHITE/RED
GREEN/WHITE/RED	RED/WHITE/BLUE
RED/YELLOW/RED	

Sécurité et sentiment de communauté en un : Gilet de sécurité entièrement sous le signe des nations | Visibilité optimale grâce à deux bandes réfléchissantes et aux couleurs vives des drapeaux nationaux respectifs | Un compagnon remarquable pour les manifestations des délégations, les événements sportifs et les manifestations nationales et internationales | Deux fermetures velcro pour un enfilage et un retrait faciles | Disponible en tailles doubles pratiques | Tear-Off-Label | Certifié selon EN 17353





RY6402 | CH6402

Evans Tracksuit

100% polyester
XS, S, M, L, XL, XXL, 3XL
235 g/m²

Roly Sport

BLACK 02/EBONY 231	BLACK 02/LIME GREEN 225	BLACK 02/RED 60
NAVY BLUE 55/FERN GREEN 226	NAVY BLUE 55/ROYAL BLUE 05	NAVY BLUE 55/WHITE 01
NAVY BLUE 55/YELLOW 03		

Veste de survêtement à fermeture éclair | Interlock | 2 poches latérales zippées | Ourlet et poignets côtelés de couleurs assorties | Empiècement à l'avant de couleur contrastée | Pantalon de survêtement, coupe slim longue | Taille élastique et ajustée à l'aide d'un cordon | Fermetures éclair latérales en bas des jambes



RY6402K | CH6402

Kids' Evans Tracksuit

100% polyester
4, 6, 8, 10, 12, 14, 16 years
235 g/m²

Roly Sport

BLACK 02/EBONY 231	BLACK 02/LIME GREEN 225	BLACK 02/RED 60
NAVY BLUE 55/FERN GREEN 226	NAVY BLUE 55/ROYAL BLUE 05	NAVY BLUE 55/WHITE 01
NAVY BLUE 55/YELLOW 03		

Veste de survêtement à fermeture éclair | Interlock | 2 poches latérales zippées | Ourlet et poignets côtelés de couleurs assorties | Empiècement à l'avant de couleur contrastée | Pantalon de survêtement, coupe slim longue | Taille élastique et ajustée à l'aide d'un cordon | Fermetures éclair latérales en bas des jambes



RY6410 | CH6410

Creta Tracksuit

100% polyester
S, M, L, XL, XXL
210 g/m²

Roly Sport

BLACK 02	FERN GREEN 226/BLACK 02	NAVY BLUE 55
RED 60/BLACK 02	ROYAL BLUE 05	ROYAL BLUE 05/NAVY BLUE 55

Survêtement avec bandes contrastées sur les côtés | Étiquette détachable | Tissu en acétate lisse | Veste à col montant et coutures intérieures couvertes | Côtes 1x1 au niveau du col, des poignets et de l'ourlet | Fermeture éclair avec tirette de style sportif | Poches de veste zippées sur les côtés | Pantalon à taille élastique et cordon de serrage réglable | Deux poches latérales et une poche zippée à l'arrière | Bas élastiques côtelés 1x1



RY6410K | CH6410

Kids' Creta Tracksuit

100% polyester
4, 6, 8, 10, 12, 14, 16 years
210 g/m²

Roly Sport

BLACK 02	FERN GREEN 226/BLACK 02	NAVY BLUE 55
RED 60/BLACK 02	ROYAL BLUE 05	ROYAL BLUE 05/NAVY BLUE 55

Survêtement avec bandes contrastées sur les côtés | Étiquette détachable | Tissu en acétate lisse | Veste à col montant et coutures intérieures couvertes | Côtes 1x1 au niveau du col, des poignets et de l'ourlet | Fermeture éclair avec tirette de style sportif | Poches de veste zippées sur les côtés | Pantalon à taille élastique et cordon de serrage réglable | Deux poches latérales et une poche zippée à l'arrière | Bas élastiques côtelés 1x1



LT00604 | 00604 **Soccer Socks**

76% polyester / 18% coton / 5% élasthanne / 1% polyamide
30/35, 36/39, 40/44

SOL'S

BLACK	BRIGHT GREEN	FRENCH NAVY	LEMON
RED	ROYAL BLUE	WHITE	

Logo Jacquard au côté | Jambes : de 30/35 à 34,6 cm, de 36/39 à 40,1 cm, de 40/44 à 48,1 cm



JN342 | JN342 **Team Socks**

97% polyamide / 3% élasthanne
S (27-30), M (31-34), L (35-38), XL (39-42), XXL (43-46)

James&Nicholson

ACID YELLOW	BLACK	CARBON	COBALT
GREEN	NAVY	RED	ROYAL
WHITE	YELLOW		

Chaussettes pour adultes et enfants | Agréable à porter | Durable et facile d'entretien

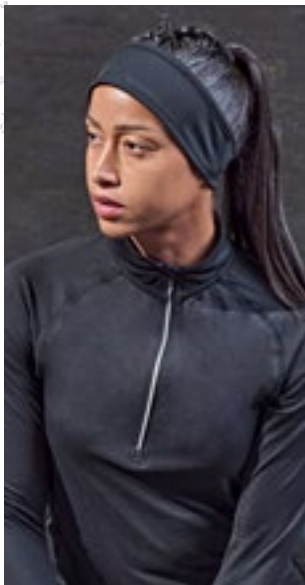

TL690 | TL690 **Running Headband**

100% polyester
One Size
180 g/m²

Tombo

BLACK	GREY MARL
-------	-----------

100% polyester French Terry | Pantalon de jogging ajusté en polaire doux | Forme conique pour un grand confort | Tissu extensible | Bordure DTM

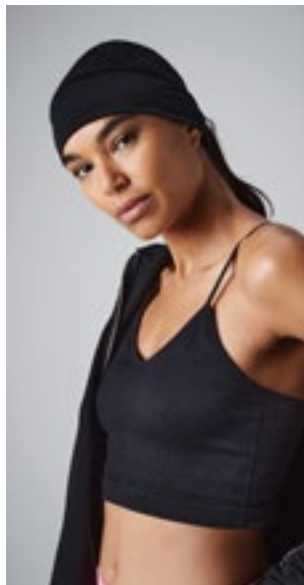

CB315 | B315 **Softshell Sports Tech Beanie**

85% polyester / 15% élasthanne
One Size

Beechfield

BLACK	GRAPHITE GREY
-------	---------------

Tissu Softshell respirant | Coupe-vent, léger et séchage rapide | Coupe ergonomique | Ouverture de queue de cheval | Accents réfléchissants | Coutures plates pour un port confortable

Beechfield
ORIGINAL HEADWEAR

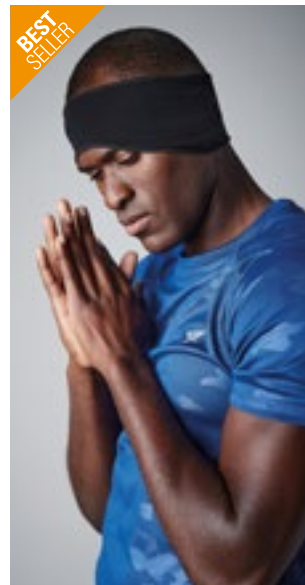

CB316 | B316 **Softshell Sports Tech Headband**

85% polyester / 15% élasthanne
One Size

Beechfield

BLACK	GRAPHITE GREY
-------	---------------

Tissu Softshell respirant | Coupe-vent, léger et séchage rapide | Coupe ergonomique | Conception profilée | Couture plate pour le confort

Beechfield
ORIGINAL HEADWEAR



NEW

MR. SOCKS®**MRS5004** | L05004 **Tennis Socks**

55% coton / 35% polyester / 7% polyamide / 3% élasthanne
37/41, 42/46

WHITE/BLACK	WHITE/BLUE	WHITE/GREEN	WHITE/LILAC	WHITE/MINT	WHITE/PEACH	WHITE/RED
WHITE/WHITE	WHITE/YELLOW					

Zone des pieds : coton biologique | Confort et sensation respirante | Partie supérieure côtelée : polyester recyclé, polyamide, élasthanne | Caractéristique spéciale : empiècements en carton pour une impression par sublimation optimisée | Impression par sublimation recommandée : 25 secondes à 195 °C. | Zone d'impression recommandée : 5 x 7 cm | Format de papier recommandé : 10 x 24 cm



BEST SELLER

Beechfield
ORIGINAL HEADWEAR



CB320 | B320 **Softshell Sports Tech Neck Warmer**

85% polyester / 15% élasthanne
One Size (32 x 28 cm)

Beechfield

BLACK GRAPHITE GREY

Tissu Softshell respirant | Coupe-vent, léger et séchage rapide | Cordon de maintien élastique réglable par boucle | Coupe ergonomique | Conception profilée | Coutures plates pour un port confortable | Beechfield ne garantit pas, de manière expresse ou implicite, que le produit empêche l'infection ou la transmission de virus ou de maladies. | Ce produit ne peut pas être retourné



Beechfield
ORIGINAL HEADWEAR

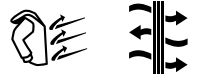

CB320b | B320B **Junior Softshell Sports Tech Neck Warmer**

85% polyester / 15% élasthanne
One Size (29,5 x 26 cm)

Beechfield

BLACK

Coupe-vent, léger et séchage rapide | Tissu Softshell respirant | Coutures plates pour un port confortable | Conception profilée | Coupe ergonomique | Cordon de serrage élastique avec bloqueur | Taille unique : 29,5 x 26 cm | Beechfield ne garantit pas, de manière expresse ou implicite, que le produit empêche l'infection ou la transmission de virus ou de maladies. | Ce produit ne peut pas être retourné



BEST SELLER

Beechfield
ORIGINAL HEADWEAR

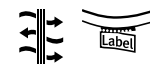

CB310 | B310 **Softshell Sports Tech Gloves**

93% polyester / 7% élasthanne
S/M, L/XL

Beechfield

BLACK FLUORESCENT YELLOW GRAPHITE GREY

Étiquette en tissu adhésif détachable | Tissu Softshell respirant | Coupe-vent, léger et séchage rapide | Coupe ergonomique | Compatible avec des appareils à écran tactile



BEST SELLER

SPIRO

RT267 | S267X **Elite Running Gloves**

100% polyester
S, M, L

SPIRO

BLACK

Poignets élastiqués | Passepoil et motif réfléchissants | Empiècement absorbant la sueur | Utilisables sur les écrans tactiles capacitifs



Result
winter
ESSENTIALS



RT134X | R134X **Tech Performance Sport Gloves**

Extérieur: 93% polyester / 7% élasthanne, Couche moyenne: 100% polyuréthane, Intérieur: 100% polyester
S, M, L
220 g/m²

Result Winter Essentials

BLACK/BLACK

Tissu résistant à l'eau (3 000 mm), respirant (3 000 mvp) et coupe-vent | Softshell TECH Performance, composite imperméable à 3 couches (220g/m²) | Extérieure: 93% polyester 7% élasthanne | Couche médiane: membrane thermoplastique en polyuréthane imperméable, respirant et coupe-vent | Intérieur: brossé | Matière extensible en 2-sens, souple | Coupe sport confort | Bande poignet allongé avec fermeture ajustable | Accès décoartion: zip latérale | Protection prolongée au poignet | Logo ton-sur-ton de TECH Performance au dos du gant | Emballage individuel dans un carton pour vente aux détail

l-merch

**NT2013 Sports Towel With Bag**

100% polyester
60 x 120 cm
160 g/m²

GREY

Serviette de sport | 60 x 120 cm | Très absorbant | Dans une housse pratique en polyester (8,5 x 11,5 cm)

TOWEL
CITY**TC42 |TC042 Classic Sports Towel**

100% coton
30 x 110 cm
400 g/m²

Towel City

NAVY | WHITE

Serviette de sport classique, douce et durable en coton ring-spun | 2 bordures 2,5 cm | Boucle de centre au milieu de la partie la plus étroite

l-merch

**XF300 Yoga Sports Towel**

88% polyester / 12% polyamide
175 x 65 cm
300 g/m²

GREY

Microfibre / molleton 300 g/m² | Fond avec des fossettes antidérapantes | Comprend un sac en filet noir

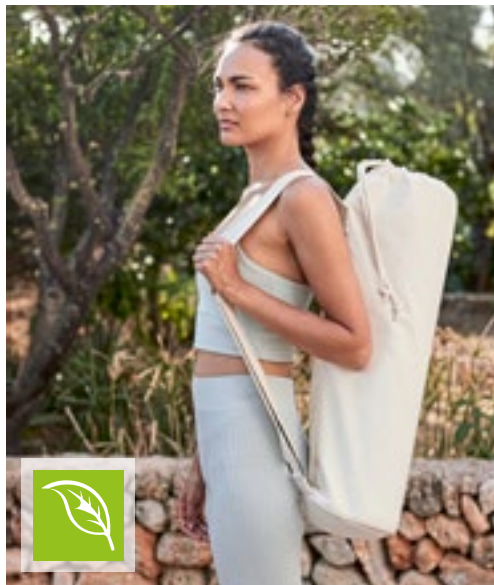
Westford
Mill

16L

WM816 |W816 EarthAware® Organic Yoga Mat Bag

100% coton
19 x 69 x 19 cm
340 g/m²

Westford Mill

BLACK | LIGHT GREY | NATURAL

Toile de coton biologique | Tissu épais de qualité supérieure | Poche zippée dissimulée pour objets de valeur | Fermeture par cordon | Sangle d'épaule réglable | Convient à la plupart des tapis de yoga | Capacité : 16 litres | Livraison sans contenu/décoration

Westford
Mill

27L

WM818 |W818 EarthAware® Organic Yoga Bag

100% coton
50 x 36 x 13 cm
340 g/m²

Westford Mill

AMBER | BLACK | LIGHT GREY | NATURAL

Toile de coton biologique | Tissu épais de qualité supérieure | Pochette extérieure pour un rangement facile du tapis de yoga | Heavy Canvas, peut être porté à la main ou à l'épaule | Convient à la plupart des tapis de yoga (tapis de yoga non inclus) | Longueur de l'anse : 57 cm | Capacité : 27 litres | Livraison sans contenu/décoration



Craghoppers
EXPERT



CEX001 | CEX001 **Expert Kiwi Waist Pack**

100% polyester, sangle: 100% polyamide
28 x 14 x 10 cm
295 g/m²

Craghoppers Expert

BLACK

Polyester recyclé 900D avec finition DWR EcoShield, renfort en PU et bande zipée recyclée sur toutes les fermetures éclair | Détail réfléchissant | Porte-matériel | Environ 3 bouteilles ont été recyclées pour fabriquer ce produit | Livraison sans contenu/décoration



BagBase



BG561 | BG561 **Medium Training Holdall**

100% polyester
50 x 25 x 26 cm

BagBase

BLACK DARK ROYAL FRESH PINK ICE GREY

100 % polyester 600D recyclé | Fond avec revêtement PU | Ouverture à fermeture éclair à double sens | Compartiment à chaussure | Poche avant zippée | Poche extérieure et intérieure en filet | Poignée rembourrée | Bandoulière ajustable et amovible | Étiquette détachable

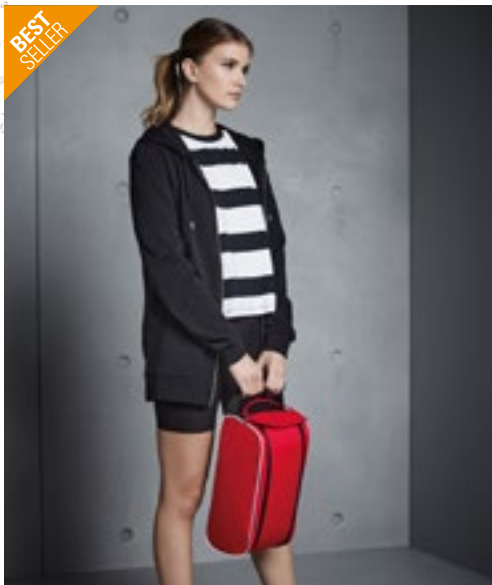

QUADRA



QD76 | QD76 **Teamwear Shoe Bag**

100% polyester
35 x 16 x 18 cm

Quadra

BLACK BRIGHT ROYAL/BLACK/WHITE CLASSIC RED/BLACK/WHITE FRENCH NAVY

Polyester 420D | Poignée tissée | Capacité : 9 litres | Fermeture Rip-Strip™ | Livraison sans contenu/décoration

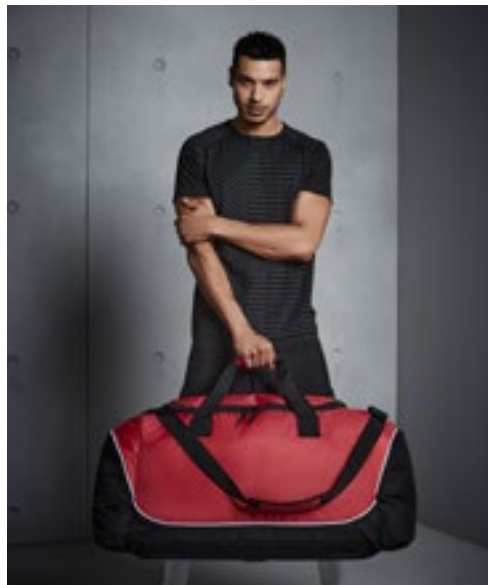

QUADRA



QS88 | QS88 **Teamwear Jumbo Kit Bag**

100% polyester
85 x 38 x 35 cm

Quadra

BLACK/LIGHT GREY CLASSIC RED/BLACK/WHITE FRENCH NAVY/LIGHT GREY

Mélange de polyester 600D/420D | Bandoulière ajustable amovible avec coussinet | Poignée résistante | Fabrication robuste, pieds de protection | Porte-cartes dissimulé | 2 poches aux extrémités | Plinthe interne | Poignée rembourrée | Capacité : 110 litres | Livraison sans contenu/décoration



QUADRA®



QS270 | QS270

Pro Team Holdall

100% polyester
62 x 32 x 30 cm

Quadra

BLACK/LIGHT GREY

BRIGHT ROYAL/BLACK/WHITE

CLASSIC RED/BLACK/WHITE

FRENCH NAVY/BLACK/WHITE

GRAPHITE GREY/BLACK/WHITE

Mixte de polyester 600D/420D | Bandoulière ajustable amovible avec coussinet | Poche à chaussures et poche pour vêtements humides | Poche intérieure pour objets de valeur | Boucle élastique porte-bouteille | Poches zippées aux extrémités | Poches intérieures en filet | Poignée rembourrée | Capacité : 55 litres | Livraison sans contenu/décoration



QS570 | QS570

Waterproof Bike Roll-Top

100% polyester
50 x 28 x 14 cm

Quadra

BLACK

Avant : revêtement PU, arrière : revêtement TPU ; 100 % polyester 600D recyclé | Tissu imperméable | Boucles d'attache en toile avec accents réfléchissants | Compartiment principal étanche | Fixation élastique frontale | Poche latérale à glissière | Fermeture à enroulement | Bretelles réglables rembourrées | Étiquette détachable



QUADRA®



SERIAL



QX335 | QX335

SLX®-Lite 35 Litre Backpack

100% polyester
30 x 62 x 22 cm

Quadra

BLACK

GRAPHITE GREY

Mélange de Polyester Armuré 210D et de Polyester 300D | Étiquette détachable pour faciliter le marquage | Ultra-léger mais durable | Compatibilité avec réservoir d'hydratation (poche à eau) | Accès EasyPanel™ pour la broderie | Points de fixation des bâtons de trekking | Résistant à l'eau | Housse de protection contre la pluie imperméable et amovible | Accents réfléchissants | Poche intérieure | Porte-clés | Poches latérales élastiques en maille filet | Cadre extérieur léger | Panneau arrière ventilé en mesh | Bretelles réglables rembourrées | Poignées renforcées/tissées | Sangles ajustables au niveau des hanches et de la poitrine | Poignée | Livraison sans contenu/décoration | Capacité : 35 litres



01



02



03

05

ENFANTS & BÉBÉS

01

SM531 | SM531 **Kids' Sustainable Fashion Hoody**

60% coton / 40% polyester
7/8, 9/10, 11/12 années
260 g/m²



BLACK	HEATHER GREY	KHAKI
LIGHT STONE	STONE BLUE	

Coton régénéré / polyester recyclé | Polaire brossée au dos | Coupe décontractée unisexe | Manches montées | Épaules tombantes | Ourlet allongé : courbé à l'avant, bas dans le dos | Poignets ourlés côtelés | Doublure de la capuche et bande de propreté en jersey simple | Poche kangourou devant | Surpiqûres ton sur ton | Pas d'étiquette de marque | Sacs recyclables refermables ; fabriqués en plastique 100 % recyclé

02

SM530 | SM530 **Kids' Sustainable Fashion Curved Hem Sweat**

60% coton / 40% polyester
7/8, 9/10, 11/12 années
260 g/m²



BLACK	HEATHER GREY	KHAKI	LIGHT STONE
STONE BLUE			

Coton régénéré / polyester recyclé | Sweat unisexe à coupe décontractée | Manches montées, épaules tombantes | Ourlet allongé : courbé à l'avant, bas dans le dos | Ourlets aux poignets et col ras du cou côtelés | Bord et bande de propreté en jersey simple | Surpiqûres ton sur ton | S'accorde avec la gamme de mode durable SF | Sans marque pour faciliter le changement de marque | Sacs recyclables refermables ; fabriqués en plastique 100 % recyclé

03

SM430 | SM430 **Kids' Sustainable Fashion Cuffed Joggers**

60% coton / 40% polyester
7/8, 9/10, 11/12 années
260 g/m²



BLACK	HEATHER GREY	KHAKI	LIGHT STONE	STONE BLUE
-------	--------------	-------	-------------	------------

Coton régénéré / polyester recyclé | Jogging unisexe coupe standard | Taille et ourlets élastiques avec cordon de serrage arrondi | Poches latérales incurvées | Poche plaquée arrière | Surpiqûres ton sur ton | S'accorde avec la gamme de mode durable SF | Sans marque pour faciliter le changement de marque | Sacs recyclables refermables ; fabriqués en plastique 100 % recyclé



04

04

SM470 | SM470 **Kids' All In One**

80% coton / 20% polyester (Heather Grey: 71% coton / 23% polyester / 6% viscose)
3/4 (104), 5/6 (116), 7/8 (128), 9/10 (140), 11/12 (152), 13 (164) années
280 g/m²



BLACK	BRIGHT RED	FUCHSIA	HEATHER GREY	NAVY	SAPPHIRE BLUE
-------	------------	---------	--------------	------	---------------

Étiquette détachable | Fermeture éclair YKK | Manchettes étroite élastiques 1x1 | Capuche en deux parties, avec doublure jersey | Poche kangourou avec coutures plates | Coutures plates autour des manches | Ruban adhésif au cou | Zip au cou dans le même tissu | Polaire brossée au dos

**BEST
SELLER**



JustHoods
AWDis



JH050K | JH050J **Kids' Zoodie**

80% coton / 20% polyester (Heather Grey: 75% coton / 25% polyester)
3/4 (XS), 5/6 (S), 7/8 (M), 9/11 (L), 12/13 (XL) années
280 g/m²

Just Hoods

ARCTIC WHITE	BABY PINK	BURGUNDY	DEEP BLACK
DESERT SAND	DIGITAL LAVENDER	FIRE RED	HAWAIIAN BLUE
HEATHER GREY	HOT PINK	JET BLACK	KELLY GREEN
NEW FRENCH NAVY	OXFORD NAVY	PURPLE	ROYAL BLUE
SAPPHIRE BLUE	SUN YELLOW		

Coton Ring-spun | Coupe standard | Sweat à capuce zippé | Fermeture éclair YKK ton sur ton | Double surpiqûre | Capuche doublée | Poches kangourou | Polaire intérieure brossée | Liseré côtelé aux poignets et à l'ourlet | Pas de cordons de serrage | Tissu 100 % coton | Étiquette déchirable

JustHoods
AWDis



JH072K | JH072J **Kids' Cuffed Jogpants**

80% coton / 20% polyester (Heather Grey: 75% coton / 25% polyester)
5/6 (S), 7/8 (M), 9/11 (L), 12/13 (XL) années
280 g/m²

Just Hoods

HEATHER GREY	JET BLACK	NEW FRENCH NAVY
--------------	-----------	-----------------

Coton Ring-spun | Coupe décontractée | Poches latérales | Ouverture de jambe liseré | Ceinture côtelée | Polaire intérieure brossée | Pas de cordons de serrage | Tissu 100 % coton | Étiquette déchirable

JustHoods
AWDis



JH030K | JH030J **Kids' AWDIs Sweat**

80% coton / 20% polyester (Charcoal (Heather): 52% coton / 48% polyester), (Heather Grey: 75% coton / 25% polyester)
1/2 (XXS), 3/4 (XS), 5/6 (S), 7/8 (M), 9/11 (L), 12/13 (XL) années
280 g/m²

Just Hoods

ARCTIC WHITE	BABY PINK	BOTTLE GREEN
BURGUNDY	CHARCOAL (HEATHER)	DEEP BLACK
DESERT SAND	DIGITAL LAVENDER	DUSTY GREEN
DUSTY PINK	FIRE RED	HEATHER GREY
HOT PINK	JET BLACK	KELLY GREEN
LIME GREEN	MUSTARD	NEW FRENCH NAVY
OXFORD NAVY	PEPPERMINT	PURPLE
ROYAL BLUE	SAPPHIRE BLUE	SKY BLUE
STORM GREY (SOLID)	SUN YELLOW	

Coton Ring-spun | Sweat ras du cou | Manches montées | Bande de propreté | Coupe stylée | Polaire intérieure brossée | Bord côte au col, poignets et bas de vêtement | Double surpiqûre | Tissu 100 % coton | Étiquette déchirable

**BEST
SELLER**





G3000K | 3000B **Light Cotton Youth T-Shirt**
 100% coton (Sports Grey: 90% coton / 10% polyester)
XS (104/110), S (110/116), M (116/134), L (140/152), XL (164/174)
 150 g/m² (White: 145 g/m²) Gildan

BLACK	LIGHT PINK	NAVY	SAND
SPORT GREY (HEATHER)	WHITE		

Fabriqué à partir de 100 % de coton américain, ce tissu à haute densité de points offre une surface d'impression lisse | Les produits en coton de Gildan soutiennent une culture du coton plus durable et plus éthique | Colletage étroit et côtelé | Col et épaules taillés pour le confort et la durabilité | Forme classique moderne, corps sans couture | Étiquette détachable très performante ; transition vers une étiquette détachable noire recyclée



GSF500K | SF500B **Softstyle® Midweight Fleece Youth Hoodie**
 80% coton / 20% polyester
XS (104/110), S (116/128), M (140/152), L (164), XL (176)
 285 g/m² (White: 278 g/m²) Gildan

BLACK	DAISY	DARK HEATHER	FOREST GREEN
LIGHT PINK	MAROON	MILITARY GREEN	NAVY
PINK LEMONADE	RED	ROYAL	SAND
SPORT GREY (HEATHER)	STONE BLUE	WHITE	

Extérieur 100 % coton ring-spun | Intérieur brossé | Capuche doublée en jersey, sans cordon de serrage | Poche kangourou devant | Côte 1x1 avec poignets et bande inférieure en élasthanne pour plus d'élasticité et une bonne reprise de forme | Coupe classique, confection sans coutures | Étiquette détachable noire haute performance recyclée | Conforme CPSIA Tracking



F324K | 62-031-0 **Kids' Premium Set-In Sweat**
 70% coton / 30% polyester
104, 116, 128, 140, 152, 164
 280 g/m² (White, Heather Grey: 260 g/m²) Fruit of the Loom

BLACK	BOTTLE GREEN	BURGUNDY	DEEP NAVY
HEATHER GREY	NAVY	RED	ROYAL BLUE
SKY BLUE	SUNFLOWER	WHITE	

Bande de propreté en jersey simple | Poignets en côte coton/élasthanne



F324NK | 62-041-0 **Kids' Classic Set-In Sweat**
 80% coton / 20% polyester (Heather Green, Heather Navy, Heather Red, Heather Royal: 60% coton / 40% polyester)
104, 116, 128, 140, 152, 164
 280 g/m² (White, Heather Grey: 260 g/m²) Fruit of the Loom

BLACK	BOTTLE GREEN	BURGUNDY	DEEP NAVY
HEATHER GREY	NAVY	RED	ROYAL BLUE
SKY BLUE	SUNFLOWER	WHITE	

Bande de propreté en jersey simple | Poignets en côtes coton/Lycra®



L04238K | 04238 **Kids Hoodie Condor**

80% coton / 20% polyester
4 (96/104), 6 (106/116), 8 (118/128), 10 (130/140), 12 (142/152), 14 (154/164) années
280 g/m²

SOL'S

BLACK	BLUE	BRIGHT RED	CREAMY PINK
FRENCH NAVY	GREY MELANGE	KELLY GREEN	LIGHT YELLOW
ROYAL BLUE 241	WHITE		

Polyester recyclé | Manches montées | Coupé et cousu | Côte 1x1 aux poignets et au bas du vêtement | Poche kangourou devant | Capuche doublée | Demi-lune en jersey et bande de propreté à l'intérieur du col | Coupe décontractée



BY117 | BY117 **Kids' Basic Hoody**

65% coton / 35% polyester
110/116, 122/128, 134/140, 146/152, 158/164
300 g/m²

Build Your Brand

BLACK	DUSK ROSE	HEATHER GREY	NAVY
SOFT SALVIA	SOFT YELLOW	WHITE	

Capuche | Poignets côtelés classiques aux manches et à l'ourlet | Grande poche kangourou à l'avant



HRM2007 | 2007 **Kids' Premium Jogging Pants**

70% coton / 30% polyester
S (128/7-8), M (134/8-9), L (140/9-10), XL (146/11-12), XXL (152/12-13), 3XL (158/13-14)
285 g/m²

HRM

BLACK	DARK GREY	GREY MELANGE	NAVY
-------	-----------	--------------	------

Coton ring-spun et peigné/polyester recyclé (brossé à l'intérieur) | Tissu mixte doux | Coupe moderne | Les coutures, les bords des poches et les chevilles sont confectionnés dans une maille côtelée 1x1 de haute qualité | Deux poches latérales zippées et une poche arrière à droite | Taille de haute qualité avec coutures plates et fausse fermeture éclair sur le devant | Deux grands œillets en métal d'aspect ancien | Cordon rond tressé | Sans étiquette



F480K | 64-025-0 **Kids' Premium Elasticated Cuff Jog Pants**

70% coton / 30% polyester
116, 128, 140, 152, 164
280 g/m² (Heather Grey: 260 g/m²)

Fruit of the Loom

BLACK	DEEP NAVY	HEATHER GREY
-------	-----------	--------------

Tunnel à cordon de serrage élastique, conformément aux directives européennes applicables aux vêtements pour enfants | Poche de côté | Poignets élastique



L742K | 00589 **Kids' Fleecejacket North**

100% polyester
4 (96/104), 6 (106/116), 8 (118/128), 10 (130/140), 12 (142/152), 14 (154/164) années
300 g/m²

BLACK	FIR GREEN	NAVY
RED		

Coupe courte | Anti-boulochage | Bande de propreté renforcé au col | Col montant doublé | Fermeture éclair intégrée ton sur ton | 2 poches zippées avec passepoil large | Manchettes élastiquées | Empiècement demi-lune au dos | Cordon intérieur sécurisé en bas

SOL'S
the fair spirit



RT905J | R905J **Junior Recycled Microfleece Top**

100% polyester
XS (4-6 années), S (6-8 années), M (8-10 années), L (10-12 années), XL (12-14 années)
165 g/m² Result Genuine Recycled

BLACK	GREY	NAVY
-------	------	------

100 % polyester recyclé | Respirant | Fermeture éclair ¼ écologique YKK NATULON® | Poignets et ourlet élastiqués avec bord doux | Couture à empiècement décoratif | Fabriqué à partir de fils durables PERPETUAL® de la plus haute qualité en utilisant exclusivement des bouteilles de plastique recyclées en PET usagé | Lavage facile, séchage rapide | Boucle de suspension | Sans perfluorocarburés (PFC) | Recyclable en fin de vie | Prêt à être personnalisé | Le polycas est biodégradable | Composé de 12 bouteilles en plastique (1 litre)

Genuine recycled by **PERPETUAL**

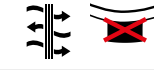

Z8700K | R-870B-0 **Kids' Full Zip Outdoor Fleece**

100% polyester
104 (S), 116 (M), 128 (L), 140 (XL), 152 (XXL)
320 g/m² Russell

BLACK	BOTTLE GREEN	BRIGHT ROYAL
BURGUNDY	CLASSIC RED	CONVOY GREY (SOLID)
FRENCH NAVY		

Anti-boulochage | La polaire dense et compacte assure une perte de chaleur minimale | Col camionneur | Poches latérales avec fermetures éclair intérieures | Construction à panneaux pour un coupe moderne

RUSSELL



RY5092K | RA5092 **Kids' Oslo Bodywarmer**

100% polyester
4, 6, 8, 10, 12, 14, 16 années
290 g/m²

BLACK 02	ELECTRIC BLUE 99	NAVY BLUE 55
----------	------------------	--------------

Matière extérieure : 100% polyester, 300 taffetas, doublure : 100% polyester, 290 taffetas ; rembourrage : 100% polyester, 150 g/m². | Bodywarmer avec rembourrage doux et léger | Fermeture éclair dissimulée sur toute la longueur dans un ton assorti avec protège-menton. | 2 poches latérales zippées | Bande élastique de même couleur sur le col | Doublure en couleur contrastée | Comprend un sac pour ranger la veste | Coupe-vent et hydrofuge

RYOLY



RT88J | R088J **Junior Ultra Padded Bodywarmer**

100% polyester
XXS (2/3 années), XS (3/4 années), S (5/6 années), M (7/8 années), L (9/10 années), XL (11/12 années)

NAVY	RED
------	-----

Hydrofuge et coupe-vent | Extérieur : microfibre de polyester 130 g/m² de type peau de pêche | Isolation : 100 % ouate de polyester 240 g/m² rembourrée et remplie à la main | Doublure : 100 % polyester Active Fleece de RESULT® | Extérieur matelassé, coutures horizontal | Capuche invisible dans le col avec fermeture velcro | 2 poches latérales et 1 poche poitrine avec zip | Emmanchures indéformables et élastiques | Fermeture éclair en continu sur le devant | Point d'accès : fermetures à glissière invisibles sur la partie extérieure de l'épaule et à la couture latérale intérieure

Result



RY5090K | RA5090 **Kids' Norway Jacket**

100% polyester
4, 6, 8, 10, 12, 14, 16 années
290 g/m²

BLACK 02	ELECTRIC BLUE 99	NAVY BLUE 55
----------	------------------	--------------

Matériau extérieur : 100% polyester, 300 taffetas ; doublure : 100% polyester, 290 taffetas ; rembourrage : 100% polyester, 150 g/m². | Veste matelassée avec capuche fixe, doublée d'un rembourrage doux et léger | Fermeture éclair dissimulée sur toute la longueur dans un ton assorti avec protège-menton. | 2 poches latérales zippées | Bande élastique de la même couleur aux poignets, à l'ourlet et à la capuche | Doublure en couleur contrastée | Comprend un sac pour ranger la veste | Coupe-vent et hydrofuge

RYOLY



BEST SELLER



RT233J | R233J **Junior Soft Padded Jacket**

100% polyester
XXS (2/3 années), XS (3/4 années), S (5/6 années), M (7/8 années), L (9/10 années)

Result Core

BLACK/BLACK	BLACK/ORANGE	NAVY/LIME
NAVY/NAVY	NAVY/ROYAL	ROYAL/NAVY

Empiècement dans la nuque pour personnalisation | Emmanchure et ourlet légèrement liés | Doublure et détail contrasté | Détail tendance réfléchissant | Capuche fixe | Fermeture éclair intégrale | Poches zippées | Boucle de suspension | Hydrofuge | Coupe-vent | Rembourrage : 160 g/m² polyester



RT95J | R095J **Junior Waterproof Jacket & Trousers Set**

100% polyester
XS (3/4 années), S (5/6 années), M (7/8 années), L (9/10 années), XL (11/12 années)
200 g/m²

Result

NAVY	RED
------	-----

Vêtement lourd, coutures scellées | Étanche (2 000 mm) et coupe-vent | Extérieur: Polyester StormDri 2000 recouvert à 100% à 190% | Sweatshirt à capuche long zip | 2 poches avant et spacieux pour veste 2 poches d'accès au pantalon | Poignets intérieurs coupe-vent, dos en mesh ventilé | Ourlet de la veste avec cordon de serrage élastique (selon EN14682) | Fermeture à pression ajustable aux chevilles du pantalon | Taille élastiquée du pantalon | Sac de rangement à fermeture éclair | Triangles de sécurité avant et arrière intégrant des matériaux réfléchissants



RT207Y | R207Y **Youth Winter Parka**

100% polyester
XL (11/12 années), XXL (13/14 années)

Result Core

BLACK	BOTTLE	BURGUNDY	NAVY
RED	ROYAL		

Ourlet avec cordon de serrage ajustable (selon EN14682) | Capuche à 3 pièces intégrée dans le col avec cordon de serrage | Étanche jusqu'à 2.000 mm, coupe-vent, séchage rapide | 2 poches frontales avec rabat coupe-vent et doublure en polaire | Coutures imperméables entièrement scellées | Fermeture éclair 7mm de qualité | Doublure en polaire dans les poches pour garder les mains au chaud | Liseré des manches élastique | Extérieur : 100 % polyester pongé StormDri avec enduction en PU / doublure : ouatage 160 g/m² | Doublure grise assortie | Coupe plus longue | Bandes réfléchissantes aux poignets et au bas du dos



RT207J | R207J **Junior Winter Parka**

100% polyester
XS (3/4 années), S (5/6 années), M (7/8 années), L (9/10 années)

Result Core

BLACK	BOTTLE	BURGUNDY	NAVY
RED	ROYAL		

Ourlet avec cordon de serrage ajustable (selon EN14682) | Capuche à 3 pièces intégrée dans le col avec cordon de serrage | Étanche jusqu'à 2.000 mm, coupe-vent, séchage rapide | 2 poches frontales avec rabat coupe-vent et doublure en polaire | Coutures imperméables entièrement scellées | Fermeture éclair 7mm de qualité | Doublure en polaire dans les poches pour garder les mains au chaud | Liseré des manches élastique | Bandes réfléchissantes au bas du dos | Extérieur: polyester pongé 100% enduit Storm-Dri, doublure: rembourrage en polyester 160 g / m² | Doublure grise assortie | Coupe plus longue



AT119 | KIYA **Kids Yala Beanie**

100% coton

One Size

Atlantis Headwear

BLACK	LEAF GREEN	LIGHT AVOI
NAVY	PINK	RED
ROYAL		

Fil de coton bio certifié | Fibres naturelles et hypoallergénique | Maille côtelée fine avec revers standard et finition machine circulaire



AT124 | KIWS **Kids Wind Beanie Recycled**

100% polyester

One Size

Atlantis Headwear

BLACK	LIGHT BLUE	NAVY
PINK	RED	ROYAL

Bonnet de forme classique pour enfant, avec revers en fil de polyester recyclé | Double épaisseur et finition machine circulaire | Finition douce



BEST SELLER



CB45b | B45B **Junior Original Cuffed Beanie**

100% acrylique

One Size

Beechfield

BLACK	BRIGHT ROYAL	CLASSIC RED
FLUORESCENT YELLOW	FRENCH NAVY	FUCHSIA

100 % Acrylique doux au toucher | Tricot double couche | Conception à revers pour une décoration optimale



CB426B | B426B **Junior Original Pom Pom Beanie**

100% acrylique

One Size

Beechfield

BLACK	BOTTLE GREEN	BRIGHT ROYAL
CLASSIC RED	DUSKY PINK	FRENCH NAVY
GRAPHITE GREY		

100 % Acrylique doux au toucher | Tricot double couche | Pompon uni-couleur | Conception à revers | Étiquette détachable



RC028J | RC028J **Junior Pom Pom Beanie**

100% acrylique (Grey: 50% polyester / 50% acrylique)

One Size (18,5 x 21 cm)

340 g/m²

Result Winter Essentials

BLACK	BOTTLE GREEN	FLUORESCENT ORANGE
FLUORESCENT YELLOW	GREY	NAVY
PURPLE	RED	ROYAL

Acrylique au toucher doux | Tricot épais | Double épaisseur | Taille normale | Grand bord | Décoration pompon | Dimensions : environ 18,5 x 21 cm



CB412b | B412B **Junior Faux Fur Pom Pom Chunky Beanie**

100% acrylique

One Size

Beechfield

BLACK	LIGHT GREY	NAVY
OATMEAL		

Acrylique légèrement filé | Étiquette détachable pour faciliter le marquage | Somptueuse lourde maille côtelée | Faux pompon de luxe | pompon inamovibles pour plus de sécurité | Conception à revers pour une décoration optimale | style unisexe



Westford Mill



Neutral®
Certified Responsibility™



WM362 | W362 **Fairtrade Cotton Junior Craft Apron**

100% coton
45 x 60 cm
290 g/m² Westford Mill

NATURAL	NATURAL/CLASSIC RED	NATURAL/FRENCH NAVY
NATURAL/PASTEL PINK	NATURAL/PISTACHIO	

Coton certifié commerce équitable | Coton sergé | 290gsm (10oz/yd²) | Tablier de sommelier | Cravate en coton Herringbone avec fermeture de sécurité réglable Rip-Strip™ | Ceintures en coton Herringbone de 60 cm | Longueur tablier : 60 cm | Largeur tablier : 45 cm

NE92011 | 092011 **Kids' Kitchen Apron**

100% coton
60 x 76,5 cm (Largeur x Longueur)
210 g/m² Neutral

BLACK	WHITE
-------	-------

Coton certifié commerce équitable | Coton biologique certifié | Tissu Twill épais | Bretelles ajustables | Boutons-pression en métal | Étiquette neutre et Fair Trade sur le côté



PREMIER®

BEST SELLER

PW149 | PR149 **Childrens' Apron**

65% polyester / 35% coton
Infant (43 x 53 cm, 3-6 années), Junior (48 x 63 cm, 7-10 années)
195 g/m² Premier Workwear

BLACK (CA. PANTONE BLACK C)	BROWN	BURGUNDY
DARK GREY	HOT PINK	KELLY GREEN (CA. PANTONE 355C)
LIME (CA. PANTONE 2304C)	NATURAL	NAVY (CA. PANTONE 2378C)
ORANGE	PURPLE	RED
ROYAL (CA. PANTONE 7686C)	TURQUOISE (CA. PANTONE 7703C)	WHITE
YELLOW (CA. PANTONE YELLOW C)		

Tablier enfant disponible en 16 couleurs | Sangle tissu ajustable auto-agripante | Sangles de tissu de 50 cm | Largeur: Enfant 43cm, Junior 48cm | Longueur: bébé 53cm, junior 63cm

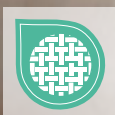



SM83 | SM083 **Kids' Tartan Lounge Pants**

100% coton
5/6, 7/8, 9/10, 11/12, 13 années
115 g/m²

SF Minni



Tissu 100% Coton Flanelle croisé | Pantalon confort en tartan avec ourlet simple | Taille élastiquée avec faux cordon | Étiquette détachable



larkwood
Baby and Toddler Collection



LW083 | LW083 **Baby Tartan Trousers**

100% coton
0/6, 6/12, 12/18, 18/24, 24/36 mois, 3/4 années
115 g/m²

Larkwood



Flanelle 100% coton | Tissu flanelle | Pantalon de détente avec ourlet uni | Taille entièrement élastique avec faux cordon contrasté | Étiquette de taille uniquement

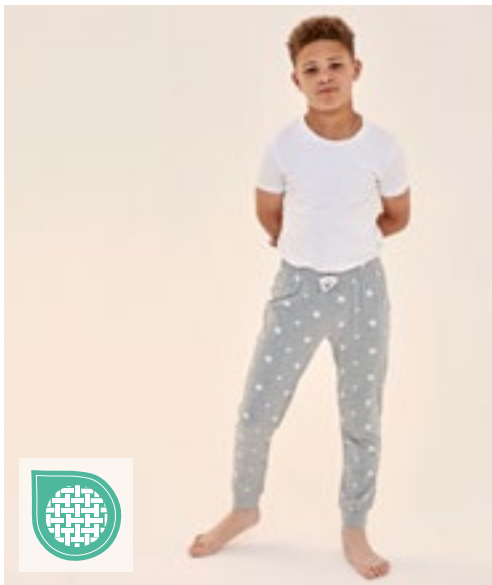

SM85 | SM085 **Kids' Cuffed Lounge Pants**

96% coton / 4% élasthanne
5/6, 7/8, 9/10, 11/12, 13 années
180 g/m²

SF Minni



Jersey simple | Taille élastiquée ton sur ton | Cordon factice | Ourlet à revers | Étiquette détachable



larkwood
Baby and Toddler Collection



LW085 | LW085 **Baby Lounge Pants**

96% coton / 4% élasthanne
0/6, 6/12, 12/18, 18/24, 24/36 mois, 3/4 années
180 g/m²

Larkwood



Jersey simple | Taille élastiquée ton sur ton | Cordon factice contrasté | Ourlet à revers | Taille uniquement



BZ30 | BZ30 Baby Long Sleeve Bodysuit

100% coton (Heather Grey Melange: 85% coton / 15% polyester)
 0/3, 3/6, 6/12, 12/18 mois
 200 g/m² Babybugz

BLACK	DUSTY BLUE	FUCHSIA	HEATHER GREY MELANGE
NAUTICAL NAVY	ORGANIC NATURAL	POWDER PINK	WHITE

Coton bio peigné ring-spun | Interlock doux et extensible | encolure à enveloppe | Manches longues, bordure côtelée à l'encolure | Ouverture de jambe avec boutons-pression sans nickel



NE1130 | O11130 Babies Long Sleeve Bodystocking

100% coton
 62, 68, 74, 80, 86, 92
 220 g/m² Neutral

BLACK	CHARCOAL	DUSTY INDIGO	DUSTY MINT
DUSTY YELLOW	LIGHT BLUE	LIGHT PINK	MILITARY
NAVY	WHITE		

Coton certifié commerce équitable | Coton biologique brossé | Tricot côtelé | Manches longues | Boutons à pression aux épaules et entre-jambes



BZ35 | BZ35 Baby Sleepsuit With Scratch Mitts

100% coton
 0/3, 3/6, 6/12 mois
 200 g/m² Babybugz

ORGANIC NATURAL	WHITE
-----------------	-------

Coton biologique | Interlock | Encolure à enveloppe à fines côtes | Fine bordure côtelée aux manches et au col | Protection anti-grattage à revers aux extrémités des manches | Avec pieds | Boutons-pression sans nickel aux jambes pour un habillage et déshabillage faciles | Étiquette détachable



JHK325 | SWRBSUIT Baby Playsuit Long Sleeve

65% coton / 35% polyester (Grey Melange: 61% coton / 31% polyester / 8% visco-se)
 3, 6, 9, 12 mois
 260 g/m² JHK

BLACK	GREY MELANGE	PINK	SKY
WHITE			

Playsuit manches longues | Liseré en tricot 2x1 avec de l'élasthanne aux poignets | Boutons pression à l'arrière | Tissu French Terry



larkwood
Baby and Toddler Collection

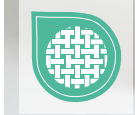

LW071 | LW071 **Childrens' Pyjamas**

100% coton
0/6, 6/12, 12/18, 18/24, 24/36 mois, 3/4 années
160 g/m²

Larkwood

CANDYFLOSS PINK/WHITE | NAVY/WHITE

T-shirt style Baseball | Manches et col contrasté | Pantalon unicolor | Taille élastiquée | Poignets côtelés | Double couture | Étiquette de taille uniquement | Jersey simple



larkwood
Baby and Toddler Collection



LW900 | LW900 **Blanket**

100% coton (Heather Grey: 90% coton / 10% viscose)
One Size (74 x 74 cm)
160 g/m²

Larkwood

HEATHER GREY | PALE BLUE | PALE PINK | WHITE

Tissu double | Bande monochrome sur le bord | Coton doux pour plus de confort | Étiquette de taille uniquement

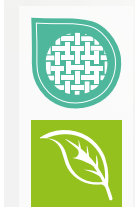

BABYBUGZ



NEW
COLOUR

BZ15 | BZ15 **Baby One Knot Hat**

100% coton (Heather Grey Melange: 85% coton / 15% polyester)
One Size
200 g/m²

Babybugz

BLACK	BUBBLE GUM PINK	DUSTY BLUE
HEATHER GREY MELANGE	NAUTICAL NAVY	ORGANIC NATURAL
POWDER PINK	RED	WHITE

Coton bio peigné ring-spun | Interlock | Large bande auto-liée à l'ouverture pour plus de confort | Finition avec un noeud | Étiquette de taille neutre



BZ64 | BZ64 **Baby Essential Sweatshirt**

80% coton / 20% polyester
6/12, 12/18, 18/24 mois
280 g/m² Babybugz

BLACK	DUSTY BLUE	HEATHER GREY MELANGE	NATURAL
NAVY	SOFT OLIVE	SOFT PINK	

Coton bio ou Conversion en Coton Biologique / Polyester recyclé (rPET) | Polaire brossée | Manches montées | Col, poignets et ourlet inférieur côtelés | Bande de propreté intérieure à chevrons de la même couleur | Étiquette de taille déchirable | Étiquette d'entretien avec QR-code pour suivre la chaîne d'approvisionnement et vérifier l'impact positif de l'achat de tissu bio | Étiquette d'entretien en coton bio



BZ63 | BZ63 **Baby Essential Hoodie**

80% coton / 20% polyester
6/12, 12/18, 18/24 mois
280 g/m² Babybugz

BLACK	DUSTY BLUE	HEATHER GREY MELANGE	NATURAL
NAVY	SOFT OLIVE	SOFT PINK	

Coton bio ou Conversion en Coton Biologique / Polyester recyclé (rPET) | Polaire brossée | Doublure brossée | Capuche à double couche | Bande de propreté à chevrons de la même couleur | Compartiment intérieur | Poignets et ourlet inférieur côtelés | Étiquette de taille déchirable | Étiquette d'entretien avec QR-code pour suivre la chaîne d'approvisionnement et vérifier l'impact positif de l'achat de tissu bio | Étiquette d'entretien en coton bio



LW062 | LW062 **Toddler Joggers**

80% coton / 20% polyester (Heather Grey: 71% coton / 23% polyester / 6% visco-se)
6/12, 12/18, 18/24, 24/36 mois
280 g/m² Larkwood

BLACK	HEATHER GREY	NAVY
-------	--------------	------

Pantalon jogging pour enfant | Ceinture élastique avec cordon de serrage de la même couleur | Bord tricoté | Pas de panneau central pour faciliter la décoration | Étiquette de taille uniquement



LW070 | LW070 **Toddler Fleece All In One**

80% coton / 20% polyester (Heather Grey: 71% coton / 23% polyester / 6% visco-se)
6/12, 12/18, 18/24, 24/36 mois
280 g/m² Larkwood

BLACK	HEATHER GREY	NAVY
-------	--------------	------

Fermeture éclair YKK accès broderie facile | Capuche avec oreilles | Doublure jersey | Poche kangourou | Coutures plates | Sweat brossé à l'arrière | Étiquette de taille uniquement



AR31B | 31,5 **Babiezz® Baby Hooded Towel**

100% coton
100 x 100 cm
360 g/m²

ARTG

ANTHRACITE GREY/LIGHT GREY	AQUA BLUE
LIGHT BLUE	LIGHT PINK
MINT GREEN	PINK
WHITE	

Ultra doux | Serviette pour bébé 360 g/m²



AR022 | 22,5 **Babiezz® Bathrobe With Hood**

100% coton
3/12 (68/74), 12/24 (80/92), 24/36 (98/110) mois
400 g/m²

ARTG

AQUA BLUE/AQUA BLUE	AQUA BLUE/LIME GREEN
BLACK/BLACK	FRENCH NAVY/AQUA BLUE
GRAPHITE/ANTHRACITE GREY	JEANS BLUE/JEANS BLUE
LIGHT BLUE/LIGHT BLUE	LIGHT BLUE/WHITE
LIGHT PINK/LIGHT PINK	LIGHT PINK/WHITE
LIGHT PURPLE/WHITE	OLD GREEN/OLD GREEN
OLD PINK/OLD PINK	PINK/GRAPHITE
PINK/LIGHT PINK	PINK/PINK
WHITE/ANTHRACITE GREY	WHITE/AQUA BLUE
WHITE/LIME GREEN	WHITE/PINK
WHITE/WHITE	

Peignoir en Terry à capuche | Agréable et idéal après le bain ou à la sortie du lit | Matière en 100 % coton



NEW



KX126K | ACTRES **Children's Functional Vest Rescue Rangers CO² Neutral**

100% polyester
XXS (3/4 années), XS (5-7 années), S (8-10 années)
 120 g/m² Kortex



All-over-print avec revêtement réfléchissant | Zip pratique pour un habillage et un déshabillage faciles | Étiquette Tear-Off | Certifié selon EN 17353



NEW



KX125K | ACTWOR **Children's Safety Vest Action Working Heroes CO² Neutral**

100% polyester
XXS (3/4 années), XS (5-7 années), S (8-10 années)
 120 g/m² Kortex



Deux bandes réfléchissantes et impression all-over avec revêtement réfléchissant pour une haute visibilité nocturne | Zip pratique pour un habillage et un déshabillage faciles | Étiquette Tear-Off | Certifié selon EN 17353



NEW

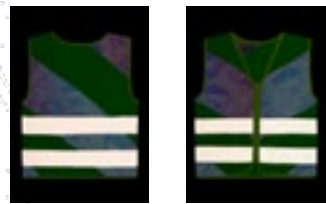

KX124K | ACTFAN **Children's Safety Vest Action Fantasy CO² Neutral**

100% polyester
XXS (3/4 années), XS (5-7 années), S (8-10 années)
 120 g/m² Kortex



Stylée au quotidien grâce à des imprimés voyants, des couleurs vives et des bandes réfléchissantes | Zip pratique pour l'enfiler et l'enlever facilement | Tear-Off-Label | Certifiée selon EN 17353





KX120K | ACTSPO **Children's Safety Vest Action Sports CO² Neutral**

100% polyester
XXS (3/4 années), XS (5-7 années), S (8-10 années)
 120 g/m²

Korntex

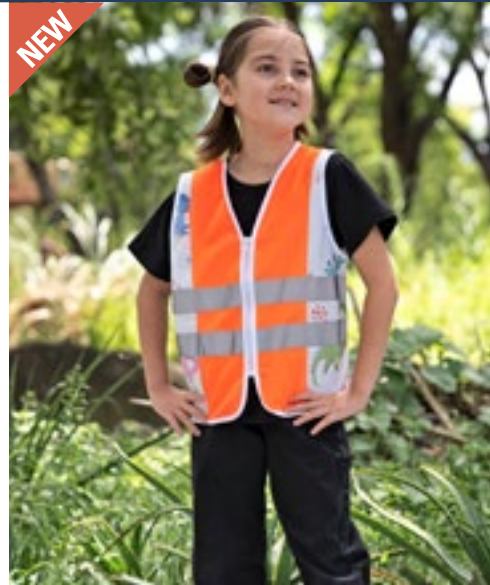

KX121K | ACTDIN **Children's Safety Vest Action Dinosaurs CO² Neutral**

100% polyester
XXS (3/4 années), XS (5-7 années), S (8-10 années)
 120 g/m²

Korntex



KX122K | ACTAER **Children's Safety Vest Action Aerospace CO² Neutral**

100% polyester
XXS (3/4 années), XS (5-7 années), S (8-10 années)
 120 g/m²

Korntex



KX123K | ACTVEH **Children's Safety Vest Action Vehicle Fun CO² Neutral**

100% polyester
XXS (3/4 années), XS (5-7 années), S (8-10 années)
 120 g/m²

Korntex



Haute visibilité grâce au tissu à motifs avec revêtement réfléchissant et bandes réfléchissantes | Zip pratique pour un habillage et un déshabillage faciles | Étiquette Tear-Off | Certifié selon EN 17353

Stylée au quotidien grâce à des imprimés voyants, des couleurs vives et des bandes réfléchissantes | Zip pratique pour l'enfiler et l'enlever facilement | Tear-Off-Label | Certifiée selon EN 17353

Result[®]

winter
ESSENTIALS

01

06

BONNETS & CO.



02

01

RT143 | R143X
100% polyester
155 x 25 cm
230 g/m²

Polartherm™ Tassel Scarf

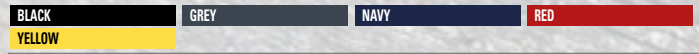

Polaire Actif by Result™ | Anti-boulochage | Extra long | Franges à chaque bout | Extrêmement chaud | Accessoire tendance

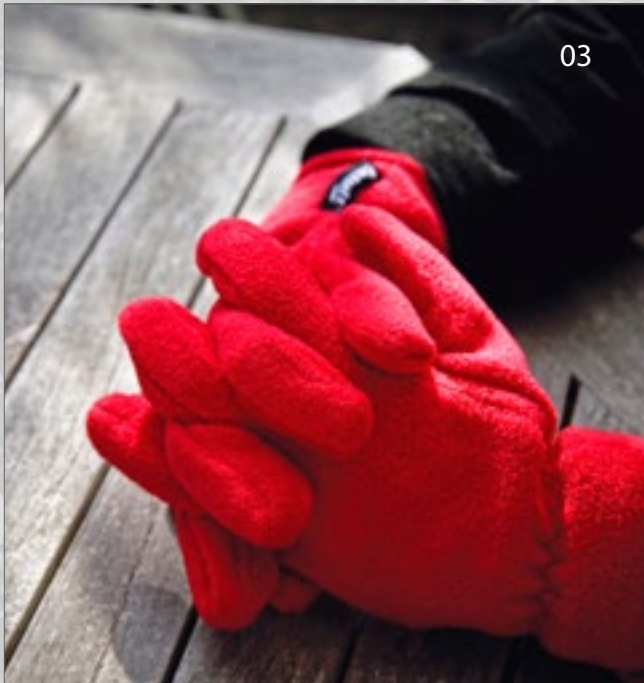

03

02

RT141 | RC141X
100% polyester
S, M, L
200 g/m²

Polartherm™ Ski Bob Hat



Polaire Actif by RESULT™ | Coupe moderne | Extrêmement chaud | Doux et extensible | Anti-boulochage, lavable

03

RT144 | R144X
100% polyester
S, M, L
200 g/m²

Polartherm™ Gloves

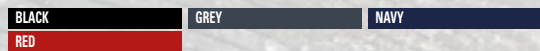

Polaire Actif by Result™ | Anti-boulochage | Poignet élastique | Extrêmement chaud | Accessoire tendance



04

04

RT140 | RC140X
100% polyester
S, M, L
200 g/m²

Polartherm™ Headband



Polaire active 200 g/m² | Lavable | Coutures décoratives | Anti-boulochage | Doux et extensible | Extrêmement chaud | Coupe moderne



AT125 | WINS **Wind Beanie Recycled**
100% polyester
One Size

Atlantis Headwear

BEIGE	BLACK	BOTTLE GREEN	BURGUNDY
DARK GREY	FUCHSIA	LIGHT BLUE	MUSTARD
NAVY	OLIVE	ORANGE FLUO	PINK
RED	ROYAL	WHITE	YELLOW FLUO

Bonnet classique avec revers en fil de polyester recyclé | Double épaisseur et finition machine circulaire | Finition douce pour une utilisation quotidienne

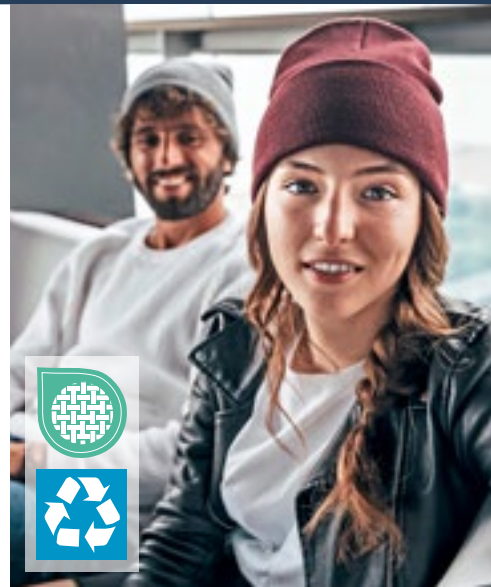

POLYLANA **STRETCH**

AT805 | PURB **Pure Beanie**
60% polyester / 40% acrylique
One Size

Atlantis Headwear

ACID GREEN	BEIGE	BLACK	BOTTLE GREEN
BURGUNDY MELANGE	DARK GREY MELANGE	LIGHT BLUE	LIGHT GREY MELANGE
MUSTARD	NAVY	OLIVE	ORANGE
ROYAL	RUSTY		

Polyester recyclé | Doublé

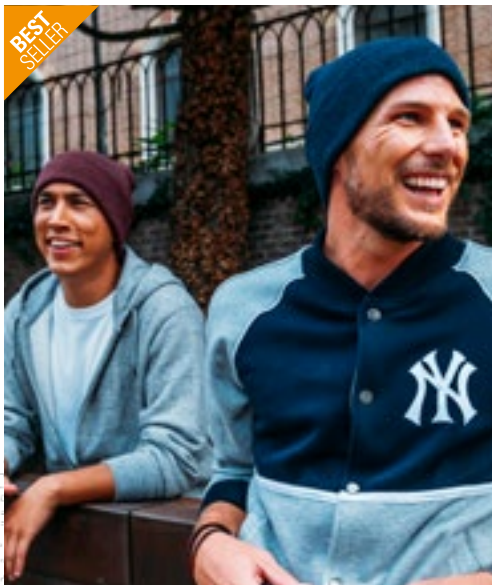

NEW
COLOUR

AT703 | WIND **Wind Beanie**
100% acrylique
One Size

Atlantis Headwear

AVIO	BEIGE	BLACK	BOTTLE GREEN
BROWN	BURGUNDY	BURGUNDY MELANGE	CORAL
FUCHSIA FLUO	GOLD YELLOW	GREEN FLUO	GREY CLEAR
GREY MELANGE	LIGHT BLUE	LIME GREEN	MUSTARD
NAVY	NAVY MELANGE	OFF RED	OLIVE
ORANGE	PETROL	PINK	PURPLE
RED	ROYAL	SAPPHIRE	TURQUOISE
WHITE	YELLOW FLUO		

Bonnet à revers | Tissu doublé



AT100 | OAKB **Oak Beanie**
60% polyester / 40% acrylique
One Size

Atlantis Headwear

ACID GREEN	BEIGE	BLACK	BURGUNDY MELANGE
DARK GREY MELANGE	LIGHT BLUE	LIGHT GREY MELANGE	MUSTARD
NAVY	OLIVE	RUSTY	

Bonnet en grosse maille côtelée avec fil doux et chaud Polylana® | Tricot simple couche avec large revers replié et couronne entièrement modelée | Polyester recyclé | Polyester Polylana® : 9 litres d'eau ont été économisés pendant la production



Beechfield
ORIGINAL HEADWEAR



CB447 | B447 **Thinsulate™ Beanie**

100% acrylique (Dark Graphite: 52% acrylique / 48% polyester)

One Size

Beechfield

BLACK	BOTTLE GREEN	BRIGHT ROYAL	BURGUNDY
CLASSIC RED	DARK GRAPHITE	FRENCH NAVY	HEATHER GREY

100 % acrylique doux au toucher | Doublure Thinsulate™ | Poignet non côtelé pour une décoration facile | Tricot double couche



Beechfield
ORIGINAL HEADWEAR



CB52N | B52N **Organic Cotton Waffle Beanie**

100% coton

One Size

Beechfield

BLACK	GRAPHITE GREY	MUSTARD	OLIVE GREEN
OXFORD NAVY			

100 % coton bio | Tricot gaufré double couche | Tissu léger respirant | Conception à revers | Étiquette détachable



RC29 | RC029X **Woolly Ski Hat**

100% acrylique

One Size

340 g/m²

Result Winter Essentials

BLACK	BOTTLE	GREY	NAVY
RED	ROYAL		

Taille unique | Double épaisseur | Tricot épais | Lavable | Convient pour la broderie | Sans étiquette

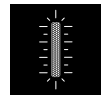

MB7142 | MB7142 **Reflective Winter Beanie**

Tissu extérieur: 100% acrylique, Doublure: 100% polyester

One Size

Myrtle beach

BLACK	BRIGHT ORANGE	BRIGHT YELLOW	NAVY
ROYAL			

Bonnet tricoté chaud avec détails réfléchissants (pas de fonction de protection / EPI) | Bonnet côtelé classique à revers large | Doublure en polaire à l'intérieur



AT101 | MAPB **Maple Beanie**

60% polyester / 40% acrylique
One Size

Atlantis Headwear

BEIGE	BLACK	BURGUNDY MELANGE	DARK GREY MELANGE
LIGHT GREY MELANGE	MUSTARD	NAVY	OLIVE
ROYAL			

Bonnet tricoté en Poly lana® | Chaud, confortable et durable | Il est agrémenté d'une couronne entièrement modelée et d'un revers élégant en maille côtelée | Polyester recyclé | Polyester Poly lana® : 7 litres d'eau ont été économisés pendant la production



CB508R | B508R **Wind Resistant Breathable Elements Beanie**

50% polyester / 50% acrylique, Intérieur: 100% coton
One Size

Beechfield

BLACK	FIRE RED	FRENCH NAVY	GRAPHITE GREY
OLIVE GREEN	SAPPHIRE BLUE		

Doublure en jersey 50 % polyester / 50 % acrylique, 100 % coton | Doublure en jersey de coton pour plus de confort et de respirabilité | Équivalent à environ 1,5 bouteille post-consommation | Contient au moins 50 % de polyester recyclé | Maille côtelée | Calotte à pinces invisibles pour un maximum de confort | Conception à revers | Étiquette détachable



C14470 **Reflective Winter Hat**

100% acrylique
One Size (28 cm)

BLACK	NAVY	NEON YELLOW
-------	------	-------------

Fil réfléchissant pour une meilleure visibilité à la nuit tombante | Alliant sécurité et chaleur



FX1503A | 1503A **Soft Acrylic Beanie**

100% acrylique
One Size

FLEXFIT

BLACK	FUCHSIA	GREY	YELLOW
-------	---------	------	--------

Fabriqué en acrylique doux | Poignets larges et côtelés



Beechfield
ORIGINAL HEADWEAR

lmerch



CB445 | B445 **Original Patch Beanie**

100% acrylique (Heather Grey: 55% polyester / 45% acrylique)
One Size

Beechfield

ALMOND	BLACK	BOTTLE GREEN	BRIGHT ROYAL
BURGUNDY	CLASSIC RED	DUSKY PINK	FRENCH NAVY
FUCHSIA	GRAPHITE GREY	HEATHER GREY	KELLY GREEN
OLIVE GREEN	ORANGE	PURPLE	WHITE

100 % acrylique doux au toucher | Patch en coton sergé (10 x 5 cm) pour la décoration | Tricot double couche | Conception à revers pour une décoration optimale | Étiquette détachable



C1451 **Knitted Hat With Patch**

100% acrylique
One Size

BLACK	NAVY	OLIVE GREEN	ORANGE
-------	------	-------------	--------

Bonnet tricoté avec large poignet | Écusson d'environ 9 x 5 cm



Beechfield
ORIGINAL HEADWEAR

Beechfield
ORIGINAL HEADWEAR



CB443 | B443 **Snowstar® Patch Beanie**

100% acrylique (Heather Grey: 55% polyester / 45% acrylique)
One Size

Beechfield

BLACK/GRAPHITE GREY	BOTTLE GREEN/OFF WHITE	BRIGHT ROYAL/OFF WHITE
BURGUNDY/OFF WHITE	CLASSIC RED/OFF WHITE	FRENCH NAVY/LIGHT GREY
GRAPHITE GREY/LIGHT GREY	HEATHER GREY/BLACK	

Pompon bicolore | Étiquette détachable pour faciliter le changement de nom | Tricot double couche | Manchette côtelée | Patch en coton sergé pour décoration | Patch : 10 x 5 cm



Beechfield
ORIGINAL HEADWEAR

Beechfield
ORIGINAL HEADWEAR

CB450 | B450 **Snowstar® Beanie**

100% acrylique (Heather Grey: 55% polyester / 45% acrylique)
One Size

Beechfield

BLACK/BRIGHT ROYAL	BLACK/CLASSIC RED	BLACK/GRAPHITE GREY
BLACK/LIME GREEN	BLACK/ORANGE	BLACK/WHITE
BLACK/YELLOW	BOTTLE GREEN/OFF WHITE	BRIGHT ROYAL/WHITE
BURGUNDY/OFF WHITE	CLASSIC RED/WHITE	DUSKY PINK/OFF WHITE
FRENCH NAVY/LIGHT GREY	FUCHSIA/OFF WHITE	GOLD/BLACK
GRAPHITE GREY/LIGHT GREY	HEATHER GREY/BLACK	KELLY GREEN/WHITE
MUSTARD/OFF WHITE	OFF WHITE/MOCHA	OLIVE GREEN/OATMEAL
ORANGE/WHITE	SKY BLUE/WHITE	SURF BLUE/OFF WHITE
WHITE/BLACK		

100% Soft-Touch Acrylique | Tricot double couche | Style Dual- Poignets ou larges bords | Pompon bicolore | Manchette côtelée | Étiquette détachable pour faciliter le marquage



Beechfield
ORIGINAL HEADWEAR



CB394R | B394R **Mountain Peaks Pull-On Beanie**

100% polyester
One Size

Beechfield



100 % polyester recyclé | Bandeau en polaire polyester recyclé | Design de paysage de montagne | Style pull-on | Étiquette détachable



Beechfield
ORIGINAL HEADWEAR



CB395R | B395R **Mountain Peaks Pom Pom Beanie**

100% polyester
One Size

Beechfield



100 % polyester recyclé | Design de paysage de montagne | Pompon unicolore | Conception à revers | Étiquette détachable



Beechfield
ORIGINAL HEADWEAR



CB458 | B458 **Blizzard Bobble Beanie**

Extérieur: 100% Acrylique, Doublure: 100% Polyester
One Size

Beechfield



Étiquette détachable pour faciliter le changement de nom | Conception à revers pour une décoration optimale | Pompon uni-couleur | Motif géométrique contemporain | Extérieur: 100% acrylique soft-spun/ Doublure: 100% polyester mouton

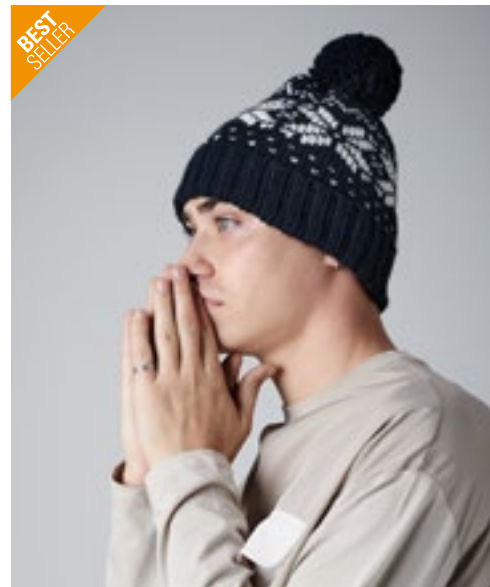

BEST
SELLER

Beechfield
ORIGINAL HEADWEAR



CB456 | B456 **Fair Isle Snowstar® Beanie**

100% acrylique
One Size

Beechfield



100 % acrylique doux et filé | Motif intemporel Fair-Isle | Style classique | Conception à revers pour une décoration optimale | Étiquette détachable pour faciliter le marquage | Pompon uni-couleur



MB7964 | MB7964 **Pompon Hat With Contrast Stripe**

Tissu extérieur: 100% acrylique, Doublure: 100% polyester
One Size

Myrtle beach

BLACK/LIGHT GREY	BLACK/NEON GREEN	BLACK/PINK
BLACK/TURQUOISE	BLUE/WHITE	CARBON/RED
CARBON/YELLOW	GREEN/ACID YELLOW	NAVY/WHITE
ORANGE/AQUA	RED/WHITE	

Bonnet croché avec bord contrasté et pompon | Fait à la main | Agréable à porter grâce à la doublure polaire

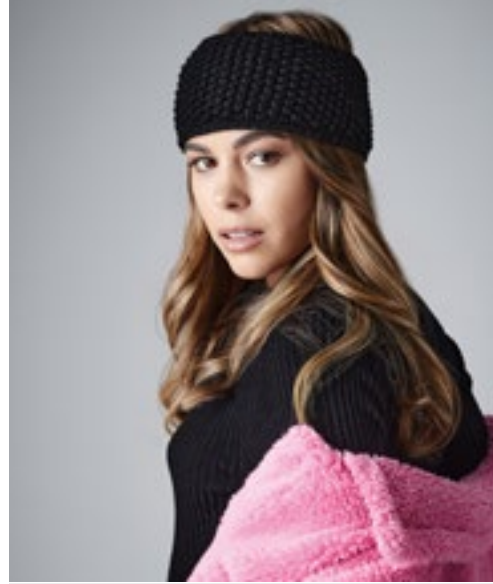

Beechfield
ORIGINAL HEADWEAR



suprafleece™



CB434 | B434 **Slopeside Waffle Headband**

100% acrylique
One Size

Beechfield

BLACK

100 % acrylique doux et filé | Étiquette détachable pour faciliter le marquage | Bande thermique Suprafleece™ | Toucher « tricoté à la main » | Crocheté | Taille unique convient à presque tous



Beechfield
ORIGINAL HEADWEAR



CB422 | B422 **Classic Waffle Knit Beanie**

100% acrylique
One Size

Beechfield

BLACK FRENCH NAVY

Acrylique doux au toucher | Tricot gaufré épais | Tricot double couche | Conception à revers pour une décoration optimale | Étiquette détachable pour faciliter le changement de nom



Beechfield
ORIGINAL HEADWEAR



CB424 | B424 **Classic Waffle Knit Scarf**

100% acrylique
175 x 28 cm

Beechfield

BLACK FRENCH NAVY

Acrylique doux au toucher | Étiquette en tissu adhésif détachable | Tricot gaufré épais



Beechfield
ORIGINAL HEADWEAR



CB396R | B396R **Colour Pop Beanie**

67% polyester / 21% nylon / 10% acrylique / 2% élasthanne
One Size

Beechfield



Contient au moins 50 % de polyester recyclé | Laine de luxe douce | Tricot double couche | Calotte à pinces invisibles pour un maximum de confort | Conception à revers pour une décoration optimale | Étiquette détachable



Beechfield
ORIGINAL HEADWEAR



CB397R | B397R **Colour Pop Hand Warmers**

67% polyester / 21% nylon / 10% acrylique / 2% élasthanne
One Size

Beechfield



Contient au moins 50 % de polyester recyclé | Tricoté en une seule pièce | Laine de luxe douce | Étiquette détachable

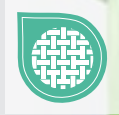
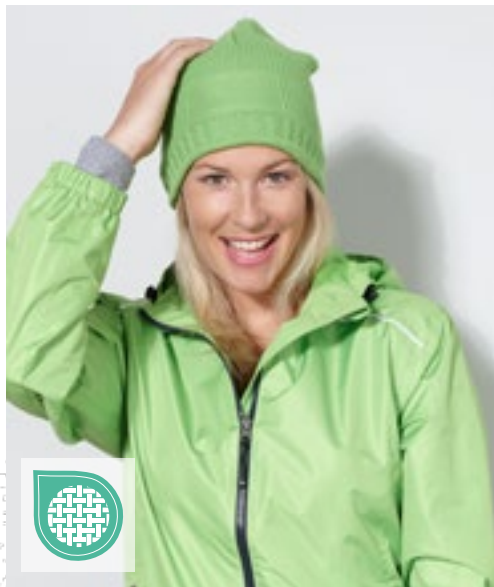

MB7994 | MB7994 **Promotion Beanie**

100% acrylique
One Size

Myrtle beach



Bonnet tricoté | Surface tricotée à l'envers sur le devant, 8 x 6 cm | Agréable à porter grâce à la doublure polaire

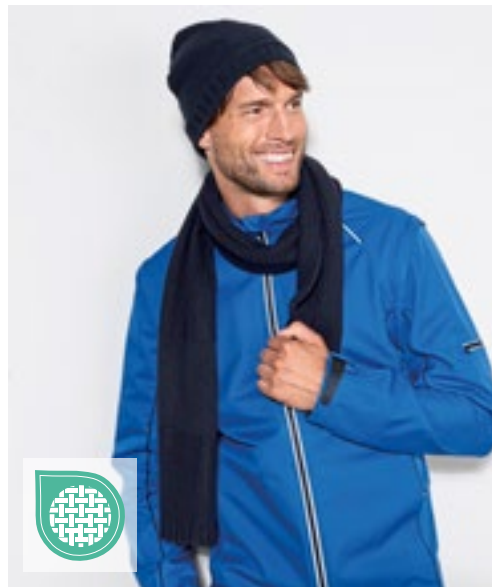

MB7995 | MB7995 **Promotion Scarf**

100% acrylique
180 x 30 cm

Myrtle beach



Écharpe en tricot côtelé | Surface tricotée à l'envers à une extrémité de l'écharpe, 20 x 12 cm | Poids : 250 g



MB7988 | MB7988 **Ribbed Beanie**

100% acrylique
One Size

Myrtle beach



Joli bonnet avec bord tricoté | Accents efficaces grâce à la conception des côtes bicolore



MB7989 | MB7989 **Ribbed Scarf**

100% acrylique
180 x 21 cm

Myrtle beach



Jolie écharpe tricotée | Accents efficaces grâce à la conception des côtes bicolore | Écharpe avec franges | Poids : 168 g



Beechfield
ORIGINAL HEADWEAR



CB469 | B469 **Metro Knitted Scarf**

100% acrylique
170 x 20 cm

Beechfield



100 % Acrylique doux au toucher | Tricot à fines côtes



Result
winter
ESSENTIALS

urban
OUTDOOR WEAR



RT145X | R145X **Classic Heavy Knit Scarf**

100% acrylique
165 x 20 cm
210 g/m²

Result Winter Essentials



Double tricot robuste | Unicolore

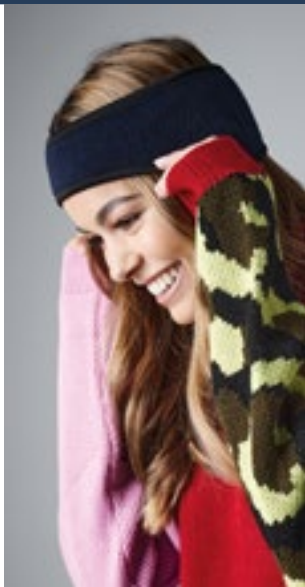

Beechfield
ORIGINAL HEADWEAR



suprafleece™

CB240 | B240

Suprafleece® Aspen Headband

100% polyester
S/M, L/XL

Beechfield

BLACK FRENCH NAVY

Suprafleece® anti-boulochage | style unisexe | Disponible en 2 tailles | Tissu ultra thermique - chaleur sans aucune impression de poids sur le corps



Beechfield
ORIGINAL HEADWEAR



suprafleece™

CB243 | B243

Suprafleece® Ski Hat

100% polyester
One Size

Beechfield

BLACK FRENCH NAVY

Suprafleece® anti-boulochage | Taille unique convient à presque tous | Tissu ultra thermique - chaleur sans aucune impression de poids sur le corps | Conception à revers pour une décoration optimale



Beechfield
ORIGINAL HEADWEAR



suprafleece™

CB291 | B291

Suprafleece® Dolomite Scarf

100% polyester
150 x 25 cm

Beechfield

BLACK FRENCH NAVY

Dimensions : 150 x 25 cm | Franges | Suprafleece® anti-boulochage | Tissu ultra thermique - chaleur sans aucune impression de poids sur le corps



AT690 | SNSS

Snow Flap Stopper-S Cap

100% polyester
One Size
230 g/m²

Atlantis Headwear

BLACK DARK GREY NAVY

100 % polyester recyclé | Casquette d'hiver avec oreillettes en polaire recyclé | Panneaux déstructurés sur l'avant et visière courbée | Cordons coulissants et bouchon pour ajuster | Fermeture complète avec pince en matières recyclées | Bandeau anti-transpiration en sergé rPET



AT719 | SNST

Snow Flap Stopper Cap

100% polyester
One Size

Atlantis Headwear

BLACK NAVY

6 panneaux | Oreillette | Entièrement fermé sur l'arrière | Fermeture à cordon et stoppeur | Bandeau en coton | Polaire | Panneau frontal déstructuré | Visière précurbée | 4 coutures sur la visière



Beechfield
ORIGINAL HEADWEAR



suprafleece™



CB920 | B920 **Morf® Suprafleece®**

100% polyester
74 x 25 cm

Beechfield

BLACK	BRIGHT ROYAL	CLASSIC RED	FLUORESCENT YELLOW
FRENCH NAVY	GRAPHITE GREY		

Dimensions : 74 x 25 cm | Polyester Suprafleece® pour plus de chaleur | Utilisation polyvalente | Tissu respirant | Lavable en machine / repassage interdit | Beechfield ne garantit pas, de manière expresse ou implicite, que le produit empêche l'infection ou la transmission de virus ou de maladies. | Ce produit ne peut pas être retourné



Atlantis
headwear division



AT105 | H0TR **Hotty-S Neck Warmer**

100% polyester
25 x 28 cm
230 g/m²

Atlantis Headwear

BLACK	DARK GREY	NAVY	OLIVE
RED	ROYAL	WHITE	

Polyester recyclé certifié (fabrication à partir de 2,5 bouteilles) | Cache-cou polyvalent et léger en polaire confortable aux propriétés de gestion de l'humidité | Réglage du cordon sur le bord supérieur pour une fermeture totale



l. merch

NEW

GENUINE
recycled
by Result

Result
core
value



REVERSIBLE

C739 **Fleece Ski Col**

100% polyester
25 x 27 cm
280 g/m²

BLACK	NAVY	ORANGE	RED
ROYAL BLUE	WHITE		

Voile | Peut également être porté comme chapeau | Élastique avec arrêt | Taille : environ 25 x 27 cm



RT985 | RC985X **Recycled Reversible Bucket Hat**

100% polyester
S/M (59 cm), L/XL (63 cm)
210 g/m²

Result Genuine Recycled

BLACK/WHITE	BOTTLE GREEN/WHITE	GREY/WHITE
NAVY/WHITE	PINK/WHITE	RED/WHITE
ROYAL/WHITE	WHITE/WHITE	

Polyester Twill recyclé | 2 Panneaux | Large bande périmétrique | Limite 8 points | Dos blanc | Crochets pour la vente au détail | Fabriqué à partir de fil écologique de haute qualité provenant de bouteilles en plastique PET 100% recyclées - une alternative durable aux fils traditionnels



RY6998 | GR6998 **Frosty Fisherman Hat**

Extérieur: 100% nylon, Intérieur: 100% polyester
One Size

Stamina



Bob réversible | Doublure polaire à l'intérieur



FX5003RS | 5003RS **Sherpa Real Tree Camo Reversible Bucket Hat**

100% polyester, Intérieur: 96% polyester / 4% élasthanne

One Size

371 g/m²

FLEXFIT



Réversible | Un côté présente l'imprimé camouflage « Realtree » avec des branches et des feuilles dans des tons bruns, tandis que l'autre côté est fabriqué dans un tissu Sherpa duveteux | Bord incliné avec coutures décoratives



FX5003SC | 5003SC **Sherpa Check Bucket Hat**

75% polyester / 25% acrylique

One Size

FLEXFIT



Tissu Sherpa duveteux et motif à carreaux larges et harmonieux | Bord incliné avec coutures décoratives



RC358 | R358X **Thinsulate Sherpa Hat**

100% polyester

S, M, L

240 g/m²

Result Winter Essentials



Extérieur : 100 % polaire en polyester, intérieur : isolation 3M Thinsulate 65 % polystyrène / 35 % polyester, doublure : 100 % fausse laine d'agneau en polyester | Anti-boulochage | Doublure unicolore | Fermeture rapide ajustable | Application 3M Thinsulate™ à l'ourlet



RC56 | RC056X **Classic Sherpa Hat**

Extérieur: 100% polyester, Fausse fourrure: 80% acrylique / 20% polyester

S (57 cm), M (60 cm), L (63 cm)

Result Winter Essentials



Hydrofuge | Séchage rapide | Toucher peau de pêche | Convient pour la broderie et l'impression | Trous de ventilation en métal à la hauteur des oreilles | Fermeture avec clip en plastique



BEST
SELLER



Beechfield
ORIGINAL HEADWEAR



CB490 | B490 **TouchScreen Smart Gloves**

95% acrylique / 4% polyester / 1% élasthanne
S/M, L/XL

Beechfield

BLACK HEATHER GREY HEATHER NAVY

Compatible écran tactile | Doigts et pouces sélectionnés | Livraison sans contenu/décoration

REGATTA
PROFESSIONAL



RG207 | TRG207 **Thinsulate Gloves**

100% acrylique
One Size

Regatta Professional

BLACK NAVY

Tissu acrylique avec doublure intérieure en Thinsulate | Matière tricot côté

BEST
SELLER



Beechfield
ORIGINAL HEADWEAR



CB296 | B296 **Suprafleece® Alpine Gloves**

100% polyester
S, M/L, XL

Beechfield

BLACK FRENCH NAVY

Suprafleece® anti-boulochage | S env. 48 g ; M/L env. 52 g ; XL env. 58 g | Tissu ultra thermique - chaleur sans aucune impression de poids sur le corps | style unisexe | Poignet élastiqué

Result
winter
ESSENTIALS



RC364 | R364X **Softshell Thermal Glove**

100% polyester
S/M, L/XL

Result Winter Essentials

BLACK

Hydrofuge et coupe-vent | Respirant : 1.000 g/m²/24h | Couche extérieure et intérieure : polyester, couche médiane : membre en TPU imperméable, respirante et étanche au vent | Polaire anti-boulochage | Stretch confort | Poignet élastiqué | Bande en caoutchouc au poignet | Paumes des mains antidérapantes | S/M env. 12 x 27 cm, L/XL env. 12,5 x 29 cm

NEW



05

07
CADEAUX

01

X1007 | PH2323PES **Potholder Sublimation**100% polyester, 23 x 23 cm
240 g/m²

BLACK/WHITE

Tissage en sergé | Garnissage résistant à la chaleur | Repassage facile | Lavable à 60 °C sans impression | Convient à la sublimation

02

X1005 | OWRPES **Oven Mitt Sublimation**100% polyester, 34 x 14 cm
240 g/m²

WHITE/SILVER GREY

Tissage en sergé | Garnissage résistant à la chaleur | Lavable à 60 °C sans impression | Convient à la sublimation

01



04



03



02



03

X1009 | BBQC6050 **Kids' Cotton Barbecue Apron**100% coton, 60 x 50 cm
230 g/m²

BLACK	BORDEAUX	DARK GREY (CA. PANTONE 431)	LIGHT BLUE (CA. PANTONE 2708)
MOUSE GREY	NAVY (CA. PANTONE 2766)	PINK (CA. PANTONE 1895)	RED (CA. PANTONE 200)
WHITE			

Tissage en sergé | Prérétréci | Coloration réactive

04

X1008 | BBQC8070 **Cotton Barbecue Apron**100% coton, 80 x 70 cm
230 g/m²

BLACK	BORDEAUX	DARK GREY (CA. PANTONE 431)
MOUSE GREY	NAVY (CA. PANTONE 2766)	RED (CA. PANTONE 200)
WHITE		

Tissage en sergé | Prérétréci | Coloration réactive | Repassage facile

05

X1013 | W-60 **Napkin**100% coton, 45 x 45 cm
230 g/m²

WHITE

Armure sergé



CGW8286 | 08286/08285 **Serviettes Arezzo Classic**

65% polyester / 35% coton
37 x 37 cm, 50 x 50 cm
215 g/m²

CG Workwear

BLACK	CHERRY	CHOCOLATE	DARK BLUE
LEAF	PALE GREY	RAVEN	RED
SAND	WHITE		

Ourllet tout autour | Parfait pour les uniformes | Résistant à haute température de lavage, jusqu'à 95 °C | Convient pour blanchisserie industrielle | grand teint



BEST SELLER



NT5360 **Oven Glove**

Extérieur: 100% polyuréthane, Intérieur: 100% coton
One Size

BROWN/DARK GREY

Extérieur en cuir synthétique PU, intérieur en polyester/coton | Avec anneau | Côté en coton résistant à la chaleur | Pour droitier



BEST SELLER



PW750 | PR750 **Colours Collection Satin Tie**

100% polyester
144 x 8,5 cm

Premier Workwear

APPLE (CA. P. 360C)	AUBERGINE (CA. P. 5115C)	BLACK (CA. P. BLACK C)	BOTTLE GREEN (CA. P. 560C)
BROWN (CA. P. 476C)	BURGUNDY (CA. P. 216C)	CHESTNUT (CA. P. 7525C)	DARK GREY
EMERALD (CA. P. 341C)	FUCHSIA (CA. P. 219C)	HOT PINK (CA. P. 214C)	KHAKI (CA. P. 7503C)
LEMON (CA. P. 127C)	LIGHT BLUE (CA. P. 2708C)	LILAC (CA. P. 264C)	LIME (CA. P. 382C)
MARINE BLUE (CA. P. 281C)	MIDBLUE (CA. P. 2718)	NATURAL (CA. P. 1205C)	NAVY (CA. P. 2766C)
OASIS GREEN (CA. P. 371C)	OLIVE (CA. P. 378C)	ORANGE (CA. P. 1655C)	PINK (CA. P. 1895C)
PURPLE (CA. P. 269C)	RED (CA. P. 200C)	RICH VIOLET (CA. P. 2587C)	ROYAL (CA. P. 286C)
SAGE (CA. P. 5497C)	SAPPHIRE (CA. P. 300C)	SILVER (CA. P. 428C)	STEEL (CA. P. 7545C)
STRAWBERRY RED (CA. P. 186C)	SUNFLOWER (CA. P. 136C)	TEAL (CA. P. 3155C)	TERRACOTTA (CA. P. 159C)
TURQUOISE (CA. P. 312C)	WHITE		

Longueur 144 cm | Cravate en satin brillant | Lavable en machine | Largeur étroite: 8,5 cm

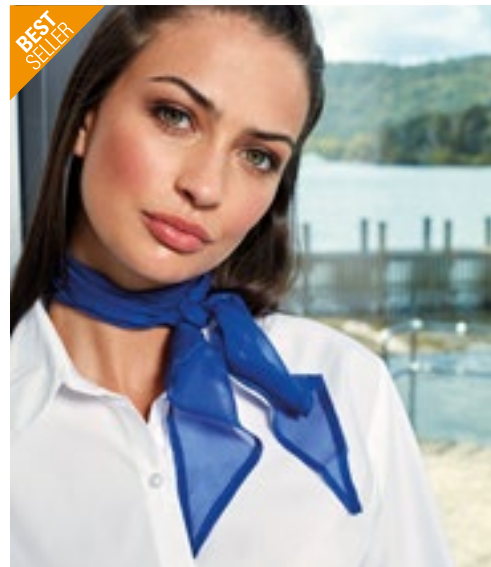

BEST SELLER



PW740 | PR740 **Women's Colours Collection Chiffon Scarf**

100% polyester
98 x 16,5 cm
40 g/m²

Premier Workwear

APPLE (CA. P. 360C)	AUBERGINE (CA. P. 5115C)	BLACK	BOTTLE GREEN (CA. P. 560C)
BROWN (CA. P. 476C)	BURGUNDY (CA. P. 216C)	CHESTNUT (CA. P. 7525C)	DARK GREY (CA. P. 431C)
EMERALD (CA. P. 341C)	FUCHSIA (CA. P. 219C)	HOT PINK (CA. P. 214C)	KHAKI (CA. P. 7503C)
LEMON (CA. P. 127C)	LIGHT BLUE (CA. P. 2708C)	LILAC (CA. P. 264C)	LIME (CA. P. 382C)
MARINE BLUE (CA. P. 281C)	MIDBLUE (CA. P. 2718)	NATURAL (CA. P. 1205C)	NAVY (CA. P. 2766C)
OASIS GREEN (CA. P. 371C)	OLIVE (CA. P. 378C)	ORANGE (CA. P. 1655C)	PINK (CA. P. 1895C)
PURPLE (CA. P. 269C)	RED (CA. P. 200C)	RICH VIOLET (CA. P. 2587C)	ROYAL (CA. P. 286C)
SAGE (CA. P. 5497C)	SAPPHIRE (CA. P. 300C)	SILVER (CA. P. 428C)	STEEL (CA. P. 7545C)
STRAWBERRY RED (CA. P. 186C)	SUNFLOWER (CA. P. 136C)	TEAL (CA. P. 3155C)	TERRACOTTA (CA. P. 159C)
TURQUOISE (CA. P. 312C)	WHITE		

Foulard en mousseline de soie brillante pour femme | Taille unique | Lavage à la main | Complète la ref Men's PW749

BEST
SELLER

l. merch



C4001 Christmas Hat

100% polyester
30 x 38 cm



Bonnet de Père Noël en polyester | Ourlet blanc env. 5 cm

l. merch



C4006 Kids Christmas Hat

100% polyester
One Size (30 x 27 cm)



Bonnet de Noël en polyester pour enfants | 30 x 27 cm

l. merch



C1440 Reindeer Knitted Hat

100% acrylique
One Size



Bonnet tricoté en acrylique et peluche

l. merch



C4007 Christmas Hat with Sequins

100% polyester
One Size (29 x 37 cm)



Bonnet à paillettes réversibles

l-merch



NT1018 Winter Socks
64% polyester / 16% élasthanne / 10% acrylique / 10% laine
S (35/38), M (39/42), L (43/46)

DARK GREY NAVY

Chaussettes d'hiver chaudes en matière douce et confortable | Coupe ajustée

ROLY

l-merch



RY0381 | 0381 Socks Kalox
94% polyester / 6% élasthanne
36-39, 40-42, 43-46

WHITE 01

Chaussettes mi-mollet pour sublimation | Talon et orteils noirs | Tissu doté d'un toucher coton | Unisexe



Roly



NT4017 Christmas Stocking
100% polyester
35 x 26 cm

RED/WHITE

Chaussette de Noël avec cintre

l-merch



NT5807 Ice Scraper With XXL Protecting Glove
100% polyester
36 x 15 cm

BLACK COBALT BLUE RED

37,5 x 18,0 cm | Grattoir à glace (ABS / Fibre de verre) dans un gant en polyester avec doublure en polaire noire

l-merch



NT5817 Ice Scraper „Jersey“
Gant: 100% polyester
27,5 x 16 x 1,5 cm

BLACK COBALT BLUE RED

Grattoir à glace (ABS) dans un gant en polyester 210D



RT939 | R939X **Recycled Fleece Blanket**

100% polyester
175 x 140 cm
280 g/m²

Result Genuine Recycled

GREY

100 % polyester recyclé | Bord cousu de la même couleur | Sensation de luxe/doux au toucher | Maille dense et compacte qui offre une bonne conservation de la chaleur et un séchage rapide | Fabriqué à partir de fils REBORN™ durables de la plus haute qualité en utilisant exclusivement des bouteilles en plastique recyclées en PET usagé, pour offrir un équivalent durable aux fils conventionnels | Composé de 40 bouteilles en plastique (1 litre) | Recyclable en fin de vie | Sans étiquette

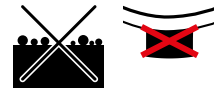

RY5621 | BK5621 **Fleece Blanket Lambert**

100% polyester
150 x 120 cm
180 g/m²

Stamina

BLACK 02 | FERN GREEN 226 | HEATHER GREY 58 | ORANGE 31
RED 60 | ROYAL BLUE 05

Couverture en polaire lisse avec traitement anti-boulochage sur un côté



NT750 **Coral-Fleece-Blanket Recycled**

100% polyester
220 x 150 cm
200 g/m²

GREY | NAVY BLUE

Grande couverture confectionnée en polyester recyclé | Avec un ruban assorti à la couverture



NT1566 **Sherpa Fleece Blanket**

100% polyester
150 x 120 cm
Oberseite: 200 g/m², Unterseite: 300 g/m²

BLACK/WHITE | NAVY/WHITE

Couverture polaire avec dos Sherpa | 150 x 120 cm



**BEST
SELLER**



WM350 | W350 **Fairtrade Cotton Canvas Cushion Cover**

100% coton
30 x 50 cm, 40 x 40 cm, 50 x 50 cm
305 g/m² Westford Mill

BLACK LIGHT GREY NATURAL

Coton certifié commerce équitable | Toile de coton lavé | Fermetures éclair dissimulées



X1001 | CC4040BC / CC3050BC **Pillow Case**

80% polyester / 20% coton (Olive 40 x 40 cm: 100% polyester)
30 x 50 cm, 40 x 40 cm
200 g/m² Link Kitchen Wear

30 x 50 cm, 40 x 40 cm

APPLE (CA. P. 360)	AUBERGINE (CA. P. 5115)	BLACK
BOTTLE GREEN (CA. P. 560)	BROWN (CA. P. 476)	BURGUNDY (CA. P. 216)
DARK GREY (CA. P. 431)	EMERALD (CA. P. 341)	FUCHSIA (CA. P. 219)
KHAKI (CA. P. 7503)	LEMON (CA. P. 127)	LIGHT BLUE (CA. P. 2708)
LIME (CA. P. 382)	MIDBLUE (CA. P. 2718)	NAVY (CA. P. 2766)
OLIVE (CA. P. 378)	ORANGE (CA. P. 1655)	PALE GREY (SILVER) (CA. P. 428)
PINK (CA. P. 1895)	POSTMAN GREY (CA. P. 7545)	PURPLE (CA. P. 269)
RED (CA. P. 200)	ROYAL (CA. P. 286)	SAGE (CA. P. 5497)
STRAWBERRY RED (CA. P. 186)	SUNFLOWER (CA. P. 136C)	TURQUOISE (CA. P. 312)

WHITE

30 x 50 cm

HOT PINK (CA. P. 241C)

Tissage en sergé | Prérétréci | Coloration réactive | Fermeture de l'enveloppe | Repassage facile | Lavable à 60 °C sans impression

**BEST
SELLER**

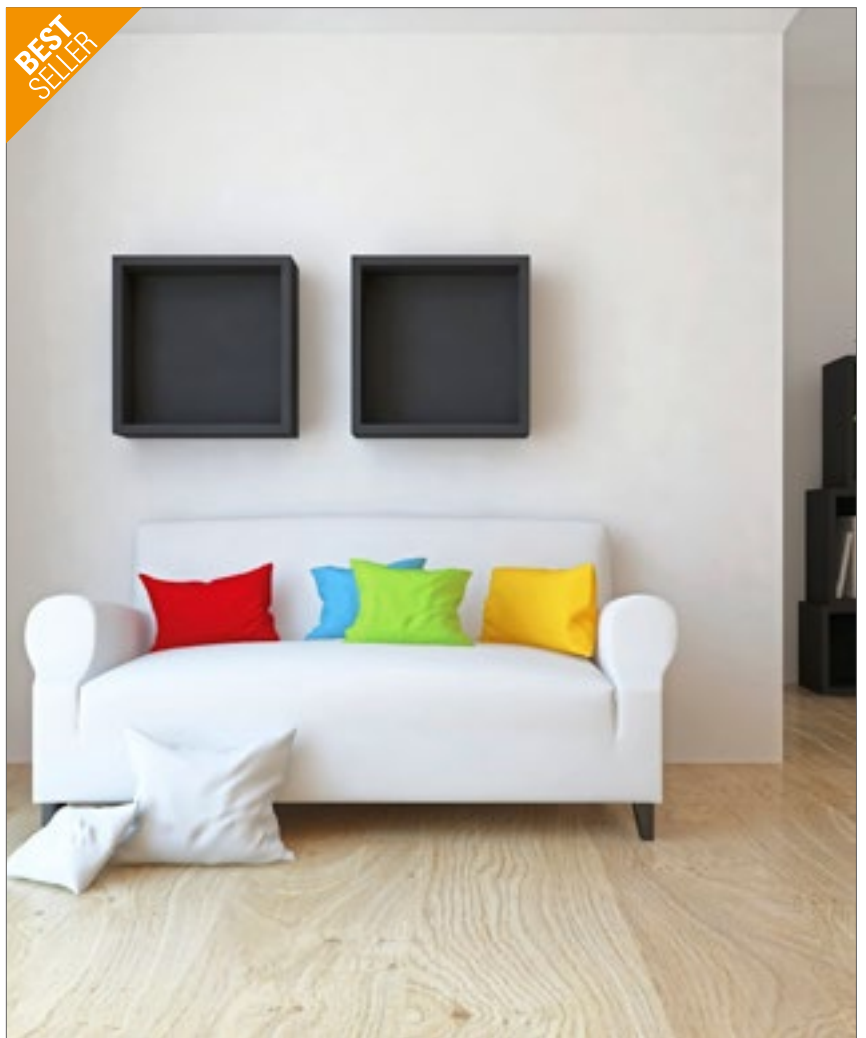



BagBase®



0,25L | 1L

BG915 | BG915 **Sublimation Stuff Bag**
100% polyester
XS (10 x 14 cm), S (14 x 20 cm), M (20 x 28,5 cm), L (28,5 x 41 cm)

BagBase

WHITE

Polyester 300D | XS A6 0,25 litres / S A5 1 litre / M A4 2,5 litres / L A3 5 litres | Formats adaptés à la sublimation A6, A5, A4, A3 | Décoration possible à l'avant et à l'arrière | Fermeture avec tunnel de serrage | Cordon amovible pour faciliter la décoration | Étiquette détachable pour faciliter le marquage | Livraison sans contenu/décoration



Westford Mill



3L | 8L

WM572 | W572 **Reversible Canvas Organizer**
100% coton
M (13 x 17,5 x 13 cm), L (22 x 22 x 16 cm)

Westford Mill

NATURAL

Disponible en deux tailles - M et L | Solution de rangement facile à décorer | Entièrement réversible | Utilisation polyvalente | Capacité : M env. 3 litres, L env. 8 litres | Livraison sans contenu/décoration



l. merch



12L

NT0662 **Felt Bag**
100% polyester
40 x 38 cm

MEDIUM GREY

Tote bag très pratique, en feutre recyclé certifié doux et durable | Avec longues poignées en coton tissé (30 x 2,5 cm) | Un fond extra large | Capacité : 12 litres



BagBase®



21L | 50L

BG728 | BG728 **Felt Trug**
100% polyester
S (30 x 30 cm), M (40 x 40 cm)

BagBase

BLACK | CHARCOAL MELANGE | GREY MELANGE | SAND | SOFT WHITE

Toile 100 % de coton ciré | Étiquette détachable | Utilisation polyvalente | Livraison sans contenu/décoration | Capacité : 21 litres

BagBase®



BG758 | BG758 **Boutique Structured Cross Body Bag**

100% polyuréthane
21 x 13 x 7 cm

BagBase

BLACK	OYSTER	SOFT GREY
TAUPE		

100 % similicuir PU | Cuir saffiano au grain fin | Compartiment principal à fermeture éclair | Poches internes zippées | Doublure au toucher doux | Zip en métal doré brillant | Compatible avec la sangle de sac réglable BG765 | Bandoulière ajustable et amovible | Étiquette détachable | Longueur de la bandoulière : 116 cm | Capacité : 1,5 litres | Livraison sans contenu/décoration



BagBase®



BG765 | BG765 **Boutique Adjustable Bag Strap**

100% polyester
127 x 5 cm

BagBase

BLACK/WHITE	LIGHT GREY/WHITE
NAVY/OYSTER/YELLOW	OYSTER/BLACK
RAINBOW	SOFT PINK/OYSTER
TAUPE/OYSTER	

Sangles 100% polyester | Toile haute densité | Zip en métal doré brillant | Compatible avec le sac à bandoulière BG758 Boutique | Compatible avec le sac BG760 | Conçu pour la décoration

BagBase®



BG752 | BG752 **Boutique Mini Accessory Case**

100% polyuréthane
22 x 5,5 x 4,5 cm

BagBase

BLACK	BLACK/BLACK	SOFT GREY
SOFT PINK		

100 % similicuir PU | Étiquette détachable | Cuir saffiano au grain fin | Compartiment principal à fermeture éclair | Doublure au toucher doux | Utilisation polyvalente | Livraison sans contenu/décoration | Capacité : 0,5 litres

BagBase®



BG749 | BG749 **Boutique Toiletry/ Accessory Case**

100% polyuréthane
M (23 x 11 x 11 cm), L (28 x 14 x 14 cm)

BagBase

BLACK	BLACK/BLACK	OYSTER
SOFT GREY		

Similicuir PU | Cuir saffiano au grain fin | Utilisation polyvalente | Compartiment principal à fermeture éclair | Doublure au toucher doux | Zip en métal doré brillant | Étiquette détachable pour faciliter le marquage | Livraison sans contenu/décoration | Capacité : 3 litres



BagBase®



BG757 | BG757 **Boutique Travel Jewellery Case**

100% polyuréthane
24 x 14 x 6 cm

BagBase

BLACK	OYSTER	SOFT GREY	SOFT PINK
TAUPE			

100 % similicuir PU | Doublure protectrice en velours | Cuir saffiano au grain fin | Compartiment à collier | Quatre crochets pour collier | Organisateur amovible pour boucles d'oreilles | Support de bagues | Deux poches zippées sécurisées | Zip en métal doré brillant | Conçu pour ranger des bagues, des boucles d'oreilles et des colliers | Étiquette détachable



BagBase®



BG767 | BG767 **Boutique Phone Carry Case**

100% polyuréthane
20 x 13 cm

BagBase

BLACK	BLACK/BLACK	OYSTER
TAN	TAUPE	

100 % similicuir PU | Doublure et envers en PU recyclé | Cuir saffiano au grain fin | Doublure au toucher doux | Poche pour objets de valeur avec fermeture éclair | Rabat avant avec fermeture magnétique | Bandoulière amovible réglable | Zip en métal doré brillant | Étiquette détachable | Compatible avec la sangle de sac réglable BG765



NEW
COLOUR SERIAL

WM433 | W433 **Shimmer Jute Bottle Bag**

sac: 98% jute / 2% fibre métallisé, poignées: 100% coton
env. 12 x 35 x 11 cm

Westford Mill

NATURAL GOLD

98% jute laminé, 2% de fibres métallisées | Peut contenir une bouteille de 1,5 litre | Poignées en coton renforcé | Détail fil d'or scintillant | Longueur de la poignée : 29 cm | Capacité : 4 litres | Livraison sans contenu/décoration | Le jute est un produit naturel dont l'apparence et la texture peuvent varier. Une odeur inhérente plus forte et des épaisseurs de fibre non uniformes sont des propriétés naturelles et ne représentent pas un défaut. Une livraison uniforme ne peut pas être garantie.



NEW
COLOUR 6L

WM431 | W431 **Shimmer Jute Mini Gift Bag**

sac: 98% jute / 2% fibre métallisé, poignées: 100% coton
env. 26 x 22 x 14 cm

Westford Mill

NATURAL GOLD

98% jute laminé, 2% de fibres métallisées | Anses en coton | Détail fil d'or scintillant | Longueur de la poignée : 35 cm | Capacité : 6 litres | Livraison sans contenu/décoration | Le jute est un produit naturel dont l'apparence et la texture peuvent varier. Une odeur inhérente plus forte et des épaisseurs de fibre non uniformes sont des propriétés naturelles et ne représentent pas un défaut. Une livraison uniforme ne peut pas être garantie.



NEW
COLOUR 21L

WM437 | W437 **Shimmer Jute Shopper**

sac: 98% jute / 2% fibre métallisé, poignées: 100% coton
env. 42 x 33 x 19 cm

Westford Mill

NATURAL GOLD

98% jute laminé, 2% de fibres métallisées | Anses en coton | Détail fil d'or scintillant | Longueur de la poignée : 55 cm | Capacité : 21 litres | Livraison sans contenu/décoration | Le jute est un produit naturel dont l'apparence et la texture peuvent varier. Une odeur inhérente plus forte et des épaisseurs de fibre non uniformes sont des propriétés naturelles et ne représentent pas un défaut. Une livraison uniforme ne peut pas être garantie.



XT003 **Cotton Bag Colored Long Handles**

100% coton
env. 38 x 42 cm
135 g/m²

BLACK	BLUE (CA. P. 2935U-HKS 43-44)	DARK GREEN (CA. P. 347U-HKS 57)	DEEP BLUE (CA. P. 538U-HKS 38-41)
LIGHT BLUE (CA. P. 306U-HKS 47)	LIGHT GREEN (CA. P. 355U-HKS 64)	LIME GREEN (CA. P. 388U)	ORANGE (CA. P. 021U-HKS 10)
PINK (CA. P. 219U-HKS 26-27)	RED (CA. P. 032U-HKS 13-14)	VIOLET (CA. P. 2603U-HKS 37)	WHITE
YELLOW (CA. P. 115U-HKS 04)			

Longueur de l'anse : env. 70 cm | Couture ourlée à l'intérieur | Coutures transversales sur le joint de la poignée | Livraison sans contenu/décoration

printwear®



RY7523 | B07523 **Focha Bag**

100% polyester
38 x 38 cm

APPLE GREEN 986	GRAPE 988	KIWI 990	LEMON 985
ORANGE 31	PINEAPPLE 989	STRAWBERRY 84	TOMATO 987
WATERMELON 984			

Sac pliable en polyester 190T souple | Différents designs de fruits avec fermeture à cordon réglable

Stamina





Schnabels® **10€**

MBW131109 | M131109 **Schnabels® Squeaky Duck Christmas**

100% polychlorure de vinyle
8 x 7 x 7,5 cm (Longueur x Largeur x Hauteur)

Mbw

STANDARD

100 % PVC | Canard de bain sympa dans un costume rigolo | Production selon EN70 | Attention: recommandé pour l'âge de 10 mois et plus



Herr Bert® Squeakies

MBW24267 | M124267 **SQUEEZIES® Santa Bert®**

100% polyuréthane
6,5 x 7 x 9,5 cm (Longueur x Largeur x Hauteur)

Mbw

STANDARD

Balle anti-stress en forme de personnage, avec un ventre rond et un sourire garanti | Il vous suffit de le serrer pour soulager votre stress | Le produit est fabriqué d'un matériau qui lui permet toujours de retrouver sa forme d'origine | Protection de la conception dans toute l'Union européenne



Schnabels®

MBW31015 | M131015 **Schnabels® Squeaky Duck Christmas**

100% polychlorure de vinyle
8 x 7 x 9 cm (Longueur x Largeur x Hauteur)

Mbw

STANDARD

100 % PVC | Canard de bain sympa dans un costume rigolo | Production selon EN70



Schnabels® **10€**

MBW31194 | M131194 **Schnabels® Squeaky Duck Lucky Duck**

100% polychlorure de vinyle
8 x 8 x 8 cm (Longueur x Largeur x Hauteur)

Mbw

STANDARD

100 % PVC | Canard de bain sympa dans un costume rigolo | Production selon EN70 | Protection de la conception dans toute l'Union européenne



MBW161302 | M161302 **Schmoozies® Snowman**

100% polyester, Bas: Microfibre
8,5 x 6 x 7,55 cm (Longueur x Largeur x Hauteur)

Mbw

WHITE

Dessous en microfibre pour nettoyer les surfaces douces telles que les écrans de téléphone portable et les écrans en verre | Protection de la conception dans toute l'Union européenne | Le logo est apposé sur un empiècement fixé sous le produit

MBW160451 | M160451 **Schmoozies® Christmas Tree**

100% polyester, Bas: Microfibre
4 x 8,5 x 9,5 cm (Longueur x Largeur x Hauteur)

Mbw

GREEN

Dessous en microfibre pour nettoyer les surfaces douces telles que les écrans de téléphone portable et les écrans en verre | Protection de la conception dans toute l'Union européenne | Le logo est apposé sur un empiècement fixé sous le produit



MBW160450 | M160450 **Schmoozies® Santa's Boot**

100% polyester, Bas: Microfibre
11 x 7,5 x 10 cm (Longueur x Largeur x Hauteur)

Mbw

RED

Dessous en microfibre pour nettoyer les surfaces douces telles que les écrans de téléphone portable et les écrans en verre | Protection de la conception dans toute l'Union européenne | Le logo est apposé sur un empiècement fixé sous le produit



MBW60443 | M160443 **Schmoozies® Santa Claus**

100% polyester, Bas: Microfibre
9 x 8,5 x 6,5 cm (Longueur x Largeur x Hauteur)

Mbw

STANDARD

Les petits Schmoozies® trouvent parfaitement leur place dans la main grâce à un diamètre de 7 cm | Dessous en microfibre pour nettoyer les surfaces douces telles que les écrans de téléphone portable et les écrans en verre | Protection de la conception dans toute l'Union européenne | Le logo est apposé sur un empiècement fixé sous le produit



MM800 | MM800 **Squidgy's**

95% polyester / 5% élasthanne
L (29 cm)

Mumbles

BUTTERFLY	CHRISTMAS DEER	DOG
GINGER CAT	OCTOPUS	PONY
WISE OWL		

Peluche | Traits du visage brodés | Accès par fermeture éclair à la base pour accéder directement au ventre pour décorer | Rembourrage intérieur entièrement amovible | Conforme à la réglementation EN71 | Convient à tous les âges | Papillon : ailes multicolores avec tissu intérieur froissé | Cerf : foulard imprimé par sublimation | Elfe : imprimé par sublimation | Chien : oreilles et queue contrastées dans le même tissu | Chat : rayures contrastées | Pieuvre : tentacules en tissu



MM563 | MM563 **Zippie Father Christmas**

100% polyester
L (33 /33 cm) - seated /foot to top of head

Mumbles

RED

Peluche 100 % polyester | Convient à la décoration immédiate | Bas zippé du père Noël pour un accès direct pour la broderie | Coussin intérieur amovible | Convient à tous les âges | Conforme à la norme EN70



MM567 | MM567 **Zippie Snowman**

100% polyester
L (32 /44 cm) - seated /foot to top of head

Mumbles

WHITE

Peluche 100 % polyester | Convient à la décoration immédiate | Bas zippé du bonhomme de neige pour un accès direct pour la broderie | Coussin intérieur amovible | Convient à tous les âges | Conforme à la norme EN70



MM033 | MM033 **Reindeer**

100% polyester
M (21 /30,5 cm) - seated /foot to top of head

Mumbles

BROWN

Renne marron avec nez rouge | Corne contrastée | Convient aux vêtements de taille moyenne | Répond à la norme européenne EN71 applicable aux jouets | Convient aux enfants de tous âges



MM560 | MM560 **Zippie Reindeer**

100% polyester
L (32 /42 cm) - seated /foot to top of head

Mumbles

Coussin intérieur amovible | Fermeture éclair sur le bas pour un accès direct au ventre pour la décoration | Conforme à la réglementation EN71 | Convient aux enfants de tous âges



MM573 | MM573 **Christmas Zippie Bear**

100% polyester
L (35 /35 cm) - seated /foot to top of head

Mumbles

WHITE/RED

Fermeture éclair sur le bas pour un accès direct au ventre pour la décoration | Zone de décoration douce au niveau du ventre | Rembourrage intérieur amovible

INDICES

Un mot à propos de l'impression

Veillez noter que l'information de laver l'article à une température supérieure à 40°C telle qu'elle est indiquée sur l'étiquetage pour l'entretien des textiles n'est plus valable dès lors que l'article est imprimé. De manière générale, nous conseillons de laver les textiles imprimés à une température maximale de 40°C afin de ne pas altérer la qualité d'impression.

Couleurs, tailles et instructions de lavage

Les couleurs et les tailles telles qu'elles figurent dans ce catalogue ne sont soumises à aucune norme. Cela signifie concrètement que les dimensions d'un t-shirt en taille XL d'un fabricant A peuvent être différentes de celles d'un t-shirt en taille XL d'un fabricant B. Même au sein d'une marque, différents articles (p.ex. polo et t-shirt) peuvent avoir différentes dimensions pour les mêmes tailles. Notamment pour les t-shirts dits slimfit/bodyfit, les tailles ne correspondent pas forcément aux articles unisexes de la même marque. Il est de même pour les t-shirts femmes et hommes d'un même fabricant. Il va de soi que la coupe des t-shirts femmes ne soit pas la même que celle des t-shirts hommes, bien que la taille soit identique. Les désignations des couleurs ne sont pas représentatives. Même les couleurs pour lesquelles la plupart des consommateurs ont une idée peuvent différer. En effet, bleu royal ou vert pomme renvoient à différentes images chez différentes personnes. Il n'existe aucune norme de couleur contraignante. Il est donc possible que le rendu d'une même couleur soit complètement différent d'une marque à l'autre ou d'un article à l'autre. Malheureusement, les barres chromatiques qui figurent dans le catalogue ne permettent pas de résoudre ce problème. En effet, chaque barre chromatique paraît de façon différente sous les différentes sources lumineuses et représenter une couleur textile à l'identique à 100 % sur du papier imprimé est quasiment impossible. Ainsi, avant de commander une grande quantité de textiles voire même avant de les faire imprimer/ broder, nous vous conseillons de commander, le cas échéant, un échantillon pour visualisation. Les réclamations relatives aux attentes subjectives quant aux tailles ou aux couleurs ne peuvent pas être prises en compte. Nous insistons sur le fait que chaque article textile en coton ou en coton mélangé doit être lavé avant de le porter la première fois. Les résidus chimiques (bien que non dangereux) des textiles peuvent provoquer des réactions chimiques sous l'effet du rayonnement UV entre la transpiration corporelle et les résidus si le textile n'a pas été lavé auparavant. Les altérations de couleur qui en résultent persistent même après lavage. Les réclamations y relatives ne peuvent donc pas être prises en compte. Reklamationen sind daher ausgeschlossen.

Informations sur l'élimination des batteries

Dans le cadre de la vente de batteries ou de la livraison d'équipements contenant des batteries, nous sommes tenus d'attirer votre attention sur les points suivants. En tant qu'utilisateur final, vous êtes légalement tenu de retourner les piles usagées. Vous pouvez déposer les piles usagées, que nous stockons ou avons stockées comme des piles neuves dans notre gamme, à notre entrepôt (adresse) ou nous les renvoyer gratuitement par courrier. Nous vous suggérons également d'utiliser les points de collecte publics qui ont été mis en place dans votre quartier. Les symboles figurant sur les piles ont les significations suivantes. Le symbole de la poubelle barrée signifie que vous ne devez pas mettre la pile dans les ordures ménagères.

Pb = La batterie contient plus de 0,004 pourcent de plomb.

Cd = La batterie contient plus de 0,002 pourcent cadmium.

Hg = La pile contient plus de 0,0005 pourcent de mercure.

Veillez respecter les informations fournies ci-dessus.

Les sous-vêtements ne doivent pas avoir été portés et doivent se trouver dans leur emballage original.

Les chemises qui ne sont plus dans leur emballage d'origine ne peuvent être échangées ou retournées.

Les parapluies d'une longueur de 60 cm ou plus seront toujours envoyés séparément.

Les masques et les produits d'hygiène ne peuvent être ni retournés ni échangés.



SOL'S
the fair spirit

JustHoods
Awards

GILDAN

TEE JAYS



JAMES & NICHOLSON
by darter



Beechfield
ORIGINAL HEADWEAR

Neutral.
Certified Responsibility

BELLA+CANVAS



FLEXFIT
by Yupoong

PREMIER



KUSTOM KIT

AROLY



HENBURY



JustCool
Awards

KARLOWSKY

printwear



miners
mate

seidensticker

QUADRA



HALFAR
Starke Taschen,

Mumbles

SPIRO



TOWEL
CITY

NEO
BLU
PEOPLE IN MOTION

BABYBUGZ

STORMTECH

JHK
T-SHIRT



FINDEN-HALES

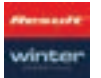

HRM
Stylisch zu impress, smarte to best

BagBase



larkwood
Baby and Toddler Collection

AROLY Sport



CRAGHOPPERS
EXPERT



MARVELIS



JERZEES