

Winter Special

+ NEW STYLES
2024

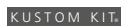

Die Artikel der folgenden Marken sind im Katalog enthalten:

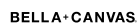

Für unseren Katalog nutzen wir umweltfreundliches Recyclingpapier der Firma LEIPA.



NEW

81



31



105



42

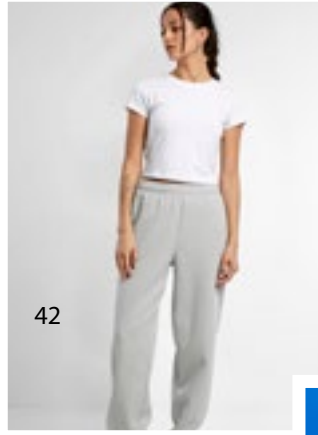

81



64



32



52



32



43



57

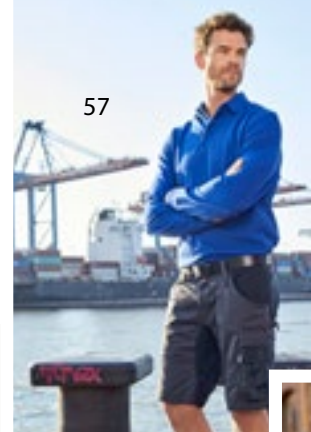

52



31



108



44



10



34



73



32



43

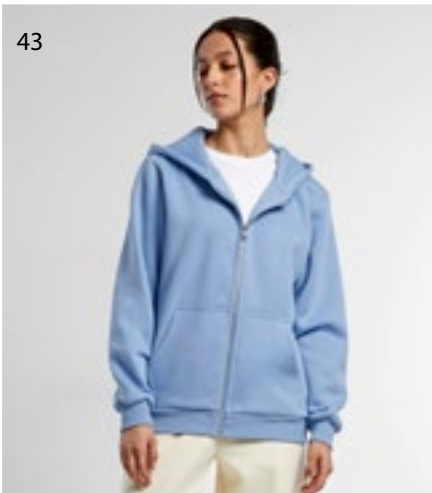

51/52



42





33

43

34

93

33

35

57

52

33

70

30

43

34

42/43

50

64

31

31

93

NEW

ICONS

MATERIAL/HERSTELLUNG



Schadstoffreduzierte Herstellung

Voraussetzung für die Vergabe dieses Symbols ist eine vorliegende OEKO-TEX 100 Zertifizierung.



(Anteilig) aus recycelten Materialien

Das Symbol (Anteilig) aus recycelten Materialien erhalten alle Artikel, die nach einem anerkannten Recycling-Standard zertifiziert sind, wie RCS 100, RCS Blended und GRS.



Bio-Baumwolle

Alle Artikel, die mit dem Symbol Bio-Baumwolle versehen sind, sind nach einem der anerkannten Bio-Baumwollstandards zertifiziert. Hierunter fallen unter anderem GOTS, OCS 100, OCS Blended und EU Ecolabel, sowie OEKO-TEX ORGANIC COTTON. Auch zertifizierte Bio-Baumwolle in Umstellung fällt unter dieses Symbol.

LABEL



Heraustrennbares (Nacken-) Label



Kein (Nacken-) Label

PFLEGEHINWEISE



Bügelfrei



Pflegeleicht



Waschbarkeit

HIGH VISIBILITY



High-Vis



Reflektor-Elemente

Faire Arbeitsbedingungen in der Textilherstellung

Viele Artikel/Marken in diesem Katalog wurden in Fabriken hergestellt, die nach einem Standard zur Einhaltung bzw. Verbesserung sozialer Bedingungen zertifiziert sind. Hierunter fallen Fabrikzertifikate nach dem Fair Wear- und amfori BSCI- Verhaltenskodex, eingehaltene Standards nach SA 8000, Wrap, der Fair Labor Association und OEKO-TEX STeP/ OEKO-TEX MADE IN GREEN. Auskunft auf Anfrage.

BESONDERE EIGENSCHAFTEN



Abnehmbare Kapuze



Abnehmbarer Bommel



Antipilling



Atmungsaktiv



Feuchtigkeitstransportierend



Große Größen



Schnelltrocknend



Stretch



Sublimierbar



Taschenvolumen



UV Schutz



Veredelungszugang



Verschweißte / Versiegelte Nähte



Wasserabweisend



Wasserdicht



Wendbar



Winddicht



INHALT

01

JACKEN, WESTEN & FLEECE
8

02

SWEAT & T-SHIRTS
30

03

CORPORATE WEAR
46

04

SPORT
62

05

KINDER & BABIES
78

06

MÜTZEN & CO.
94

07

GESCHENKE
108

Alle genannten Katalogpreise in Euro/Stk. inkl. ges. MwSt. ab Werk.
Preisänderungen jederzeit möglich.
Weitere wichtige Informationen finden Sie auf Katalogseite 122.



01

01

JACKEN, WESTEN & FLEECE

01

ST112F | PFJ-4W **Women's Basecamp Thermal Jacket**

Außen: 100% Nylon, Futter + Wattierung: 100% Polyester
XS, S, M, L, XL, XXL



BLACK

NAVY

STORMTECH D / W / R langlebige, wasserbeständige Außenschicht | 100% Polyester Kunst-Daunen-Füllung | Gesteppter Body | Elastische Armelbündchen | Verstellbarer Saum | Eingesetzte Ärmel | Reißverschluss-Taschen mit Reißverschluss-Garage | Kinnschutz | Innenliegende Windschutzleiste über die gesamte Länge | Verstaubar in Tasche | Zugang zur Bestückung

Farbe	Größen	1	ab 14	ab 140
Coloured	XS - XXL	150,54	131,73	126,45

02

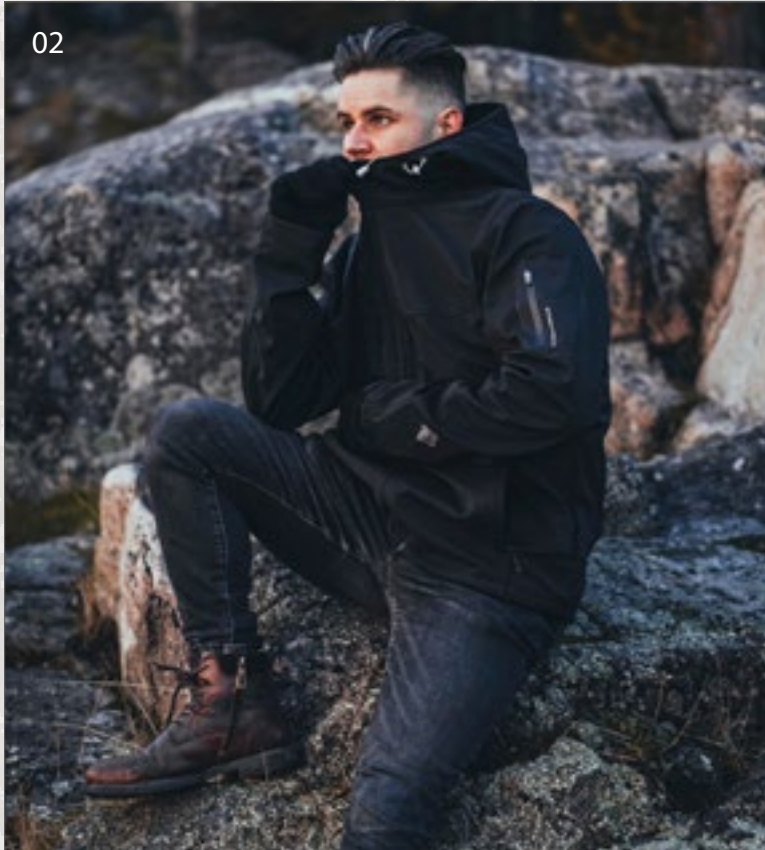

03



04



02

ST17 | HS-1 **Men's Epsilon H2Xtreme™ Shell**

95% Nylon / 5% Elasthan
S, M, L, XL, XXL, 3XL, 4XL, 5XL
 300 g/m²



S, M, L, XL, XXL, 3XL, 4XL, 5XL BLACK **S, M, L, XL, XXL** NAVY

Oberarmtasche lasergeschnitten, verschweißt, mit wasserdichtem Reißverschluss | Hinterlegter Front-Reißverschluss mit innerer Windschutzblende auf ganzer Länge | Brusttasche mit Kopfhörerausgang | Kordeldurchzug im Saum | In den Stoff geprägtes Logo am rechten Ärmel | Wasserdichte Oberarmtasche | Lasergeschnittene, einstellbare Manschettenlaschen | Wasserdicht 8.000 mm | Atmungsaktiv 5.000 g/m²/24 h | 95% Nylon / 5% Elasthan Ripstop, gebunden mit Matrix-Microfleece und wasserdichter, atmungsaktiver Membran

Farbe	Größen	1	ab 10 (3XL ab 5)	ab 100 (3XL ab 50)
Navy,Black	S - XXL	232,65	203,56	195,42
Black	3XL - 5XL	232,65	203,56	195,42

03

ST132 | GXJ-2 **Men's Olympia Shell Jacket**

100% Polyester
S, M, L, XL, XXL, 3XL, 4XL, 5XL



S, M, L, XL, XXL, 3XL, 4XL, 5XL

BLACK/BLACK

GRANITE/BLACK

NAVY/GRANITE

S, M, L, XL, XXL, 3XL

BLACK/AZURE BLUE

BLACK/BRIGHT RED

Ultraleichte Jacke | PFC-freies, wasserdichtes und atmungsaktives Material | Verstellbare Kapuze | Durchgehende Windschutzleiste

Farbe	Größen	1	ab 30 (3XL ab 15)	ab 300 (3XL ab 150)
Coloured	S - XXL	136,87	119,76	114,98
Coloured	3XL - 5XL	136,87	119,76	114,98

04

ST121 | AFP-2 **Men's Stavanger Thermal Jacket**

100% Nylon
S, M, L, XL, XXL, 3XL



BLACK/GRAPHITE

NAVY/GRAPHITE

100% Nylon, 40 g/ m² | Wasserbeständigkeit 600mm, Atmungsfähigkeit 1.000g/m² | Kalt: +10 °C (50°F) bis -10 °C (14°F) | D / W / R Außenschicht | PFC-freie, wasserabweisende Beschichtung | Federfreie Thermal Shell | Polyfill aus Bruchfasern | In eigene Tasche verstaubar | Ergonomische Passform | Vollständige Abdeckung, befestigte Kapuze | Audiosystem | Innentasche | Elastische Ärmelbündchen | Verstellbarer Saum

Farbe	Größen	1	ab 10 (3XL ab 5)	ab 100 (3XL ab 50)
Coloured	S - XXL	177,91	155,65	149,44
Coloured	3XL	177,91	155,65	149,44

QUIKFLIP

NEW



FL700 | AWB **Dryflip Windbreaker**

100% Polyester
XS, S, M, L, XL, XXL, 3XL

Quikflip

BLACK

Patentierte Quikflip® Rucksack-Umwandlungstechnologie | Leichtes, atmungsaktives 82 g/m² (2,4 oz) Polyestergewebe | Wasserabweisende (600 mm) Innenbeschichtung (nicht als Regenschutz gedacht) | Standard-Rucksackgurte mit doppeltem Kordelzug (nicht verstellbar) | 3-Panel-Scuba-Kapuze mit feinem Netzfutter | Spiral-Reißverschluss mit Gummi-Zipper | Einschubtaschen mit Netzeinsätzen | Leichtes, atmungsaktives Rucksackfutter macht die Gurte in der Kapuzenjacke unsichtbar | Schlaufe in der hinteren Mitte | Elastische Manschetten | Für Herren passen die regulären Größen. Damen sollten den Quikflip eine Größe kleiner wählen

Farbe	Größen	1	ab 24	ab 240
Black	XS - 3XL	87,87	81,52	74,97



REGATTA
PROFESSIONAL



RG705 |TRA705 **Navigate 2-Layer Hooded Softshell Jacket**

100% Polyester
S, M, L, XL, XXL, 3XL
270 g/m²

Regatta Professional

BLACK/CLASSIC RED	BLACK/LIME	BLACK/NEW ROYAL
BLACK/ORANGE POP	BLACK/SEAL GREY	NAVY/FRENCH BLUE
NAVY/SEAL GREY		

Mechanisch dehnbare Softshellgewebe aus Polyester | Bedruckbares wind- und wasserabweisendes Softshell-Außenmaterial mit warmem Fleecefutter | Fest angebrachte Kapuze mit Verstellmöglichkeiten | Zwei tief sitzende Reißverschlusstaschen, eine Brusttasche mit Reißverschluss und Reißverschluss-Abdeckung innen | Aus recycelten Materialien



REGATTA
PROFESSIONAL



RG915 |TRA915 **Navigate 2-Layer Softshell Bodywarmer**

100% Polyester
S, M, L, XL, XXL, 3XL
270 g/m²

Regatta Professional

BLACK/CLASSIC RED	BLACK/LIME	BLACK/NEW ROYAL
BLACK/ORANGE POP	BLACK/SEAL GREY	NAVY/FRENCH BLUE
NAVY/SEAL GREY		

Mechanisch dehnbare Softshellgewebe aus Polyester | Bedruckbares wind- und wasserabweisendes Softshell-Außenmaterial mit warmem Fleecefutter | Zwei tief sitzende Reißverschlusstaschen, eine Brusttasche mit Reißverschluss und Reißverschluss-Abdeckung innen | Aus recycelten Materialien

Farbe	Größen	1	ab 16	ab 160
Coloured	S - 3XL	62,71	57,00	53,19

Farbe	Größen	1	ab 16	ab 160
Coloured	S - 3XL	47,01	42,72	39,87



REGATTA
PROFESSIONAL

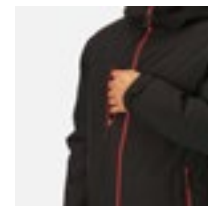

RG253 |TRA253 **Navigate Waterproof Insulated Jacket**

100% Polyester
S, M, L, XL, XXL, 3XL

Regatta Professional

BLACK/CLASSIC RED	BLACK/LIME
BLACK/NEW ROYAL	BLACK/ORANGE POP
BLACK/SEAL GREY	NAVY/FRENCH BLUE
NAVY/SEAL GREY	

Wasserdichtes und atmungsaktives Isotex-10000-Material aus 100% recyceltem Polyester mit 4-Wege-Stretch und versiegelten Nähten | 100% recycelte Thermoguard-Isolierung | Feste, verstellbare Kapuze, Saum und Ärmelbündchen anpassbar, Reißverschluss in Kontrastfarbe | Mehrere Taschen, darunter eine Sicherheitstasche innen mit Reißverschluss und einen Veredelungszugang mit Reißverschluss | Heraustrennbares Etikett

Farbe	Größen	1	ab 8	ab 80
Coloured	S - 3XL	115,07	104,60	97,58

Mehr Artikel sind online verfügbar.



SOL'S
the fair spirit



L02109 | 02109

Unisex Jacket With Padded Lining Robyn

100% Polyester

XS, S, M, L, XL, XXL, 3XL, 4XL

SOL'S

BLACK	CHARCOAL GREY (SOLID)	FOREST GREEN	FRENCH NAVY
KELLY GREEN	METAL GREY	RED	ROYAL BLUE 241

Oxford 300D | Front-Reißverschluss mit Doppelschieber und Blende aus Klettband mit verdeckten Druckknöpfen | Im Kragen versteckte Kapuze | Innenkragen mit Fleece-Futter | Zwei Außentaschen mit Reißverschluss und Klappe | Eine Innentasche | Zuglasche an den Ärmelbündchen

Farbe	Größen	1	ab 10	ab 100
Coloured	XS - XXL	55,41	47,29	44,89
Coloured	3XL - 4XL	63,71	54,36	51,60



REGATTA
PROFESSIONAL



RG208 | TRA208

X-Pro Marauder III Insulated Jacket

100% Polyester

S, M, L, XL, XXL, 3XL

108 g/m²

Regatta Professional

GREY/BLACK	NAVY/GREY
------------	-----------

Wasserdichtes und atmungsaktives Isotex-10.000-Stretch-Ripstop-Gewebe, zertifiziert nach DIN-Norm EN343 3:2, versiegelte Nähte und eine wasserabweisende DWR-Oberfläche (Durable Water Repellent) für Schutz bei jedem Wetter | Thermo-reflektierendes Futter für Wärmebeständigkeit | Die RFID-Schutztaschen blockieren Scanner, schützen Ihre Daten und verringern das Risiko von digitalem Diebstahl | Thermo-Guard-Isolierung an Körper, Ärmeln und Sturmmanschetten für zusätzlichen Wetterschutz | Verstaubare Kapuze, die im Kragen verborgen ist | 2 untere Taschen mit Reißverschluss und 2 wasserdichte Brusttaschen mit Reißverschluss | Wasserdichter Reißverschluss vorne in der Mitte | Versteckter Reißverschluss im Futter für Stickereien und verstellbare Schnürsenkel am Saum | Reflektierende Details an den Ärmeln und am Rücken

Farbe	Größen	1	ab 8	ab 80
Coloured	S - 3XL	156,96	142,68	133,16



GENUINE
recycled
by RECYCLIT

RT908 | R908X

Prism PU Waterproof Jacket With Recycled Backing

Außen: 100% Polyurethan, Futter: 100% Polyester

XS, S, M, L, XL, XXL, 3XL, 4XL

200 g/m²

Result Genuine Recycled

BLACK OLIVE

Futter: 100% recycelter Polyester | Wasserdicht bis 3000 mm, atmungsaktiv bis 1000 mm, winddicht | Kragen in leuchtender Farbe mit durchgehendem Reißverschluss am Kragen, Kinnschutz und Reißverschlusschieber | Wasserdichte, verschweißte Nähte | Weiches, geschmeidiges Material | Integrierte Kapuze mit Kordelzug | Längere Rückenlänge | Unterarm-Ösen | Elastische Ärmelbündchen | Reißverschlussaschen | Tunnelzug am Saum | Aufhänger | Recyceltes Innenfutter aus umweltfreundlichen Materialien, hergestellt aus recycelten Plastikflaschen und Industrieabfällen, ist das nachhaltige Gegenstück zu gewöhnlichen Garnen

Farbe	Größen	1	ab 10 (3XL ab 5)	ab 100 (3XL ab 50)
Black Olive	XS - XXL	51,53	47,48	45,58
Black Olive	3XL - 4XL	51,53	47,48	45,58



REGATTA
PROFESSIONAL



RG5290 | TRW529

X-PRO Beacon Brite Light Waterproof Jacket

100% Polyester

S, M, L, XL, XXL, 3XL

Regatta Professional

BLACK/BLACK	SEAL GREY/BLACK
-------------	-----------------

Wasserdichtes und atmungsaktives Isotex-10000-Material aus 100% recyceltem Polyester mit 4-Wege-Stretch | Versiegelte Nähte und feste, verstellbare Kapuze, vollständig gefütterte Innenseite aus Mesh-Material und reflektierende Aufdrucke an den Oberarmen | Brite Light-Taschenlampentechnologie im Ärmel - versteckt in der Tasche, mit Akku | Die Bündchen und der Saum sind anpassbar, mehrere Taschen, einschließlich Sicherheitstasche innen, Veredelungszugang mit Reißverschluss und Reißverschlüsse in den Achselhöhlen zur Belüftung

Farbe	Größen	1	ab 16	ab 160
Coloured	S - 3XL	115,07	104,60	97,58



TEE JAYS®



TJ9606 | 9606

All Weather Jacket

88% Polyester / 12% Elasthan, Futter: 100% Polyester
XS, S, M, L, XL, XXL, 3XL, 4XL, 5XL

Tee Jays

XS, S, M, L, XL, XXL, 3XL, 4XL, 5XL

BLACK

XS, S, M, L, XL, XXL, 3XL

NAVY

88% Polyester/12% Elasthan, 2-Lagen-Material mit 310T Polyester-Innenfutter und DuPont™-Wattierung | Hochwertiges dehnbare und wasserabweisendes Material | Premium-DuPont™-Isolierung | Moderne und sportliche Business-Jacke | Stehkragen | Wasserdicht | Zwei geräumige warm gefütterte Taschen vorne | Elastisches Detail an Saum und Ärmelbündchen | Innentasche | Wasserdicht: 8.000 mm | Atmungsaktiv 3.000 g/m² / 24h | Windproof

Farbe	Größen	1	ab 10	ab 100
Coloured	XS- 3XL	157,51	144,61	140,25
Black	4XL- 5XL	162,27	148,99	144,51



TEE JAYS®

TJ9680 | 9680

Men's All Weather Winter Jacket

88% Polyester / 12% Elasthan, Futter: 100% Polyester
S, M, L, XL, XXL, 3XL

Tee Jays

ASPHALT

BLACK

Außenmaterial: 2-lagiges Gewebe, Futter: Polyester 310T, Füllung: DuPont™ 120G | 4-Wege-Stretchmaterial | Abnehmbare Kapuze mit verstellbarer Kordel | Kinnschutz | SBS-Reißverschlüsse | Nähte getaped | Wasser abweisend | Verstellbarer Saum mit Kordelstopper | Zwei verdeckte, warm gefütterte Vordertaschen | Brust- und Innentasche | Ärmel mit verdeckten, windabweisenden Stretch-Bündchen | Klettband am Handgelenk für eine individuelle Passform



Farbe	Größen	1	ab 10	ab 100
Coloured	S- 3XL	176,60	162,13	157,25

TJ9681 | 9681

Women's All Weather Winter Jacket

88% Polyester / 12% Elasthan, Futter: 100% Polyester
S, M, L, XL, XXL

Tee Jays

BLACK

Außenmaterial: 2-lagiges Gewebe, Futter: Polyester 310T, Füllung: DuPont™ 120G | 4-Wege-Stretchmaterial | Abnehmbare Kapuze mit verstellbarer Kordel | Kinnschutz | SBS-Reißverschlüsse | Nähte getaped | Wasser abweisend | Verstellbarer Saum mit Kordelstopper | Zwei verdeckte, warm gefütterte Vordertaschen | Brust- und Innentasche | Ärmel mit verdeckten, windabweisenden Stretch-Bündchen | Klettband am Handgelenk für eine individuelle Passform



Farbe	Größen	1	ab 10	ab 100
Black	S- XXL	176,60	162,13	157,25



STRETCH



Mehr Artikel sind online verfügbar.



REGATTA
PROFESSIONAL



RG2100 | TRA210 **Thermogen Powercell 5000 Heated Jacket**

100% Polyester
S, M, L, XL, XXL, 3XL
195 g/m²

Regatta Professional

NAVY/MAGMA ORANGE

Wasserdichtes Hydrafort-5000-Polyestergewebe mit versiegelten Nähten und einer wasserabweisenden DWR-Oberfläche (Durable Water Repellent) für Schutz bei jedem Wetter | Wiederaufladbare Kupferheizzone zur Regulierung Ihrer Temperatur | Power-Bank für Batteriebetrieb separat erhältlich (Dieses Kleidungsstück enthält internes Heizelement. Das Aufbringen einer Dekoration auf das Kleidungsstück kann das Element beschädigen. Wir empfehlen daher, dieses Kleidungsstück nur auf der linken Brustseite (wie getragen) zu dekorieren. Regatta Ltd. übernimmt keine Verantwortung für Kleidungsstücke, die entgegen dieser Empfehlung dekoriert werden, und kann für diesen Artikel keine Gewährleistung übernehmen.) | 140 g/m² Thermoguard-Körperisolierung | Angedeutete isolierte Kapuze und Sturmmanschetten für zusätzlichen Wetterschutz | Handytasche innen und Batterietasche | 1 Brusttasche mit Reißverschluss und 2 untere Taschen mit Reißverschluss

Farbe	Größen	1	ab 8	ab 80
Navy/Magma Orange	S - 3XL	196,23	178,38	166,48



REGATTA
PROFESSIONAL



RG739 | TRA739 **Thermogen Powercell 5000 Heated Softshell Jacket**

100% Polyester
S, M, L, XL, XXL, 3XL

Regatta Professional

BLACK/MAGMA ORANGE NAVY/MAGMA ORANGE

3-lagiges Softshell-Gewebe | Warmes, wasserdichtes und gewebtes Softshell-XPT-Material, hergestellt aus 30% recycelten Materialien und mit DWR-Beschichtung | Große, beheizte Rückenpartie mit Sicherheitsabschaltung. Akku separat erhältlich | Saum und Bündchen anpassbar, Veredelungszugang mit Reißverschluss | Mehrere Taschen, einschließlich Innentasche für Mobiltelefon und Powerbank

Farbe	Größen	1	ab 16	ab 160
Coloured	S - 3XL	156,96	142,68	133,16

BEST SELLER



B&C
COLLECTION



BCJM970 | JM970 **Men's Jacket Real+**

100% Polyester
S, M, L, XL, XXL, 3XL

B&C COLLECTION

BLACK	DEEP RED	NAVY	ORANGE
ROYAL BLUE	WHITE		

Halber Rücken und Kragen gefüttert mit Antipilling-Microfleece für zusätzlichen Komfort | Futter und Accessoires sind farblich abgestimmt | Innenfutter aus wattiertem Polyester | Verborgene 3-teilige Kapuze mit Ösen und flachen Kordelzügen mit Plastik-Stoppfen | Kinnschutz | Durchgehender Reißverschluss vorne, Windschutzleiste mit Klettverschlüssen | Reißverschluss-Innentasche für Wertsachen | Ergonomische Ärmel und vorgeformte Ellbogen, die jede Bewegung mitmachen | 2 Fronttaschen mit Reißverschluss und Sturmklappe für großzügiges und sicheres Verstauen | 1 Handy-Innentasche | Über Velcro-Klettverschlüsse verstellbarer Ärmelbund mit Zug | Einfacher Zugang für Bedrucken und Besticken durch verborgenen Reißverschluss unten am Futter | B&C Collection ist Mitglied der Fair Wear Foundation

Farbe	Größen	1	ab 10	ab 100
Coloured	S - 3XL	70,97	64,47	61,38



B&C
COLLECTION



BCJW925 | JW925 **Women's Jacket Real+**

100% Polyester
XS, S, M, L, XL, XXL

B&C COLLECTION

BLACK	DEEP RED	NAVY	ORANGE
ROYAL BLUE	WHITE		

Halber Rücken und Kragen gefüttert mit Antipilling-Microfleece für zusätzlichen Komfort | Futter und Accessoires sind farblich abgestimmt | Innenfutter aus wattiertem Polyester | Verborgene 3-teilige Kapuze mit Ösen und flachen Kordelzügen mit Plastik-Stoppfen | Kinnschutz | Durchgehender Reißverschluss vorne, Windschutzleiste mit Klettverschlüssen | Reißverschluss-Innentasche für Wertsachen | Ergonomische Ärmel und vorgeformte Ellbogen, die jede Bewegung mitmachen | 2 Fronttaschen mit Reißverschluss und Sturmklappe für großzügiges und sicheres Verstauen | 1 Handy-Innentasche | Über Velcro-Klettverschlüsse verstellbarer Ärmelbund mit Zug | Einfacher Zugang für Bedrucken und Besticken durch verborgenen Reißverschluss unten am Futter | B&C Collection ist Mitglied der Fair Wear Foundation

Farbe	Größen	1	ab 10	ab 100
Coloured	XS - XXL	70,97	64,47	61,38

BEST
SELLER



ROLY

RY5077 | PK5077

Men's Europa Jacket

100% Polyester
S, M, L, XL, XXL, 3XL
400 g/m²

Roly

BLACK 02	BOTTLE GREEN 56	DARK LEAD 46
NAVY BLUE 55	RED 60	ROYAL BLUE 05

Außenseite: 100% Polyester, Innenseite: 100% Polyester, Futter: 100% Polyester, 400 g/m² | Parka mit hohem Kragen, Reißverschluss, Windblende und Klettverschluss | Kapuze im Kragen mit Klettverschluss | Außentaschen mit verdecktem Reißverschluss und Puller | Zwei Innentaschen für Brieftasche und Handy mit Klettverschluss | einstellbares Ärmelbündchen mit Klettverschluss | Veredelungszugang | Wind- und Wasserdicht



Farbe	Größen	1	ab 10	ab 100
Coloured	S - XXL	44,53	39,84	38,32
Coloured	3XL	48,96	43,82	42,15

RY5078 | PK5078

Women's Europa Jacket

100% Polyester
S, M, L, XL, XXL
400 g/m²

Roly

BLACK 02	BOTTLE GREEN 56	DARK LEAD 46
NAVY BLUE 55	RED 60	ROYAL BLUE 05

Außenseite: 100% Polyester, Innenseite: 100% Polyester, Futter: 100% Polyester, 400 g/m² | Parka mit hohem Kragen, Reißverschluss, Windblende und Klettverschluss | Kapuze im Kragen mit Klettverschluss | Außentaschen mit verdecktem Reißverschluss und Puller | Zwei Innentaschen für Brieftasche und Handy mit Klettverschluss | einstellbares Ärmelbündchen mit Klettverschluss | Tailliert | Veredelungszugang | Wind- und Wasserdicht



JAMES & NICHOLSON
by daniel

JN1153 | JN1153

Ladies' 3-in-1-Jacket

100% Polyester
XS, S, M, L, XL, XXL
220 g/m²

James&Nicholson

BLACK/BLACK	NAVY/SILVER (SOLID)
OLIVE/BLACK	RED/BLACK
ROYAL/BLACK	

Funktionelle Doppeljacke, 3 Tragevariationen, vielseitig einsetzbar, Fleece-Innenjacke leicht auszipfbar | Außenjacke: Wind- und wasserdichtes, robustes Material (5.000 mm Wassersäule) | Atmungsaktiv | Wasserdampfdurchlässig (5.000 g/m²/24h) | Versiegelte Nähte | Wasser- und schmutzabweisend durch BIONIC-FINISH®ECO | Angeschliffene, verstellbare Kapuze | Unterlegter Frontreißverschluss mit Kinnschutz | 2 seitliche Taschen mit Reißverschluss, 1 Innentasche | Alle Reißverschlüsse sind wasserdicht | Modische, reflektierende Details an Ärmel und Rückenteil | Reißverschluss zur Rückenveredelung | Fleece-Innenjacke: Pflegeleichte Fleecejacke in Melange-Optik mit kontrastfarbiger Einfassung, passend zur Außenjacke | 2 seitliche Taschen, Stehkragen | Leicht tailliert



Farbe	Größen	1	ab 10	ab 100
Coloured	XS - XXL	114,36	106,74	103,89

JN1154 | JN1154

Men's 3-in-1-Jacket

100% Polyester
S, M, L, XL, XXL, 3XL
220 g/m²

James&Nicholson

BLACK/BLACK	NAVY/SILVER (SOLID)
OLIVE/BLACK	RED/BLACK
ROYAL/BLACK	

Funktionelle Doppeljacke | Drei Tragevariationen | Vielseitig einsetzbar | Fleece-Innenjacke leicht auszipfbar | Wind- und wasserdichtes, robustes Material (5.000 mm Wassersäule) | Atmungsaktiv und wasserdampfdurchlässig (5.000 g/m²/24h) | Versiegelte Nähte | Wasser- und schmutzabweisend durch BIONIC-FINISH®ECO | Angeschliffene, verstellbare Kapuze | Unterlegter Front-Reißverschluss mit Kinnschutz | 2 seitliche Taschen mit Reißverschluss, 1 Innentasche | Alle Reißverschlüsse sind wasserdicht | Reflektierende Details an Ärmel und Rückenteil | Reißverschluss zur Rückenveredelung | Pflegeleichte Fleecejacke in Melange-Optik mit kontrastfarbiger Einfassung, passend zur Außenjacke | 2 seitliche Taschen, Stehkragen



Farbe	Größen	1	ab 10	ab 100
Coloured	S - 3XL	114,36	106,74	103,89

Mehr Artikel sind online verfügbar.

JACKEN, WESTEN & FLEECE



E7631 | 7631 **Men's Padded Jacket**

100% Nylon, Wattierung: 100% Polyester
S, M, L, XL, XXL, 3XL, 4XL, 5XL

Promodoro



Wattierte Jacke | Wasserdichte Reißverschlüsse | Stehkragen | Kinnschutz | Innentasche | Durchgehender Reißverschluss | 2 Seitentaschen mit Reißverschluss | Tunnelzug am Saum mit Kordelstopper innen | Invisible Zip zum Veredeln | Neutrales Größenetikett

Farbe	Größen	1	ab 10	ab 100
Coloured	S - XXL	90,75	87,27	83,92
Coloured	3XL	104,36	100,36	96,49
Coloured	4XL	120,02	115,43	110,98
Coloured	5XL	144,04	138,52	133,16



E7632 | 7632 **Women's Padded Jacket**

100% Nylon, Wattierung: 100% Polyester
S, M, L, XL, XXL, 3XL

Promodoro



Wattierte Jacke | Wasserdichte Reißverschlüsse | Stehkragen | Kinnschutz | Innentasche | Durchgehender Reißverschluss | 2 Seitentaschen mit Reißverschluss | Tunnelzug am Saum mit Kordelstopper innen | Invisible Zip zum Veredeln | Neutrales Größenetikett

Farbe	Größen	1	ab 10	ab 100
Coloured	S - XXL	88,39	84,99	81,73
Coloured	3XL	101,65	97,75	93,99



Z440M | R-440M-0 **Men's Hooded Nano Jacket**

100% Polyester
S, M, L, XL, XXL, 3XL, 4XL
66 g/m²

Russell



Hoch belastbares DWR-Gewebe mit Aquapel von Nanotex® behandelt | Fluor- und PFC-frei | Nachhaltige Wattierung von Dupont™ Sorona® | Stehkragen mit Kinnschutz und Windschutzblende gegen Wind und Zugluft | Kontrastfarbene Reißverschlüsse, Innenfutter und Details für eine edle Optik | Zwei Seitentaschen und eine Innentasche mit Reißverschluss | Bündchen mit Gummizug an den Ärmeln und am Saum | 3-teilige verstellbare und abnehmbare Kapuze | Diskreter Veredelungszugang im inneren, linken Brustbereich

Farbe	Größen	1	ab 12	ab 120
Coloured	S - 4XL	112,84	101,58	94,80

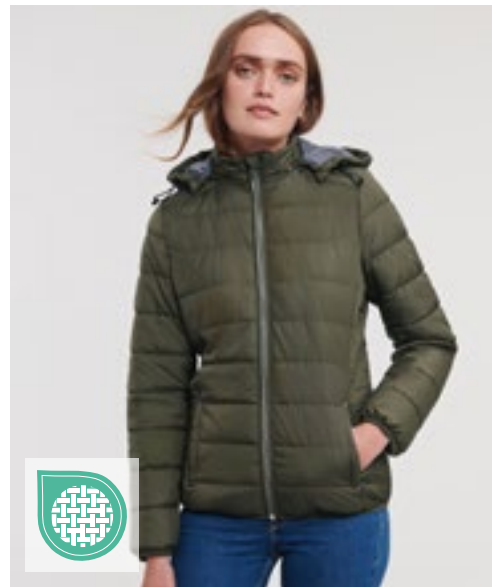

Z440F | R-440F-0 **Ladies' Hooded Nano Jacket**

100% Polyester
XS, S, M, L, XL, XXL, 3XL
66 g/m²

Russell



Hoch belastbares DWR-Gewebe mit Aquapel von Nanotex® behandelt | Fluor- und PFC-frei | Nachhaltige Wattierung von Dupont™ Sorona® | Stehkragen mit Kinnschutz und Windschutzblende gegen Wind und Zugluft | Kontrastfarbene Reißverschlüsse, Innenfutter und Details für eine edle Optik | Zwei Seitentaschen und eine Innentasche mit Reißverschluss | Bündchen mit Gummizug an den Ärmeln und am Saum | 3-teilige verstellbare und abnehmbare Kapuze | Diskreter Veredelungszugang im inneren, linken Brustbereich

Farbe	Größen	1	ab 12	ab 120
Coloured	XS - 3XL	112,84	101,58	94,80

BEST
SELLER



ROLY

RY5090 | RA5090 Men's Norway Jacket

100% Polyester
S, M, L, XL, XXL, 3XL
290 g/m²

Roly

BERMELLION ORANGE 311	BLACK 02	DARK NAVY 45
ELECTRIC BLUE 99	NAVY BLUE 55	

Oberstoff: 100% Polyester, 300 Taffeta; Futter: 100% Polyester, Taffeta 290; Wattierung: 100% Polyester, 150 g/m² | Steppjacke mit anliegender Kapuze mit federleichter und softer Wattierung | Durchgehender, verdeckter Reißverschluss Ton-in-Ton mit Kinnschutz | Zwei Seitentaschen mit Reißverschluss | Elastische und gleichfarbige Stoffeinfassung an Armbündchen, Saum und Kapuze | Innenfutter in Kontrastfarbe | Steppjacke mit federleichter und softer Wattierung gefüttert | Wind- und Wasserabweisend



Farbe	Größen	1	ab 10	ab 100
Coloured	S - XXL	38,91	34,82	33,51
Coloured	3XL	43,27	38,70	37,25

RY5091 | RA5091 Women's Norway Jacket

100% Polyester
S, M, L, XL, XXL
290 g/m²

Roly

BLACK 02	FUCHSIA 40	NAVY BLUE 55
----------	------------	--------------

Oberstoff: 100% Polyester, 300 Taffeta; Futter: 100% Polyester, Taffeta 290; Wattierung: 100% Polyester, 150 g/m² | Steppjacke mit anliegender Kapuze mit federleichter und softer Wattierung | Durchgehender, verdeckter Reißverschluss Ton-in-Ton mit Kinnschutz | Zwei Seitentaschen mit Reißverschluss | Elastische und gleichfarbige Stoffeinfassung an Armbündchen, Saum und Kapuze | Innenfutter in Kontrastfarbe | Steppjacke mit federleichter und softer Wattierung gefüttert | Taillierter Fit | Wind- und Wasserabweisend



Farbe	Größen	1	ab 10	ab 100
Coloured	S - XXL	38,91	34,82	33,51

JN1329 | JN1329 Ladies' Hybrid Jacket

Oberstoff: 100% Polyamid, Oberstoff 2: 93% Polyester / 7% Elasthan, Wattierung: 100% Polyester
XS, S, M, L, XL, XXL

James&Nicholson

BLACK/BLACK	BLUE/NAVY
NAVY/NAVY	RED/BLACK

Pflegeleichter Stretchfleece kombiniert mit gesteppten Einsätzen im Vorder- und Rückenteil und Kapuze | Wärmende soro-na®AURA Wattierung | Raglanärmel | Durchgehend unterlegter Reißverschluss mit Kinnschutz | Seitentasche und Brusttasche mit Reißverschluss | 2 Innentaschen | Reißverschlüsse: YKK



Farbe	Größen	1	ab 30	ab 300
Coloured	XS - XXL	85,63	79,75	77,68

JN1330 | JN1330 Men's Hybrid Jacket

Oberstoff: 100% Polyamid, Oberstoff 2: 93% Polyester / 7% Elasthan, Wattierung: 100% Polyester
S, M, L, XL, XXL, 3XL

James&Nicholson

BLACK/BLACK	BLUE/NAVY
NAVY/NAVY	RED/BLACK

Pflegeleichter Stretchfleece kombiniert mit gesteppten Einsätzen im Vorder- und Rückenteil und Kapuze | Wärmende soro-na®AURA Wattierung | Raglanärmel | Durchgehend unterlegter Reißverschluss mit Kinnschutz | Seitentasche und Brusttasche mit Reißverschluss | 2 Innentaschen | Reißverschlüsse: YKK



Farbe	Größen	1	ab 30	ab 300
Coloured	S - 3XL	85,63	79,75	77,68

Mehr Artikel sind online verfügbar.



EASY
CARE



STRETCH

RG894 | TRA894

Navigate Hybrid Bodywarmer

S, M, L, XL, XXL, 3XL

Regatta Professional

BLACK/CLASSIC RED	BLACK/LIME	BLACK/NEW ROYAL
BLACK/ORANGE POP	BLACK/SEAL GREY	NAVY/FRENCH BLUE
NAVY/SEAL GREY		

Polyamideinsätze am Oberkörper mit leichter Füllung | Seitenteile und Armausschnitte aus Extol-Stretchmaterial | Zwei tief angesetzte Reißverschluss-Taschen und eine Brusttasche | Heraustrennbares Etikett

Farbe	Größen	1	ab 8	ab 80
Coloured	S- 3XL	57,48	52,24	48,79

RG0549 | TRA549

Navigate Hybrid Jacket

S, M, L, XL, XXL, 3XL

Regatta Professional

BLACK/CLASSIC RED	BLACK/LIME	BLACK/NEW ROYAL
BLACK/ORANGE POP	BLACK/SEAL GREY	NAVY/FRENCH BLUE
NAVY/SEAL GREY		

Polyamideinsätze am Oberkörper mit leichter Füllung | Kapuze, Ärmel und Seiteneinsätze aus Extol-Stretch für perfekte Passform und Bewegungsfreiheit | Zwei tief angesetzte Reißverschluss-Taschen und eine Brusttasche | Heraustrennbares Etikett

Farbe	Größen	1	ab 8	ab 80
Coloured	S- 3XL	70,57	64,14	59,86

REGATTA
PROFESSIONAL

RG241 | TRA241

Navigate Thermal Jacket

100% Polyester
S, M, L, XL, XXL, 3XL

Regatta Professional

BLACK/CLASSIC RED	BLACK/LIME
BLACK/NEW ROYAL	BLACK/ORANGE POP
BLACK/SEAL GREY	NAVY/FRENCH BLUE
NAVY/SEAL GREY	



100% Ripstop-Polyester mit warmer Wattierung aus recyceltem Polyester | Warmloft Performance-Technologie Isolierung | Mehrere Taschen, darunter zwei tief angesetzte Reißverschluss-Taschen, eine Brusttasche und eine Innentasche | Veredelungszugang mit verdecktem Reißverschluss innen | Recycelte Isolierung | Heraustrennbares Etikett

Farbe	Größen	1	ab 8	ab 80
Coloured	S- 3XL	91,51	83,18	77,59

RG892 | TRA892

Navigate Thermal Bodywarmer

100% Polyester
S, M, L, XL, XXL, 3XL

Regatta Professional

BLACK/CLASSIC RED	BLACK/LIME
BLACK/NEW ROYAL	BLACK/ORANGE POP
BLACK/SEAL GREY	NAVY/FRENCH BLUE
NAVY/SEAL GREY	



100% Ripstop-Polyester mit warmer Wattierung aus recyceltem Polyester | Warmloft Performance-Technologie Isolierung | Mehrere Taschen, darunter zwei tief angesetzte Reißverschluss-Taschen, eine Brusttasche und eine Innentasche | Veredelungszugang mit verdecktem Reißverschluss innen | Heraustrennbares Etikett

Farbe	Größen	1	ab 8	ab 80
Coloured	S- 3XL	65,33	59,38	55,43



JAMES & NICHOLSON
by daniel

JN1060 | JN1060

Men's Down Jacket

Oberstoff und Futter: 100% Polyamid, Wattierung: 90% Daunen / 10% Federn
S, M, L, XL, XXL, 3XL

James&Nicholson

BLACK/GREY	BLUE/SILVER (SOLID)
CARBON/ACID YELLOW	RED/NAVY



Ultraleichte Daunenjacke mit Kapuze in sportlichem Style | Softes, leichtes, wind- und wasserabweisendes Material | Jacke ist leicht verstaubar in separatem Packbeutel | Doppelte Steppnähte | Kontrastfarbiges Innenfutter und Reißverschlüsse | Kontrastfarbige Einfassung an Kapuze, Ärmel und Saum | 2 seitliche Taschen mit Reißverschluss | 2 Innentaschen | Gerade Steppung

Farbe	Größen	1	ab 20	ab 200
Coloured	S- 3XL	134,83	125,78	122,45

JN1059 | JN1059

Ladies' Down Jacket

Oberstoff und Futter: 100% Polyamid, Wattierung: 90% Daunen / 10% Federn
S, M, L, XL, XXL

James&Nicholson

BLACK/GREY	BLUE/SILVER (SOLID)
CARBON/ACID YELLOW	MAGENTA/GRAPHITE (SOLID)
RED/NAVY	



Ultraleichte Daunenjacke mit Kapuze in sportlichem Style | Softes, leichtes, wind- und wasserabweisendes Material | Jacke ist leicht verstaubar in separatem Packbeutel | Doppelte Steppnähte | Kontrastfarbiges Innenfutter und Reißverschlüsse | Kontrastfarbige Einfassung an Kapuze, Ärmel und Saum | 2 seitliche Taschen mit Reißverschluss | 2 Innentaschen | Body in V-Steppung | Taillierter Schnitt

Farbe	Größen	1	ab 20	ab 200
Coloured	S- XXL	134,83	125,78	122,45



Mehr Artikel sind online verfügbar.

BEST SELLER



TEE JAYS



TJ9632 | 9632 **Men's Zepelin Bodywarmer**

100% Polyester
S, M, L, XL, XXL, 3XL, 4XL, 5XL

Tee Jays

S, M, L, XL, XXL, 3XL, 4XL, 5XL

BLACK

S, M, L, XL, XXL, 3XL

DEEP NAVY

Innentasche | Hochwertige Front-Reißverschlüsse | Taillierter Schnitt | Wind- und wasserabweisende Oberfläche | 100% Polyester 300T (Futter: 100% Polyester) | Interner Veredelungszugang

Farbe	Größen	1	ab 10	ab 100
Coloured	S - 3XL	85,89	78,87	76,49
Black	4XL - 5XL	90,65	83,25	80,75

TEE JAYS



TJ9633 | 9633 **Women's Zepelin Bodywarmer**

100% Polyester
S, M, L, XL, XXL, 3XL

Tee Jays

BLACK DEEP NAVY

Innentasche | Hochwertige Front-Reißverschlüsse | Taillierter Schnitt | Wind- und wasserabweisende Oberfläche | 100% Polyester 300T (Futter: 100% Polyester) | Interner Veredelungszugang

Farbe	Größen	1	ab 10	ab 100
Coloured	S - 3XL	85,89	78,87	76,49

BEST SELLER



TEE JAYS



TJ9630 | 9630 **Men's Zepelin Jacket**

100% Polyester
S, M, L, XL, XXL, 3XL, 4XL, 5XL

Tee Jays

S, M, L, XL, XXL, 3XL, 4XL, 5XL

BLACK

DEEP NAVY

S, M, L, XL, XXL, 3XL

DARK OLIVE

SPACE GREY

Innentasche | Hochwertige Front-Reißverschlüsse | Taillierter Schnitt | Wind- und wasserabweisend Oberfläche | 100% Polyester 300T (Futter: 100% Polyester) | Interner Veredelungszugang | Elastische Ärmelabschlüsse | Zwei große Fronttaschen

Farbe	Größen	1	ab 10	ab 100
Coloured	S - 3XL	104,98	96,39	93,51
Coloured	4XL - 5XL	109,74	100,77	97,77

TEE JAYS



TJ9631 | 9631 **Women's Zepelin Jacket**

100% Polyester
S, M, L, XL, XXL, 3XL

Tee Jays

BLACK DEEP NAVY

Innentasche | Hochwertige Front-Reißverschlüsse | Taillierter Schnitt | Wind- und wasserabweisend Oberfläche | 100% Polyester 300T (Futter: 100% Polyester) | Interner Veredelungszugang | Elastische Ärmelabschlüsse | Zwei große Fronttaschen

Farbe	Größen	1	ab 10	ab 100
Coloured	S - 3XL	104,98	96,39	93,51

GENUINE
recycled
by Result

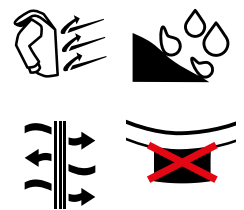

RT910 | R910X **Recycled Hooded Padded Parka**

Außen: 100% Nylon, Futter und Füllung: 100% Polyester
XS, S, M, L, XL, XXL, 3XL
220 g/m²

Result Genuine Recycled

BLACK NAVY ROYAL

Außenmaterial: 100% recyceltes Nylon, Wattierung + Futter: 100% recycelter Polyester | Leicht, wasserabweisend, atmungsaktiv, winddicht | Gepolsterte und gebundene elastische Kapuze | Kragen mit durchgehendem Reißverschluss und Reißverschlusschieber | Modernes Steppdesign | Weiche Wattierung aus Polyester | Elastische Ärmelbündchen | Reißverschlussstaschen | Windschutzleiste innen | Länger geschneitten | Innentasche | Gerader Saum | Aufhänger | Recyceltes Gewebe aus umweltfreundlichen Materialien, hergestellt aus recycelten Plastikflaschen und Industrieabfällen, ist das nachhaltige Gegenstück zu gewöhnlichen Garnen | Hergestellt aus 22 Plastikflaschen (1 Liter) | Recycelbar | Ohne Logo | Veredelungszugang: hinterer Innensaum und linke Brust

Farbe	Größen	1	ab 5 (S ab 10)	ab 50 (S ab 100)
Coloured	XS- 3XL	48,91	45,10	43,32
Coloured	S- XXL	48,91	45,10	43,32

Mehr Artikel sind online verfügbar.

**BEST
SELLER**



Result
core
VALUE



Result
core
VALUE



RT207 | R207X

Winter Parka

100% Polyester
S, M, L, XL, XXL, 3XL

Result Core

BLACK	BOTTLE	BURGUNDY	NAVY
RED	ROYAL		

Außen: 100% Storm-Dri Polyester-Pongé mit PU-Beschichtung / Innen: 100% Polyester / Wattierung: 160 g/m² Polyester | Wasserdicht bis 2.000 mm und winddicht, schnell trocknend | Versteckte, 3-teilige, einstellbare Kapuze im Kragen | Durchgehender Front-Reißverschluss | Elastische Ärmelbündchen | Graues Innenfutter | Lang geschnitten | Zwei verdeckte Seitentaschen mit Windschutzleisten und kuschelig, weichem Innenfutter | Fleecebesatz an Krageninnenseite | Verstellbarer Kordelzug am Jackenabschluss | Komplett versiegelte, wasserdichte Nähte | Veredelungszugang: Vollständiger Saum und linke Brust

Farbe	Größen	1	ab 10	ab 100
Coloured	S- 3XL	51,53	47,48	45,58

RT222 | R222X

Nova Lux Padded Jacket

100% Polyester
XS, S, M, L, XL, XXL, 3XL

Result Core

BLACK	NAVY
-------	------

Außen: 210T Polyester mit AC Beschichtung | Futter Körper: Polyester Micro-fleece, Futter Ärmel: 190T Polyester | Füllung: 550 g/m² Polyester-Wattierung | Wasserabweisend, winddicht | Durchgehender Reißverschluss vorne | Seitliche Taschen mit Reißverschluss | Windschutzleiste mit Druckknöpfen | Abnehmbare, verstellbare, gefütterte Kapuze mit Druckknopf-Kinnschutz | Innentasche mit Reißverschluss | Bund mit verstellbarem Kordelzug | Elastische Ärmelbündchen

Farbe	Größen	1	ab 8	ab 80
Coloured	XS- 3XL	56,64	52,24	49,98

ROLY



RY5076 | CC5076

Reine Padded Vest 3/4

100% Polyester
S, M, L, XL, XXL

Roly

ARMY GREEN 15	BLACK 02
---------------	----------

Wattierte Weste mit abnehmbarer Kapuze | Hoher Kragen mit durch Patte verdecktem Reißverschluss vorne | Zwei Taschen mit Druckknopfverschluss | Seitliche Reißverschlüsse | Wasser abweisend

Farbe	Größen	1	ab 10	ab 100
Coloured	S- XXL	51,74	46,29	44,53



BEST
SELLER



B&C
COLLECTION



BCJM930 | JM930 Men's Bodywarmer

Außen: 100% Nylon, Innen: 100% Polyester
S, M, L, XL, XXL, 3XL
200 g/m²

B&C COLLECTION

S, M, L, XL, XXL, 3XL

BLACK NAVY RED

S, M, L, XL, XXL

DARK GREY (SOLID) WHITE

100% Nylon-Taft | Trendige Weste mit Daunen-Feeling | Durchgehender Reißverschluss mit Schieber | Zwei Fronttaschen mit Reißverschluss und Schieber | 1 Innentasche für Brieftasche | Offener Saum und längeres Rückenteil | Freies Rückenteil ohne Steppnaht und versteckter Reißverschluss mittig im Rückenteil für optimales Personalisieren | B&C Collection ist Mitglied der Fair Wear Foundation

Farbe	Größen	1	ab 10	ab 100
Coloured	S - 3XL	53,86	48,96	46,86

B&C
COLLECTION



BCJW935 | JW935 Women's Bodywarmer Zen+

Außen: 100% Nylon, Innen: 100% Polyester
XS, S, M, L, XL, XXL

B&C COLLECTION

BLACK NAVY RED WHITE

100% Nylon-Taft | Femininer Schnitt | Durchgehender Reißverschluss | Gefütterte Kapuze mit Daunen-Feeling (mittels Reißverschluss abnehmbar) | Verstellbare Kapuze mit Band | Zwei Fronttaschen | Verstellbarer Bund unten (mit Kordelzug und Stopperrn) | Versteckter Reißverschluss mittig im Rückenteil für optimales Personalisieren | B&C Collection ist Mitglied der Fair Wear Foundation

Farbe	Größen	1	ab 10	ab 100
Coloured	XS - XXL	53,86	48,96	46,86

BEST
SELLER



SOL'S
the fair spirit



L01436 | 01436 Men's Lightweight Bodywarmer Wave

100% Nylon, Futter: 100% Nylon, Wattierung: 100% Polyester
S, M, L, XL, XXL, 3XL
180 g/m²

SOL'S

BLACK METAL GREY NAVY

Zwei Taschen mit Reißverschluss passend zum Futter | Hoher Kragen, eng geschnitten | Ton-in-Ton Einfassung am Saum

Farbe	Größen	1	ab 10	ab 100
Coloured	S - XXL	59,45	50,38	47,10
Coloured	3XL	68,35	57,91	54,15

SOL'S
the fair spirit



NEW
COLOUR



L01437 | 01437 Women's Lightweight Bodywarmer Wave

100% Nylon, Futter: 100% Nylon, Wattierung: 100% Polyester
S, M, L, XL, XXL
180 g/m²

SOL'S

BLACK METAL GREY NAVY

Zwei Taschen mit Reißverschluss passend zum Futter | Hoher Kragen, eng geschnitten | Ton-in-Ton Einfassung am Saum

Farbe	Größen	1	ab 10	ab 100
Coloured	S - XXL	59,45	50,38	47,10

Mehr Artikel sind online verfügbar.

JACKEN, WESTEN & FLEECE



S5010 | ST5010 **Fleece Vest**

100% Polyester
S, M, L, XL, XXL
220 g/m² Stedman®

- BLACK OPAL
- BLUE MIDNIGHT
- GREY STEEL (SOLID)
- KIWI GREEN
- SCARLET RED

Warm und weich mit hervorragender Wärme-Isolation | Mikrofleece mit Anti-Pilling-Ausrüstung | Stehkragen | Ton-in-Ton-Reißverschluss mit Windschutzleiste | Beidseitig gebürstet | Atmungsaktiv | Armlöcher mit elastischer Einfassung | Polyester-Twill-Nackenband | Rückseitige Halbmondpassse | Verstellbarer Saum | Zwei Taschen | Seitennähte | Waschbar bis 40 °C | Normal Fit

Farbe	Größen	1	ab 24	ab 240
Coloured	S - XXL	31,39	27,47	25,68



S5110 | ST5110 **Fleece Vest Women**

100% Polyester
S, M, L, XL
220 g/m² Stedman®

- BLACK OPAL
- BLUE MIDNIGHT
- SCARLET RED

Mikrofleece mit Anti-Pilling-Ausrüstung, warm und weich mit hervorragender Wärmeisolation | Polyester-Twill-Nackenband | Beidseitig gebürstet | Rückseitige Halbmondpassse | Armlöcher mit elastischer Einfassung | Stehkragen | Ton-in-Ton-Reißverschluss mit Windschutzleiste | Atmungsaktiv | Zwei Taschen | Seitennähte | Waschbar bis 40 °C | Normal Fit

Farbe	Größen	1	ab 24	ab 240
Coloured	S - XL	26,70	23,37	21,85



L03822 | 03822 **Unisex Factor Zipped Fleece Bodywarmer**

100% Polyester
XS, S, M, L, XL, XXL, 3XL, 4XL, 5XL
280 g/m² SOL'S

- BLACK
- CHARCOAL GREY (SOLID)
- FOREST GREEN
- NAVY
- ORANGE
- RED
- ROPE
- ROYAL BLUE 241

Unisex | Recyceltes Polyester | Nachhaltiges Material | Polar-Fleece 280 | Stretch | Seitentaschen mit Reißverschluss und Hauptöffnung mit Reißverschluss | Verstärkungsband am Kragen | Elastisches Formband an Armlöchern und am Saum | TearAway-Label

Farbe	Größen	1	ab 20	ab 200
Coloured	XS - XXL	27,23	23,06	21,56
Coloured	3XL	31,37	26,58	24,85
Coloured	4XL - 5XL	34,49	29,23	27,32



Z8720 | R-872M-0 **Men's Outdoor Fleece Gilet**

100% Polyester
XS, S, M, L, XL, XXL
320 g/m² Russell

- BLACK
- BOTTLE GREEN
- BRIGHT ROYAL
- BURGUNDY
- CLASSIC RED
- CONVOY GREY (SOLID)
- FRENCH NAVY

Extrem glatte Oberfläche | Antipilling-Fleece | Kadettkragen | Kordelzug im Saum | Modularer Schnitt für beste Passform | Seitentaschen mit auf links eingenähten Reißverschlüssen, für beste Optik | Das dichte und kompakte Fleece-Material sorgt für minimalen Wärmeverlust

Farbe	Größen	1	ab 24	ab 240
Coloured	XS - XXL	40,06	36,06	33,65



JAMES & NICHOLSON
by d&v



JN1312 | JN1312 **Men's Fleece Jacket**

100% Polyester
S, M, L, XL, XXL, 3XL
280 g/m²

James&Nicholson

BLACK/BLACK	CARBON/BLACK	DARK MELANGE/BLACK
LIGHT MELANGE/BLACK	NAVY/BLACK	RED/BLACK

Klassisches, weiches und pflegeleichtes Fleece aus recyceltem Polyester | Gewebter Besatz vorne mit Brusttasche | Zwei Seitentaschen und eine Brusttasche mit Reißverschluss, Zwei Innentaschen | 2-Wege-Reißverschluss vorne, Stehkragen | Reißverschluss: YKK



JAMES & NICHOLSON
by d&v



JN1311 | JN1311 **Ladies' Fleece Jacket**

100% Polyester
XS, S, M, L, XL, XXL
280 g/m²

James&Nicholson

BLACK/BLACK	CARBON/BLACK	DARK MELANGE/BLACK
LIGHT MELANGE/BLACK	NAVY/BLACK	RED/BLACK

Klassisches, weiches und pflegeleichtes Fleece aus recyceltem Polyester | Gewebter Besatz vorne mit Brusttasche | Zwei Seitentaschen und eine Brusttasche mit Reißverschluss, Zwei Innentaschen | 2-Wege-Reißverschluss vorne, Stehkragen | Leicht tailliert | Reißverschluss: YKK

Farbe	Größen	1	ab 30	ab 300
Coloured	S - 3XL	57,00	53,19	51,77

Farbe	Größen	1	ab 30	ab 300
Coloured	XS - XXL	57,00	53,19	51,77



SOL'S
the fair spirit



L04042 | 04042 **Unisex Sherpa Jacket Fury**

100% Polyester, Tasloneinsätze: 100% Polyamid
XS, S, M, L, XL, XXL, 3XL
440 g/m²

SOL'S

ARMY/DARK ARMY	CARBON GREY/BLACK	SHEAR BEIGE/BEIGE
----------------	-------------------	-------------------

70% recyceltes Polyester / 30% Polyester, Polarfleece-Futter: 100% Polyester und Taslon-Einsätze: 100% Polyamid | Sherpa 440 | Hauptverschluss und Seitentaschen mit kontrastierendem Nylon-Reißverschluss | Kontrastierende Taslon-Brusttasche mit Nylon-Reißverschluss | Kontrastierende Taslon-Einfassung an Bündchen und Saum | Schwarze Reißverschluss-Zipper mit reflektierenden Details | Saum mit elastischen Kordelzügen und kontrastierenden Enden | Bequemer Schnitt | Rücken leicht verlängert

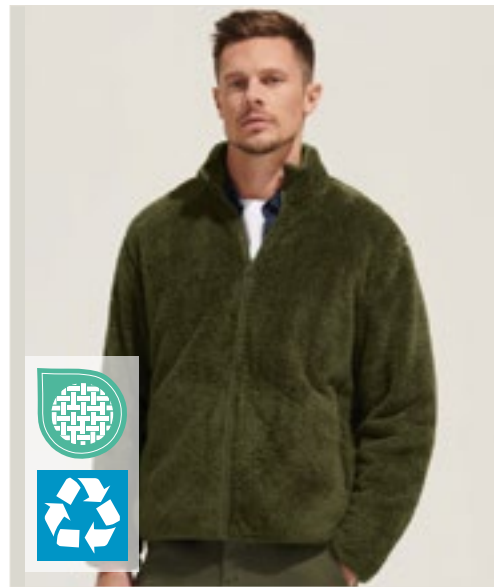

SOL'S
the fair spirit



L04022 | 04022 **Unisex Fleece Zip Jacket Finch**

100% Polyester
XXS, XS, S, M, L, XL, XXL, 3XL, 4XL
275 g/m²

SOL'S

ARMY	BLACK	CARBON GREY	NAVY
------	-------	-------------	------

70% recyceltes Polyester / 30% Elasthan | Polarfleece 275 | Hauptverschluss und Seitentaschen mit Reißverschluss aus Spritzguss-Kunststoff | Farblich abgestimmter Reißverschluss-Zipper aus Metall | Geschnitten und genäht | Necktape | Elastische, farblich abgestimmte Schrägbandeinfassung an Bündchen und Saum

Farbe	Größen	1	ab 10	ab 100
Coloured	XS - XXL	86,80	70,69	67,78
Coloured	3XL	102,44	83,40	79,97

Farbe	Größen	1	ab 10	ab 100
Coloured	XXS - XXL	52,86	44,79	41,89
Coloured	3XL	62,36	52,81	49,39
Coloured	4XL	73,59	62,33	58,29

Mehr Artikel sind online verfügbar.



SW770 | SW770 **Zip Neck Fleece**

100% Polyester
S, M, L, XL, XXL
300 g/m²

Starworld

BLACK NAVY BLUE

Antipilling-Fleece | Kadettkragen | Gleichfarbige und verdeckte Reißverschlüsse vorne und an den Taschen | Reißverschluss Taschen | Verstellbares Zugband im Saum

Farbe	Größen	1	ab 18	ab 180
Coloured	S - XXL	23,80	21,49	20,35

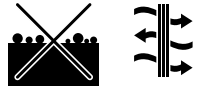
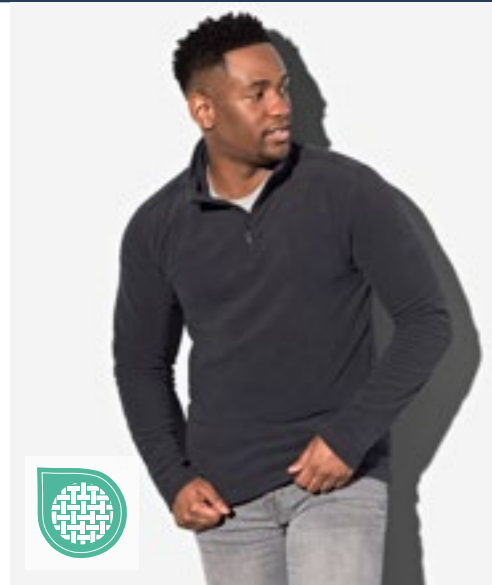

S5020 | ST5020 **Fleece Half-Zip**

100% Polyester
S, M, L, XL, XXL
170 g/m²

Stedman®

BLACK OPAL GREY STEEL (SOLID) SCARLET RED

Warm und weich mit hervorragender Wärme-Isolation | Mikrofleece mit Anti-Pilling-Ausrüstung | Atmungsaktiv | Gebürstete Außenseite | Rückseitige Halbmondpassse | Verstellbarer Saum | Stehkragen | Ton-in-Ton-Viertel-Reißverschluss mit Windschutzleiste | Polyester-Twill-Nackenband | Seitennähte | Waschbar bis 40 °C | Normal Fit

Farbe	Größen	1	ab 24	ab 240
Coloured	S - XXL	26,68	23,35	21,82

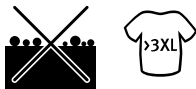
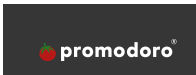

E7921 | 7921 **Men's Recycled Fleece Troyer**

100% Polyester
S, M, L, XL, XXL, 3XL, 4XL, 5XL
250 g/m²

Promodoro

AZUR BLUE BLACK FRENCH NAVY LIME GREEN
STEEL GRAY WHITE

100% recycelter Polyester, Fleece | Anti-Pilling | Stehkragen mit Reißverschluss | Schmäler elastischer Abschluss an Ärmeln und Saum | Versetzte Schulter- und Seitennaht

Farbe	Größen	1	ab 25 (3XL ab 20)	ab 250 (XXL ab 200)
Coloured	S - XXL	37,58	36,15	34,75
Coloured	3XL	43,22	41,58	39,96
Coloured	4XL	49,72	47,79	45,96
Coloured	5XL	59,64	57,36	55,14



E7925 | 7925 **Women's Recycled Fleece Troyer**

100% Polyester
S, M, L, XL, XXL, 3XL
250 g/m²

Promodoro

AZUR BLUE BLACK FRENCH NAVY LIME GREEN
STEEL GRAY WHITE

100% recycelter Polyester, Fleece | Anti-Pilling | Stehkragen mit Reißverschluss | Schmäler elastischer Abschluss an Ärmeln und Saum | Versetzte Schulter- und Seitennaht

Farbe	Größen	1	ab 25 (3XL ab 20)	ab 250 (3XL ab 200)
Coloured	S - XXL	37,58	36,15	34,75
Coloured	3XL	43,22	41,58	39,96



RT33A | R033X **Polartherm™ Top**

100% Polyester
XS, S, M, L, XL, XXL, 3XL
330 g/m² Result

- XS, S, M, L, XL, XXL, 3XL
- BLACK NAVY
 - XS, S, M, L, XL, XXL
 - FOREST OXFORD GREY
 - S, M, L, XL, XXL
 - RED ROYAL

Antipilling | Lässiger Schnitt, elastische Passform | ¼-Reißverschluss vorn | Zwei Seitentaschen mit Fleecefutter | Elastische Bündchen und verstellbarer Kordelzug im Saum | Ungefüttert

Farbe	Größen	1	ab 20	ab 200
Coloured	XS	25,70	23,68	22,73
Coloured	S - 3XL	28,32	26,06	24,99
Oxford Grey	XS - XXL	36,06	33,20	31,89



JHK800 | FLRA300 **Men's Fleece Jacket**

100% Polyester
XS, S, M, L, XL, XXL
300 g/m² JHK

- | | | | |
|----------|--------------|-------------|--------------|
| AQUA | BLACK | BURGUNDY | FOREST GREEN |
| GRAPHITE | GREY MELANGE | KELLY GREEN | LIME |
| NAVY | OFF WHITE | ORANGE | PURPLE |
| RED | ROYAL BLUE | SAND | SKY |

Polarfleece | Kordelzug und Stoppeln | Microfleece mit Antipilling-Behandlung | Durchgehender Reißverschluss | Einschubtaschen | Elastische Ärmelabschlüsse

Farbe	Größen	1	ab 15	ab 150
Coloured	XS - XXL	24,70	21,42	20,09



ST126 | FHZ-1 **Men's Avalante F/Z Fleece Jacket**

S, M, L, XL, XXL, 3XL, 4XL, 5XL Stormtech

- S, M, L, XL, XXL, 3XL, 4XL, 5XL
- BLACK HEATHER GRANITE HEATHER
 - S, M, L, XL, XXL, 3XL
 - NAVY HEATHER OATMEAL HEATHER

Raglan-Ärmel | Reißverschluss-Taschen | Durchgehender Reißverschluss vorne mit Kinnschutz | Recycelter Polyesterfleece

Farbe	Größen	1	ab 12 (3XL ab 8)	ab 120 (3XL ab 80)
Coloured	S - XXL	130,00	113,74	109,19
Coloured	3XL - 5XL	130,00	113,74	109,19



BCFU703 | FU703 **Unisex Fleece Icewalker+**

100% Polyester
XS, S, M, L, XL, XXL, 3XL
300 g/m² B&C COLLECTION

- XS, S, M, L, XL, XXL, 3XL
- BLACK NAVY RED
 - XS, S, M, L, XL, XXL
 - CHARCOAL (SOLID)

Antipilling-Microfleece aus 100% Polyester | Farblich abgestimmter, durchgehender Reißverschluss mit Schieber | Zwei Fronttaschen mit Reißverschluss | Offener Saum mit elastischem Kordelzug, 2 Stoppeln und „Easy-to-Pull“-Ringen | B&C Collection ist Mitglied der Fair Wear Foundation

Farbe	Größen	1	ab 15	ab 150
Coloured	XS - 3XL	45,43	41,22	39,01

Mehr Artikel sind online verfügbar.



CRAGHOPPERS
EXPERT



CEA002 | CEA002 **Expert Womens Miska 200 Fleece Jacket**

100% Polyester
34 (8), 36 (10), 38 (12), 40 (14), 42 (16), 44 (18), 46 (20)
205 g/m²

Craghoppers Expert

BLACK

Microfleece | Recycelte Materialien | Leicht | Durchgehender Reißverschluss | Drei Taschen | Zwei aufgesetzte untere Taschen mit Reißverschluss | Eine Brusttasche mit Reißverschluss

Farbe	Größen	1	ab 12	ab 120
Black	34 (8) - 46 (20)	65,33	59,38	57,00



BEST SELLER

SOL'S
the fair spirit



L745 | 54500 **Women's Fleece Jacket North**

100% Polyester
S, M, L, XL, XXL
300 g/m²

SOL'S

AQUA	BLACK	BURGUNDY	CHARCOAL GREY (SOLID)
DARK CHOCOLATE	DARK PURPLE	FIR GREEN	GREY MELANGE
LIME	NAVY	ORANGE	RED
ROPE	ROYAL BLUE 241	WHITE	

2 Reißverschluss-Taschen mit Klappen | Anti-Pilling | Elastische Ärmelbündchen | Farblich abgestimmter, eingearbeiteter Reißverschluss | Kurz geschnitten | Gefütterter Stehkragen und Halbmond | Verstärkendes Nackenband | Elastischer Kordelzug am Bund

Farbe	Größen	1	ab 20	ab 200
Coloured	S - XXL	29,89	25,32	23,68



SOL'S
the fair spirit

L742 | 55000 **Fleecejacket North**

100% Polyester
XS, S, M, L, XL, XXL, 3XL, 4XL, 5XL
300 g/m²

SOL'S

AQUA	ARMY	BLACK
BURGUNDY	CHARCOAL GREY (SOLID)	DARK CHOCOLATE
DARK PURPLE	FIR GREEN	GREY MELANGE
LIME	NAVY	ORANGE
RED	ROPE	ROYAL BLUE 241
WHITE		

2 Reißverschluss-Taschen mit Klappen | Anti-Pilling | Elastische Ärmelbündchen | Farblich abgestimmter, eingearbeiteter Reißverschluss | Gefütterter Stehkragen | Halbkreis-Abnäher im Nacken | Elastischer Kordelzug am Bund

Farbe	Größen	1	ab 20	ab 200
Coloured	XS - XXL	29,89	25,32	23,68
Coloured	3XL	36,41	30,84	28,85
Coloured	4XL - 5XL	44,13	37,39	34,96



BEST SELLER





ROLY

RY1196 | SM1196

Women's Luciane Microfleece Jacket

100% Polyester
S, M, L, XL, XXL
300 g/m²

Roly

BLACK 02 | GARNET RED 57 | NAVY BLUE 55



100% Polyester Microfleece, 300 g/m² | Microfleece Jacke für den Freizeitsport mit hohem Kragen | Kontrastfarben an Kragen- und Ärmelbündchen, sowie am durchgehenden Reißverschluss und Reißverschlüssen der Seiten- und Ärmeltaschen | Ziernähte an den Seiten und im Brustbereich | Ellenbogenschoner aus gleichem Material | Herausreißbares Label

Farbe	Größen	1	ab 15	ab 150
Coloured	S - XXL	28,70	25,68	24,70

RY1195 | SM1195

Men's Luciane Microfleece Jacket

100% Polyester
S, M, L, XL, XXL, 3XL
300 g/m²

Roly

BLACK 02 | GARNET RED 57 | NAVY BLUE 55



100% Polyester Microfleece, 300 g/m² | Microfleece Jacke für den Freizeitsport mit hohem Kragen | Kontrastfarben an Kragen- und Ärmelbündchen, sowie am durchgehenden Reißverschluss und Reißverschlüssen der Seiten- und Ärmeltaschen | Ziernähte an den Seiten und im Brustbereich | Ellenbogenschoner aus gleichem Material | Herausreißbares Label

Farbe	Größen	1	ab 15	ab 150
Coloured	S - XXL	28,70	25,68	24,70
Coloured	3XL	32,65	29,23	28,11



FREE



Z8700 | R-870M-0

Men's Full Zip Outdoor Fleece

100% Polyester
XS, S, M, L, XL, XXL, 3XL, 4XL
320 g/m²

Russell

BLACK | BOTTLE GREEN | BRIGHT ROYAL
BURGUNDY | CLASSIC RED | CONVOY GREY (SOLID)
FRENCH NAVY



Das dichte und kompakte Fleece-Material sorgt für minimalen Wärmeverlust | Extrem glatte Oberfläche | Kadettkragen | Kordelzug im Saum | Modularer Schnitt für beste Passform | Antipilling-Fleece | Seitentaschen mit auf links eingenahten Reißverschlüssen, für beste Optik

Farbe	Größen	1	ab 24	ab 240
Coloured	XS - XXL	45,86	41,29	38,53
Coloured	3XL - 4XL	48,10	43,29	40,41

Z8700F | R-870F-0

Ladies' Full Zip Outdoor Fleece

100% Polyester
XS, S, M, L, XL, XXL
320 g/m²

Russell

BLACK | BOTTLE GREEN | BRIGHT ROYAL
BURGUNDY | CLASSIC RED | CONVOY GREY (SOLID)
FRENCH NAVY



Das dichte und kompakte Fleece-Material sorgt für minimalen Wärmeverlust | Extrem glatte Oberfläche | Kadettkragen | Kordelzug im Saum | Modularer Schnitt für beste Passform | Antipilling-Fleece | Seitentaschen mit auf links eingenahten Reißverschlüssen, für beste Optik

Farbe	Größen	1	ab 24	ab 240
Coloured	XS - XXL	43,67	39,32	36,70



BEST SELLER



Mehr Artikel sind online verfügbar.

NEW

JERZEES®

01

02

SWEAT & T-SHIRTS

01

JZ97CR0 | 0S97CR0 **NuBlend® Varsity Colour-Block Hooded Sweatshirt**

50% Baumwolle / 50% Polyester

S, M, L, XL, XXL, 3XL271 g/m²

OATMEAL HEATHER/BLACK INK	OATMEAL HEATHER/FIERY RED HEATHER	OATMEAL HEATHER/FOREST GREEN HEATHER
OATMEAL HEATHER/INDIGO HEATHER	OATMEAL HEATHER/MUSTARD HEATHER	

NuBlend® vorgeschumpftes, pilling-resistentes 2-Enden-Fleece | Hergestellt aus nachhaltig erzeugter, in den USA angebaute Baumwolle | Hohe Maschendichte für eine glatte Druckfläche | Body in Oatmeal Heather für einen modernen, gleichzeitig zurückhaltenden Look | Kontrastfarbene Raglanärmel | Sportlich inspirierte College-Streifen an den Ärmeln | Kängurutasche vorne | Ärmelbündchen und Bund aus 1x1-Rippstrick (Ärmelbündchen passen zu den College-Streifen) | Vierteldrehung zur Vermeidung der Mittelfalte

Farbe	Größen	1	ab 24	ab 240
Coloured	S - XXL	34,87	30,87	28,82
Coloured	3XL	42,91	38,01	35,49

02

JZ562M | 0S562M0 **NuBlend® Sweatshirt**

50% Baumwolle / 50% Polyester

S, M, L, XL, XXL, 3XL, 4XL, 5XL271 g/m²**S, M, L, XL, XXL, 3XL, 4XL, 5XL**

BLACK	NAVY	TRUE RED	WHITE
-------	------	----------	-------

S, M, L, XL, XXL, 3XL

ATHLETIC HEATHER	BLACK HEATHER	BLUSH PINK	CHARCOAL GREY
DEEP PURPLE	FOREST GREEN	GOLD	LIGHT BLUE
MAROON	ROYAL	SANDSTONE	SWEET CREAM HEATHER

NuBlend® vorgeschumpftes, pilling-resistentes 2-Enden-Fleece | Hergestellt aus nachhaltig erzeugter, in den USA angebaute Baumwolle | Hohe Maschendichte für eine glatte Druckfläche | Zweinadel-Deckstich an Hals, Armausschnitt und Bund | 1x1-Rippbündchen am Ärmelabschluss und Bund mit Elasthan

Farbe	Größen	1	ab 24 (5XL ab 12)	ab 240 (5XL ab 120)
Coloured	S - XXL	19,09	16,90	15,78
Coloured	3XL - 4XL	24,54	21,73	20,28
Coloured	5XL	24,54	21,73	20,28

03

JZ975M | 0S975M0 **NuBlend® Pocketed Jogger Sweatpants**

60% Baumwolle / 40% Polyester

S, M, L, XL, XXL, 3XL244 g/m²

ATHLETIC HEATHER	BLACK	BLACK HEATHER	NAVY
WHITE			

NuBlend® vorgeschumpftes, pilling-resistentes 2-Enden-Fleece | Moderne Passform in einem leichteren Fleece | Hergestellt aus nachhaltig angebaute Baumwolle aus den USA | Hohe Maschendichte für eine glatte Druckfläche | Unterschiedliche Schrittlänge | Elastischer Taillenbund mit drei Ziernähten und außenliegendem Kordelzug | Kontrastfarbiger Kordelzug und seitliche Eingriffstaschen (alle Jog Pants Farben enthalten Kontrastdetails in Charcoal Grey, mit Ausnahme von Black Heather, hier sind diese in Black) | 1x1-Rippbündchen mit Elasthan

Farbe	Größen	1	ab 24	ab 240
Coloured	S - XXL	22,54	19,97	18,64
Coloured	3XL	27,63	24,49	22,85

04

JZ993M | 0S993M0 **NuBlend® Full-Zip Hooded Sweatshirt**

50% Baumwolle / 50% Polyester

S, M, L, XL, XXL, 3XL271 g/m²

ATHLETIC HEATHER	BLACK	BLACK HEATHER	NAVY
------------------	-------	---------------	------

NuBlend® vorgeschumpftes, pilling-resistentes 2-Enden-Fleece | Hergestellt aus nachhaltig erzeugter, in den USA angebaute Baumwolle | Hohe Maschendichte für eine glatte Druckfläche | 1-lagige Kapuze mit Ösen | Gleichfarbiger, eingefasster und geknoteter Kordelzug | Aluminium-Reißverschluss | Kängurutaschen vorne | Zweinadel-Deckstich an Hals, Armausschnitt und Bund | 1x1-Rippbündchen an Ärmelabschluss und Bund

Farbe	Größen	1	ab 24	ab 240
Coloured	S - XXL	35,94	31,82	29,70
Coloured	3XL	48,05	42,58	39,72





JERZEES

JZ0460M | OS460M0

Essential Cotton-T

100% Baumwolle (Athletic Heather: 90% Baumwolle / 10% Polyester)

S, M, L, XL, XXL, 3XL

150 g/m²

JERZEES

ATHLETIC HEATHER	BLACK	BLUSH PINK	CARDINAL
CHARCOAL GREY	DENIM	FOREST GREEN	GOLD
MILITARY GREEN	MINERAL BLUE	NAVY	ROYAL
SANDSTONE	TRUE RED	WHITE	

Gekämmte, ringgesponnene Baumwolle / Recycelter Polyester | Klassische Passform | Glatte Oberfläche und hochdichter Jersey für außergewöhnliche Druckklarheit | Abreißbares Etikett im Nacken | Rundhalsausschnitt mit elastischem Nackenband | Schulter-zu-Schulter-Tape

Farbe	Größen	1	ab 72 (3XL ab 36)	ab 720 (3XL ab 360)
White	S - XXL	5,76	5,09	4,76
White	3XL	7,38	6,52	6,09
Coloured	S - XXL	6,71	5,95	5,55
Coloured	3XL	9,09	8,07	7,52



JERZEES

JZ470M | OS470M0

Premium Organic-T

100% Baumwolle

S, M, L, XL, XXL, 3XL

165 g/m²

JERZEES

BLACK	BLUSH PINK	DENIM	GOLD
GOLDEN PECAN	MILITARY GREEN	MINERAL BLUE	NATURAL
NAVY	PUTTY	ROCK	ROYAL
SAGE	TRUE RED	WHITE	

Gekämmte, ringgesponnene Bio-Baumwolle | Klassische Passform | Weiches Handgefühl für phänomenalen Komfort | Glatte Oberfläche und hochdichter Jersey für außergewöhnliche Druckklarheit | Abreißbares Etikett am Nacken | Rundhalsausschnitt mit elastischem Nackenband | Schulter-zu-Schulter-Tape

Farbe	Größen	1	ab 72 (3XL ab 36)	ab 720 (3XL ab 360)
White, Natural	S - XXL	7,33	6,50	6,07
White, Natural	3XL	10,35	9,19	8,57
Coloured	S - XXL	8,07	7,14	6,66
Coloured	3XL	12,04	10,69	9,97

JERZEES



JZ701M | OS701M0

Eco® Premium Blend Sweatshirt

57% Baumwolle / 43% Polyester

S, M, L, XL, XXL, 3XL

288 g/m²

JERZEES

BLACK INK	BLACK INK HEATHER	FROST GREY HEATHER
NAVY	SWEET CREAM HEATHER	WHITE

Gekämmte, ringgesponnene Baumwolle / Recycelter Polyester | Baumwollreiches 3-Enden-Fleece für hervorragende Weichheit | Hergestellt aus 100 % recyceltem Polyester und nachhaltig angebaute Baumwolle aus den USA | Feuchtigkeitsableitung für ganztägigen Komfort | Hohe Maschendichte für eine glatte Druckfläche | 2x2-Rippbündchen an Kragen, Ärmelabschluss und Bund | Zweinadel-Deckstich an Hals, Armausschnitt und Bund | Schulter-zu-Schulter-Tape

Farbe	Größen	1	ab 24	ab 240
Coloured	S - XXL	30,32	26,87	25,06
Coloured	3XL	34,89	30,92	28,85

NEW





JERZEES

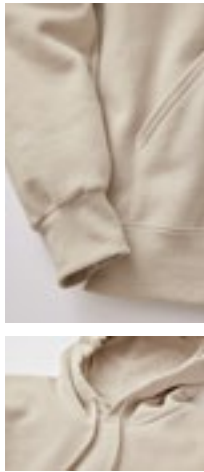

JZ700M | 0S700M0 **Eco® Premium Blend Hooded Sweatshirt**

57% Baumwolle / 43% Polyester
S, M, L, XL, XXL, 3XL
288 g/m²

JERZEES

BLACK INK	BLACK INK HEATHER	BLUSH PINK	CLOUD HEATHER
FROST GREY HEATHER	MILITARY GREEN HEATHER	NAVY	PUTTY
SWEET CREAM HEATHER	WHITE		

Gekämmte, ringgesponnene Baumwolle / Recycelter Polyester | Baumwollreiches 3-Enden-Fleece für hervorragende Weichheit | Hergestellt aus 100 % recyceltem Polyester und nachhaltig angebaute Baumwolle aus den USA | Feuchtigkeitableitung für ganztägigen Komfort | Hohe Maschendichte für eine glatte Druckfläche | Kapuze mit 2-lagigem Jersey-Futter | Ösen und Kängurutasche vorne | Abgeschnittene und verknotete, passend gefärbte flache Zugkordel | Zweinadel-Deckstich an Hals, Armausschnitt und Bund | Schulter-zu-Schulter-Tape | 2x2-Rippbündchen am Ärmelabschluss und Bund

Farbe	Größen	1	ab 24	ab 240
Coloured	S - XXL	38,65	34,25	31,96
Coloured	3XL	46,46	41,15	38,39



JERZEES



JZ96CR | 0S96CR0 **NuBlend® Colour-Block Raglan Hooded Sweatshirt**

50% Baumwolle / 50% Polyester (Oxford: 51% Polyester / 49% Baumwolle)
S, M, L, XL, XXL, 3XL
271 g/m²

JERZEES

OXFORD GREY/BLACK	OXFORD GREY/NAVY	OXFORD GREY/ROYAL
OXFORD GREY/TRUE RED		

NuBlend® vorgeschumpftes, pilling-resistentes 2-Enden-Fleece | Hergestellt aus nachhaltig erzeugter, in den USA angebaute Baumwolle | Hohe Maschendichte für eine glatte Druckfläche | Colour-Block-Styling bietet einen frischen Ansatz für einen sportlichen Stil | Raglanärmel für mehr Bewegungsfreiheit | 2-lagig gefütterte Kapuze mit Ösen | Einnadel-Topstich am vorderen Hals | Kontrastfarbnes Kapuzenfutter, Nackenband, flach gewebter Kordelzug und Ärmel | Kängurutasche vorne | Zweinadel-Deckstich an Armausschnitten und Bund | 1x1-Rippbündchen am Ärmelabschluss und Bund

Farbe	Größen	1	ab 24	ab 240
Coloured	S - XXL	34,87	30,87	28,82
Coloured	3XL	42,91	38,01	35,49



JERZEES



JZ996M | 0S996M0 **NuBlend® Hooded Sweatshirt**

50% Baumwolle / 50% Polyester
S, M, L, XL, XXL, 3XL, 4XL, 5XL
271 g/m²

JERZEES

S, M, L, XL, XXL, 3XL, 4XL, 5XL

BLACK	NAVY	TRUE RED
-------	------	----------

S, M, L, XL, XXL, 3XL, 4XL

ATHLETIC HEATHER

S, M, L, XL, XXL, 3XL

BLACK HEATHER	BLUSH PINK	CHARCOAL GREY
DENIM	FOREST GREEN	GOLD
GOLDEN PECAN	LIGHT BLUE	MARDON
MILITARY GREEN	ROCK	ROYAL
SAFETY GREEN	SAFETY ORANGE	SAGE
SANDSTONE	SWEET CREAM HEATHER	WHITE

NuBlend® vorgeschumpftes pilling-resistentes 2-Enden-Fleece | Hergestellt aus nachhaltig erzeugter, in den USA angebaute Baumwolle | Hohe Maschendichte für eine glatte Druckfläche | 2-lagige Kapuze mit Ösen | Kängurutasche vorne | Gleichfarbiger, eingefasster und geknoteter Kordelzug | Zweinadel-Deckstich am Hals, an den Armausschnitten und am Bund | 1x1-Rippbündchen am Ärmelabschluss und Bund

Farbe	Größen	1	ab 24 (5XL ab 12)	ab 240 (5XL ab 120)
Coloured	S - XXL	26,30	23,30	21,73
Coloured	3XL - 4XL	33,20	29,42	27,44
Coloured	5XL	33,20	29,42	27,44

Mehr Artikel sind online verfügbar.



GILDAN®

G3000 | 3000 **Light Cotton Adult T-Shirt**

100% Baumwolle (Sports Grey: 90% Baumwolle / 10% Polyester)

S, M, L, XL, XXL, 3XL

150 g/m² (White: 145 g/m²)

Gildan

BLACK	CHARCOAL (SOLID)	LIGHT PINK	MILITARY GREEN
NAVY	RED	ROYAL	SAND
SPORT GREY (HEATHER)	WHITE		

Hergestellt aus 100% US-Baumwolle, bietet dieses Gewebe mit hoher Stichtichte eine glatte Druckoberfläche | Baumwollprodukte von Gildan unterstützen einen nachhaltigeren und ethischen Baumwollanbau | Schmalere Rippkragen | Nackenband | Moderne klassische Passform, nahtloser Körper | Hochwertige Abreißetiketten; Übergang zu recycelten schwarzen Abreißetiketten

Farbe	Größen	1	ab 72 (3XL ab 36)	ab 720 (3XL ab 360)
White	S - XXL	5,31	3,93	3,69
White	3XL	6,62	4,90	4,62
Sport Grey (Heather)	S - XXL	6,26	4,64	4,36
Sport Grey (Heather)	3XL	7,83	5,81	5,45
Coloured	S - XXL	6,59	4,88	4,59
Coloured	3XL	8,23	6,09	5,74



GILDAN®

GSF600 | SF600 **Softstyle® Midweight Fleece Adult Full Zip Hooded Sweatshirt**

80% Baumwolle / 20% Polyester

S, M, L, XL, XXL, 3XL, 4XL

285 g/m² (White: 278 g/m²)

Gildan

BLACK	MILITARY GREEN	NAVY	SAND
SPORT GREY (HEATHER)	STONE BLUE		

Unisex | 100% ringgesponnene Baumwolloberfläche | Gebürstetes Innenmaterial | 2-teilige Kapuze mit farblich abgestimmtem Jersey-Futter | Farblich abgestimmter Reißverschluss | Abfallende Schulterpartie | Kängurutasche | 1x1-Ripp mit Bündchen und Saumband aus Elastan | Klassischer Schnitt, Körper ohne Nähte | Recyceltes leistungsstarkes schwarzes Abreißetikett

Farbe	Größen	1	ab 24 (4XL ab 12)	ab 240 (4XL ab 120)
Coloured	S - XXL	48,08	38,60	36,25
Coloured	3XL	63,21	50,43	47,41
Coloured	4XL	63,21	50,43	47,41

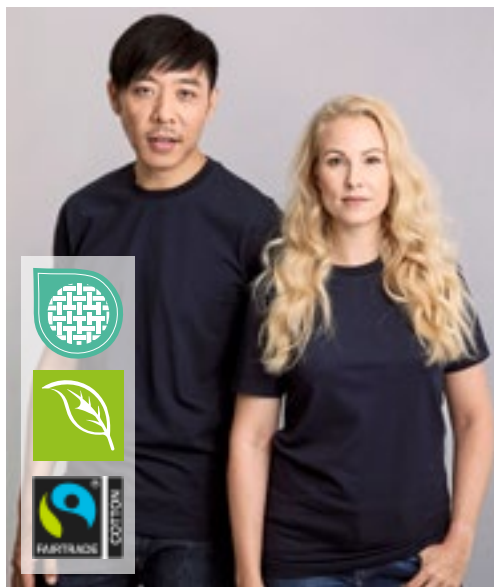

miners mate

MY112 | MY112 **my pure mate - Unisex Tee**

100% Baumwolle (Heather Grey: 90% Baumwolle / 10% Viskose)

XXS, XS, S, M, L, XL, XXL, 3XL

160 g/m²

Miners mate pure mate

BLACK	HEATHER GREY	MUSTARD	NAVY
RED	SOFT BLUE	SOFT OLIVE	WHITE

100% gekämmte, ringgesponnene, Fairtrade-zertifizierte Bio-Baumwolle für eine glatte Oberfläche und perfekte Veredelungsergebnisse | Single Jersey | Gerader Schnitt mit Seitennähten für eine moderne Passform | Set-In-Ärmel | Modisch vorverlegte Schulternaht für hohen Tragekomfort | 2x1 Ripp-Kragen, Krageneinfassung mit zusätzlicher Ziernaht | Tear Away: das Markenlabel ist heraustrennbar und gleichzeitig kann man das 3-lagige Etikett mit Angaben zur Zertifizierung beibehalten | Neutrales Größenetikett seitlich versetzt in der Nackennaht

Farbe	Größen	1	ab 100 (3XL ab 50)	ab 1000 (3XL ab 500)
Coloured	XXS - XXL	15,47	13,26	12,38
Coloured	3XL	15,47	13,26	12,38

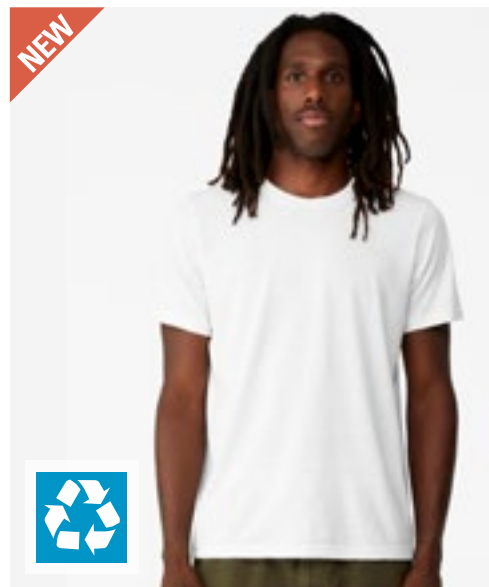

BELLA+CANVAS

CV3001ECO | 3001ECO **Unisex EcoMax Short Sleeve Tee**

65% Polyester / 35% Baumwolle

XS, S, M, L, XL, XXL, 3XL

150 g/m²

Canvas

BLACK	NAVY	WHITE
-------	------	-------

65% recyceltes Polyester / 35% recycelte gekämmte und ringgesponnene Airlume-Baumwolle | Bis zu 7 Wasserflaschen in jedem Shirt | Reste von 1 x CV3001 ergeben genug Baumwolle für 2 x CV3001ECO-T-Shirts | 100% recycelt, einschließlich Etikett und Nähte | Das EcoMax Tee ist vom Stoff bis zum Faden 100% recycelt. Indem wir Farbe in geschmolzenes, recyceltes Polyester einfließen lassen und vorgefärbte Baumwollreste verwenden, stellen wir farbiges Garn ohne den Einsatz von Wasser her und schonen so wertvolle Ressourcen.

Farbe	Größen	1	ab 72	ab 720
White	XS - 3XL	11,69	10,12	9,85
Coloured	XS - 3XL	12,04	10,45	10,16



JustHoods
RWDs

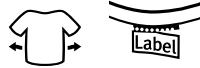

JH123 | JH123 **Signature Heavyweight Sweat**
70% Baumwolle / 30% Polyester (Heather Grey: 60% Baumwolle / 40% Polyester)
XS, S, M, L, XL, XXL, 3XL
440 g/m² Just Hoods

ARCTIC WHITE	BRIGHT ROYAL	DEEP BLACK	EARTHY GREEN
HEATHER GREY	NATURAL STONE	NEW FRENCH NAVY	SOLID CHARCOAL

Ringgesponnene Baumwolle / recycelter Polyester | 100 % Baumwoll-Obermaterial | Oversized-Passform | Schweres Material | Rundhalsausschnitt | Gerippter Kragen, Bündchen und Saum | Eingesetzte Ärmel | Gebürstetes Innenvlies | Abreißetikett

Farbe	Größen	1	ab 24 (XL ab 12)	ab 240 (XL ab 120)
Coloured	XS - L	40,22	33,30	31,75
Coloured	XL - 3XL	40,22	33,30	31,75



FRUIT OF THE LOOM



F324N | 62-154-0 **Premium Set-In-Sweat**
70% Baumwolle / 30% Polyester
S, M, L, XL, XXL, 3XL
280 g/m² (Heather Grey: 260 g/m²) Fruit of the Loom

BLACK	CHARCOAL (SOLID)	DEEP NAVY	HEATHER GREY
BURGUNDY	CLASSIC OLIVE	RED	ROYAL BLUE

Single-Jersey Nackenband | Ripp-Bündchen aus Baumwolle / Elasthan

Farbe	Größen	1	ab 36 (XXL ab 24)	ab 360 (XXL ab 240)
Coloured	S - XL	29,56	26,18	23,51
Coloured	XXL	29,56	26,18	23,51
Coloured	3XL	37,89	33,56	30,13



BEST SELLER



FRUIT OF THE LOOM

NEW COLOUR



F324 | 62-202-0 **Classic Set-in Sweat**
80% Baumwolle / 20% Polyester (Dark Heather Grey: 60% Baumwolle / 40% Polyester)
S, M, L, XL, XXL, 3XL, 4XL, 5XL
280 g/m² (White, Heather Grey: 260 g/m²) Fruit of the Loom

BLACK	DEEP NAVY	HEATHER GREY
NAVY		
BOTTLE GREEN	BURGUNDY	RED
ROYAL BLUE	SUNFLOWER	
CLASSIC OLIVE	DARK HEATHER GREY	HEATHER GREEN
HEATHER NAVY	HEATHER RED	LIGHT GRAPHITE (SOLID)
MINERAL BLUE	NATURAL	POWDER ROSE
SKY BLUE		
WHITE		

Single-Jersey Nackenband | Bündchen aus Baumwolle/Lycra® Ripp

Farbe	Größen	1	ab 36 (XXL ab 24)	ab 360 (XXL ab 240)
White, Natural	S - XL	17,97	15,92	14,28
White, Natural	XXL	17,97	15,92	14,28
Coloured	S - XL	19,87	17,61	15,83
Coloured	XXL	19,87	17,61	15,83
Coloured	3XL - 5XL	25,49	22,59	20,28
White	3XL - 4XL	22,23	19,71	17,68

Mehr Artikel sind online verfügbar.



HENBURY



W842 | H842 **Unisex Sustainable 1/4 Zip Sweatshirt**

60% Baumwolle / 40% Polyester
XS, S, M, L, XL, XXL, 3XL, 4XL
300 g/m²

Henbury

BLACK HEATHER GREY NAVY

Regenerierte Baumwolle / recycelter Polyester | Angerautes Fleece-Material | Normale Passform | Abfallende Schulternaht | Eingesetzte Ärmel | Nackenband | ¼-Metallreißverschluss | Seitlich eingesetzte Reißverschluss Taschen | Gerippte Ärmelabschlüsse und Saum | Kragen aus Hauptmaterial | Henbury-Etikett zum Abtrennen | Biologisch abbaubare Plastikbeutel | Es können sich Abweichungen bei den Farben der Chargen ergeben

Farbe	Größen	1	ab 12 (S ab 24)	ab 120 (S ab 240)
Coloured	XS	49,81	40,96	38,29
Coloured	S - XL	49,81	40,96	38,29
Coloured	XXL	51,79	42,58	39,82
Coloured	3XL - 4XL	51,79	42,58	39,82



HRM
Styled to impress, made to last



HRM1001 | 1001 **Men's Premium Full-Zip Sweat Jacket**

70% Baumwolle / 30% Polyester
S, M, L, XL, XXL, 3XL, 4XL, 5XL, 6XL
360 g/m²

HRM

BLACK BOTTLE GREEN DARK GREY GREY MELANGE
NAVY OLIVE RED SAND
STONE WHITE

Ringgesponnene und gekämmte Baumwolle / Recycelter Polyester (French Terry) | Modern regular fit | Antipilling und einlaufvorbehandelt, farbecht | Zwei Seitentaschen mit Reißverschluss | Saum, Taschenabschluss und Ärmelbund sind mit hochwertigem 1x1-Rippstrick versehen | Elegantes Erscheinungsbild und dennoch robust | Für Industriewäsche geeignet | Ohne Label

Farbe	Größen	1	ab 24 (XXL ab 22, 5XL ab 20)	ab 240 (XXL ab 220, 5XL ab 200)
Coloured	S - XL	54,86	52,12	49,36
Coloured	XXL	54,86	52,12	49,36
Coloured	3XL - 4XL	64,74	61,50	58,26
Coloured	5XL - 6XL	64,74	61,50	58,26



TEE JAYS



TJ5438 | 5438 **Half Zip Sweatshirt**

70% Baumwolle / 30% Polyester
S, M, L, XL, XXL, 3XL
310-320 g/m²

Tee Jays

BLACK DARK GREY (SOLID) NAVY

Ringgesponnene Baumwolle | Doppelt gefärbt | Elasthan in allen Rippen für bessere Stabilität | 3-fädiger Stoff für glatte Oberfläche | Gebürstete Rückseite | Waschbar bei 40 Grad

Farbe	Größen	1	ab 10	ab 100
Coloured	S - XXL	64,45	59,14	57,36
Coloured	3XL	66,83	61,33	59,48



HRM
Styled to impress, made to last



HRM1002 | 1002 **Women's Premium Full-Zip Sweat Jacket**

70% Baumwolle / 30% Polyester
XS, S, M, L, XL, XXL, 3XL, 4XL, 5XL
360 g/m²

HRM

BLACK BOTTLE GREEN DARK GREY GREY MELANGE
NAVY OLIVE RED SAND
STONE WHITE

Ringgesponnene und gekämmte Baumwolle / Recycelter Polyester (French Terry) | Modern regular fit | Antipilling und einlaufvorbehandelt, farbecht | Zwei Seitentaschen mit Reißverschluss | Saum, Taschenabschluss und Ärmelbund sind mit hochwertigem 1x1-Rippstrick versehen | Elegantes Erscheinungsbild und dennoch robust | Für Industriewäsche geeignet | Ohne Label

Farbe	Größen	1	ab 26 (XL ab 24, 5XL ab 22)	ab 260 (XL ab 240, 5XL ab 220)
Coloured	XS - L	54,86	52,12	49,36
Coloured	XL - XXL	54,86	52,12	49,36
Coloured	3XL - 4XL	64,74	61,50	58,26
Coloured	5XL	64,74	61,50	58,26

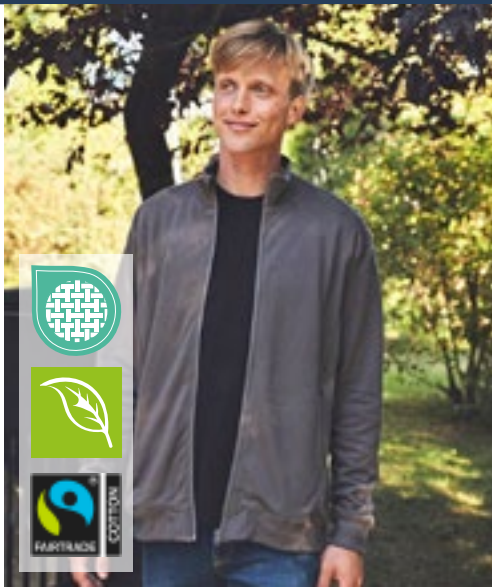

Neutral
Certified Responsibility™



NE73601 | O73601 **Unisex High Neck Jacket**

100% Baumwolle
XS, S, M, L, XL, XXL, 3XL
300 g/m²

Neutral

BLACK CHARCOAL NAVY SPORT GREY

100% gekämmte Bio-Baumwolle | Zertifizierte Fairtrade-Baumwolle | Fleece mit gebürsteter Rückseite | Passender YKK-Reißverschluss | Elasthan-Ripp an Ärmeln und Unterteil



JustHoods
RWDs



JH100 | JH100 **Chunky Hoodie**

80% Baumwolle / 20% Polyester (Charcoal (Heather): 52% Baumwolle / 48% Polyester), (Heather Grey: 75% Baumwolle / 25% Polyester)
XS, S, M, L, XL, XXL
400 g/m²

Just Hoods

CHARCOAL (HEATHER) HEATHER GREY JET BLACK OXFORD NAVY

Ringgesponnene Baumwolle | Standard-Passform | Seitenblenden | Overlock-Ziernähte überall | Doppellagige Kapuze mit Innenseite aus strukturiertem Stoff in Heather Grey | Seitliche Taschen | Weiße, breite, flache Zugkordel an der Kapuze | Tief gerippte Bündchen und Saum | Gebürstetes Innenvlies | Abreißetikett

Farbe	Größen	1	ab 25	ab 250
Coloured	XS - 3XL	80,87	69,31	66,47

Farbe	Größen	1	ab 24	ab 240
Coloured	XS - XXL	54,62	45,20	43,13



BY191 | BY191 **Acid Washed Oversize Hoody**

100% Baumwolle, Ribbündchen: 95% Baumwolle / 5% Elasthan
XS, S, M, L, XL, XXL, 3XL, 4XL, 5XL
300 g/m²

Build Your Brand

ASPHALT BLACK U. BEIGE

Oversized fit | Terry | 1x1 Rib | Acid-Waschung | Überschnittene Schultern | Kapuze mit einer mittigen Trennungsnäht, ohne Kordeln | Mit Ribbündchen und Saum | Farbabweichungen sind möglich. Eine einheitliche Lieferung kann nicht gewährleistet werden. Die Unterschiede in der Ausführung stellen keinen Mangel dar.

Farbe	Größen	1	ab 20	ab 200
Coloured	XS - XXL	47,65	42,72	40,22
Coloured	3XL - 5XL	50,31	45,10	42,46



BY194 | BY194 **Ladies' Acid Washed Oversize Hoody**

100% Baumwolle, Ribbündchen: 95% Baumwolle / 5% Elasthan
XS, S, M, L, XL, XXL, 3XL, 4XL, 5XL
300 g/m²

Build Your Brand

ASPHALT BLACK

Oversized fit | Terry | 1x1 Rib | Acid-Waschung | Kapuze | Kangerootasche

Farbe	Größen	1	ab 20	ab 200
Coloured	XS - XL	42,32	37,96	35,72
Coloured	XXL - 5XL	45,01	40,34	37,98



BY215 | BY215 **Ultra Heavy Regular Hoody**

100% Baumwolle
XS, S, M, L, XL, XXL, 3XL, 4XL, 5XL
460 g/m²

Build Your Brand

BLACK U. BEIGE VINTAGE BLUE WHITE

French Terry | Kangerootasche | Große Kapuze | Breite Rippenbündchen an Ärmeln und Saum

Farbe	Größen	1	ab 15 (3XL ab 10)	ab 150 (3XL ab 100)
Coloured	XS - XXL	60,93	54,62	51,43
Coloured	3XL - 5XL	66,24	59,38	55,91

Mehr Artikel sind online verfügbar.

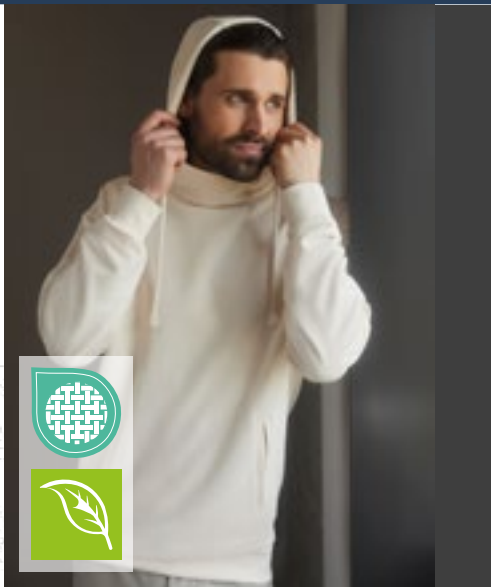

Z209M | R-209M-0 **Pure Organic High Collar Hooded Sweat**

100% Baumwolle
XS, S, M, L, XL, XXL, 3XL
300 g/m²

Russell Pure Organic

AQUA	BLACK	BURGUNDY	DARK OLIVE
FRENCH NAVY	NATURAL	STONE	WHITE

Zeitgemäßer Schnitt und modernes Design | Twill-Terry, nicht angeraut | Label free: Größenetikett im Nacken (inkl. Produktnummer) | Lycra® im Bund und an den Ärmelbündchen | Doppelte Decknähte | Passendes Nackenband in Fischgrät-Optik | Abgesetzte Eingriffstaschen | Robuste Kapuzenkordeln aus 100% Baumwolle | „Hoher-Kragen“-Konstruktion mit 2-teiliger Verarbeitung für eine bessere Druckpositionierung | Weich gefütterte Kapuze | Halbmond im Nackenbereich

Farbe	Größen	1	ab 24	ab 240
Coloured	XS - 3XL	58,55	52,72	49,19

BEST SELLER



JH021 | JH021 **Cross Neck Hoodie**

70% Baumwolle / 30% Polyester (Charcoal (Heather): 52% Baumwolle / 48% Polyester), (Heather Grey, Black Smoke: 65% Baumwolle / 35% Polyester)
XS, S, M, L, XL, XXL
330 g/m²

Just Hoods

BABY PINK	BLACK SMOKE	CHARCOAL (HEATHER)	DIGITAL LAVENDER
DUSTY GREEN	DUSTY PINK	GINGER BISCUIT	HEATHER GREY
JET BLACK	NUDE	OXFORD NAVY	PEPPERMINT
SKY BLUE	VANILLA MILKSHAKE		

Ringgesponnene Baumwolle | Standard-Passform | Schwere Kapuzenpulli | Überkreuz-Nackendetail | Doppellagige Kapuze mit drei Segmenten | Flache Zugkordeln | Daumenlöcher an Ärmelbündchen | Kängurutasche | Gebürstetes Innenvlies | Gerippte Ärmelabschlüsse und Saum | Zwillingnadelstich-Detail | 100% Baumwollobermaterial | Abreißetikett

Farbe	Größen	1	ab 24	ab 240
Coloured	XS - XXL	50,19	41,53	39,63



EA051 | EA051 **Okavango Sustainable Zoodie**

70% Baumwolle / 30% Polyester
XS, S, M, L, XL, XXL
330 g/m²

Ecologie

BLACK/CHARCOAL	HEATHER GREY/NAVY	NAVY/CHARCOAL
----------------	-------------------	---------------

Recycelte Baumwolle aus Fabrikausschuss/recycelter Polyester | abgesetzter Bund und Saum | Gepeachte Oberfläche | Stoff innen gebürstet | Metallzipper | Nur mit Größenetikett | Alle Etiketten bestehen aus recyceltem Polyester | Kontrastierende, runde Kordelzüge | Gerippte Ärmelabschlüsse und Saum | Nackenband | Eingesetzte Ärmel | Slim Fit und

Farbe	Größen	1	ab 20	ab 200
Coloured	XS - XXL	54,62	45,20	43,13



JH052 | JH052 **Chunky Zoodie**

80% Baumwolle / 20% Polyester (Charcoal (Heather): 52% Baumwolle / 48% Polyester), (Heather Grey: 75% Baumwolle / 25% Polyester)
S, M, L, XL, XXL
400 g/m²

Just Hoods

CHARCOAL (HEATHER)	HEATHER GREY	JET BLACK	NEW FRENCH NAVY
--------------------	--------------	-----------	-----------------

Ringgesponnene Baumwolle | Standard-Passform | Kapuzen-Sweat-Jacke mit durchgehendem Reißverschluss | Moderne Seiteneinsätze | Verdeckter YKK-Reißverschluss aus Messing | Overlock-Ziernähte überall | Doppellagige Kapuze mit Innenseite aus strukturiertem Stoff in Heather Grey | Weiße, breite, flache Zugkordeln an der Kapuze | Kängurutaschen | Tief gerippte Bündchen und Saum | Gebürstetes Innenvlies | 100% Baumwollobermaterial | Abreißetikett

Farbe	Größen	1	ab 24	ab 240
Coloured	S - XXL	57,48	47,58	45,39

BEST
SELLER

ROLY

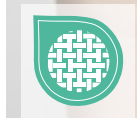

RY1068 | SU1068 **Women's Urban Hooded Sweatshirt**

50% Polyester / 50% Baumwolle (Heather Grey: 55% Baumwolle / 40% Polyester / 5% Viskose)

S, M, L, XL, XXL

280 g/m²

Roly

BLACK 02	BLACK 02/HEATHER GREY 58	HEATHER GREY 58
HEATHER GREY 58/BLACK 02	KELLY GREEN 20/WHITE 01	LIGHT PINK 48/HEATHER GREY 58
NAVY BLUE 55	NAVY BLUE 55/HEATHER GREY 58	RED 60
RED 60/BLACK 02	ROSETTE 78/PURPLE 71	ROYAL BLUE 05
ROYAL BLUE 05/WHITE 01	SKY BLUE 10/WHITE 01	VENTURE GREEN 152
WHITE 01	WHITE 01/NAVY BLUE 55	

Innen angeraut | Tailliert | Kapuze innen (Single Jersey), Kordelzug und Metall-Ösen in Kontrastfarbe | Nackenband mit Fischgrätmuster | Kangorootasche | Ärmelbündchen und Saum mit 1x1 Ripp-Strick und Elasthan | Ärmelbündchen mit Daumenöffnung | Herausreißbares Label

Farbe	Größen	1	ab 25	ab 250
Coloured	S- XXL	25,23	22,59	21,73

RY1067 | SU1067 **Men's Urban Hooded Sweatshirt**

50% Polyester / 50% Baumwolle (Heather Grey: 55% Baumwolle / 40% Polyester / 5% Viskose)

XS, S, M, L, XL, XXL, 3XL, 4XL

280 g/m²

Roly

XS, S, M, L, XL, XXL, 3XL, 4XL

BLACK 02/HEATHER GREY 58	HEATHER GREY 58/BLACK 02	NAVY BLUE 55/HEATHER GREY 58
ASH WHITE MELANGE 177	BERRY RED 169	BLACK 02
BOTTLE GREEN 56/HEATHER GREY 58	CURRY YELLOW 172	GARNET RED 57/HEATHER GREY 58
HEATHER GREY 58	KELLY GREEN 20/WHITE 01	LIGHT PINK 48/HEATHER GREY 58
LILAC 121	MIST GREEN 264	NAVY BLUE 55
ORANGE 31	PALE RED 168	PURPLE 71
RED 60	RED 60/BLACK 02	ROSETTE 78
ROYAL BLUE 05	ROYAL BLUE 05/WHITE 01	SKY BLUE 10/WHITE 01
STORM BLUE 170	TURQUOISE 12	VENTURE GREEN 152
WHITE 01	WHITE 01/NAVY BLUE 55	YELLOW 03
ZEN BLUE 263		

Innen angeraut | Kapuze innen (Single Jersey), Kordelzug und Metall-Ösen in Kontrastfarbe | Nackenband mit Fischgrätmuster | Kangorootasche | 1x1 Ripp-Strick und Elasthan an Ärmelbündchen und Saum | Herausreißbares Label

Farbe	Größen	1	ab 25	ab 250
Coloured	XS- XXL	25,23	22,59	21,73
Coloured	3XL	28,85	25,80	24,82
Coloured	4XL	30,27	27,08	26,06

Mehr Artikel sind online verfügbar.



MY612 | MY612 my pure mate - Unisex Hoody

Uni Farben: 80% Baumwolle / 20% Polyester; Heather Grey: 75% Baumwolle / 15% Polyester / 10% Viskose
XXS, XS, S, M, L, XL, XXL, 3XL
 300 g/m² Miners mate pure mate

BLACK	HEATHER GREY	NAVY	RED
WHITE			

Gekämmte, ringgesponnene, Fairtrade-zertifizierte Bio-Baumwolle und recycelter Polyester | 3-lagiger Sweatshirtstoff mit einer 100% Fair Trade zertifizierten Bio-Baumwolle, Oberfläche für ein gutes Druckergebnis | Zeitgemäßer Schnitt mit Seitennaht für modernes Design | Innen angeraut, für ein angenehm weiches Tragegefühl | Set-In Ärmel mit 2x1 Ripp-Bündchen | Modisch vorverlegte Schulternaht für hohen Tragekomfort | 3-teilige Kapuze für eine gute Veredelung auf dem mittleren Panel | Breite, gleichfarbige Kordel | Verdeckte Nackennaht | Seitliche eingesetzte Taschen für größtmögliche bedruckbare Fläche vorne | Tear Away: das Markenlabel ist heraus-trennbar und gleichzeitig kann man das 3-lagige Etikett mit Angaben zur Zertifizierung beibehalten | Neutrales Größenetikett seitlich versetzt in der Nackennaht

Farbe	Größen	1	ab 20	ab 200
Coloured	XXS - 3XL	53,95	46,24	43,15



MY910 | MY910 my mate - Unisex Sweat Jacket

Hauptmaterial: 80% Baumwolle / 20% Polyester, Schulterbereich + Kapuze: 100% Polyester
XS, S, M, L, XL, XXL, 3XL
 300 g/m² Miners mate

BLACK	BURGUNDY	GREY SOLID	NAVY
OLIVE			

Material-Mix Sweatjacke | Classic fit | 3-lagige Sweatware, innen weich angeraut, mit einer 100% Baumwoll-Oberfläche | YKK Reißverschluss vorne | Seitentaschen mit YKK Reißverschluss | Kapuze | 2x1 Ripp an Ärmelabschluss | Entfernbare miners mate Etikett | Neutrales Größenetikett im Bund, seitlich versetzt | Einlaufvorbehandelt und Enzymgewaschen

Farbe	Größen	1	ab 14	ab 140
Coloured	XS - 3XL	71,42	68,78	66,40



HRM701 | 701 Men's Hooded Jacket

80% Baumwolle / 20% Polyester (Grey Melange: 90% Baumwolle / 10% Viskose)
S, M, L, XL, XXL, 3XL, 4XL, 5XL, 6XL
 320 g/m² HRM

BLACK	BOTTLE GREEN	DARK GREY	DENIM
GREY MELANGE	NAVY	OLIVE	SAND
SKY BLUE	STONE		

S, M, L, XL, XXL, 3XL, 4XL, 5XL	OFF WHITE	RASPBERRY	RED	ROYAL BLUE
---------------------------------	-----------	-----------	-----	------------

Weiches Mischgewebe | Modischer, körperbetonter Schnitt | Sehr glatte Oberflächenstruktur mit angerauter Innenseite | Kapuze mit mittig bestickter, flacher Kontrast-Kordel und Kontrast-Innenfutter | Beidseitig je drei HRM-Metall-Ösen | Verstärktes, farblich passendes Nackenband | Hochwertiger Reißverschluss mit besonderem HRM-Metall-Schieber | Saum und Abschluss von Taschen und Ärmeln aus elastischen 2x2 Ripp-Strick-Bündchen | Gewebtes Fair4All Flaglabel in der linken Seitennaht | BSCI zertifizierte Produktion

Farbe	Größen	1	ab 20 (XXL ab 18)	ab 200 (XXL ab 180)
Coloured	S - XL	52,03	49,43	46,81
Coloured	XXL	52,03	49,43	46,81
Coloured	3XL - 6XL	61,38	58,31	55,24



HRM801 | 801 Women's Hooded Jacket

80% Baumwolle / 20% Polyester (Grey Melange: 90% Baumwolle / 10% Viskose)
XS, S, M, L, XL, XXL, 3XL, 4XL, 5XL
 320 g/m² HRM

BLACK	BOTTLE GREEN	DARK GREY	DENIM
GREY MELANGE	NAVY	OFF WHITE	OLIVE
RASPBERRY	RED	ROYAL BLUE	SAND
SKY BLUE	STONE		

Weiches Mischgewebe | Modischer, körperbetonter Schnitt (leicht tailliert) | Sehr glatte Oberflächenstruktur mit angerauter Innenseite | Kapuze mit mittig bestickter, flacher Kontrast-Kordel und Kontrast-Innenfutter | Beidseitig je drei HRM-Metall-Ösen | Verstärktes, farblich passendes Nackenband | Hochwertiger Reißverschluss mit besonderem HRM-Metall-Schieber | Saum und Abschluss von Taschen und Ärmeln aus elastischen 2x2 Ripp-Strick-Bündchen | Gewebtes Fair4All Flaglabel in der linken Seitennaht | BSCI zertifizierte Produktion

Farbe	Größen	1	ab 22 (XXL ab 20)	ab 220 (XXL ab 200)
Coloured	XS - XL	52,03	49,43	46,81
Coloured	XXL	52,03	49,43	46,81
Coloured	3XL - 5XL	61,38	58,31	55,24

**Große Größen.
Große Auswahl.**



BIG STYLES

UP TO 15XL



NEW



BY286 | BY286 **Fluffy Sweatpants**

70% Baumwolle / 30% Polyester
S, M, L, XL, XXL
 330 g/m² Build Your Brand

BERYL BLUE	BLACK	CHOCOLATE BROWN	LIGHT ASPHALT
MAGNET	PALE OLIVE	PLUM PURPLE	POWDER BLUE
SOFT PINK	U. BEIGE	WHITE	WHITE SAND

Loose Fit Passform | Gummizug in Bund und Saum | Eingrifftaschen in den Seitennähten | Eine aufgesetzte Tasche hinten rechts | Tunnelzug und Kordel im Bund auf der Innenseite

Farbe	Größen	1	ab 20	ab 200
Coloured	S - XXL	58,41	52,36	49,29

NEW



BY291 | BY291 **Ladies Fluffy Sweatpants**

70% Baumwolle / 30% Polyester
XS, S, M, L, XL
 330 g/m² Build Your Brand

BERYL BLUE	BLACK	CHOCOLATE BROWN	LIGHT ASPHALT
PALE OLIVE	PLUM PURPLE	POWDER BLUE	SOFT PINK
WHITE	WHITE SAND		

Loose Fit Passform | Eingrifftaschen in der Seitennaht | Gummizug in Bund und Saum | Tunnelzug und Kordel im Bund auf der Innenseite

Farbe	Größen	1	ab 20	ab 200
Coloured	XS - XL	58,41	52,36	49,29



NEW

BY288 | BY288 **Fluffy Track Sweatpants**

70% Baumwolle / 30% Polyester
S, M, L, XL, XXL
 330 g/m² Build Your Brand

BERYL BLUE	BLACK	CHOCOLATE BROWN
LIGHT ASPHALT	MAGNET	PALE OLIVE
PLUM PURPLE	POWDER BLUE	SIGNAL RED
SOFT PINK	U. BEIGE	WHITE
WHITE SAND		

Loose Fit Passform | Gummibund | Eingrifftaschen in der Seitennaht | Fake-Reißverschluss-Schlitz | Tunnelzug und Kordel im Bund auf der Innenseite

Farbe	Größen	1	ab 20	ab 200
Coloured	S - XXL	58,41	52,36	49,29



NEW



BY284 | BY284 **Fluffy Hoody**

70% Baumwolle / 30% Polyester
S, M, L, XL, XXL
 330 g/m²

Build Your Brand

BERYL BLUE	BLACK	CHOCOLATE BROWN	LIGHT ASPHALT
MAGNET	PALE OLIVE	PALE PINK	PLUM PURPLE
POWDER BLUE	U. BEIGE	WHITE	WHITE SAND

Oversize fit | Kapuze | Überschnittene Schultern | Aufgesetzte Kängurutasche im Vorderteil | Ripp-Bündchen an Saum- und Ärmelsaum

NEW



BY289 | BY289 **Ladies Fluffy Hoody**

70% Baumwolle / 30% Polyester
XS, S, M, L, XL
 330 g/m²

Build Your Brand

BLACK	CHOCOLATE BROWN	LIGHT ASPHALT	PALE OLIVE
PLUM PURPLE	POWDER BLUE	SOFT PINK	WHITE
WHITE SAND			

Loose Fit Passform | Kapuze | Kängurutasche im Vorderteil | Ripp-Bündchen an Saum- und Ärmelsaum

Farbe	Größen	1	ab 20	ab 200
Coloured	S - XXL	58,41	52,36	49,29

Farbe	Größen	1	ab 20	ab 200
Coloured	XS - XL	58,41	52,36	49,29

NEW

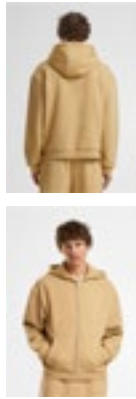

BY285 | BY285 **Fluffy Zip Hoody**

70% Baumwolle / 30% Polyester
S, M, L, XL, XXL
 330 g/m²

Build Your Brand

BLACK	CHOCOLATE BROWN	LIGHT ASPHALT	MAGNET
PALE OLIVE	PLUM PURPLE	POWDER BLUE	SOFT PINK
U. BEIGE	WHITE	WHITE SAND	

Oversize fit | Kapuze | Überschnittene Schultern | Aufgesetzte Kängurutasche im Vorderteil | Ripp-Bündchen an Saum- und Ärmelsaum | Metall-Reißverschluss

Farbe	Größen	1	ab 20	ab 200
Coloured	S - XXL	69,38	62,21	58,57

NEW



BY290 | BY290 **Ladies Fluffy Zip Hoody**

70% Baumwolle / 30% Polyester
XS, S, M, L, XL
 330 g/m²

Build Your Brand

BLACK	CHOCOLATE BROWN	LIGHT ASPHALT	PALE OLIVE
PLUM PURPLE	POWDER BLUE	SOFT PINK	WHITE
WHITE SAND			

Loose Fit Passform | Kapuze | Kängurutasche im Vorderteil | Ripp-Bündchen an Saum- und Ärmelsaum | Metall-Reißverschluss

Farbe	Größen	1	ab 20	ab 200
Coloured	XS - XL	69,38	62,21	58,57

Mehr Artikel sind online verfügbar.

QUIKFLIP

NEW



FL421 | LAFZH **Hero Hoodie Jacket Lite**

60% Baumwolle / 40% Polyester

XS, S, M, L, XL, XXL, 3XL

220 g/m²

Quikflip

BLACK CHARCOAL HEATHER GREY MIDNIGHT NAVY

Patentierte Quikflip® Rucksack-Umwandlungstechnologie | Leichtes, gebürstetes Fleece | Standard-Rucksackgurte mit doppeltem Kordelzug (nicht verstellbar) | Weißer Spiral-Reißverschluss mit Metall-Zipper | 1x1 gerippte Bündchen und Bund | Leichtes, atmungsaktives Rucksackfutter macht die Träger unauffällig im Inneren des Hoodies | Verstärkte Abdecknähte an allen kritischen Nähten | Für Herren passen die regulären Größen. Damen sollten den Quikflip eine Größe kleiner wählen

Farbe	Größen	1	ab 24	ab 240
Coloured	XS - 3XL	63,26	59,86	55,57



BY014 | BY014 Heavy Sweatpants

65% Baumwolle / 35% Polyester

XS, S, M, L, XL, XXL, 3XL, 4XL, 5XL

300 g/m²

Build Your Brand

XS, S, M, L, XL, XXL, 3XL, 4XL, 5XL

BLACK HEATHER GREY LIGHT ASPHALT

XS, S, M, XL, XXL, 3XL, 4XL, 5XL

BARK

Innen angerauter Sweatstoff | Neutrales Größenlabel ohne Branding | Elastisches Bündchen am Saum | Taillenbund mit runden Kordeln | Seitentasche | Eine Tasche hinten | Gerade Passform

Farbe	Größen	1	ab 25 (3XL ab 20)	ab 250 (3XL ab 200)
discontinued colours	XS - XXL	29,63	26,56	25,01
discontinued colours	3XL - 5XL	31,75	28,46	26,80
Coloured	XS - XXL	37,01	33,20	31,25
Coloured	3XL - 5XL	39,70	35,58	33,51

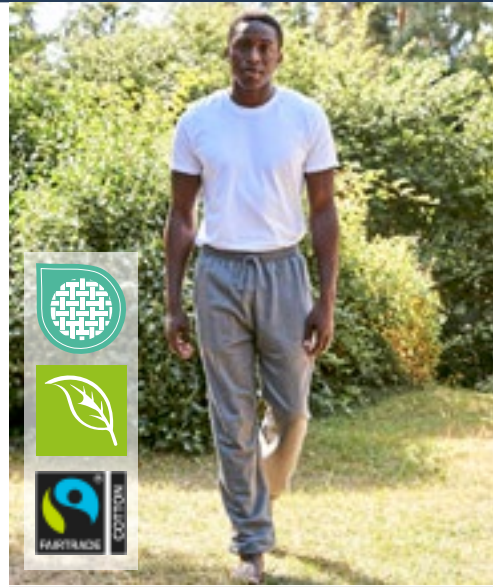

Neutral
Certified Responsibility™



NE74003 | O74003 Unisex Sweatpants With Elastic Cuff

100% Baumwolle

XS, S, M, L, XL, XXL, 3XL

301 g/m²

Neutral

ASH GREY BLACK BORDEAUX DARK HEATHER
NAVY RED SPORT GREY

Fairtrade-zertifizierte Baumwolle | Gekämmte Bio-Baumwolle | Fleece mit gebürsteter Rückseite | Lockere Passform | Seitliche Taschen | Ripp am Bund | Elastische Bündchen | Flache Kordel

Farbe	Größen	1	ab 25	ab 250
Coloured	XS - 3XL	63,38	54,34	52,10



JAMES & NICHOLSON
by d&nx



JN8036 | 8036 Men's Lounge Pants

85% Baumwolle / 15% Polyester

S, M, L, XL, XXL, 3XL

300 g/m²

James&Nicholson

GRAPHITE NAVY VANILLA

Gekämmte, ringgesponnene Bio-Baumwolle / Polyester | Hochwertige French Terry Qualität | Angeschchnittener, elastischer Bund mit Kordel | 2 seitliche Eingriffstaschen und eine Gesäßtasche | 1 Cargotasche mit Klettverschluss auf dem rechten Bein | Tear off!® - Label

Farbe	Größen	1	ab 20	ab 200
Coloured	S - 3XL	43,79	40,94	39,87



JAMES & NICHOLSON
by d&nx



JN8035 | 8035 Ladies' Lounge Pants

85% Baumwolle / 15% Polyester

XS, S, M, L, XL, XXL

300 g/m²

James&Nicholson

GRAPHITE NAVY VANILLA

Gekämmte, ringgesponnene Bio-Baumwolle / Polyester | Hochwertige French Terry Qualität | Angeschchnittener, elastischer Bund mit Kordel | 2 seitliche Eingriffstaschen und eine Gesäßtasche | Tear off!® - Label

Farbe	Größen	1	ab 30	ab 300
Coloured	XS - XXL	43,79	40,94	39,87

Mehr Artikel sind online verfügbar.

NEO
BLU
PEOPLE IN MOTION

01

03

CORPORATE WEAR



01 NB3164 | 03164 Men's Suit Jacket Marius

66% Polyester / 34% Viskose, Futter: 100% Polyester
40, 42, 44, 46, 48, 50, 52, 54, 56, 58, 60, 62, 64, 66



ANTHRACITE MELANGE DEEP BLACK NIGHT

Twill 203: Polyester / Viskose, Futter 210T: Polyester | Moderne und elegante Passform | 2 Knöpfe | Paspelierte Brusttasche | Seitentaschen mit Patte | Veredelungszugang mit Reißverschluss innen | Kein Label

Farbe	Größen	1	ab 10	ab 100
Coloured	40 - 56	133,42	126,31	123,02
Coloured	58 - 66	140,09	132,61	129,16

02 NB3165 | 03165 Women's Suit Jacket Marius

66% Polyester / 34% Viskose, Futter: 100% Polyester
34, 36, 38, 40, 42, 44, 46



ANTHRACITE MELANGE DEEP BLACK NIGHT

Twill 203: Polyester / Viskose, Futter 210T: Polyester | Moderne und elegante Passform | Ein Knopf | Seitentaschen mit Patte | Veredelungszugang mit Reißverschluss innen | Kein Label

Farbe	Größen	1	ab 10	ab 100
Coloured	34 - 46	133,42	126,31	123,02
Coloured	48 - 58	140,09	132,61	129,16

03 NB3172 | 03172 Men's Lightweight Bodywarmer Arthur

100% Nylon, Futter: 100% Nylon, Wattierung: 100% Polyester
S, M, L, XL, XXL, 3XL, 4XL



DEEP BLACK NIGHT

Obermaterial und Futter: 100% Nylon 380T, Steppmaterial: 100% Polyester | Wasser abweisend | Ultraleicht | V-Ausschnitt | Öffnung mit fünf Druckknöpfen | Zwei Fronttaschen | Verstaubar in passendem Beutel | Kein Label

Farbe	Größen	1	ab 10	ab 100
Coloured	S - XXL	67,57	63,97	62,31
Coloured	3XL - 4XL	70,92	67,14	65,40



04 NB3173 | 03173 Women's Lightweight Bodywarmer Arthur

100% Nylon, Futter: 100% Nylon, Wattierung: 100% Polyester
S, M, L, XL, XXL, 3XL



DEEP BLACK NIGHT

Obermaterial und Futter: 100% Nylon 380T, Steppmaterial: 100% Polyester | Wasser abweisend | Ultraleicht | V-Ausschnitt | Öffnung mit fünf Druckknöpfen | Zwei Fronttaschen | Verstaubar in passendem Beutel | Kein Label

Farbe	Größen	1	ab 10	ab 100
Coloured	S - XXL	67,57	63,97	62,31
Coloured	3XL	70,92	67,14	65,40





K182 | KK182 **Men's Slim Fit Stretch Oxford Shirt Long Sleeve**

58% Baumwolle / 39% Polyester / 3% Elasthan
 34/35 (13.5), 36 (14), 37 (14.5), 38 (15), 39/40 (15.5), 41 (16), 42 (16.5), 43 (17), 44 (17.5), 45/46 (18), 47 (18.5)
 143 g/m² Kustom Kit

LIGHT BLUE **WHITE**

Verstärkter Button-Down-Stehkragen | Zwei Abnäher hinten | Abgerundeter Saum | Rückenpasse | Manschette mit zwei Knöpfen | Passe und Armloch einfach abgesteppt | Ersatzknöpfe | Kustom Kit® – schwarzes Webetikett am Nacken

Farbe	Größen	1	ab 24	ab 240
Coloured	34/35 - 47	48,39	43,55	41,36



K361 | KK361 **Women's Tailored Fit Workwear Oxford Shirt Long Sleeve**

70% Baumwolle / 30% Polyester
 32 (XXS/6), 34 (XS/8), 36 (S/10), 38 (M/12), 40 (L/14), 42 (XL/16), 44 (XXL/18), 46 (3XL/20), 48 (4XL/22), 50 (5XL/24), 52 (6XL/26), 54 (7XL/28)
 135 g/m² Kustom Kit

LIGHT BLUE **WHITE**

34, 36, 38, 40, 42, 44, 46, 48, 50, 52, 54
BLACK **FRENCH NAVY**

Ersatzknopf | Verstärkter Kragen | Rückenpasse | Abgerundeter Saum | Verstellbare Ärmelabschlüsse | 50 °C waschbar

Farbe	Größen	1	ab 24 (48 ab 12)	ab 240 (48 ab 120)
Coloured	32 - 46	40,08	36,06	34,27
Coloured	48 - 54	47,86	43,08	40,91



KY143 | PM 6 **Herren Workwear Poloshirt Modern-Flair**

51% Polyester / 47% Baumwolle / 2% Elasthan
S, M, L, XL, XXL, 3XL, 4XL, 5XL
 220 g/m² Karlowsky

ANTHRACITE (CA. P. 7540C) **BLACK (CA. P. 419C)** **FOREST GREEN (CA. P. 554C)**
FUCHSIA (CA. P. 689C) **NAVY (CA. P. 533C)** **WHITE**

Jersey-Piqué, 220 g/m² | Pflegeleicht, form- und waschbeständig, nachhaltig | Polyesteranteil aus recyceltem Plastik | Stretch-Anteil garantiert optimale Bewegungsfreiheit und angenehmen Tragekomfort auch in herausfordernden Arbeitsumgebungen | Weiß: 95°C waschbar, trocknergeeignet / Farbig: 60°C waschbar, trocknergeeignet | Gerade geschnitten | Gestrickter Polokragen mit Necktape | Gestricktes Ärmelbündchen | Doppelnähte | 3 kontrastfarbige Knöpfe | Seitliche Schlitze am Saum | Grüner Knopf zertifiziert, www.g-k.eu/karlowsky

Farbe	Größen	1	ab 12	ab 120
Coloured	S - 5XL	32,44	28,32	26,47

KY142 | PF 6 **Damen Workwear Poloshirt Modern-Flair**

51% Polyester / 47% Baumwolle / 2% Elasthan
XS, S, M, L, XL, XXL, 3XL
 220 g/m² Karlowsky

ANTHRACITE (CA. P. 7540C) **BLACK (CA. P. 419C)** **FOREST GREEN (CA. P. 554C)**
FUCHSIA (CA. P. 689C) **NAVY (CA. P. 533C)** **WHITE**

Jersey-Piqué, 220 g/m² | Pflegeleicht, form- und waschbeständig, nachhaltig | Polyesteranteil aus recyceltem Plastik | Stretch-Anteil garantiert optimale Bewegungsfreiheit und angenehmen Tragekomfort auch in herausfordernden Arbeitsumgebungen | he (Weiß: 95°C waschbar, trocknergeeignet / Farbig: 60°C waschbar, trocknergeeignet) | Leicht tailliert geschnitten | Gestrickter Polokragen mit Necktape | Gestricktes Ärmelbündchen | Doppelnähte | 3 kontrastfarbige Knöpfe | Seitliche Schlitze am Saum | Grüner Knopf zertifiziert, www.g-k.eu/karlowsky

Farbe	Größen	1	ab 12	ab 120
Coloured	XS - 3XL	32,44	28,32	26,47



KUSTOM KIT®



K785 | KK785 **Regular Fit Mandarin Collar Top 3/4 Sleeve**

95% Baumwolle / 5% Elasthan
XS/S (8-10), M/L (12-14), XL/XXL (16-18), 3XL/4XL (20-22)
200 g/m²

Kustom Kit

BLACK WHITE

Passform Regular | Elasthan für besseren Tragekomfort | 3/4-Ärmel | Geformte Seitennähte | Gerader Saum | Mandarin-Stehkragen | V-Ausschnitt mit Einfassung aus demselben Stoff | Verstärkte Schulternähte aus demselben Stoff | Saum und Ärmelabschluss mit Zwillingssnadel | Kustom Kit® – schwarzes Webetikett am Nacken

Farbe	Größen	1	ab 60	ab 600
Coloured	XS/S (8-10) - 3XL/4XL (20-22)	23,80	21,42	20,35

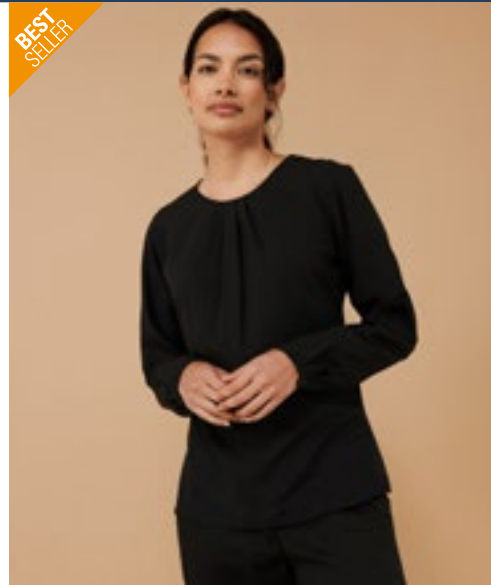

HENBURY

BEST SELLER

cofrex PUFY®



W598 | H598 **Ladies' Pleat Front Long Sleeved Blouse**

100% Polyester
XS, S, M, L, XL, XXL, 3XL, 4XL
115 g/m²

Henbury

BLACK WHITE

Cofrex/Pufy® aus 100% Polyester | Bluse mit Plisseedetails auf der Vorderseite | Öffnung mit einem Knopf am Hals | Eingesetzter Langarm-Ärmel | Leicht geraffter Ärmel am Ärmelabschluss mit Schlüsselloch-Öffnung und Knopfverschluss | Leicht abgerundeter Saum | Das Material ist pflegeleicht, feuchtigkeitsableitend, UV-beständig und schnell trocknend | Sublimierbar in White

Farbe	Größen	1	ab 24 (3XL ab 12)	ab 240 (3XL ab 120)
Coloured	XS - XL	35,53	29,23	27,32
Coloured	XXL	37,51	30,82	28,85
Coloured	3XL - 4XL	37,51	30,82	28,85

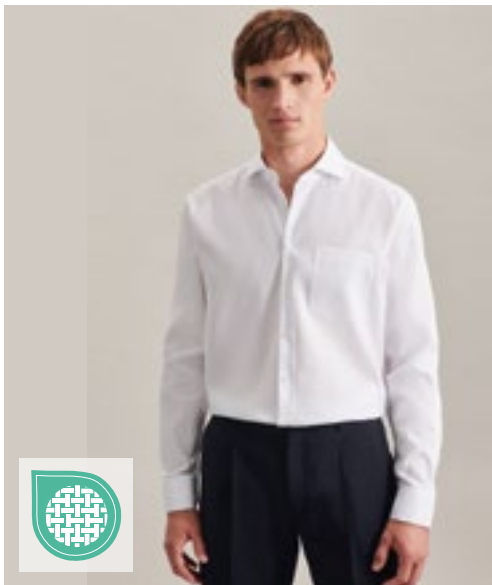

seidensticker



SN193677 | 193677 **Men's Shirt Regular Fit Oxford Longsleeve**

100% Baumwolle
38, 39, 40, 41, 42, 43, 44, 45, 46, 47, 48
110 g/m²

Seidensticker

WHITE

Oxford | Bügelfrei | Spread Kentkragen | Weitenverstellbare Manschetten | Regular Fit - klassisch gerade Schnittform | Zwei seitliche Rückenfallen

Farbe	Größen	1	ab 8	ab 80
White	38 - 48	90,44	79,99	75,37



seidensticker



SN080660 | 080660/01 **Women's Blouse Regular Fit Oxford Longsleeve**

100% Baumwolle
34, 36, 38, 40, 42, 44, 46, 48, 50, 52, 54
110 g/m²

Seidensticker

WHITE

Oxford | Spread Kentkragen | Regular Fit - klassisch gerade Schnittform

Farbe	Größen	1	ab 8	ab 80
White	34 - 48	107,89	96,63	89,92

Mehr Artikel sind online verfügbar.

NEW



MV069061 | 069061/069161 **Women's Blouse Comfort Fit Long Sleeve**

100% Baumwolle
 32, 34, 36, 38, 40, 42, 44, 46, 48, 50, 52, 54
 105-120 g/m²

Marvelis

ANTHRACITE	BLACK	BLUE	NAVY
WHITE			

Kent Kragen | Langärmelig | White, Navy, Black: 100% Popeline; Blue, Anthracite: 100% Chambray

Farbe	Größen	1	ab 14	ab 140
Coloured	32 - 44	77,42	66,66	64,00
Coloured	46 - 50	85,13	73,33	70,38
Coloured	52 - 54	93,39	80,42	77,21

MV679964 | 679964/759964 **Men's Shirt Body Fit Long Sleeve**

100% Baumwolle
 36, 38, 40, 42, 44
 120 g/m²

Marvelis

ANTHRACITE	BLACK	BLUE	NAVY
WHITE			

Body fit | Bügelfrei | New Kent Kragen | Ohne Brusttasche | Langärmelig | White, Navy, Black: 100% Popeline; Blue, Anthracite: 100% Chambray

Farbe	Größen	1	ab 14	ab 140
Coloured	36 - 44	61,76	53,19	51,05



MARVELIS



MV679912 | 679912/759912 **Men's Shirt Body Fit Short Sleeve**

100% Baumwolle
36, 38, 40, 42, 44
120 g/m²

Marvelis

ANTHRACITE	BLACK	BLUE	NAVY
WHITE			

Body fit | Bügelfrei | New Kent Kragen | Ohne Brusttasche | Kurzarm | White, Navy, Black: 100% Popeline; Blue, Anthracite: 100% Chambray

Farbe	Größen	1	ab 14	ab 140
Coloured	36 - 44	61,76	53,19	51,05



MARVELIS

MV069012 | 069012/069112 **Women's Blouse Comfort Fit Short Sleeve**

100% Baumwolle
32, 34, 36, 38, 40, 42, 44, 46, 48, 50, 52, 54
105-120 g/m²

Marvelis

ANTHRACITE	BLACK	BLUE	NAVY
WHITE			

Kent Kragen | Kurzarm | White, Navy, Black: 100% Popeline; Blue, Anthracite: 100% Chambray

Farbe	Größen	1	ab 14	ab 140
Coloured	32 - 44	77,42	66,66	64,00
Coloured	46 - 50	85,13	73,33	70,38
Coloured	52 - 54	93,39	80,42	77,21



MARVELIS



MV470064 | 470064/470464 **Men's Shirt Modern Fit Long Sleeve**

100% Baumwolle
38, 40, 42, 44, 46, 48
120 g/m²

Marvelis

ANTHRACITE	BLACK	BLUE	NAVY
WHITE			

Modern fit | Bügelfrei | New Kent Kragen | Brusttasche mit Bestickung | Langärmelig | White, Navy, Black: 100% Popeline; Blue, Anthracite: 100% Chambray | White bis 60 °C waschbar

Farbe	Größen	1	ab 14	ab 140
Coloured	38 - 46	61,76	53,19	51,05
Coloured	47 - 48	67,97	58,55	56,19



MARVELIS



MV470012 | 470012/470412 **Men's Shirt Modern Fit Short Sleeve**

100% Baumwolle
38, 40, 42, 44, 46, 48
120 g/m²

Marvelis

ANTHRACITE	BLACK	BLUE	NAVY
WHITE			

Modern fit | Bügelfrei | New Kent Kragen | Brusttasche mit Bestickung | Kurzarm | White, Navy, Black: 100% Popeline; Blue, Anthracite: 100% Chambray | White bis 60 °C waschbar

Farbe	Größen	1	ab 14	ab 140
Coloured	38 - 46	61,76	53,26	51,05
Coloured	47 - 48	67,97	58,55	56,19

Mehr Artikel sind online verfügbar.



MV797364 | 797364/795964 **Men's Shirt Comfort Fit Long Sleeve**

100% Baumwolle
40, 42, 44, 46, 48, 50
120 g/m² Marvelis

ANTHRACITE	BLACK	BLUE	NAVY
WHITE			

Bequeme Passform | Bügelfrei | New Kent Kragen | Brusttasche mit Bestickung | Langärmelig | White, Navy, Black: 100% Popeline; Blue, Anthracite: 100% Chambray | White bis 60 °C waschbar

Farbe	Größen	1	ab 14	ab 140
Coloured	40 - 46	61,76	53,19	51,05
Coloured	47 - 50	67,97	58,55	56,19



MV797312 | 797312/795912 **Men's Shirt Comfort Fit Short Sleeve**

100% Baumwolle
40, 42, 44, 46, 48, 50
120 g/m² Marvelis

ANTHRACITE	BLACK	BLUE	NAVY
WHITE			

Bequeme Passform | Bügelfrei | New Kent Kragen | Brusttasche mit Bestickung | Kurzarm | White, Navy, Black: 100% Popeline; Blue, Anthracite: 100% Chambray | White bis 60 °C waschbar

Farbe	Größen	1	ab 14	ab 140
Coloured	40 - 46	61,76	53,19	51,05
Coloured	47 - 50	67,97	58,55	56,19



MV470069 | 470069/470469 **Men's Shirt Modern Fit Extra Long Sleeve**

100% Baumwolle
38, 40, 42, 44, 46, 48
120 g/m² Marvelis

ANTHRACITE	BLACK	BLUE	NAVY
WHITE			

Modern fit | Bügelfrei | New Kent Kragen | Brusttasche mit Bestickung | Extra langer Arm | White, Navy, Black: 100% Popeline; Blue, Anthracite: 100% Chambray | White bis 60 °C waschbar

Farbe	Größen	1	ab 14	ab 140
Coloured	38 - 46	61,76	53,19	51,05
Coloured	47 - 48	67,97	58,55	56,19



MV679969 | 679969/759969 **Men's Shirt Body Fit Extra Long Sleeve**

100% Baumwolle
36, 38, 40, 42, 44
120 g/m² Marvelis

ANTHRACITE	BLACK	BLUE	NAVY
WHITE			

Body fit | Bügelfrei | New Kent Kragen | Ohne Brusttasche | Extra langer Arm | White, Navy, Black: 100% Popeline; Blue, Anthracite: 100% Chambray

Farbe	Größen	1	ab 14	ab 140
Coloured	36 - 44	61,76	53,19	51,05

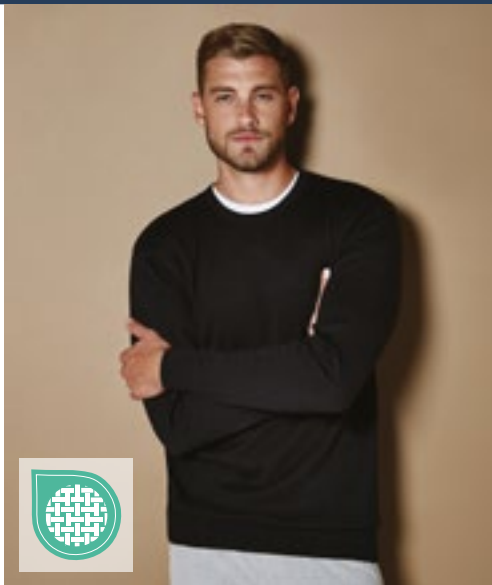

KUSTOM KIT®



K253 | KK253 **Regular Fit Arundel Crew Neck Sweater**

50% Baumwolle / 50% Polyacryl
XS, S, M, L, XL, XXL, 3XL

Kustom Kit

BLACK NAVY

Weiches Gemisch aus Baumwolle und Acryl | 12-Gauge-Strick | Modische Akzente am vorderen Halsausschnitt, Ärmelkopf und Armloch | 1x1 gerippter Rundhalsausschnitt, Ärmelabschluss und Eingriff | Kustom Kit® – schwarzes Webetikett am Nacken

Farbe	Größen	1	ab 25	ab 250
Coloured	XS - 3XL	43,63	39,27	37,29



KUSTOM KIT®



K352 | KK352 **Regular Fit Arundel V-Neck Sweater**

50% Baumwolle / 50% Polyacryl
XXS, XS, S, M, L, XL, XXL, 3XL

Kustom Kit

BLACK GRAPHITE MELANGE NAVY

1x1 Ripp-V-Ausschnitt | Modische Armausschnitte | Gerippte Ärmelbündchen

Farbe	Größen	1	ab 25	ab 250
Coloured	XXS - 3XL	50,24	45,22	42,96



TEE JAYS®



TJ6000 | 6000 **Men's Crew Neck Sweater**

50% Wolle / 50% Polyacryl
S, M, L, XL, XXL, 3XL

Tee Jays

BLACK GREY MELANGE NAVY

Hochwertiges italienisches Merino-Polyacryl-Mischgarn | 14 Gauge | Leicht taillierter Schnitt | Waschbar bis 30 °C (Wollwaschprogramm)

Farbe	Größen	1	ab 20	ab 200
Coloured	S - XXL	69,21	63,52	61,62
Coloured	3XL	71,59	65,71	63,74



TEE JAYS®



TJ6006 | 6006 **Women's Crew Neck Sweater**

50% Wolle / 50% Polyacryl
S, M, L, XL, XXL

Tee Jays

BLACK GREY MELANGE NAVY

Hochwertiges italienisches Merino-/Polyacrylgarn | 14 Maschen | Leicht taillierter Schnitt | Ripp-Strick an Saum und Bündchen | Waschbar bis 30 °C (Wollwaschprogramm)

Farbe	Größen	1	ab 20	ab 200
Coloured	S - XXL	69,21	63,52	61,62

Mehr Artikel sind online verfügbar.

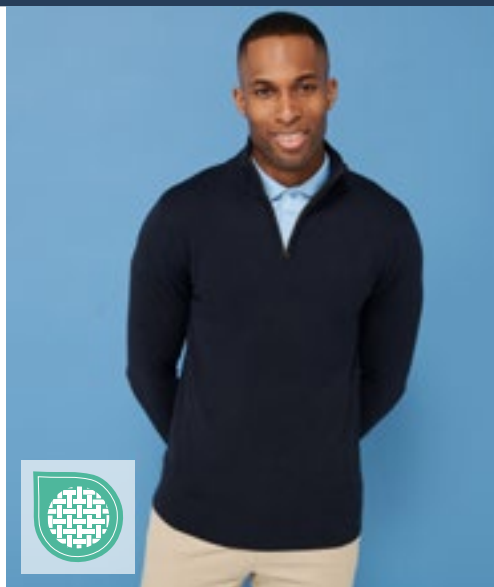

HENBURY



BEST SELLER



HENBURY



W729 | H729 **Men's Quarter Zip Jumper**

50% Baumwolle / 50% Polyacryl
XS, S, M, L, XL, XXL, 3XL, 4XL

Henbury

BLACK GREY MARL NAVY

Feinstrick mit kurzem Reißverschluss | 12-Gauge-Strick | Metall-Reißverschluss und -Schieber | Ärmel und Kragen halb abgepasst | 1x1 Ripp an Kragen, Saum und Ärmelabschlüssen | Eingesetzte Ärmel

Farbe	Größen	1	ab 24 (4XL ab 12)	ab 240 (4XL ab 120)
Coloured	XS - XL	49,81	40,96	38,29
Coloured	XXL	51,79	42,58	39,82
Coloured	3XL	53,38	43,89	41,06
Coloured	4XL	53,38	43,89	41,06

W719 | H719 **Ladies' Longline Open Cardigan**

50% Baumwolle / 50% Polyacryl
XS, S, M, L, XL, XXL, 3XL, 4XL

Henbury

BLACK GREY MARL NAVY

Lose fallender, lang geschnittener Damen-Cardigan aus 12-Gauge-Feinstrick | Halbripp-Detail am Körper und an den Ärmeln | Abgepasster Ärmel | Herausnehmbares Henbury Nacken-Label

Farbe	Größen	1	ab 24 (3XL ab 6)	ab 240 (3XL ab 60)
Coloured	XS - XL	48,20	39,65	37,06
Coloured	XXL	49,81	40,96	38,29
Coloured	3XL - 4XL	51,79	42,58	39,82



HENBURY



BEST SELLER



HENBURY



W724 | H724 **Men's Lightweight Sleeveless V-Neck Jumper**

50% Baumwolle / 50% Polyacryl
S, M, L, XL, XXL, 3XL, 4XL

Henbury

BLACK NAVY

Feinstrick, 12 Gauge | Abgepasstes Nacken-Detail | 1x1 Ripp Saum, Kragen und Armausschnitt

Farbe	Größen	1	ab 24 (4XL ab 12)	ab 240 (4XL ab 120)
Coloured	S - XL	39,13	32,15	30,08
Coloured	XXL	41,08	33,77	31,58
Coloured	3XL	42,70	35,08	32,82
Coloured	4XL	42,70	35,08	32,82

W020 | H020 **Roll-Neck Long-Sleeve Top**

96% Baumwolle / 4% Elasthan
S, M, L, XL, XXL
190 g/m²

Henbury

BLACK NAVY WHITE

Rollkragen aus elastischem Ripp | Eingefasste Ärmelbündchen | Verstärktes Nackenband | Doppelnähte | Verstärkte Schulternähte

Farbe	Größen	1	ab 36	ab 360
Coloured	S - XXL	28,39	23,35	21,82



TT901 | TT901

Satin Tie

100% Polyester
144 x 8,5 cm
165 g/m²

TYTO

BLACK	BOTTLE GREEN	BROWN	BURGUNDY
FUCHSIA	GOLD	GREY	LEMON
LIGHT BLUE	LILAC	LIME	MAGENTA
NATURAL	NAVY	OLIVE	ORANGE
PINK	PURPLE	RED	ROYAL
SILVER	SUNFLOWER	TURQUOISE	WHITE

Glänzend und glatt | Satin-Textur | Gewebtes Polyester mit Satin-Finish | Zu 100% von Hand genäht | Maschinell waschbar | Breite: ca. 8,5 cm | Länge: ca. 144 cm | Einzeln in Geschenkbox verpackt

Farbe	Größen	1	ab 144	ab 1440
Coloured	144 x 8,5cm	14,47	12,88	12,04



TT904 | TT904

Satin Bow Tie

100% Polyester
One Size
165 g/m²

TYTO

BLACK	BURGUNDY	NAVY
-------	----------	------

Glänzend und glatt | Satin-Textur | Verschluss mit Haken und Stift | Maschinell waschbar

Farbe	Größen	1	ab 150	ab 1500
Coloured	One Size	11,00	9,78	9,16



QD771 | QD771

Tailored Luxe Briefcase

100% Polyurethan, Futter: 100% Polyester
39 x 28 x 10 cm

Quadra

BLACK

100% PU in Lederoptik, Futter: 100% recycelter Polyester | Öffnung mit Zwei-Wege-Reißverschluss | Passend für Laptops bis 16" | Reißverschluss tasche vorne | Integrierter Wasserflaschenhalter | Mehrere Innentaschen | Abnehmbarer, verstellbarer Schultergurt | Abreißetikett

Farbe	Größen	1	ab 12	ab 120
Black	39 x 28 x 10 cm	53,31	48,67	44,77



QD892 | QD892

NuHide® Slimline Laptop Brief

41 x 30 x 7 cm

Quadra

BLACK

NuHide® PU-Kunstleder in Vollnarbenleder-Optik | Abreißetikett für einfaches Rebranding | Vordere Tasche mit Reißverschluss auf ganzer Länge für einfaches Dekorieren | Tragegriff aus Taschenmaterial | Metallbeschläge | Gepolstertes Laptop-Fach | Passend für Laptops bis 15,6" | Gepolstertes Tablet-Innenfach | Durchgehend gefüttert in Nadelstreifen-Qualität | Internes Organizer-Fach | Innentasche mit Reißverschluss | Abnehmbarer, verstellbarer Schultergurt | Lieferung ohne Inhalt/Deko | Volumen: ca. 9 Liter

Farbe	Größen	1	ab 20	ab 200
Black	41 x 30 x 7 cm	61,12	55,81	51,34

Mehr Artikel sind online verfügbar.



HF16056 | 1816056 Organizer Frame

Polyester
13 x 23 x 5 cm

Halfar

BLACK/GREY-SPRINKLE

Polyester 900d | Organizer-Mappe mit zwei Reißverschluss- Hauptfächern | Abnehmbare Tragetasche | Diverse Reißverschluss- und Netztaschen | Diverse Einsteckfächer | Elastisches Befestigungs raster | Lieferung ohne Inhalt/Deko

Farbe	Größen	1	ab 50	ab 500
Black/Grey-Sprinkle	13 x 23 x 5 cm	29,75	25,28	24,11



HF16050 | 1816050 Notebook Bag Frame

Polyester
40 x 30 x 10 cm

Halfar

BLACK/GREY-SPRINKLE

Polyester 900d | Komfortable Business tasche mit aufwändig gesteppter Front und Kunststoffemblem für Ihr Logo | Großes, gepolstertes Hauptfach mit 2-Wege-Reißverschluss | Notebookfach | Zwei flache Netzfächer | Gepolsterte Reißverschluss-Vortasche mit drei Netzfächern | Rückseitig flaches Reißverschluss-Einsteckfach auch zur Befestigung am Trolley-Gestänge geeignet | Handgriffe mit Griffmanschette | Abnehmbarer, längenverstellbarer Schultergurt mit Schulterpolster | Wertige Metall-Accessoires | Lieferung ohne Inhalt/Deko | Volumen: ca. 15 Liter

Farbe	Größen	1	ab 10	ab 100
Black/Grey-Sprinkle	40 x 30 x 10 cm	62,95	53,50	51,05



NT8661 Dokumentenmappe Singapur

100% Polyester
35,5 x 31 x 6,4 cm

BLACK

Konferenzmappe aus Polyester (600D) (ca. A4) | Mit Notizblock mit 30 Seiten | Mehrere Taschen | Zwei Stiftschlaufen (Stifte nicht enthalten) | Dokumententasche | Ringbuch | Inklusive Trageriemen | Lieferung ohne Inhalt / Deko

Farbe	Größen	1	ab 10	ab 100
Black	35,5 x 31 x 6,4 cm	43,58	36,10	33,70



BS15382 | DTG-15382 Laptop Bag - San Francisco

100% Polyester
40 x 30 x 5 cm

Bags2GO

GREY MÉLANGE

600D Polyester Laptop-Tasche in Grey Melange | Ein Hauptfach mit 2-Wege-Reißverschluss | Eine große Reißverschluss-Tasche auf der Front mit seitlichem Zugang | Abnehmbarer, längenverstellbarer Umhänge-Tragegurt mit flexiblem Schulterpolster | Zwei Handgriffe | Alle Reißverschlüsse in Schwarz, Gummi-Zipp-Puller mit „bags2GO“-Prägung | Laptop-Fach: bis 15,6 Zoll | Volumen: ca. 6 Liter | Lieferung ohne Inhalt/Deko

Farbe	Größen	1	ab 20	ab 200
Grey Melange	40 x 30 x 5 cm	24,32	22,25	21,52



REGATTA PROFESSIONAL



RG914 | TRA914

E-voive Unisex Knit Effect Stretch Bodywarmer

90% Polyester / 10% Elasthan
XS, S, M, L, XL, XXL, 3XL

Regatta Professional

ASH (HEATHER)/BLACK	CLASSIC RED/BLACK
MINERAL GREY/ASH (HEATHER)	STRONG BLUE/NAVY

Polyester-Stretch (235 g/m²) melierter Fleecestoff (250 g/m²) mit Strickoptik | Warmes gestricktes Extol-Stretch-Gewebe | Stretch-Einfassung an Ärmeln, Saum und Kragen | Zwei tief sitzende Reißverschlusstaschen und 2 Brusttaschen mit Reißverschluss, mit Reißverschluss-Abdeckung innen | Reflektierendes Druckdetail | Raum für Dekoration im Brustbereich | Aus recycelten Materialien

Farbe	Größen	1	ab 16	ab 160
Coloured	XS - 3XL	52,24	47,48	44,27



REGATTA PROFESSIONAL

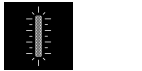

RG905 | TRA905

E-voive Unisex Thermal Hybrid Bodywarmer

90% Polyester / 10% Elasthan
XS, S, M, L, XL, XXL, 3XL

Regatta Professional

ASH (HEATHER)/BLACK	CLASSIC RED/BLACK
MINERAL GREY/ASH (HEATHER)	STRONG BLUE/NAVY

Leichtes 20d-Polyamid-Gewebe (37 g/m²) mit wasserabweisender Beschichtung | Extol-Stretch-Gewebe (235 g/m²) mit warmer gestrickter Rückseite | 100% recycelte Warmloft-Isolierung | Stretch-Einfassung an Ärmeln, Saum und Kragen | Zwei tief sitzende Reißverschlusstaschen und 2 Brusttaschen mit Reißverschluss, mit Reißverschluss-Abdeckung innen | Reflektierendes Druckdetail | Raum für Dekoration im Brustbereich | Aus recycelten Materialien

Farbe	Größen	1	ab 16	ab 160
Coloured	XS - 3XL	60,10	54,62	50,93



REGATTA PROFESSIONAL



RG720 | TRF720

E-voive Unisex Knit Effect Stretch Midlayer Jacket

90% Polyester / 10% Elasthan
XS, S, M, L, XL, XXL, 3XL

Regatta Professional

ASH (HEATHER)/BLACK	CLASSIC RED/BLACK
MINERAL GREY/ASH (HEATHER)	STRONG BLUE/NAVY

Polyester-Stretch (235 g/m²), melierter Fleecestoff (250 g/m²) mit Strickoptik | Warmes gestricktes Extol-Stretch-Gewebe | Stretch-Bündchen an Kragen, Bündchen und Saum | Zwei tief sitzende Reißverschlusstaschen und 2 Brusttaschen mit Reißverschluss, mit Reißverschluss-Abdeckung innen | Reflektierendes Druckdetail | Raum für Dekoration im Brustbereich | Aus recycelten Materialien

Farbe	Größen	1	ab 16	ab 160
Coloured	XS - 3XL	65,33	59,38	55,45



REGATTA PROFESSIONAL



RG753 | TRA753

E-voive Unisex 2-Layer Softshell Jacket

96% Polyester / 4% Elasthan
XS, S, M, L, XL, XXL, 3XL
260 g/m²

Regatta Professional

ASH (HEATHER)/BLACK	CLASSIC RED/BLACK
MINERAL GREY/ASH (HEATHER)	STRONG BLUE/NAVY

Softshell-Stretchmaterial, innen warm angeraut | Wind- und wasserabweisendes Material | Stretch-Bündchen an Kragen, Bündchen und Saum | Zwei tief sitzende Reißverschlusstaschen und 2 Brusttaschen mit Reißverschluss, mit Reißverschluss-Abdeckung innen | Reflektierendes Druckdetail | Raum für Dekoration im Brustbereich | Aus recycelten Materialien

Farbe	Größen	1	ab 16	ab 160
Coloured	XS - 3XL	73,19	66,52	62,12



JAMES & NICHOLSON
by dainor



JN1812 | JN1812

Workwear Stretch-Pants Slim Line

Oberstoff: 65% Polyester / 32% Baumwolle / 3% Elasthan, Oberstoff 2: 94% Polyamid / 6% Elasthan, Besatz: 100% Polyamid
25, 26, 27, 28, 42, 44, 46, 48, 50, 52, 54, 56, 58, 60, 62, 64, 94, 98, 102, 106, 110
260 g/m²

James&Nicholson

BLACK/BLACK	BLACK/CARBON
CARBON/BLACK	NAVY/CARBON

Robustes, strapazierfähiges, elastisches Mischgewebe aus recyceltem Polyester, Bio-Baumwolle und Elasthan | Hoher Tragekomfort durch elastische Einsätze | Bund mit Gürtelschlaufen | Mit CORDURA® verstärkte Kniepolstertasche, Gesäßtaschen und Tascheneingriff | Reißfeste Dreifachnaht | Schubtaschen, diverse Werkzeuggtaschen | Reißverschluss-Tasche | Zollstocktasche, Stütfächer, Handytasche | YKK-Reißverschlüsse

Farbe	Größen	1	ab 20 (62 ab 10)	ab 200 (62 ab 100)
Coloured	25 - 102	108,65	101,39	98,65
Coloured	106 - 110	108,65	101,39	98,65
Coloured	58 - 60	117,93	110,08	107,10
Coloured	62 - 64	117,93	110,08	107,10



JAMES & NICHOLSON
by dainor



JN1811 | JN1811

Workwear Stretch-Bermuda Slim Line

Oberstoff: 65% Polyester / 32% Baumwolle / 3% Elasthan, Oberstoff 2: 94% Polyamid / 6% Elasthan, Besatz: 100% Polyamid
42, 44, 46, 48, 50, 52, 54, 56
260 g/m²

James&Nicholson

BLACK/BLACK	BLACK/CARBON
CARBON/BLACK	NAVY/CARBON

Robustes, strapazierfähiges, elastisches Mischgewebe aus recyceltem Polyester, Bio-Baumwolle und Elasthan | Hoher Tragekomfort durch elastische Einsätze | Bund mit Gürtelschlaufen | Mit CORDURA® verstärkte Taschen und Tascheneingriffe | Reißfeste Dreifachnaht | Schubtaschen, diverse Werkzeuggtaschen | Reißverschluss-Tasche | Zollstocktasche, Stütfächer, Handytasche | YKK-Reißverschlüsse

Farbe	Größen	1	ab 20	ab 200
Coloured	42 - 56	72,11	67,35	65,45

Mehr Artikel sind online verfügbar.



PREMIER®



EASY CARE

PW803 | PR803 **Men's 'Artisan' Fleece Gilet**

100% Polyester
S, M, L, XL, XXL, 3XL

Premier Workwear

BLACK (CA. P. BLACK C)/BLACK (CA. P. BLACK C)	BLACK (CA. P. BLACK C)/BROWN (CA. P. 4975C)	BURGUNDY (CA. P. 209C)/BROWN (CA. P. 4975C)
MOSS GREEN (CA. P. 2410C)/BROWN (CA. P. 4975C)	NAVY (CA. P. 533C)/BROWN (CA. P. 4975C)	

Kontrastierendes Streifendetail | Durchgehender Zwei-Wege-Reißverschluss | Außenliegende Seitentaschen mit Reißverschluss | Vorder- und Rückeneinsätze

Farbe	Größen	1	ab 24	ab 240
Coloured	S - 3XL	27,37	25,35	24,32



PREMIER®



EASY CARE

PW823 | PR823 **Men's 'Artisan' Fleece Jacket**

100% Polyester
S, M, L, XL, XXL, 3XL

Premier Workwear

BLACK (CA. P. BLACK C)/BLACK (CA. P. BLACK C)	BLACK (CA. P. BLACK C)/BROWN (CA. P. 4975C)	BURGUNDY (CA. P. 209C)/BROWN (CA. P. 4975C)
MOSS GREEN (CA. P. 2410C)/BROWN (CA. P. 4975C)	NAVY (CA. P. 533C)/BROWN (CA. P. 4975C)	

Kontrastierendes Streifendetail | Durchgehender Zwei-Wege-Reißverschluss | Außenliegende Seitentaschen mit Reißverschluss | Vorder- und Rückeneinsätze

Farbe	Größen	1	ab 24	ab 240
Coloured	S - 3XL	33,32	31,18	29,94



PREMIER®



EASY CARE

PW804 | PR804 **Women's 'Artisan' Fleece Gilet**

100% Polyester
XS, S, M, L, XL, XXL, 3XL

Premier Workwear

BLACK (CA. P. BLACK C)/BLACK (CA. P. BLACK C)	BLACK (CA. P. BLACK C)/BROWN (CA. P. 4975C)	BURGUNDY (CA. P. 209C)/BROWN (CA. P. 4975C)
MOSS GREEN (CA. P. 2410C)/BROWN (CA. P. 4975C)	NAVY (CA. P. 533C)/BROWN (CA. P. 4975C)	

Kontrastierendes Streifendetail | Durchgehender Zwei-Wege-Reißverschluss | Außenliegende Seitentaschen mit Reißverschluss | Vorder- und Rückeneinsätze

Farbe	Größen	1	ab 24	ab 240
Coloured	XS - 3XL	27,37	25,35	24,32



PREMIER®



EASY CARE

PW824 | PR824 **Women's 'Artisan' Fleece Jacket**

100% Polyester
XS, S, M, L, XL, XXL, 3XL
260 g/m²

Premier Workwear

BLACK (CA. P. BLACK C)/BLACK (CA. P. BLACK C)	BLACK (CA. P. BLACK C)/BROWN (CA. P. 4975C)	BURGUNDY (CA. P. 209C)/BROWN (CA. P. 4975C)
MOSS GREEN (CA. P. 2410C)/BROWN (CA. P. 4975C)	NAVY (CA. P. 533C)/BROWN (CA. P. 4975C)	

Kontrastierendes Streifendetail | Durchgehender Zwei-Wege-Reißverschluss | Außenliegende Seitentaschen mit Reißverschluss | Vorder- und Rückeneinsätze

Farbe	Größen	1	ab 24	ab 240
Coloured	XS - 3XL	33,32	31,18	29,94



BEST SELLER

PREMIER®



100% COTTON

PW222 | PR222 **Men's Jeans Stitch Denim Shirt**

100% Baumwolle
XS, S, M, L, XL, XXL, 3XL
155 g/m² Premier Workwear

BLACK DENIM (CA. P. 433C) | INDIGO DENIM (CA. P. 2767C)

Jeanshemd aus 100% Baumwolle | Kontrastnähte | Brusttasche links | Manschettenknöpfe und geknöpfter Ärmelschutz | Abgerundeter Saum

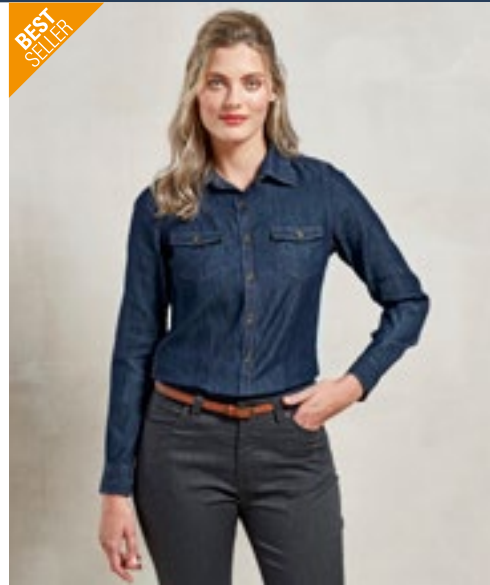

BEST SELLER

PREMIER®



100% COTTON

PW322 | PR322 **Women's Jeans Stitch Denim Shirt**

100% Baumwolle
XS, S, M, L, XL, XXL, 3XL
155 g/m² Premier Workwear

BLACK DENIM (CA. P. 433C) | INDIGO DENIM (CA. P. 2767C)

Jeanshemd aus 100% Baumwolle | Kontrastnähte | Zwei Brusttaschen | Manschettenknöpfe und geknöpfter Ärmelschutz | Abgerundeter Saum

Farbe	Größen	1	ab 24	ab 240
Coloured	XS - 3XL	38,79	36,89	35,44

Farbe	Größen	1	ab 24	ab 240
Coloured	XS - 3XL	38,79	36,89	35,44



PREMIER®



COTTON RICH
EN15797

PW127 | PR127 **Domain Contrast Denim Bib Apron**

70% Baumwolle / 30% Polyester
72 x 86 cm (Breite x Länge)
265 g/m² Premier Workwear

BLACK DENIM (CA. P. 433C) | INDIGO DENIM (CA. P. 2767C)

Nackenband mit Metallschnallen-Verschluss zur Höhenverstellung | 36 cm breite, mittige Tasche mit rückseitigem Kontrastdetail und Stiffach | Farblich abgesetzte Denim-Tasche oben mittig | Metall-Ösen sichern die 100 cm langen Stoffbänder | 86 cm lang und 72 cm breit | Dazu passt: Hüftschürze „Domain“ (PR128)



PREMIER®

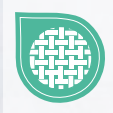

PW123 | PR123 **Espresso Bib Apron**

65% Polyester / 35% Baumwolle
70 x 81 cm (Breite x Länge)
195 g/m² Premier Workwear

BLACK (CA. P. BLACK C)/BLACK (CA. P. BLACK C) | BLACK (CA. P. BLACK C)/BROWN (CA. P. 4975C) | KHAKI (CA. P. 7503C)/BROWN (CA. P. 4975C) | NAVY (CA. P. 533C)/BROWN (CA. P. 4975C)

Oberer Besatz und Nackenband aus Kunstleder | Druckknöpfe am Halsbündchen zur Höhenverstellung | Metall-Ösen am Besatz zur Fixierung des Nackenbandes | Zwei praktische Faltenaschen à 13 cm

Farbe	Größen	1	ab 36	ab 360
Coloured	72 x 86 cm	24,51	23,21	22,30

Farbe	Größen	1	ab 72	ab 720
Coloured	70 x 81 cm	20,94	19,64	18,85

Mehr Artikel sind online verfügbar.



RT300 | R300X **Sabre Pilot Jacket**

100% Polyester
XS, S, M, L, XL, XXL, 3XL, 4XL
320 g/m²

Result WORK-GUARD

BLACK NAVY

Außen: 320 g/m² Oxford Polyester mit PVC Beschichtung | Füllung: 160 g/m² Polyester | Futter: 190T Polyester Taffeta | Wasserdicht: 3.000 mm | Windproof | Durchgehender Reißverschluss vorne | Komplett verschweißte Nähte | Elastische Ripp-Bündchen und -Saum | Tief geschnittene Taschen seitlich | Halb abnehmbare Brusttasche mit Klettverschluss und Reißverschluss als Veredelungszugang | Multifunktions-Brusttasche rechts | Brusttasche innen | Ärmeltasche mit Reißverschluss | Reflektierende Paspelierung | Rauten-Steppfutter | Austauschbare Reißverschluss-Anhänger an allen Reißverschlüssen | Stehkragen mit weichem Microfleece | D-Ring | Doppelnäht an kritischen Nähten | Aufhängeschlaufe | Veredelungszugang im Rückenfutter unten

Farbe	Größen	1	ab 10 (3XL ab 5)	ab 100 (3XL ab 50)
Coloured	XS - XXL	56,64	52,24	49,98
Coloured	3XL - 4XL	60,69	55,93	53,67

WORK-GUARD
by **Result**



RT301 | R301X **Sabre Long Coat**

100% Polyester
XS, S, M, L, XL, XXL, 3XL, 4XL
320 g/m²

Result WORK-GUARD

BLACK NAVY

Außen: 320 g/m² Oxford Polyester mit PVC Beschichtung | Füllung: 160 g/m² Polyester | Futter: 190T Polyester Taffeta | Wasserdicht: 3.000 mm | Windproof | Durchgehender Reißverschluss vorne | Komplett verschweißte Nähte | Sturmpatte mit Klettverschluss | Verdeckte, verstellbare Kapuze | Tief geschnittene, aufgesetzte Taschen mit seitlichem Eingriff in fleecegefütterte Handwärmer-Taschen | Halb abnehmbare Brusttasche mit Klettverschluss und Reißverschluss als Veredelungszugang | Multifunktions-Brusttasche rechts | Brusttasche innen | Ärmeltasche mit Reißverschluss | Reflektierende Details über der Brust und den Taschen | Elastische Ärmelbündchen mit Klettverschluss | Rauten-Steppfutter | Austauschbare Reißverschluss-Anhänger an allen Reißverschlüssen | Stehkragen mit weichem Microfleece | D-Ring | Doppelnäht an kritischen Nähten | Aufhängeschlaufe

Farbe	Größen	1	ab 10 (3XL ab 5)	ab 100 (3XL ab 50)
Coloured	XS - XXL	67,83	63,07	60,45
Coloured	3XL - 4XL	70,21	65,45	62,71

WORK-GUARD
by **Result**



RT302 | R302X **Sabre Stretch Jacket**

Außenseite: 63% Polyester / 34% Baumwolle / 3% Elasthan, Mittelschicht: 93% Polyester / 7% Elasthan / 3% Elasthan, Innenseite: 100% Polyester
XS, S, M, L, XL, XXL, 3XL, 4XL
320 g/m²

Result WORK-GUARD

BLACK/BLACK NAVY/BLACK

Körper: 63% Polyester, 34% Baumwolle, 3% Elasthan | Kontrastfarbener Oberkörper und Ärmel (320g/m²) 3-lagige verklebte Softshelljacke, bestehend aus: Außenschicht: 94% Polyester, 6% Elasthan. Mittelschicht: TPU Membran, Innenschicht: 100% Polyester Microfleece | Futter: 65% Polyester / 35% Baumwolle | Wasserabweisend | Atmungsaktiv 1.000 g/m²/24h | Windproof | Durchgehender Reißverschluss an der Vorderseite | Mit elastischer Kordel verstellbarer Stehkragen mit Kinnschutz | Brust-, Ärmel- und Vordertaschen mit Reißverschluss | Integrierte Stifeltasche | Ärmelbündchen mit verstellbarem Klettverschluss | Reflektierende Paspelierung an den Ärmeln | Austauschbare Reißverschluss-Anhänger an allen Reißverschlüssen | Stehkragen mit weichem Microfleece | Dekorative Passe an Vorder- und Rückseite | Verlängerter Rücken

Farbe	Größen	1	ab 10 (3XL ab 5)	ab 100 (3XL ab 50)
Coloured	XS - XXL	94,13	89,37	85,68
Coloured	3XL - 4XL	94,13	89,37	85,68

WORK-GUARD
by **Result**



RT303 | R303X **Sabre Stretch Trousers**

63% Polyester / 34% Baumwolle / 3% Elasthan
Bundweite: 30, 32, 34, 36, 38, 40, 42, 44, 46 Inch / Länge: 32, 34
290 g/m²

Result WORK-GUARD

BLACK NAVY

Windproof | Reißverschluss vorne mit Knopfverschluss | Austauschbare Reißverschluss-Anhänger an allen Reißverschlüssen | Wärmende Seitentaschen | Reißverschluss-Tasche seitlich | Multifunktionale Schenkeltasche mit Klettverschluss und Flex-Elementen rechts - Reißverschluss-Tasche links | Gesäßtasche mit Reißverschluss | Gürtelschlaufen | Dehnbund | Naht am Kniegelenk | Riegelstich zum Verstärken kritischer Belastungspunkte | Nähte mit Zwillingsnadelstich | Verstärkter Saum für Langlebigkeit | 60° Wäsche

Farbe	Größen	1	ab 10 (42/32 ab 5)	ab 100 (42/32 ab 50)
Coloured	30/32 - 40/34	71,28	66,52	63,78
Coloured	42/32 - 46/34	71,28	66,52	63,78

WORK-GUARD
by **Result**





WORK-GUARD
by Result®



RT306 | R306X **Vostex Bodywarmer**

100% Polyester
S, M, L, XL, XXL, 3XL, 4XL

Result WORK-GUARD

BLACK

Außen: 300D Oxford Polyester mit PVC Beschichtung | Füllung: Polyester | Futter: 210T Polyester-Taft | Wasserdicht bis 2.000 mm (Nur das Hauptgewebe) | Windproof | Hochwertiger, durchgehender 2-Wege-Reißverschluss vorne | Windschutzleiste innen | Aufgesetzte Tasche vorne mit Klettverschluss und seitlichen Handwärmer-Taschen, Brusttasche innen und Brusttasche mit Reißverschluss außen | Weiter Armausschnitt mit elastischen Bündchen | Verstärkte, kritische Nähte | Reflektierende Paspelierung | Rauten-Steppfutter | Kontrast-Paspelierung aus Dobby Material | Austauschbare Reißverschluss-Anhänger an allen Reißverschlüssen | Weicher, mit Trikotgewebe gefütterter Kragen | Anhänger

Farbe	Größen	1	ab 10 (XXL ab 8)	ab 100 (XXL ab 80)
Black	S - XL	61,76	57,00	54,62
Black	XXL - 4XL	61,76	57,00	54,62



WORK-GUARD
by Result®



RT330 | R330X **Heavy Duty Microfleece Jacket**

100% Polyester
XS, S, M, L, XL, XXL, 3XL, 4XL, 5XL
330 g/m²

Result WORK-GUARD

BLACK NAVY

Atmungsaktiv | Windproof | Polyester Microfleece | Hochwertiger, durchgehender Reißverschluss mit austauschbaren, farbigen Reißverschluss-Anhängern | Schwarze, elastische, eingefasste Manschetten und Saum | Reißverschlussstaschen | Stehkragen | Anhänger

Farbe	Größen	1	ab 10	ab 100
Coloured	XS - XXL	34,99	32,25	30,94
Coloured	3XL - 5XL	37,60	34,63	33,20



WORK-GUARD
by Result®



RT308 | R308M **Action Trousers**

65% Polyester / 35% Baumwolle
Bundweite: XS (30), S (32), M (34), L (36), XL (38), XXL (40), 3XL (42), 4XL (44), 5XL (46) Inch / Länge: 32 und 34 Inch
270 g/m²

Result WORK-GUARD

BLACK BOTTLE GREEN GREY NAVY

Windproof | Atmungsaktiv | Reißverschluss vorne mit Knopfverschluss | Wärmende Seitentaschen | Multifunktionale Cargotasche mit Klettverschluss | Dehnbarer Bund | Handytasche | Gürtelschlaufen | Riegelstich zum Verstärken kritischer Belastungspunkte | Nähte mit Zwillingsschnitzstich | Gesäßtaschen

Farbe	Größen	1	ab 20	ab 200
Coloured	30/32 - 46/32	38,56	35,58	34,15



WORK-GUARD
by Result®



RT308F | R308F **Women's Action Trousers**

65% Polyester / 35% Baumwolle
XS, S, M, L, XL, XXL
270 g/m²

Result WORK-GUARD

BLACK

65% Polyester / 35% Baumwoll-Twill | Winddicht und atmungsaktiv | Tasche mit Klettverschluss und reflektierende Paspeln | Kniepolstertaschen mit Gelenknaht | 5 cm Hosenaufschlag als Verlängerung | Nähte mit Zwillingsschnitzstich | Reißverschluss vorne mit Knopfverschluss | Verstellbarer Bund aus Trikot | Verstärkte Nähte an stark beanspruchten Stellen | Tiefe Taschen seitlich | Hammerschlaufe | Gürtelschlaufen

Farbe	Größen	1	ab 10	ab 100
Black	XS - XXL	37,49	34,63	33,20

Mehr Artikel sind online verfügbar.

04

04
SPORT

01

TJ5700 | 5700 **Athletic Crew Neck Sweat**

60% Baumwolle / 40% Polyester

XS, S, M, L, XL, XXL, 3XL320-330 g/m²

BLACK

HEATHER GREY

Ringgesponnene Baumwolle | Crewneck | Ärmeltasche mit Reißverschluss | Eigenmaterial-Ärmelabschluss | SBS-Reißverschluss

Farbe	Größen	1	ab 10	ab 100
Coloured	XS - XXL	52,50	48,20	46,74
Coloured	3XL	54,88	50,38	48,86



01



02

02

TJ5702 | 5702 **Athletic Hooded Sweat**

60% Baumwolle / 40% Polyester

XS, S, M, L, XL, XXL, 3XL320-330 g/m²

BLACK

HEATHER GREY

Ringgesponnene Baumwolle | Zweilagige Kapuze | Große Kängurutasche | Ärmeltasche mit Reißverschluss | Eigenmaterial-Ärmelabschluss

Farbe	Größen	1	ab 10	ab 100
Coloured	XS - XXL	64,45	59,14	57,36
Coloured	3XL	66,83	61,33	59,48

03

TJ5708 | 5708 **Athletic Pants**

60% Baumwolle / 40% Polyester

XS, S, M, L, XL, XXL, 3XL320-330 g/m²

BLACK

HEATHER GREY

Ringgesponnene Baumwolle | Elastischer Bund mit Kordel | Zwei Fronttaschen mit Reißverschluss | Eigenmaterial-Ärmelabschluss | SBS-Reißverschlüsse

Farbe	Größen	1	ab 10	ab 100
Coloured	XS - XXL	64,45	59,14	57,36
Coloured	3XL	66,83	61,33	59,48



03

04

TJ5706 | 5706 **Athletic Hooded Full Zip Sweat**

60% Baumwolle / 40% Polyester

XS, S, M, L, XL, XXL, 3XL320-330 g/m²

BLACK

HEATHER GREY

Ringgesponnene Baumwolle | Durchgehender Reißverschluss | Zwei offene Vordertaschen | Ärmeltasche mit Reißverschluss | Elastisches Band am unteren Saum | Eigenmaterial-Ärmelabschluss | SBS-Reißverschluss

Farbe	Größen	1	ab 10	ab 100
Coloured	XS - XXL	73,99	67,90	65,88
Coloured	3XL	76,37	70,09	68,00



RT799F | S799F **Recycled Womens Fitness Dress**

78% Polyester / 22% Elasthan
XXS, XS, S, M, L, XL, XXL
240 g/m²

Result Genuine Recycled

NAVY WHITE

Recycler Polyester | Hi-Tech-Stretch mit ausgezeichneter Formbeständigkeit | Hergestellt aus umweltfreundlichen Materialien aus recycelten PET-Flaschen und Industrieabfällen, die eine nachhaltige Alternative zu herkömmlichen Garnen darstellen | Vollständiger Rock mit Seitentaschen | Figurbetonter Schnitt | Schnell trocknendes Gewebe | Ohne Reißverschluss für einfaches An- und Ausziehen | Gebundene Armlöcher | Angepasster Kragen | Zum Veredeln geeignet (ohne Logo)

Farbe	Größen	1	ab 15	ab 150
Coloured	XXS - XXL	45,22	41,77	39,98



RT797F | S797F **Recycled Womens Fitness Skort**

78% Polyester / 22% Elasthan
XXS, XS, S, M, L, XL, XXL
240 g/m²

Result Genuine Recycled

DUSKY BLUE NAVY WHITE

Recycler Polyester | Hi-Tech-Stretch mit ausgezeichneter Formbeständigkeit | Voller Rockumfang mit verbesserter Formbeständigkeit und angenehm im Griff | Schnell trocknendes Gewebe | Integrierte Innenhose mit 2 Taschen | Flacher, tiefer Taillenbund | Zum Veredeln geeignet (ohne Logo) | Hergestellt aus umweltfreundlichen Materialien aus recycelten PET-Flaschen und Industrieabfällen, die eine nachhaltige Alternative zu herkömmlichen Garnen darstellen

Farbe	Größen	1	ab 25	ab 250
Coloured	XXS - XXL	33,32	30,82	29,63



RT798F | S798F **Recycled Womens Fitness Jacket**

78% Polyester / 22% Elasthan, Schulter Panel: 86% Polyester / 14% Elasthan
XXS, XS, S, M, L, XL, XXL
240 g/m²

Result Genuine Recycled

BLACK NAVY WHITE

Recycler Polyester | Hi-Tech-Stretch mit ausgezeichneter Formbeständigkeit und Komfort | Hergestellt aus umweltfreundlichen Materialien aus recycelten PET-Flaschen und Industrieabfällen, die eine nachhaltige Alternative zu herkömmlichen Garnen darstellen | Schnell trocknendes Gewebe und Netzfutter im Schulterbereich | Die Ärmelbündchen mit Daumenloch verhindern das Hochkrepeln der Ärmel | Schmeichelnder, figurbetonter Schnitt | Durchgehender Reißverschluss bis zum Kragen | Seitliche Reißverschlussaschen | Abschließbare Reißverschluss-Schieber | Flachlocknähte | Zum Veredeln geeignet (ohne Logo)

Farbe	Größen	1	ab 15	ab 150
Coloured	XXS - XXL	51,53	47,48	45,46



SPIRO®

SPIRO
FITNESS**RT268M** | S268M **Men's Fitness Zero Gravity Jacket**

Außen + Futter: 100% Nylon, Füllung: 100% Polyester, Kapuze und Ärmel: 92% Polyester / 8% Elasthan
S, M, L, XL, XXL, 3XL

SPIRO

BLACK/CHARCOAL

NAVY/NAVY

ROYAL/NAVY

Spritzwasserabweisend | Atmungsaktiv | Kapuze und Ärmel: 92% Polyester / 8% Elasthan | Außenmaterial und Innenfutter: Nylon | Füllung: 160 g/m² Kunst-Daunen Polyester | Wattiert, gesteppt in Rumpfbereich | Einfassung an Kapuze und Saum aus einem sehr dehnbaren Material | Seitlich versteckte Reißverschluss-Taschen | Eingefasste Bündchen, Saum und Kapuze | Reflektierende Details | Integrierte Kapuze

Farbe	Größen	1	ab 10	ab 100
Coloured	S - 3XL	59,38	54,62	52,36

SPIRO®

SPIRO
FITNESS**RT268F** | S268F **Women's Fitness Zero Gravity Jacket**

Außen + Futter: 100% Nylon, Füllung: 100% Polyester, Kapuze und Ärmel: 92% Polyester / 8% Elasthan
XXS (6/32), XS (8/34), S (10/36), M (12/38), L (14/40), XL (16/42), XXL (18/44)

SPIRO

BLACK/CHARCOAL

NAVY/NAVY

ROYAL/NAVY

Spritzwasserabweisend | Atmungsaktiv | Kapuze und Ärmel: 92% Polyester / 8% Elasthan | Außenmaterial und Innenfutter: Nylon | Füllung: 160 g/m² Kunst-Daunen Polyester | Wattiert, gesteppt in Rumpfbereich | Anatomisch geformt | Einfassung an Kapuze und Saum aus einem sehr dehnbaren Material | Seitlich versteckte Reißverschluss-Taschen | Eingefasste Bündchen, Saum und Kapuze | Reflektierende Details | Integrierte Kapuze

Farbe	Größen	1	ab 10	ab 100
Coloured	XXS - XXL	59,38	54,62	52,36

SPIRO®

**RT171M** | S171M **Men's Sprint Pant**

92% Polyester / 8% Elasthan
S, M, L, XL
 248 g/m²

SPIRO

BLACK

Leichte Hose in sportlichem Design mit Z-Tech®-Stretch | Kühles Hautgefühl beim Tragen und angenehme Passform | Geeignet zum Tragen in mehreren Schichten, guter Warmhaltefaktor beim Tragen als Zwischenschicht | Material: 248 g/m² / M2 Z-TECH® STRETCH | Außenseite: 92% Polyester / 8% Elasthan | Weiches, sporttaugliches Material aus 4-Wege-Stretch | Atmungsaktiv, extrem leicht und schnell trocknend | Elastischer Bund mit weichem Innenzugband für bequemen Sitz | Reißverschlüsse im Wadenbereich | Reflektierendes Spiro-Logo auf hinten

Farbe	Größen	1	ab 10	ab 100
Black	S - XL	19,28	17,78	17,06

SPIRO®

**RT171F** | S171F **Women's Sprint Pant**

92% Polyester / 8% Elasthan
S (10/38), M (12/40), L (14/42), XL (16/44)
 248 g/m²

SPIRO

BLACK

Leichte Hose in sportlichem Design mit Z-Tech® Stretch | Kühles Hautgefühl beim Tragen und angenehme Passform | Material: 248 g/m² / M2 Z-TECH® STRETCH | Außenseite: 92% Polyester / 8% Elasthan | Geeignet zum Tragen in mehreren Schichten, guter Warmhaltefaktor beim Tragen als Zwischenschicht | Weiches, sporttaugliches Material aus 4-Wege-Stretch | Atmungsaktiv, extrem leicht und schnell trocknend | Reißverschlüsse im Wadenbereich | Elastischer Bund mit weichem Innenzugband für bequemen Sitz | Reflektierendes Spiro-Logo auf hinten

Farbe	Größen	1	ab 10	ab 100
Black	S - XL	19,28	17,78	17,06

Mehr Artikel sind online verfügbar.



JustCool
AWDis

JC030 | JC030 **Cool-Flex 1/2 Zip Top**

86% Polyester / 14% Elasthan
S, M, L, XL, XXL
280 g/m²

Just Cool

FRENCH NAVY **JET BLACK** **SILVER GREY**

Slim Fit und | CoolFit-Mischgewebe von AWDIs mit elastischem Elasthan für Komfort und eine hervorragende Passform | Reflektierende Details | Halber Reißverschluss und Stehkragen | Kinnschutz | Raglan-Ärmel | Schweißableitend | Schnell trocknend | Leicht | Abreißetikett

Farbe	Größen	1	ab 20	ab 200
Coloured	S - XXL	34,46	28,54	27,20

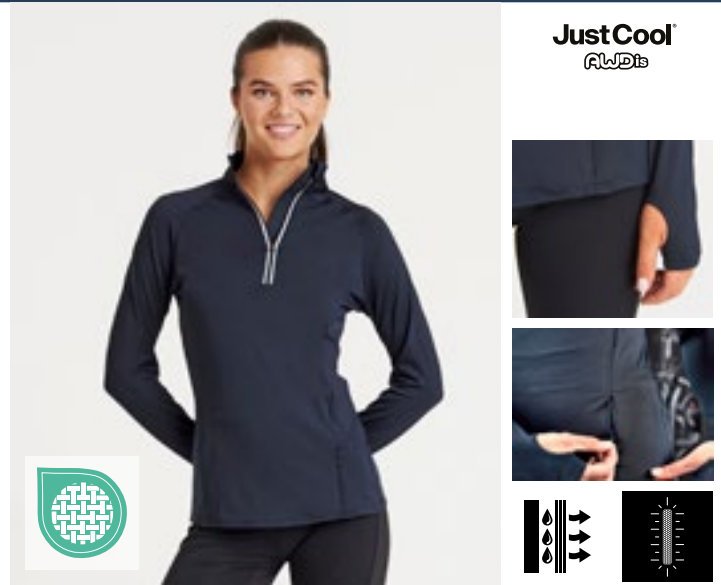

JustCool
AWDis

JC035 | JC035 **Women's Cool-Flex 1/2 Zip Top**

86% Polyester / 14% Elasthan
XS, S, M, L, XL
280 g/m²

Just Cool

FRENCH NAVY **JET BLACK** **SILVER GREY**

Slim Fit und | CoolFit-Mischgewebe von AWDIs mit elastischem Elasthan für Komfort und eine hervorragende Passform | Reflektierende Details | Halber Reißverschluss und Stehkragen | Kinnschutz | Raglan-Ärmel | Schweißableitend | Schnell trocknend | Leicht | Abreißetikett

Farbe	Größen	1	ab 20	ab 200
Coloured	XS - XL	34,46	28,54	27,20



JustCool
AWDis

JC057 | JC057 **Men's Cool Contrast Zoodie**

89% Polyester / 11% Elasthan (Melange: 92% Polyester / 8% Elasthan)
S, M, L, XL, XXL
240 g/m² (Sleeves: 210 g/m²)

Just Cool

BLACK/BLACK SLATE MELANGE **GREY/GREY MELANGE** **JET BLACK/JET BLACK**
NAVY/NAVY MELANGE

Slim Fit und | Mischgewebe von AWDIs mit Elasthan für hohen Tragekomfort und hervorragende Passform | Feuchtigkeitsableitendes, schnell trocknendes Material | Durchgehender Reißverschluss an der Vorderseite | Ärmel in melierter Kontrastfarbe | Kangorootasche | Hinten verlängerter Saum | Kapuze mit verstellbaren Knebeln | Daumenöffnungen | Raglanärmel | Abreißetikett

Farbe	Größen	1	ab 30	ab 300
Coloured	S - XXL	43,13	35,68	34,03

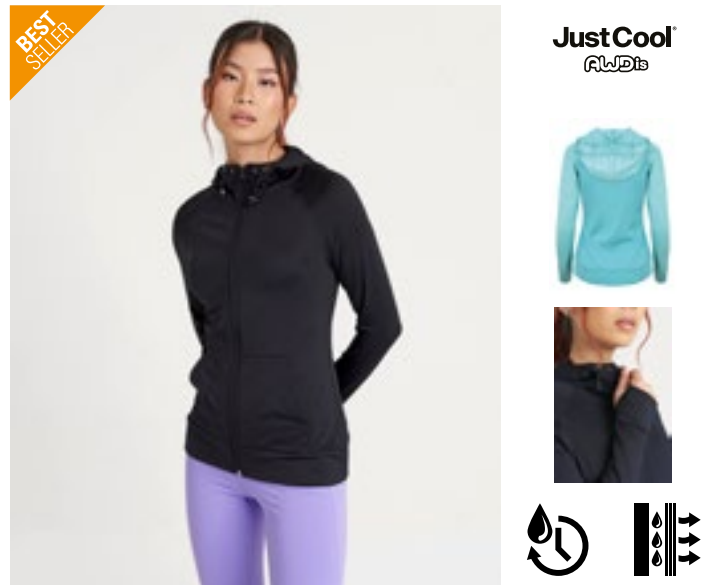

JustCool
AWDis

JC058 | JC058 **Women's Cool Contrast Zoodie**

89% Polyester / 11% Elasthan (Melange: 92% Polyester / 8% Elasthan)
XS, S, M, L, XL
240 g/m² (Sleeves: 210 g/m²)

Just Cool

BLACK/BLACK SLATE MELANGE **GREY/GREY MELANGE** **JET BLACK/JET BLACK**
OCEAN/OCEAN MELANGE

Slim Fit und | Mischgewebe von AWDIs mit Elasthan für hohen Tragekomfort und hervorragende Passform | Feuchtigkeitsableitendes, schnell trocknendes Material | Durchgehender Reißverschluss an der Vorderseite | Ärmel in melierter Kontrastfarbe | Kangorootasche | Hinten verlängerter Saum | Kapuze mit verstellbaren Knebeln | Daumenöffnungen | Raglanärmel | Abreißetikett

Farbe	Größen	1	ab 30	ab 300
Coloured	XS - XL	43,13	35,68	34,03

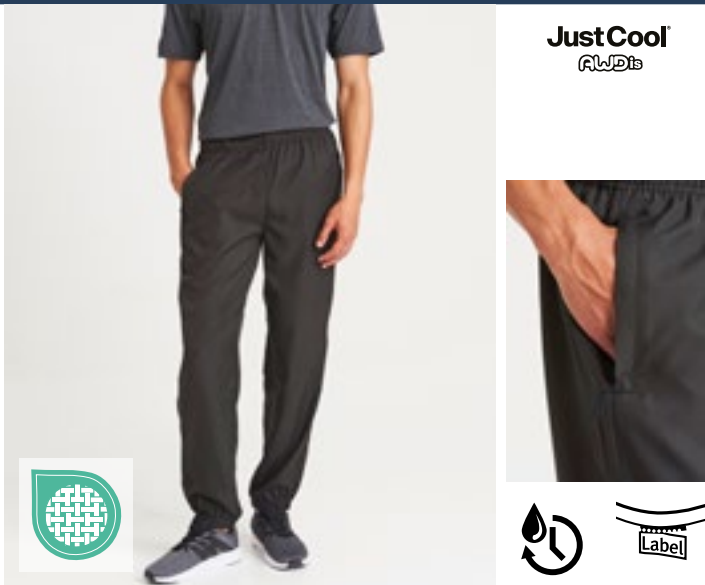

JustCool
AWDis



JustCool
AWDis

JC281 | JC281 **Active Trackpants**

100% Polyester
S, M, L, XL, XXL
110 g/m²

Just Cool

FRENCH NAVY JET BLACK

40% recycelter Polyester | Bequeme Passform | Schnell trocknendes, feuchtigkeitsableitendes Material | Ergonomische Segmente | Seitentaschen mit Reißverschluss | Gummibund | Kordelzugverstellung | Leicht | Abreißetikett

JC070 | JC070 **Women's Cool Workout Legging**

86% Polyester / 14% Elasthan
XS, S, M, L, XL
280 g/m²

Just Cool

JET BLACK

Slim Fit und | 4-Wege-Stretchmaterial | Feuchtigkeitsableitendes, schnell trocknendes Material | Glatter Griff | Flachnähte sorgen für Komfort | Leicht

Farbe	Größen	1	ab 20	ab 200
Coloured	S - XXL	34,46	28,54	27,20

Farbe	Größen	1	ab 50	ab 500
Jet Black	XS - XL	22,97	19,02	18,14



JustCool
AWDis

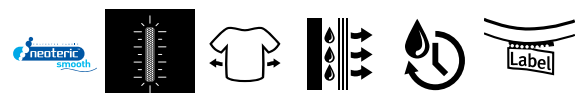
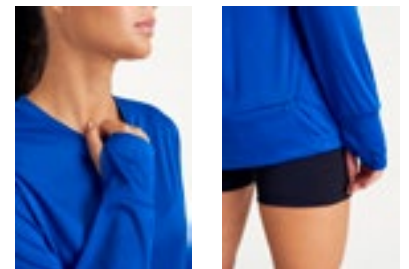

JC023 | JC023 **Long Sleeve Active T**

100% Polyester
S, M, L, XL, XXL
135 g/m²

Just Cool

CHARCOAL (SOLID) ELECTRIC YELLOW FRENCH NAVY
JET BLACK ROYAL BLUE

Recycelter Polyester, hergestellt aus 15 Plastikflaschen (550 ml) | Bequeme Passform | Daumenlöcher | Reißverschluss-Tasche hinten am Bund | Reflektierendes Laschen-Detail | Recyceltes, leichtes Neoteric™-Material von AWDIs, feuchtigkeitsaufnehmend, schnell trocknend und anschmiegsam | Eigenmaterial-Rundhalsausschnitt | Zwillingsnadelstich-Detail | Eigenmaterial-Nackenband

Farbe	Größen	1	ab 50	ab 500
Coloured	S - XXL	18,56	15,35	14,66

Mehr Artikel sind online verfügbar.

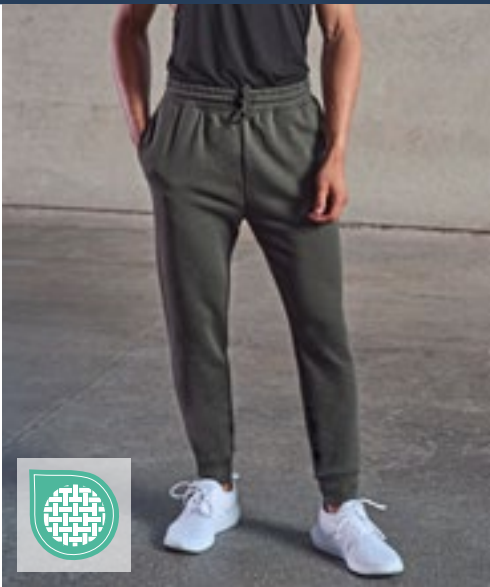

TL720 | TL720 **Unisex Athleisure Joggers**

60% Baumwolle / 40% Polyester
XS, S, M, L, XL, XXL
250 g/m²

Tombo

BLACK OLIVE GREEN

Jogginghose mit schlanker Passform | Angerautes Fleece-Material | Elastischer Bund aus gleichem Gewebe mit Kordelzug | Taschen an den Seitennähten | Gummierte Kordelzugenden | Gerippte Beinabschlüsse | Herausreißbares Label

Farbe	Größen	1	ab 12 (S ab 24)	ab 120 (S ab 240)
Coloured	XS	35,53	29,23	28,06
Coloured	S - XL	35,53	29,23	28,06
Coloured	XXL	37,51	30,82	29,61



TL581 | TL581 **Ladies' Slim Leg Training Pants**

100% Polyester
XS, S, M, L, XL
220 g/m²

Tombo

BLACK

Interlock Piqué | Dehnbund mit integriertem Kordelzug | 2 Seitentaschen mit Reißverschluss | Einsatz hinten unten am Bein | Reißverschluss am Saum | Herausreißbares Label

Farbe	Größen	1	ab 24	ab 240
Black	XS - XL	37,51	30,82	29,61



TJ7022 | 7022 **Long Sleeve CoolDry Tee**

95% Polyester / 5% Elasthan
XS, S, M, L, XL, XXL, 3XL
160 g/m²

Tee Jays

BLACK BLACK MELANGE DEEP GREEN GREY MELANGE NAVY MELANGE

CoolDry-Mikropolyester | Flatlock-Naht | Sportliche Passform | Leicht | Atmungsaktives Gewebe | Schnelltrocknend | Feuchtigkeitsregulierendes Material | Einfach zu waschen und pflegeleicht

Farbe	Größen	1	ab 50 (3XL ab 20)	ab 500 (3XL ab 200)
Coloured	XS - XXL	38,20	35,03	33,99
Coloured	3XL	39,63	36,34	35,27
Melange Colours	XS - XXL	38,63	35,49	34,41
Melange Colours	3XL	40,06	36,79	35,70

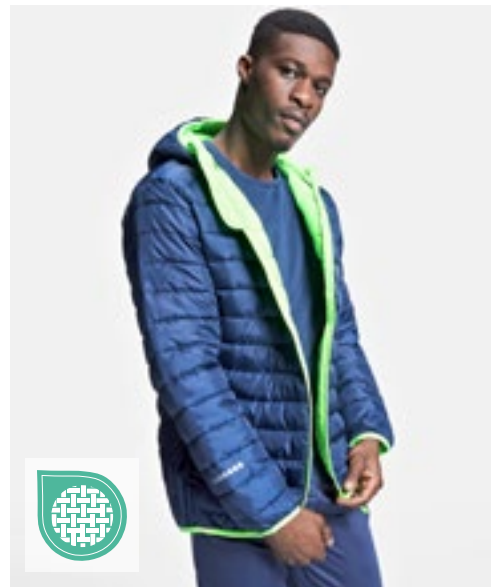

RY5097 | RA5097 **Unisex Norway Sport Jacket**

100% Polyester
S, M, L, XL, XXL
290 g/m²

Roly Sport

BLACK 02/RED 60 NAVY BLUE 55/FLUOR GREEN 222 ROYAL BLUE 05/NAVY BLUE 55

Außenseite: 100% Polyester, 300T, Futter: 100% Polyester, Wattierung: 100% Polyester, federleicht, 290 g/m² | Durchgehender Reißverschluss mit Kinnschutz und Puller in Kontrastfarbe | Feste Kapuze | Seitentaschen mit Reißverschluss und Puller in Kontrastfarbe | Reflektierende Details an Ärmeln und Rücken | Artikel 4 cm länger als das Modell NORWAY | Elastische Stoffeinfassung an Ärmelbündchen, Saum und Kapuze in Kontrastfarbe | Tasche zum Verstauen der Jacke | Windabweisend | Regenabweisend

Farbe	Größen	1	ab 10	ab 100
Coloured	S - XXL	50,19	44,91	43,20



KUSTOM KIT®

K979 | KK979 **Warmtex® Base Layer Long Sleeve**

90% Polyester / 10% Elasthan

XXS, XS, S, M, L, XL, XXL135 g/m²

Kustom Kit

BLACK	NAVY	WHITE
-------	------	-------

Kragen aus Hauptmaterial | Flatlock-Nähte im gesamten Halsbereich (innen und außen) | Flachnähte über Schultern, Unterarme und Seiten | Nacken-Label mit Aufdruck Gamegear® Warmtex® | Waschbar bis 30°C



KUSTOM KIT®

K933 | KK933 **Slim Fit Sweat Pant**

65% Polyester / 35% Baumwolle

XS, S, M, L, XL, XXL250 g/m²

Kustom Kit

BLACK	DARK GREY MARL	NAVY
-------	----------------	------

Herren-Jogginghose | Gerippter, elastischer Taillenbund mit Flachnahtkante | Abgesetzter, flacher Kordelzug mit Abschlüssen aus gebürstetem Metall, die in den Bund eingezogen sind | Ösen aus gebürstetem Metall | Zwei Seitentaschen mit Jersey-Taschenbeuteln | Aufgesetzte Gesäßtasche an der rechten Seite wie getragen | Doppellagige, 1x1 gerippte Knöchelbündchen mit Flachnaht-Detail | Kustom Kit® – Abreißetikett an der Taille

Farbe	Größen	1	ab 25	ab 250
Coloured	XXS - XXL	28,04	25,23	23,97

Farbe	Größen	1	ab 25	ab 250
Coloured	XS - XXL	39,29	35,34	33,58



FINDEN+HALES

FH571 | LV571 **Adults 1/4 Zip Midlayer With Contrast Panelling**

100% Polyester

XS, S, M, L, XL, XXL165 g/m² (Panels: 250 g/m²)

Finden+Hales

BLACK/GUNMETAL GREY	BLACK/RED	NAVY/ROYAL
---------------------	-----------	------------

Hauptteil: 100% Polyester Single-Jersey (165 g/m²), Einsätze: 100 % Polyester Interlock (250 g/m²) | Kurzer Reißverschluss am Ausschnitt mit Stehkragen | Einsätze in Kontrastfarbe an den Seiten und Ärmeln | Umgekehrter Nylon-Reißverschluss mit verriegelbarem Schieber | Kontrastfarbene Stretch-Einfassung an Ärmelbündchen und Saum | Verdeckte Tasche in Teilungsnäht auf der rechten Seite (wie getragen) | Neues, herausrennbares „Finden und Hales“-Etikett für einfaches Rebranding

Farbe	Größen	1	ab 12 (S ab 24)	ab 120 (S ab 240)
Coloured	XS	35,53	29,23	28,06
Coloured	S - XL	35,53	29,23	28,06
Coloured	XXL	37,51	30,82	29,61



FINDEN+HALES

FH896 | LV896 **Ladies' Team Legging**

80% Polyester / 20% Elasthan

XS, S, M, L, XL, XXL320 g/m²

Finden+Hales

BLACK	NAVY
-------	------

Leggings mit hohem Bund | Interlock | Breiter Bund | Gesäßtasche mit Reißverschluss hinten am Bund | Keine Seitennähte | Kordelzug innen am Bund

Farbe	Größen	1	ab 36	ab 360
Coloured	XS - XXL	42,70	35,08	33,70

Mehr Artikel sind online verfügbar.



JN764 | JN764 Men's Stretchfleece Jacket

92% Polyester / 8% Elasthan
S, M, L, XL, XXL, 3XL
 200 g/m² James&Nicholson

BLACK/SILVER (SOLID)	COBALT/NAVY	LIGHT RED/CHILI
NAVY/COBALT	SPRING GREEN/GREEN	

Bi-elastische, körperbetonte Jacke im sportlichen Look | Sehr softes, pflegeleichtes, wärmendes und atmungsaktives Material | Glatte Außenseite, innen angeraut | Durchgehender, unterlegter Reißverschluss mit Kinnschutz | Stehkragen | Flatlocknähte | Zwei Eingriffstaschen mit Reißverschluss | Daumenschlupf

JN763 | JN763 Ladies' Stretchfleece Jacket

92% Polyester / 8% Elasthan
S, M, L, XL, XXL
 200 g/m² James&Nicholson

BLACK/SILVER (SOLID)	COBALT/NAVY	LIGHT RED/CHILI
NAVY/COBALT	PINK/FUCHSIA	SPRING GREEN/GREEN

Bi-elastische, körperbetonte Jacke im sportlichen Look | Sehr softes, pflegeleichtes, wärmendes und atmungsaktives Material | Glatte Außenseite, innen angeraut | Durchgehender, unterlegter Reißverschluss mit Kinnschutz | Stehkragen | Flatlocknähte | Zwei Eingriffstaschen mit Reißverschluss | Daumenschlupf | Taillierter Schnitt

Farbe	Größen	1	ab 30	ab 300
Coloured	S- 3XL	77,95	72,83	70,81

Farbe	Größen	1	ab 30	ab 300
Coloured	S- XXL	77,95	72,83	70,81



KX144 | NAT National Safety Vest

100% Polyester
S/M, L/XL, XXL/3XL
 120 g/m² Korntex

BLACK/RED/GOLD	BLUE/WHITE/RED
GREEN/WHITE/RED	RED/WHITE/BLUE
RED/YELLOW/RED	

Sicherheit und Gemeinschaftsgefühl in einem: Warnweste ganz im Zeichen der Nationen | Optimale Sichtbarkeit durch zwei Reflexstreifen und den lebendigen Farben der jeweiligen Nationalflaggen | Auffälliger Begleiter für Delegations-Veranstaltungen, Sportereignisse und nationale wie internationale Events | Zwei Klettverschlüsse für einfaches An- und Ausziehen | In praktischen Doppelgrößen erhältlich | Tear-Off-Label | Zertifiziert nach EN 17353

Farbe	Größen	1	ab 100	ab 1000
Coloured	S/M- XXL/3XL	8,04	7,19	6,43





RY6402 | CH6402

Evans Tracksuit

100% Polyester

XS, S, M, L, XL, XXL, 3XL235 g/m²

Roly Sport

BLACK 02/EBONY 231	BLACK 02/LIME GREEN 225	BLACK 02/RED 60
NAVY BLUE 55/FERN GREEN 226	NAVY BLUE 55/ROYAL BLUE 05	NAVY BLUE 55/WHITE 01
NAVY BLUE 55/YELLOW 03		

Trainingsanzug Sportjacke mit Reißverschluss | Interlock | Zwei Seitentaschen mit Reißverschluss | Ton in Ton Rippbündchen an den Ärmeln und Saum | Einsatz auf Front in Kontrastfarbe | Lange Sporthose, schmaler Schnitt | Elastischer Bund und durch Kordelzug verstellbar | Reißverschluss unten an den Beinseiten | Herausreißbares Label



RY6402K | CH6402

Kids' Evans Tracksuit

100% Polyester

4, 6, 8, 10, 12, 14, 16 Jahre235 g/m²

Roly Sport

BLACK 02/EBONY 231	BLACK 02/LIME GREEN 225	BLACK 02/RED 60
NAVY BLUE 55/FERN GREEN 226	NAVY BLUE 55/ROYAL BLUE 05	NAVY BLUE 55/WHITE 01
NAVY BLUE 55/YELLOW 03		

Trainingsanzug Sportjacke mit Reißverschluss | Interlock | Zwei Seitentaschen mit Reißverschluss | Ton in Ton Rippbündchen an den Ärmeln und Saum | Einsatz auf Front in Kontrastfarbe | Lange Sporthose, schmaler Schnitt | Elastischer Bund und durch Kordelzug verstellbar | Reißverschluss unten an den Beinseiten | Herausreißbares Label

Farbe	Größen	1	ab 15	ab 150
Coloured	S - XXL	47,22	42,25	40,65

Farbe	Größen	1	ab 15	ab 150
Coloured	4 years - 16 years	44,34	39,67	38,18



RY6410 | CH6410

Creta Tracksuit

100% Polyester

S, M, L, XL, XXL210 g/m²

Roly Sport

BLACK 02	FERN GREEN 226/BLACK 02	NAVY BLUE 55
RED 60/BLACK 02	ROYAL BLUE 05	ROYAL BLUE 05/NAVY BLUE 55

Trainingsanzug mit kontrastierenden Seitenstreifen | Herausreißbares Label | Glattes Acetatgewebe | Jacke mit Stehkragen und Innennahtabdeckung | Kragen, Ärmelbündchen und Saum mit 1x1-Rippung | Reißverschluss mit sportlichem Puller | Seitliche Jackentaschen mit Reißverschlüssen | Hose mit Gummizug in der Taille und verstellbarem Kordelzug | Zwei Seitentaschen und eine Gesäßtasche mit Reißverschluss | Unterteil mit 1x1 gerippten, elastischen Bündchen



RY6410K | CH6410

Kids' Creta Tracksuit

100% Polyester

4, 6, 8, 10, 12, 14, 16 Jahre210 g/m²

Roly Sport

BLACK 02	FERN GREEN 226/BLACK 02	NAVY BLUE 55
RED 60/BLACK 02	ROYAL BLUE 05	ROYAL BLUE 05/NAVY BLUE 55

Trainingsanzug mit kontrastierenden Seitenstreifen | Herausreißbares Label | Glattes Acetatgewebe | Jacke mit Stehkragen und Innennahtabdeckung | Kragen, Ärmelbündchen und Saum mit 1x1-Rippung | Reißverschluss mit sportlichem Puller | Seitliche Jackentaschen mit Reißverschlüssen | Hose mit Gummizug in der Taille und verstellbarem Kordelzug | Zwei Seitentaschen und eine Gesäßtasche mit Reißverschluss | Unterteil mit 1x1 gerippten, elastischen Bündchen

Farbe	Größen	1	ab 15	ab 150
Coloured	S - XXL	45,79	40,96	39,41

Farbe	Größen	1	ab 15	ab 150
Coloured	4 years - 16 years	42,74	38,25	36,79

Mehr Artikel sind online verfügbar.



LT00604 | 00604 **Soccer Socks**

76% Polyester / 18% Baumwolle / 5% Elasthan / 1% Polyamid
30/35, 36/39, 40/44

SOL'S

BLACK	BRIGHT GREEN	FRENCH NAVY	LEMON
RED	ROYAL BLUE	WHITE	

Jacquard-Logo und -Größenetikett | Bein: 30/35–34,6 cm, 36/39–40,1 cm, 40/44–48,1 cm



JN342 | JN342 **Team Socks**

97% Polyamid / 3% Elasthan
S (27-30), M (31-34), L (35-38), XL (39-42), XXL (43-46)

James&Nicholson

ACID YELLOW	BLACK	CARBON	COBALT
GREEN	NAVY	RED	ROYAL
WHITE	YELLOW		

Stutzenstrumpf für Kinder und Erwachsene | Bequem und komfortabel | Strapazierfähig und pflegeleicht

Farbe	Größen	1	ab 100	ab 1000
Coloured	30/35- 40/44	9,64	8,21	7,81

Farbe	Größen	1	ab 100	ab 1000
Coloured	S- XXL	12,97	12,14	11,78

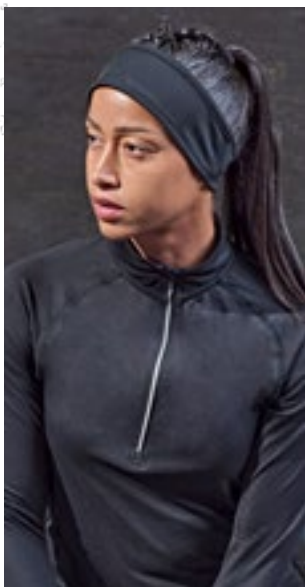

TL690 | TL690 **Running Headband**

100% Polyester
One Size
180 g/m²

Tombo

BLACK	GREY MARL
-------	-----------

French Terry aus 100% Polyester | Gestrickt | Konisches Design für Komfort | Stretch-Qualität | Farb-abgestimmte Einfassung

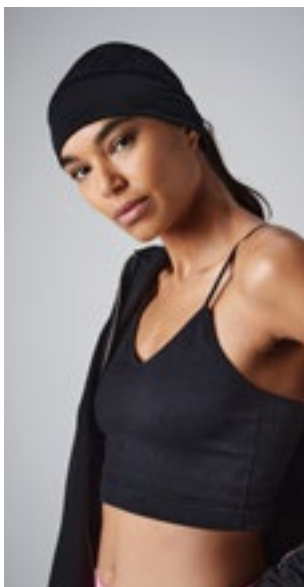

CB315 | B315 **Softshell Sports Tech Beanie**

85% Polyester / 15% Elasthan
One Size

Beechfield

BLACK	GRAPHITE GREY
-------	---------------

Atmungsaktives Softshell-Material | Winddicht, leicht und schnell trocknend | Ergonomische Passform | Öffnung für Pferdeschwanz | Reflektierende Akzente | Flache Nähte für zusätzlichen Komfort

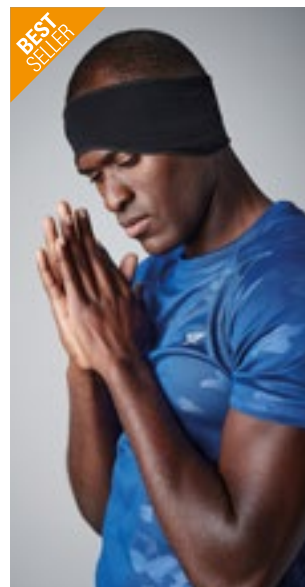

CB316 | B316 **Softshell Sports Tech Headband**

85% Polyester / 15% Elasthan
One Size

Beechfield

BLACK	GRAPHITE GREY
-------	---------------

Atmungsaktives Softshell-Material | Winddicht, leicht und schnell trocknend | Ergonomische Passform | Für optimale Passform design | Flache Naht für mehr Komfort

Farbe	Größen	1	ab 200	ab 2000
Coloured	One Size	8,04	6,62	6,35

Farbe	Größen	1	ab 192	ab 1920
Coloured	One Size	8,31	7,59	6,97

Farbe	Größen	1	ab 192	ab 1920
Coloured	One Size	5,26	4,74	4,40

NEW

MR. SOCKS®

**MRS5004** | L05004 **Tennis Socks**

55% Baumwolle / 35% Polyester / 7% Polyamid / 3% Elasthan
37/41, 42/46

MR. SOCKS

WHITE/BLACK	WHITE/BLUE	WHITE/GREEN	WHITE/LILAC	WHITE/MINT	WHITE/PEACH	WHITE/RED
WHITE/WHITE	WHITE/YELLOW					

Fußbereich: Bio-Baumwolle | Angenehmes und atmungsaktives Tragegefühl | Gerippter Schaft: Recycelter Polyester, Polyamid, Elasthan | Besonderheit: Kartoneinleger für optimierten Sublimationsdruck | Druckempfehlung Sublimation: 25 Sekunden bei 195 °C | Empfohlener Druckbereich: 5 x 7 cm | Empfohlenes Papierformat: 10 x 24 cm

Farbe	Größen	1	ab 100	ab 1000
White/White	37/41 - 42/46	5,36	4,90	4,57
White/Coloured	37/41 - 42/46	5,45	4,97	4,64

Mehr Artikel sind online verfügbar.



BEST SELLER

Beechfield
ORIGINAL HEADWEAR



CB320 | B320 **Softshell Sports Tech Neck Warmer**

85% Polyester / 15% Elasthan
One Size (32 x 28 cm)

Beechfield

BLACK GRAPHITE GREY

Atmungsaktives Softshell-Material | Winddicht, leicht und schnell trocknend | Elastisches Zugband mit Feststeller | Ergonomische Passform | Für optimale Passform design | Flache Nähte für zusätzlichen Komfort | Beechfield gewährleistet weder ausdrücklich noch stillschweigend, dass das Produkt eine Infektion oder Übertragung von Viren oder Krankheiten verhindert. | Dieses Produkt ist von der Rückgabe ausgeschlossen.



Beechfield
ORIGINAL HEADWEAR

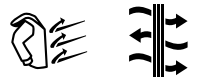

CB320b | B320B **Junior Softshell Sports Tech Neck Warmer**

85% Polyester / 15% Elasthan
One Size (29,5 x 26 cm)

Beechfield

BLACK

Winddicht, leicht und schnell trocknend | Atmungsaktives Softshell-Material | Flache Nähte für zusätzlichen Komfort | Für optimale Passform design | Ergonomische Passform | Elastischer Kordelzug mit Stopper | Einheitsgröße: 29,5 x 26 cm | Beechfield gewährleistet weder ausdrücklich noch stillschweigend, dass das Produkt eine Infektion oder Übertragung von Viren oder Krankheiten verhindert. | Dieses Produkt ist von der Rückgabe ausgeschlossen.

Farbe	Größen	1	ab 192	ab 1920
Coloured	One Size	9,33	8,54	7,83

Farbe	Größen	1	ab 192	ab 1920
Black	One Size	8,31	7,59	6,97



BEST SELLER

Beechfield
ORIGINAL HEADWEAR

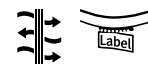

CB310 | B310 **Softshell Sports Tech Gloves**

93% Polyester / 7% Elasthan
S/M, L/XL

Beechfield

BLACK FLUORESCENT YELLOW GRAPHITE GREY

Abreißbares Gewebe-Klebeetikett | Atmungsaktives Softshell-Material | Winddicht, leicht und schnell trocknend | Ergonomische Passform | Kompatibel mit Touchscreen-Geräten



BEST SELLER

SPIRO



RT267 | S267X **Elite Running Gloves**

100% Polyester
S, M, L

SPIRO

BLACK

Elastische Ärmelbündchen | Reflektierende Paspelierung und gedrucktes Logo | Schweißabsorbierender Einsatz | Spezielle Fingerkuppen geeignet für Touchscreens

Farbe	Größen	1	ab 72	ab 720
Coloured	S/M - L/XL	15,49	14,16	13,02

Farbe	Größen	1	ab 25	ab 250
Black	S - L	23,56	21,30	20,47



Result
winter
ESSENTIALS



RT134X | R134X **Tech Performance Sport Gloves**

Außen: 93% Polyester / 7% Elasthan, Mittelschicht: 100% Polyurethan, Innen: 100% Polyester
S, M, L
220 g/m²

Result Winter Essentials

BLACK/BLACK

Wasserdicht bis 3.000 mm, atmungsaktiv (3.000 g/m² / 24h) und winddicht | Außen: 3-lagiges 220 g/m² Stretch-Soft-Shell-Verbundmaterial mit RipStop-Effekt | Außenseite: 93% Polyester 7% Elasthan | Mittelschicht: wasserdichte, atmungsaktive und winddichte thermoplastische Polyurethan (TPU) Membran | Innenschicht: Gebürsteter Trikotstoff | Soft-Shell-Material mit 2-Wege-Stretch | Komfortable, sportliche Passform | Verlängerter Handgelenkschutz mit Verschluss | Seitlicher Reißverschluss als Veredelungszugang | Griffflächen an der Handinnenseite | Blindlogo von TECH Performance auf Handschuh-Rückseite | Paarweise Einzelverpackung in Karton

Farbe	Größen	1	ab 50	ab 500
Black/Black	S - L	27,13	24,99	23,92

l-merch



NT2013 Sport-Handtuch im Beutel

100% Polyester
60 x 120 cm
160 g/m²

GREY

Sport-Handtuch | Saugstark | In praktischem Etui aus Polyester (8,5 x 11,5 cm)

TOWEL CITY



TC42 | TC042 Classic Sports Towel

100% Baumwolle
30 x 110 cm
400 g/m² Towel City

NAVY WHITE

Klassisches, weiches und robustes Sporthandtuch aus ringgesponnener Baumwolle | Zwei Bordüren auf Front- und Rückseite 2,5 cm | Aufhänger mittig an der kurzen Seite

l-merch



XF300 Yoga-Sporthandtuch

88% Polyester / 12% Polyamid
175 x 65 cm
300 g/m²

GREY

Microfaser/Frottee 300g/m² | Unterseite mit Anti-Rutsch-Noppen | Inklusive Netzbeutel in Schwarz

Farbe	Größen	1	ab 72	ab 720
Grey	60 x 120 cm	12,02	9,97	9,31

Farbe	Größen	1	ab 72	ab 720
White	30 x 110 cm	6,95	5,74	5,50
Navy	30 x 110 cm	8,04	6,62	6,35

Farbe	Größen	1	ab 30	ab 300
Grey	175 x 65 cm	29,42	24,37	22,75



16L

WM816 | W816 EarthAware® Organic Yoga Mat Bag

100% Baumwolle
19 x 69 x 19 cm
340 g/m² Westford Mill

BLACK LIGHT GREY NATURAL

Canvas aus Bio-Baumwolle | Hochwertige, schwere Qualität | Verdeckte Tasche mit Reißverschluss für Wertsachen | Ziehcordverschluss | Verstellbarer, gewebter Schultergurt | Passend für die meisten Yoga-Mattengrößen | Volumen: ca. 16 Liter | Lieferung ohne Inhalt/Deko

Farbe	Größen	1	ab 40	ab 400
Natural	19 x 69 x 19 cm	16,28	14,88	13,69
Coloured	19 x 69 x 19 cm	19,42	17,73	16,30



27L

WM818 | W818 EarthAware® Organic Yoga Bag

100% Baumwolle
50 x 36 x 13 cm
340 g/m² Westford Mill

AMBER BLACK LIGHT GREY NATURAL

Canvas aus Bio-Baumwolle | Hochwertige, schwere Qualität | Außenhülle für einfache Yogamatten-Aufbewahrung | Kann in der Hand oder über der Schulter getragen werden | Passend für die meisten Yoga-Mattengrößen (Yoga-Matte nicht enthalten) | Länge des Tragegriffs: ca. 57 cm | Volumen: ca. 27 Liter | Lieferung ohne Inhalt/Deko

Farbe	Größen	1	ab 60	ab 600
Natural	50 x 36 x 13 cm	15,61	14,26	13,11
Coloured	50 x 36 x 13 cm	19,75	18,06	16,59

Mehr Artikel sind online verfügbar.



CRAGHOPPERS
EXPERT



CEX001 | CEX001 **Expert Kiwi Waist Pack**

100% Polyester, Gurtband: 100% Polyamid
28 x 14 x 10 cm
295 g/m²

Craghoppers Expert

BLACK

Recyceltes 900D-Polyester mit EcoShield DWR-Oberfläche, PU-Rückseite und recyceltem Reißverschlussband an allen Reißverschlüssen | Reflektierende Details | Zubehörschlaufen | Gurtlänge: 127 cm | Ungefähr 3 Flaschen wurden für die Herstellung dieses Produkts recycelt. | Lieferung ohne Inhalt/Deko

Farbe	Größen	1	ab 24	ab 240
Black	28 x 14 x 10 cm	33,92	30,82	29,63

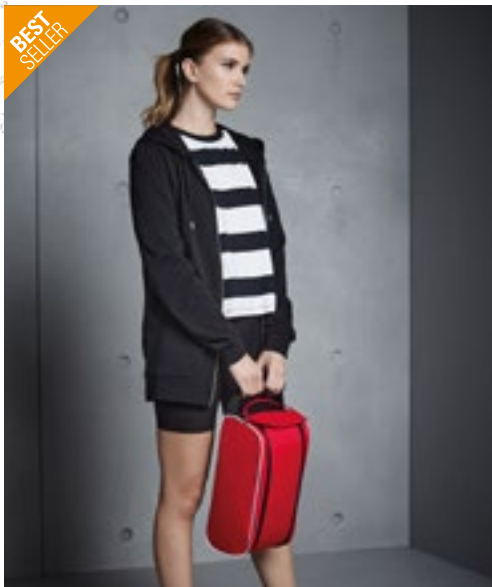

QUADRA



QD76 | QD76 **Teamwear Shoe Bag**

100% Polyester
35 x 16 x 18 cm

Quadra

BLACK BRIGHT ROYAL/BLACK/WHITE CLASSIC RED/BLACK/WHITE FRENCH NAVY

420D Polyester | Gewebter Tragegriff, auswaschbare Innenseite | Volumen: ca. 9 Liter | Rip-Strip™-Klettverschluss | Lieferung ohne Inhalt/Deko

Farbe	Größen	1	ab 80	ab 800
Coloured	35 x 16 x 18 cm	11,07	10,12	9,31



BagBase



BG561 | BG561 **Medium Training Holdall**

100% Polyester
50 x 25 x 26 cm

BagBase

BLACK DARK ROYAL FRESH PINK ICE GREY

100% recyceltes 600D-Polyester | Bodensegment mit PU-Beschichtung | Öffnung mit Zwei-Wege-Reißverschluss | Schuh-Tunnel | Reißverschluss tasche vorne | Netz tasche außen und innen | Gepolsterter Handgriff | Abnehmbarer, verstellbarer Schultergurt | Abreißetikett

Farbe	Größen	1	ab 30	ab 300
Coloured	50 x 25 x 26 cm	37,13	33,92	31,20

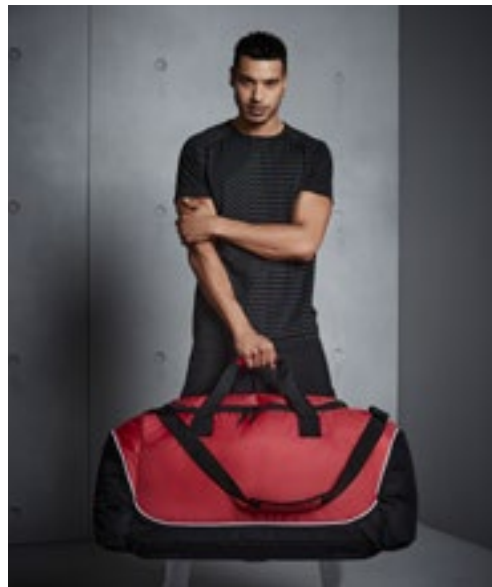

QUADRA



QS88 | QS88 **Teamwear Jumbo Kit Bag**

100% Polyester
85 x 38 x 35 cm

Quadra

BLACK/LIGHT GREY CLASSIC RED/BLACK/WHITE FRENCH NAVY/LIGHT GREY

600D / 420D Polyester-Mischung | Abnehmbarer, verstellbarer Schultergurt mit Polster | Belastbare Griffe | Robuste Verarbeitung, schützende Stollen | Verdecktes Namensschild-Fach | Zwei große Endtaschen | Innenliegende Bodenplatte | Gepolsterter Handgriff | Volumen: ca. 110 Liter | Lieferung ohne Inhalt/Deko

Farbe	Größen	1	ab 10	ab 100
Coloured	85 x 38 x 35 cm	57,19	52,24	48,05



QUADRA®



QS270 | QS270

Pro Team Holdall

100% Polyester
62 x 32 x 30 cm

Quadra

BLACK/LIGHT GREY	BRIGHT ROYAL/BLACK/WHITE	CLASSIC RED/BLACK/WHITE
FRENCH NAVY/BLACK/WHITE	GRAPHITE GREY/BLACK/WHITE	

600D/420D Polyester-Mischung | Abnehmbarer, verstellbarer Schultergurt mit Polster | Schuhfach / Feuchtfach | Innentasche für Wertsachen | Elastische Flaschen-Schlaufen | Reißverschluss-Taschen an den Enden | Netz-Innentaschen | Gepolsterter Handgriff | Volumen: ca. 55 Liter | Lieferung ohne Inhalt/Deko

Farbe	Größen	1	ab 15	ab 150
Coloured	62 x 32 x 30 cm	48,10	43,91	40,39



QUADRA®



QX335 | QX335

SLX®-Lite 35 Litre Backpack

100% Polyester
30 x 62 x 22 cm

Quadra

BLACK	GRAPHITE GREY
-------	---------------

210D Polyester Box Check Dobby / 300D Polyester-Kombination | Abreißetikett für einfaches Rebranding | Ultraleicht und dennoch strapazierfähig | Trinkblasenkompatibles Fach | Easy-Panel™-Zugang für Bestückung | Aufhängungsvorrichtung für Wanderstöcke | Wasserdichter Stoff | Abnehmbarer, wasserdichter Regenschutz | Reflektierende Akzente | Einstecktasche innen | Schlüsselhaken | Elastische Netz-Seitentaschen | Leichtgewichtiger umfassender Rahmen | Flaches, belüftetes Rückenteil | Gepolsterte, verstellbare Schultergurte | Kompressionsgurte | Verstellbare Hüft- und Brustgurte | Haltegriff | Lieferung ohne Inhalt/Deko | Kapazität: 35 Liter

Farbe	Größen	1	ab 10	ab 100
Coloured	30 x 62 x 22 cm	88,46	80,80	74,33

Mehr Artikel sind online verfügbar.



01



02



03

05

KINDER & BABIES

01

SM531 | SM531 **Kids' Sustainable Fashion Hoody**

60% Baumwolle / 40% Polyester

7/8, 9/10, 11/12 Jahre

260 g/m²

BLACK	HEATHER GREY	KHAKI
LIGHT STONE	STONE BLUE	

Regenerierte Baumwolle / recycelter Polyester | Angerautes Fleece-Material | Lockere Unisex-Passform | Eingesetzte Ärmel | Überschnittener Schultern | Droptail-Saum – vorne geschwungen, hinten länger | Ripp-Bündchen | Nackenband und Kapuzenfutter in Single-Jersey-Qualität | Kangorootasche | Ton-in-Ton-Steppnähte | Kein Marken-Etikett vorhanden | Wiederverwertbare, verschleißbare Beutel – zu 100% aus recyceltem Kunststoff

Farbe	Größen	1	ab 36	ab 360
Black	7-8 years - 11-12 years	30,35	24,97	23,97
Coloured	7-8 years - 11-12 years	31,96	26,28	25,23

02

SM530 | SM530 **Kids' Sustainable Fashion Curved Hem Sweat**

60% Baumwolle / 40% Polyester

7/8, 9/10, 11/12 Jahre

260 g/m²

BLACK	HEATHER GREY	KHAKI	LIGHT STONE
STONE BLUE			

Regenerierte Baumwolle / recyceltes Polyester | Unisex-Sweat mit relaxter Passform | Eingesetzte Ärmel mit überschnittenen Schultern | Droptail-Saum – vorne geschwungen, hinten länger | Rippmaterial an Bündchen und Rundhalsausschnitt | Nackenbesatz- und band in Single-Jersey-Qualität | Ton-in-Ton-Steppnähte | Passend zur nachhaltigen SF-Modekollektion | Ohne Branding für einfaches Rebranding | Wiederverwertbare, verschleißbare Beutel – zu 100% aus recyceltem Kunststoff

Farbe	Größen	1	ab 36	ab 360
Black & Coloured	7-8 years - 11-12 years	28,39	23,35	22,40

03

SM430 | SM430 **Kids' Sustainable Fashion Cuffed Joggers**

60% Baumwolle / 40% Polyester

7/8, 9/10, 11/12 Jahre

260 g/m²

BLACK	HEATHER GREY	KHAKI	LIGHT STONE	STONE BLUE
-------	--------------	-------	-------------	------------

Regenerierte Baumwolle / recyceltes Polyester | Unisex-Jogginghose mit normaler Passform | Dehnbund und Bündchen mit Kordelzug | Abgerundete Taschen vorne seitlich | Aufgesetzte Tasche hinten | Ton-in-Ton-Steppnähte | Passend zur nachhaltigen SF-Modekollektion | Ohne Branding für einfaches Rebranding | Wiederverwertbare, verschleißbare Beutel – zu 100% aus recyceltem Kunststoff

Farbe	Größen	1	ab 36	ab 360
Black	7-8 years - 11-12 years	28,39	23,35	22,40
Coloured	7-8 years - 11-12 years	30,35	24,97	23,97



04

04

SM470 | SM470 **Kids' All In One**

80% Baumwolle / 20% Polyester (Heather Grey: 71% Baumwolle / 23% Polyester / 6% Viskose)

3/4 (104), 5/6 (116), 7/8 (128), 9/10 (140), 11/12 (152), 13 (164) Jahre

280 g/m²

BLACK	BRIGHT RED	FUCHSIA	HEATHER GREY	NAVY	SAPPHIRE BLUE
-------	------------	---------	--------------	------	---------------

Herausreißbares Label | YKK-Reißverschluss vorne | Schmal geschnitten, elastische 1x1-Ripp-Bündchen | 2-teilige Kapuze mit Single-Jersey-Futter | Kängurutasche mit Flatlock-Nähten | Flatlock-Nähte an den Armausschnitten | Nackenband | Abgesetzte Reißverschluss-Abdeckung am Hals | Angerautes Fleece-Material

Farbe	Größen	1	ab 12	ab 120
Coloured	3-4 years - 7-8 years	49,81	40,96	39,32
Coloured	9-10 years - 13 years	51,79	42,58	40,86



JustHoods
AWDis



JH050K | JH050J **Kids' Zoodie**

80% Baumwolle / 20% Polyester (Heather Grey: 75% Baumwolle / 25% Polyester)
3/4 (XS), 5/6 (S), 7/8 (M), 9/11 (L), 12/13 (XL) Jahre
280 g/m² Just Hoods

ARCTIC WHITE	BABY PINK	BURGUNDY	DEEP BLACK
DESERT SAND	DIGITAL LAVENDER	FIRE RED	HAWAIIAN BLUE
HEATHER GREY	HOT PINK	JET BLACK	KELLY GREEN
NEW FRENCH NAVY	OXFORD NAVY	PURPLE	ROYAL BLUE
SAPPHIRE BLUE	SUN YELLOW		

Ringgesponnene Baumwolle | Standard-Passform | Kapuzen-Sweat-Jacke mit durchgehendem Reißverschluss | Verdeckter YKK-Reißverschluss aus demselben Material | Zwillingsnadelstich-Detail | Doppellagige Kapuze | Kängurutaschen | Gebürstetes Innenvlies | Gerippte Ärmelabschlüsse und Saum | Keine Kordelzüge | 100% Baumwollobermaterial | Abreißetikett

Farbe	Größen	1	ab 24	ab 240
Coloured	3/4- 12/13	30,06	24,87	23,73



JustHoods
AWDis



JH072K | JH072J **Kids' Cuffed Jogpants**

80% Baumwolle / 20% Polyester (Heather Grey: 75% Baumwolle / 25% Polyester)
5/6 (S), 7/8 (M), 9/11 (L), 12/13 (XL) Jahre
280 g/m² Just Hoods

HEATHER GREY	JET BLACK	NEW FRENCH NAVY
--------------	-----------	-----------------

Ringgesponnene Baumwolle | Bequeme Passform | Seitliche Taschen | Beinabschlüsse mit Bündchen | Gerippter Bund | Gebürstetes Innenvlies | Keine Kordelzüge | 100% Baumwollobermaterial | Abreißetikett

Farbe	Größen	1	ab 24	ab 240
Coloured	5/6- 12/13	22,30	18,45	17,59



JustHoods
AWDis



JH030K | JH030J **Kids' AWDIs Sweat**

80% Baumwolle / 20% Polyester (Charcoal (Heather): 52% Baumwolle / 48% Polyester), (Heather Grey: 75% Baumwolle / 25% Polyester)
1/2 (XXS), 3/4 (XS), 5/6 (S), 7/8 (M), 9/11 (L), 12/13 (XL) Jahre
280 g/m² Just Hoods

ARCTIC WHITE	BABY PINK	BOTTLE GREEN
BURGUNDY	CHARCOAL (HEATHER)	DEEP BLACK
DESERT SAND	DIGITAL LAVENDER	DUSTY GREEN
DUSTY PINK	FIRE RED	HEATHER GREY
HOT PINK	JET BLACK	KELLY GREEN
LIME GREEN	MUSTARD	NEW FRENCH NAVY
OXFORD NAVY	PEPPERMINT	PURPLE
ROYAL BLUE	SAPPHIRE BLUE	SKY BLUE
STORM GREY (SOLID)	SUN YELLOW	

Ringgesponnene Baumwolle | Sweater mit Rundhalsausschnitt | Eingesetzte Ärmel | Nackenband | Modische Passform | Gebürstetes Innenvlies | Nackenband, Bündchen und Saum | Zwillingsnadelstich-Detail | 100% Baumwollobermaterial | Abreißetikett

Farbe	Größen	1	ab 36	ab 360
Coloured	1/2- 12/13	18,54	15,35	14,64





G3000K | 3000B **Light Cotton Youth T-Shirt**
 100% Baumwolle (Sports Grey: 90% Baumwolle / 10% Polyester)
XS (104/110), S (110/116), M (116/134), L (140/152), XL (164/174)
 150 g/m² (White: 145 g/m²) Gildan

BLACK	LIGHT PINK	NAVY	SAND
SPORT GREY (HEATHER)	WHITE		

Hergestellt aus 100% US-Baumwolle, bietet dieses Gewebe mit hoher Stichtichte eine glatte Druckoberfläche | Baumwollprodukte von Gildan unterstützen einen nachhaltigeren und ethischen Baumwollanbau | Schmalere Ripkragen | Nackenband | Moderne klassische Passform, nahtloser Körper | Hochwertige Abreißetiketten; Übergang zu recycelten schwarzen Abreißetiketten

Farbe	Größen	1	ab 72	ab 720
White	XS - XL	4,47	3,31	3,12
Sport Grey (Heather)	XS - XL	5,21	3,86	3,62
Coloured	XS - XL	5,52	4,09	3,86



GSF500K | SF500B **Softstyle® Midweight Fleece Youth Hoodie**
 80% Baumwolle / 20% Polyester
XS (104/110), S (116/128), M (140/152), L (164), XL (176)
 285 g/m² (White: 278 g/m²) Gildan

BLACK	DAISY	DARK HEATHER	FOREST GREEN
LIGHT PINK	MAROON	MILITARY GREEN	NAVY
PINK LEMONADE	RED	ROYAL	SAND
SPORT GREY (HEATHER)	STONE BLUE	WHITE	

100% ringgesponnene Baumwolloberfläche | Gebürstetes Innenmaterial | Kapuze mit Jersey-Futter, ohne Kordelzüge | Kängurutasche | 1x1-Ripp mit Bündchen und Saumband aus Elastan | Klassischer Schnitt, Körper ohne Nähte | Recyceltes leistungsstarkes schwarzes Abreißetikett | CPSIA Tracking Label

Farbe	Größen	1	ab 24	ab 240
Coloured	XS - XL	27,51	22,28	20,97



F324K | 62-031-0 **Kids' Premium Set-In Sweat**
 70% Baumwolle / 30% Polyester
104, 116, 128, 140, 152, 164
 280 g/m² (White, Heather Grey: 260 g/m²) Fruit of the Loom

BLACK	BOTTLE GREEN	BURGUNDY	DEEP NAVY
HEATHER GREY	NAVY	RED	ROYAL BLUE
SKY BLUE	SUNFLOWER	WHITE	

Single-Jersey Nackenband | Bündchen aus Baumwolle/Elasthan Ripp

Farbe	Größen	1	ab 36	ab 360
White	104 - 164	19,16	16,97	15,23
Coloured	104 - 164			



F324NK | 62-041-0 **Kids' Classic Set-In Sweat**
 80% Baumwolle / 20% Polyester (Heather Royal, Heather Green, Heather Navy, Heather Red: 60% Baumwolle / 40% Polyester)
104, 116, 128, 140, 152, 164
 280 g/m² (White, Heather Grey: 260 g/m²) Fruit of the Loom

BLACK	BOTTLE GREEN	BURGUNDY	DEEP NAVY
HEATHER GREY	NAVY	RED	ROYAL BLUE
SKY BLUE	SUNFLOWER	WHITE	

Single-Jersey Nackenband | Bündchen aus Baumwolle/Lycra® Ripp

Farbe	Größen	1	ab 36	ab 360
White	104 - 164	14,02	12,42	11,14
Coloured	104 - 164	15,33	13,57	12,19



SOL'S
the fair spirit



L04238K | 04238 Kids Hoodie Condor

80% Baumwolle / 20% Polyester

4 (96/104), 6 (106/116), 8 (118/128), 10 (130/140), 12 (142/152), 14 (154/164) Jahre

280 g/m²

SOL'S

BLACK	BLUE	BRIGHT RED	CREAMY PINK
FRENCH NAVY	GREY MELANGE	KELLY GREEN	LIGHT YELLOW
ROYAL BLUE 241	WHITE		

Recyceltes Polyester | Eingesetzte Ärmel | Geschnitten und genäht | 1x1-Ripp an Bündchen und Saum | Kangorootasche | Kapuze mit Futter | Jersey-Halbmond und Nackenband im Kragen | Bequeme Passform

Farbe	Größen	1	ab 25	ab 250
Coloured	4 years - 14 years	25,56	21,66	20,25



HRM
Styled to impress, made to last



HRM2007 | 2007 Kids' Premium Jogging Pants

70% Baumwolle / 30% Polyester

S (128/7-8), M (134/8-9), L (140/9-10), XL (146/11-12), XXL (152/12-13), 3XL (158/13-14)

285 g/m²

HRM

BLACK	DARK GREY	GREY MELANGE	NAVY
-------	-----------	--------------	------

Ringgesponnene und gekämmte Baumwolle / Recycelter Polyester (innen angeraut) | Weiches Mischgewebe | Zeitgemäßer Schnitt | Saum, Taschenabschluss und Beinbund sind mit hochwertigem 1x1-Rippstrick versehen | Zwei Seitentaschen mit Reißverschluss und einer Gesäßtasche rechts | Hochwertig verarbeiteter Taillebund mit flacher Ziernaht, angedeuteter Reißverschluss vorne | Zwei große Antik-Look-Metallösen | Geflochtene Rundkordel | Ohne Label

Farbe	Größen	1	ab 45	ab 450
			(XL (146/11-12) ab 32, XXL (152/12-13) ab 30, 3XL (158/13-14) ab 28)	(XL (146/11-12) ab 320, XXL (152/12-13) ab 300, 3XL (158/13-14) ab 280)
Coloured	S (128/7-8) - L (140/9-10)	35,25	33,46	31,70
Coloured	XL (146/11-12)	35,25	33,46	31,70
Coloured	XXL (152/12-13)	35,25	33,46	31,70
Coloured	3XL (158/13-14)	35,25	33,46	31,70



BUILD YOUR
BRAND



BY117 | BY117 Kids' Basic Hoody

65% Baumwolle / 35% Polyester

110/116, 122/128, 134/140, 146/152, 158/164

300 g/m²

Build Your Brand

BLACK	DUSK ROSE	HEATHER GREY	NAVY
SOFT SALVIA	SOFT YELLOW	WHITE	

Kapuze | Klassische Ripp-Bündchen an Ärmeln und Saum | Große Kängurutasche auf der Vorderseite

Farbe	Größen	1	ab 30	ab 300
Coloured	110/116 - 158/164	29,08	26,06	24,54



FRUIT & LOOM



F480K | 64-025-0 Kids' Premium Elasticated Cuff Jog Pants

70% Baumwolle / 30% Polyester

116, 128, 140, 152, 164

280 g/m² (Heather Grey: 260 g/m²)

Fruit of the Loom

BLACK	DEEP NAVY	HEATHER GREY
-------	-----------	--------------

Elastischer Tunnelzug mit Kordel, entsprechend den europäischen Richtlinien für Kinderbekleidung | Seitentasche | Elastische Ärmelabschlüsse

Farbe	Größen	1	ab 36	ab 360
Coloured	116 - 164	21,73	19,25	17,28



SOL'S
the fair spirit



L742K | 00589

Kids' Fleecejacket North

100% Polyester
4 (96/104), 6 (106/116), 8 (118/128), 10 (130/140), 12 (142/152), 14 (154/164) Jahre
300 g/m²

SOL'S

BLACK	FIR GREEN	NAVY
RED		

Kurz geschnitten | Anti-Pilling | Verstärkendes Nackenband | Hoher, gefütterter Kragen | Gleichfarbiger, eingearbeiteter Reißverschluss | Zwei Reißverschluss-Taschen mit großer Paspel | Elastische Ärmelbündchen | Halbmondpassse im Nacken | Verstellbarer Kordelzug im Bund mit Stopper

Farbe	Größen	1	ab 20	ab 200
Coloured	4 years - 14 Jahre (154/164)	25,16	21,32	19,94



GENUINE recycled by PERPETUAL

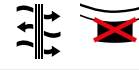

RT905J | R905J Junior Recycled Microfleece Top

100% Polyester
XS (4-6 Jahre), S (6-8 Jahre), M (8-10 Jahre), L (10-12 Jahre), XL (12-14 Jahre)
165 g/m² Result Genuine Recycled

BLACK	GREY	NAVY
-------	------	------

100% recycelter Polyester | Atmungsaktiv | Umweltfreundlicher YKK NATULON®-¼-Reißverschluss | Weich eingefasste elastische Ärmelabschlüsse und Saum | Ziernähte am Außenmaterial | Hergestellt aus hochwertigen und nachhaltigen Garnen von PERPETUAL® aus 100 % Altkunststoff aus recycelten Kunststoffflaschen | Pflegeleicht, schnell trocknend | Aufhänger | PFC-frei | Recyclbar | Bereit für Branding | Polybeutel ist biologisch abbaubar | Hergestellt aus 12 Plastikflaschen (1 Liter)

Farbe	Größen	1	ab 15	ab 150
Coloured	XS (4-6 Jahre) - XL (12-14 Jahre)	18,92	17,26	16,54



RUSSELL



Z8700K | R-870B-0

Kids' Full Zip Outdoor Fleece

100% Polyester
104 (S), 116 (M), 128 (L), 140 (XL), 152 (XXL)
320 g/m² Russell

BLACK	BOTTLE GREEN	BRIGHT ROYAL
BURGUNDY	CLASSIC RED	CONVOY GREY (SOLID)
FRENCH NAVY		

Antipilling-Fleece | Das dichte und kompakte Fleece-Material sorgt für minimalen Wärmeverlust | Kadettkragen | Seitentaschen mit auf links eingnähten Reißverschlüssen | Modularer Schnitt für beste Passform

Farbe	Größen	1	ab 24	ab 240
Coloured	104 - 152	37,39	33,68	31,42



RYOLY



RY5092K | RA5092

Kids' Oslo Bodywarmer

100% Polyester
4, 6, 8, 10, 12, 14, 16 Jahre
290 g/m²

Roly

BLACK 02	ELECTRIC BLUE 99	NAVY BLUE 55
----------	------------------	--------------

Oberstoff: 100% Polyester, 300 Taffeta, Futter: 100% Polyester, Taffeta 290; Wattierung: 100% Polyester, 150 g/m² | Bodywarmer mit federleichter und softer Wattierung | Durchgehender, verdeckter Reißverschluss Ton-in-Ton mit Kinnschutz | Zwei Seitentaschen mit Reißverschluss | Elastische und gleichfarbige Stoffeinfassung am Saum | Innenfutter in Kontrastfarbe | Steppjacke mit federleichter und softer Wattierung gefüttert | Wind- und Wasserabweisend

Farbe	Größen	1	ab 10	ab 100
Coloured	4 years - 16 years	32,75	29,32	28,20



Result



RT88J | R088J

Junior Ultra Padded Bodywarmer

100% Polyester
XXS (2/3 Jahre), XS (3/4 Jahre), S (5/6 Jahre), M (7/8 Jahre), L (9/10 Jahre), XL (11/12 Jahre)

Result

NAVY	RED
------	-----

Spritzwasserabweisend und winddicht | Außen: 100% Polyester, weiche Mikrofaser | Wärmeschutz: 100% Polyester 150 g/m² handgefüllte, gepolsterte Wattierung | Futter: Active Fleece by RESULT® aus 100% Polyester | Horizontal gesteppte Außenseite | Verdeckte Kapuze im Kragen mit Klettverschluss | Zwei angeschnittene Vordertaschen und eine Brusttasche | Gut sitzende, elastische Ärmellöcher | Durchgehender Front-Reißverschluss | Veredelungszugang: Verdeckte Reißverschlüsse am äußeren Schulterteil und an der inneren Seitennaht

Farbe	Größen	1	ab 10	ab 100
Coloured	XXS - XL	38,56	35,58	34,15



RYOLY



RY5090K | RA5090

Kids' Norway Jacket

100% Polyester
4, 6, 8, 10, 12, 14, 16 Jahre
290 g/m²

Roly

BLACK 02	ELECTRIC BLUE 99	NAVY BLUE 55
----------	------------------	--------------

Oberstoff: 100% Polyester, 300 Taffeta; Futter: 100% Polyester, Taffeta 290; Wattierung: 100% Polyester, 150 g/m² | Steppjacke mit anliegender Kapuze mit federleichter und softer Wattierung | Durchgehender, verdeckter Reißverschluss Ton-in-Ton mit Kinnschutz | Zwei Seitentaschen mit Reißverschluss | Elastische und gleichfarbige Stoffeinfassung an Arm Bündchen, Saum und Kapuze | Innenfutter in Kontrastfarbe | Steppjacke mit federleichter und softer Wattierung gefüttert | Wind- und Wasserabweisend

Farbe	Größen	1	ab 10	ab 100
Coloured	4 years - 16 years	36,06	32,25	31,04

Mehr Artikel sind online verfügbar.

BEST
SELLER



RT233J | R233J **Junior Soft Padded Jacket**

100% Polyester
XXS (2/3 Jahre), XS (3/4 Jahre), S (5/6 Jahre), M (7/8 Jahre), L (9/10 Jahre)

Result Core

BLACK/BLACK	BLACK/ORANGE	NAVY/LIME
NAVY/NAVY	NAVY/ROYAL	ROYAL/NAVY

Neutrales Etikett im Kragen für einfache Veredelung bzw. Personalisierung | Weiche, elastische Bündchen und Saum | Innenfutter und Details in Kontrastfarbe | Reflektierende Details im Hüftbereich seitlich | Integrierte Kapuze | Durchgehender Reißverschluss an der Vorderseite | Reißverschlusstaschen | Anhänger | Wasserabweisend | Windproof | Füllung: 160 g/m² Polyester

Farbe	Größen	1	ab 20	ab 200
Coloured	XXS - L	38,68	35,58	34,15



RT95J | R095J **Junior Waterproof Jacket & Trouser Set**

100% Polyester
XS (3/4 Jahre), S (5/6 Jahre), M (7/8 Jahre), L (9/10 Jahre), XL (11/12 Jahre)
200 g/m²

Result

NAVY	RED
------	-----

Schweres Material, versiegelte Nähte | Wind- und wasserdicht (2.000 mm) | Außen: 190T 100% Polyester mit StormDri 2000 Beschichtung | Kapuze mit Klettverschluss, durchgehender Reißverschluss vorne | Zwei geräumige Taschen an der Vorderseite der Jacke und zwei Eingriffe zu den Taschen der darunter getragenen Hose | Innenliegende Bündchen, Rückseite mit Netzlüftung | Saum der Jacke mit verstellbarem Kordelzug (gemäß EN14682) | Beinabschluss verstellbar durch Druckknopf | Elastischer Hosenbund | Reißverschluss-Beutel zum Verstauen | Sicherheitsdreiecke vorne und hinten mit reflektierenden Materialien

Farbe	Größen	1	ab 20	ab 200
Coloured	XS - XL	25,70	23,68	22,73



RT207Y | R207Y **Youth Winter Parka**

100% Polyester
XL (11/12 Jahre), XXL (13/14 Jahre)

Result Core

BLACK	BOTTLE	BURGUNDY	NAVY
RED	ROYAL		

Saum mit verstellbarem Kordelzug (gemäß EN14682) | Versteckte, verstellbare 3-teilige Kapuze im Kragen | Wasserdicht bis 2.000 mm und winddicht, schnell trocknend | Zwei verdeckte Seitentaschen mit Windschutzleisten und kuschelig, weichem Innenfutter | Komplett versiegelte, wasserdichte Nähte | Stabiler, 7mm Reißverschluss vorne | Mit Fleece gefütterte Taschen sorgen für warme Hände | Elastische Ärmelbündchen mit Reflektorelementen | Außen: 100% Storm-Dri Polyester-Pongé mit PU-Beschichtung / Futter: 160 g/m² Wattierung | Graues Innenfutter | Lang geschnitten | Reflektions-Elemente an den Ärmeln und im unteren Rückenbereich

Farbe	Größen	1	ab 10	ab 100
Coloured	XL - XXL	43,79	40,34	38,68



RT207J | R207J **Junior Winter Parka**

100% Polyester
XS (3/4 Jahre), S (5/6 Jahre), M (7/8 Jahre), L (9/10 Jahre)

Result Core

BLACK	BOTTLE	BURGUNDY	NAVY
RED	ROYAL		

Saum mit verstellbarem Kordelzug (gemäß EN14682) | Versteckte, verstellbare 3-teilige Kapuze im Kragen | Wasserdicht bis 2.000 mm und winddicht, schnell trocknend | Zwei verdeckte Seitentaschen mit Windschutzleisten und kuschelig, weichem Innenfutter | Komplett versiegelte, wasserdichte Nähte | Stabiler, 7mm Reißverschluss vorne | Mit Fleece gefütterte Taschen sorgen für warme Hände | Elastische Ärmelbündchen mit Reflektorelementen | Reflektorelemente im unteren Rückenbereich | Außen: 100% Storm-Dri Polyester Pongé mit PU-Beschichtung / Futter: 160 g/m² Polyester Wattierung | Graues Innenfutter | Lang geschnitten

Farbe	Größen	1	ab 10	ab 100
Coloured	XS - L	37,49	34,51	33,08



AT119 | KIYA **Kids´ Yala Beanie**

100% Baumwolle
One Size

Atlantis Headwear

BLACK	LEAF GREEN	LIGHT AVID
NAVY	PINK	RED
ROYAL		

Garn aus zertifizierter Bio-Baumwolle | Aus anti-ali-
gener Naturfaser | Feines Rippstrick mit regulärer
Manschette und runder maschineller Ausführung



AT124 | KIWS **Kids Wind Beanie
Recycled**

100% Polyester
One Size

Atlantis Headwear

BLACK	LIGHT BLUE	NAVY
PINK	RED	ROYAL

Klassische Beanie in Kindergröße mit Bündchen aus
recyceltem Polyestergerarn | Doppellagige, runde Ver-
arbeitung | Weiches Handgefühl



**BEST
SELLER**



CB45b | B45B **Junior Original Cuffed
Beanie**

100% Polyacryl
One Size

Beechfield

BLACK	BRIGHT ROYAL	CLASSIC RED
FLUORESCENT YELLOW	FRENCH NAVY	FUCHSIA

100 % Soft-Touch Polyacryl | Doppellagiger Strick |
Design mit Umschlag für optimale Veredlung

Farbe	Größen	1	ab 144	ab 1440
Coloured	One Size	12,26	10,19	9,45

Farbe	Größen	1	ab 200	ab 2000
Coloured	One Size	6,97	5,78	5,38

Farbe	Größen	1	ab 144	ab 1440
Coloured	One Size	4,26	3,93	3,59



CB426B | B426B **Junior Original Pom
Pom Beanie**

100% Polyacryl
One Size

Beechfield

BLACK	BOTTLE GREEN	BRIGHT ROYAL
CLASSIC RED	DUSKY PINK	FRENCH NAVY
GRAPHITE GREY		

100 % Soft-Touch Polyacryl | Doppellagiger Strick
| Gleichfarbiger Bommel | Design mit Umschlag |
Abreißetikett



RC028J | RC028J **Junior Pom Pom
Beanie**

100% Polyacryl (Grey: 50% Polyester / 50% Polyacryl)
One Size (18,5 x 21 cm)
340 g/m²

Result Winter Essentials

BLACK	BOTTLE	FLUORESCENT ORANGE
FLUORESCENT YELLOW	GREY	NAVY
PURPLE	RED	ROYAL

Weiches Polyacryl | Schweres Strickgewebe | Dop-
pelte Stärke | Volle Größe | Breiter Umschlag | Deko-
rativer Bommel | Maße: ca. 18,5 x 21 cm



CB412b | B412B **Junior Faux Fur Pom
Pom Chunky Beanie**

100% Polyacryl
One Size

Beechfield

BLACK	LIGHT GREY	NAVY
OATMEAL		

Weich gesponnenes Polyacryl | Abreißetikett für
einfaches Rebranding | Luxuriöser, robuster Ripp-
Strick | Luxuriöser Kunstpelz-Bommel | Bommel für
zusätzliche Sicherheit nicht abnehmbar | Design mit
Umschlag für optimale Veredlung | Unisex-Style

Farbe	Größen	1	ab 144	ab 1440
Coloured	One Size	5,07	4,64	4,26

Farbe	Größen	1	ab 150	ab 1500
Coloured	One Size	5,36	4,05	3,88

Farbe	Größen	1	ab 72	ab 720
Coloured	One Size	8,57	7,83	7,21

Mehr Artikel sind online verfügbar.



WM362 | W362 **Fairtrade Cotton Junior Craft Apron**

100% Baumwolle
45 x 60 cm
290 g/m²

Westford Mill

NATURAL	NATURAL/CLASSIC RED	NATURAL/FRENCH NAVY
NATURAL/PASTEL PINK	NATURAL/PISTACHIO	

Fairtrade-zertifizierte Baumwolle | Baumwoll-Drill | 290 g/m² (10 oz/yd²) | Latzschürze | Baumwoll-Bindeband im Fischgrätmuster mit verstellbarem Klettverschluss | 60cm lange Baumwoll-Tailenbänder im Fischgrätmuster | Schürzenlänge: 60 cm | Schürzenbreite: 45 cm

Farbe	Größen	1	ab 72	ab 720
Natural	45 x 60 cm	5,78	5,21	4,86
Natural /Coloured	45 x 60 cm	6,74	6,16	5,64



Neutral
Certified Responsibility™



NE92011 | 092011 **Kids' Kitchen Apron**

100% Baumwolle
60 x 76,5 cm (Breite x Länge)
210 g/m²

Neutral

BLACK	WHITE
-------	-------

Fairtrade-zertifizierte Baumwolle | Zertifizierte Bio-Baumwolle | Schweres Twillgewebe | Fixiergurte | Metall-Druckknöpfe | Neutral- und Fairtrade-Label an der Seite

Farbe	Größen	1	ab 100	ab 1000
Coloured	60 x 76,5 cm	27,66	23,70	22,73



PREMIER

BEST SELLER



PW149 | PR149 **Childrens' Apron**

65% Polyester / 35% Baumwolle
Infant (43 x 53 cm, 3-6 Jahre), Junior (48 x 63 cm, 7-10 Jahre)
195 g/m²

Premier Workwear

BLACK (CA. PANTONE BLACK C)	BROWN	BURGUNDY
DARK GREY	HOT PINK	KELLY GREEN (CA. PANTONE 355C)
LIME (CA. PANTONE 2304C)	NATURAL	NAVY (CA. PANTONE 2378C)
ORANGE	PURPLE	RED
ROYAL (CA. PANTONE 7686C)	TURQUOISE (CA. PANTONE 7703C)	WHITE
YELLOW (CA. PANTONE YELLOW C)		

Kinder-Latzschürze erhältlich in 16 Farben | Abgesetztes Bindeband am Hals mit Verstellmöglichkeit und Druckknopf | 50 cm lange Bänder | Breite: Kleinkind 43 cm, Junior 48 cm | Länge: Kleinkind 53 cm, Junior 63 cm

Farbe	Größen	1	ab 72	ab 720
Coloured	43 x 53 cm	11,90	10,47	10,04
Coloured	48 x 63 cm	12,73	11,31	10,88





SM83 | SM083 Kids' Tartan Lounge Pants

100% Baumwolle
5/6, 7/8, 9/10, 11/12, 13 Jahre
115 g/m²

SF Minni



Twill-Gewebe aus 100% Baumwoll-Flanell | Gewebte Tartan-Loungehose mit unifarbenerm Saum | Rundum-Dehnbund mit angedeutetem kontrastfarbenerm Kordelzug | Herausreißbares Label



larkwood
Baby and Toddler Collection



LW083 | LW083 Baby Tartan Trousers

100% Baumwolle
0/6, 6/12, 12/18, 18/24, 24/36 Monate, 3/4 Jahre
115 g/m²

Larkwood



100% Baumwoll-Flanell | Flanell-Twill-Gewebe | Lounge-Hose mit einfarbigem Saum | Vollgummibund mit angedeutetem Zugband in Kontrastfarbe | Nur mit Größenlabel

Farbe	Größen	1	ab 36	ab 360
Coloured	5-6 years - 13 years	19,66	16,16	15,52

Farbe	Größen	1	ab 50	ab 500
Coloured	0-6 months - 3-4 years	15,21	12,47	12,00

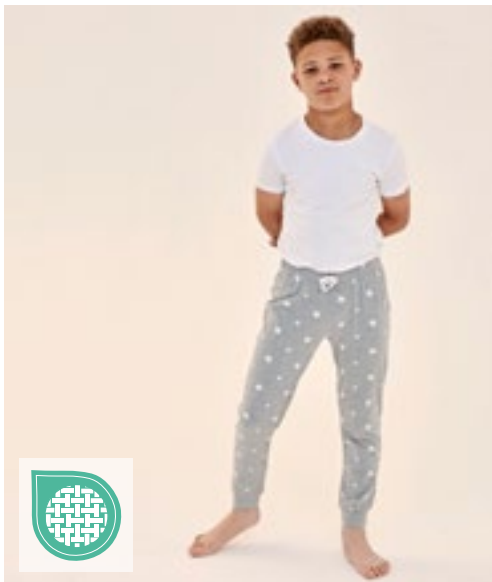

SM85 | SM085 Kids' Cuffed Lounge Pants

96% Baumwolle / 4% Elasthan
5/6, 7/8, 9/10, 11/12, 13 Jahre
180 g/m²

SF Minni



Single-Jersey | Gleichfarbiger elastischer Taillenbund | Angedeuteter Kordelzug | Bündchen mit Saum | Herausreißbares Label



larkwood
Baby and Toddler Collection



LW085 | LW085 Baby Lounge Pants

96% Baumwolle / 4% Elasthan
0/6, 6/12, 12/18, 18/24, 24/36 Monate, 3/4 Jahre
180 g/m²

Larkwood



Single-Jersey | Gleichfarbiger elastischer Taillenbund | Angedeuteter Kordelzug in Kontrastfarbe | Bündchen mit Saum | Nur Größenmarkierung

Farbe	Größen	1	ab 36	ab 360
Coloured	5-6 years - 13 years	21,28	17,47	16,78

Farbe	Größen	1	ab 50	ab 500
Coloured	0-6 months - 3-4 years	16,09	13,21	12,69

Mehr Artikel sind online verfügbar.



BZ30 | BZ30 Baby Long Sleeve Bodysuit

100% Baumwolle (Heather Grey Melange: 85% Baumwolle / 15% Polyester)
0/3, 3/6, 6/12, 12/18 Monate
 200 g/m² Babybugz

BLACK	DUSTY BLUE	FUCHSIA	HEATHER GREY MELANGE
NAUTICAL NAVY	ORGANIC NATURAL	POWDER PINK	WHITE

Bio-Baumwolle, ringgesponnen und gekämmt | Weiche und elastische Interlock-Verarbeitung | Envelope-Ausschnitt | Eingefasst an Bündchen und Halsausschnitt | Nickelfreie Druckknöpfe an der Unterseite

Farbe	Größen	1	ab 50	ab 500
White, Organic Natural	0-3 months - 12-18 months	13,92	12,50	11,76
Coloured	0-3 months - 12-18 months	14,40	12,97	12,19



BZ35 | BZ35 Baby Sleepsuit With Scratch Mitts

100% Baumwolle
0/3, 3/6, 6/12 Monate
 200 g/m² Babybugz

ORGANIC NATURAL	WHITE
-----------------	-------

Bio-Baumwolle | Interlock | Fein gerippter Envelope-Halsausschnitt | Schmal eingefasster Hals- und Armausschnitt | Umschlagbarer Kratzschutz an den Ärmelenden | Mit Füßen | Nickelfreie Druckknöpfe an den Beinen für leichtes An- und Ausziehen | Abreißetikett

Farbe	Größen	1	ab 50	ab 500
White, Organic Natural	0-3 months - 6-12 months	20,42	18,45	17,35



NE1130 | O11130 Babies Long Sleeve Bodystocking

100% Baumwolle
62, 68, 74, 80, 86, 92
 220 g/m² Neutral

BLACK	CHARCOAL	DUSTY INDIGO	DUSTY MINT
DUSTY YELLOW	LIGHT BLUE	LIGHT PINK	MILITARY
NAVY	WHITE		

Fairtrade-zertifizierte Baumwolle | Gekämmt Bio-Baumwolle | Ripp-strick | Lange Ärmel | Druckknöpfe an der Schulter und am Saum

Farbe	Größen	1	ab 200	ab 2000
Coloured	62 - 92	16,42	14,09	13,49



JHK325 | SWRBSUIT Baby Playsuit Long Sleeve

65% Baumwolle / 35% Polyester (Grey Melange: 61% Baumwolle / 31% Polyester / 8% Viskose)
3, 6, 9, 12 Monate
 260 g/m² JHK

BLACK	GREY MELANGE	PINK	SKY
WHITE			

Langarm-Playsuit | 2x1-Ripp mit Elasthan am Bündchen | Druckknöpfe auf der Rückseite | French Terry

Farbe	Größen	1	ab 50	ab 500
Coloured	3 months - 12 Monate	12,26	10,64	9,97



larkwood
Baby and Toddler Collection

LW071 | LW071 **Childrens' Pyjamas**

100% Baumwolle
0/6, 6/12, 12/18, 18/24, 24/36 Monate, 3/4 Jahre
160 g/m² Larkwood

CANDYFLOSS PINK/WHITE | NAVY/WHITE

Baseball-Shirt | Ärmel und Nackenband in Kontrastfarbe | Kontrastfarbene, einfache Hose | Elastischer Bund | Bündchen gerippt | Doppelnähte | Nur mit Größenlabel | Single-Jersey

Farbe	Größen	1	ab 50	ab 500
Coloured	0-6 months - 3-4 years	24,13	19,83	19,04



larkwood
Baby and Toddler Collection

LW900 | LW900 **Blanket**

100% Baumwolle (Heather Grey: 90% Baumwolle / 10% Viskose)
One Size (74 x 74 cm)
160 g/m² Larkwood

HEATHER GREY | PALE BLUE | PALE PINK | WHITE

Doppellagig | Gleichfarbige Kanteneinfassung | Weiches Baumwollgewebe für mehr Tragekomfort | Nur mit Größenlabel

Farbe	Größen	1	ab 50	ab 500
Coloured	One Size	17,68	14,54	13,97



BABYBUGZ



NEW
COLOUR

BZ15 | BZ15 **Baby One Knot Hat**

100% Baumwolle (Heather Grey Melange: 85% Baumwolle / 15% Polyester)
One Size
200 g/m² Babybugz

BLACK | BUBBLE GUM PINK | DUSTY BLUE
HEATHER GREY MELANGE | NAUTICAL NAVY | ORGANIC NATURAL
POWDER PINK | RED | WHITE

Bio-Baumwolle, ringgesponnen und gekämmt | Interlock | Weites Bündchen aus identischem Material für mehr Komfort | Babymütze mit einem Knoten | Neutrales Größenetikett

Farbe	Größen	1	ab 100	ab 1000
White, Organic Natural	One Size	6,78	5,36	5,05
Coloured	One Size	7,26	5,83	5,47

Mehr Artikel sind online verfügbar.



BZ64 | BZ64 **Baby Essential Sweatshirt**

80% Baumwolle / 20% Polyester
 6/12, 12/18, 18/24 Monate
 280 g/m² Babybugz

BLACK	DUSTY BLUE	HEATHER GREY MELANGE	NATURAL
NAVY	SOFT OLIVE	SOFT PINK	

Zertifizierung als Bio-Baumwolle in Arbeit/ recyceltes Polyester (rPET) | Gebürstetes Fleece | Eingesetzte Ärmel | Ripp-Strick an Kragen, Bündchen und Saum | Farblich abgestimmtes Fischgrät-Nackenband (innen) | Abreißbares Größenetikett | Pflegeetikett mit QR-Code zur Rückverfolgung der Lieferkette und Prüfung der positiven Auswirkungen des Kaufs von Biomaterialien | Pflegeetikett aus Bio-Baumwolle

Farbe	Größen	1	ab 20	ab 200
Coloured	6-12 months- 18-24 months	18,30	16,54	15,54
Heather Grey Melange	6-12 months- 18-24 months	19,64	17,73	16,66



BZ63 | BZ63 **Baby Essential Hoodie**

80% Baumwolle / 20% Polyester
 6/12, 12/18, 18/24 Monate
 280 g/m² Babybugz

BLACK	DUSTY BLUE	HEATHER GREY MELANGE	NATURAL
NAVY	SOFT OLIVE	SOFT PINK	

Zertifizierung als Bio-Baumwolle in Arbeit/ recyceltes Polyester (rPET) | Gebürstetes Fleece | Innenseite gebürstet | Doppellagige Kapuze | Farblich abgestimmtes Fischgrät-Nackenband | Innenfach | Ripp-Strick an Saum und Ärmelbündchen | Abreißbares Größenetikett | Pflegeetikett mit QR-Code zur Rückverfolgung der Lieferkette und Prüfung der positiven Auswirkungen des Kaufs von Biomaterialien | Pflegeetikett aus Bio-Baumwolle

Farbe	Größen	1	ab 20	ab 200
Coloured	6-12 months- 18-24 months	22,25	20,11	18,90
Heather Grey Melange	6-12 months- 18-24 months	23,59	21,30	20,02



LW062 | LW062 **Toddler Joggers**

80% Baumwolle / 20% Polyester (Heather Grey: 71% Baumwolle / 23% Polyester / 6% Viskose)
 6/12, 12/18, 18/24, 24/36 Monate
 280 g/m² Larkwood

BLACK	HEATHER GREY	NAVY
-------	--------------	------

Jogginghose für Kinder | Dehnbund mit einfarbiger Ziehkordel-Attrappe | Umschlagmanschette am Bein | Keine mittigen Segmente für einfache Gestaltung | Nur mit Größenlabel

Farbe	Größen	1	ab 50	ab 500
Coloured	6-12 months- 24-36 months	14,11	11,59	11,14



LW070 | LW070 **Toddler Fleece All In One**

80% Baumwolle / 20% Polyester (Heather Grey: 71% Baumwolle / 23% Polyester / 6% Viskose)
 6/12, 12/18, 18/24, 24/36 Monate
 280 g/m² Larkwood

BLACK	HEATHER GREY	NAVY
-------	--------------	------

Langer YKK-Reißverschluss für einfachen Zugriff | Kapuze mit Ohren | Kapuze innen aus Single-Jersey | Kängurutasche an der Vorderseite | Flatlock-Naht | Innen angerautes Sweat-Material | Nur mit Größenlabel

Farbe	Größen	1	ab 50	ab 500
Coloured	6-12 months- 24-36 months	33,94	27,89	26,78



AR31B | 31,5 **Babiezz® Baby Hooded Towel**

100% Baumwolle
100 x 100 cm
360 g/m² ARTG

ANTHRACITE GREY/LIGHT GREY	AQUA BLUE
LIGHT BLUE	LIGHT PINK
MINT GREEN	PINK
WHITE	

Supersoft | Babyhandtuch, 360 g/m²

Farbe	Größen	1	ab 20	ab 200
White	100 x 100 cm	28,16	24,13	23,47
Medium	100 x 100 cm	30,15	25,85	25,13



AR022 | 22,5 **Babiezz® Bathrobe With Hood**

100% Baumwolle
3/12 (68/74), 12/24 (80/92), 24/36 (98/110) Monate
400 g/m² ARTG

AQUA BLUE/AQUA BLUE	AQUA BLUE/LIME GREEN
BLACK/BLACK	FRENCH NAVY/AQUA BLUE
GRAPHITE/ANTHRACITE GREY	JEANS BLUE/JEANS BLUE
LIGHT BLUE/LIGHT BLUE	LIGHT BLUE/WHITE
LIGHT PINK/LIGHT PINK	LIGHT PINK/WHITE
LIGHT PURPLE/WHITE	OLD GREEN/OLD GREEN
OLD PINK/OLD PINK	PINK/GRAPHITE
PINK/LIGHT PINK	PINK/PINK
WHITE/ANTHRACITE GREY	WHITE/AQUA BLUE
WHITE/LIME GREEN	WHITE/PINK
WHITE/WHITE	

Frottee-Bademantel mit Kapuze | Warm und ideal für die Verwendung in Bad und Bett | Material aus 100% Baumwolle

Farbe	Größen	1	ab 30 (98/110 ab 25)	ab 300 (98/110 ab 250)
Pastel/ Coloured	68/74 - 80/92	41,65	35,70	34,70
Pastel/ Coloured	98/110	41,65	35,70	34,70
Medium / Coloured	68/74 - 80/92	43,63	37,39	36,37
Medium / Coloured	98/110	43,63	37,39	36,37
Dark / Coloured	68/74 - 80/92	45,62	39,10	38,01
Dark / Coloured	98/110	45,62	39,10	38,01

Mehr Artikel sind online verfügbar.



KX126K | ACTRES **Children's Functional Vest Rescue Rangers CO² Neutral**

100% Polyester
XXS (3-4 Jahre), XS (5-7 Jahre), S (8-10 Jahre)
 120 g/m² Korntex



All-Over-Print mit reflektierender Beschichtung | Praktischer Reißverschluss für einfaches An- und Ausziehen | Tear-Off-Label | Zertifiziert nach EN 17353

Farbe	Größen	1	ab 25	ab 250
Coloured	XXS (3-4 Jahre) - S (8-10 Jahre)	14,92	13,30	11,88



KX125K | ACTWOR **Children's Safety Vest Action Working Heroes CO² Neutral**

100% Polyester
XXS (3-4 Jahre), XS (5-7 Jahre), S (8-10 Jahre)
 120 g/m² Korntex



Zwei Reflexstreifen und All-Over-Print mit reflektierender Beschichtung für hohe Nachtsichtbarkeit | Praktischer Reißverschluss für einfaches An- und Ausziehen | Tear-Off-Label | Zertifiziert nach EN 17353

Farbe	Größen	1	ab 25	ab 250
Coloured	XXS (3-4 Jahre) - S (8-10 Jahre)	14,92	13,30	11,88



KX124K | ACTFAN **Children's Safety Vest Action Fantasy CO² Neutral**

100% Polyester
XXS (3-4 Jahre), XS (5-7 Jahre), S (8-10 Jahre)
 120 g/m² Korntex



Stylisch im Alltag durch auffällige Prints, knallige Farben und Reflexstreifen | Praktischer Reißverschluss für einfaches An- und Ausziehen | Tear-Off-Label | Zertifiziert nach EN 17353

Farbe	Größen	1	ab 25	ab 250
Coloured	XXS (3-4 Jahre) - S (8-10 Jahre)	14,92	13,30	11,88

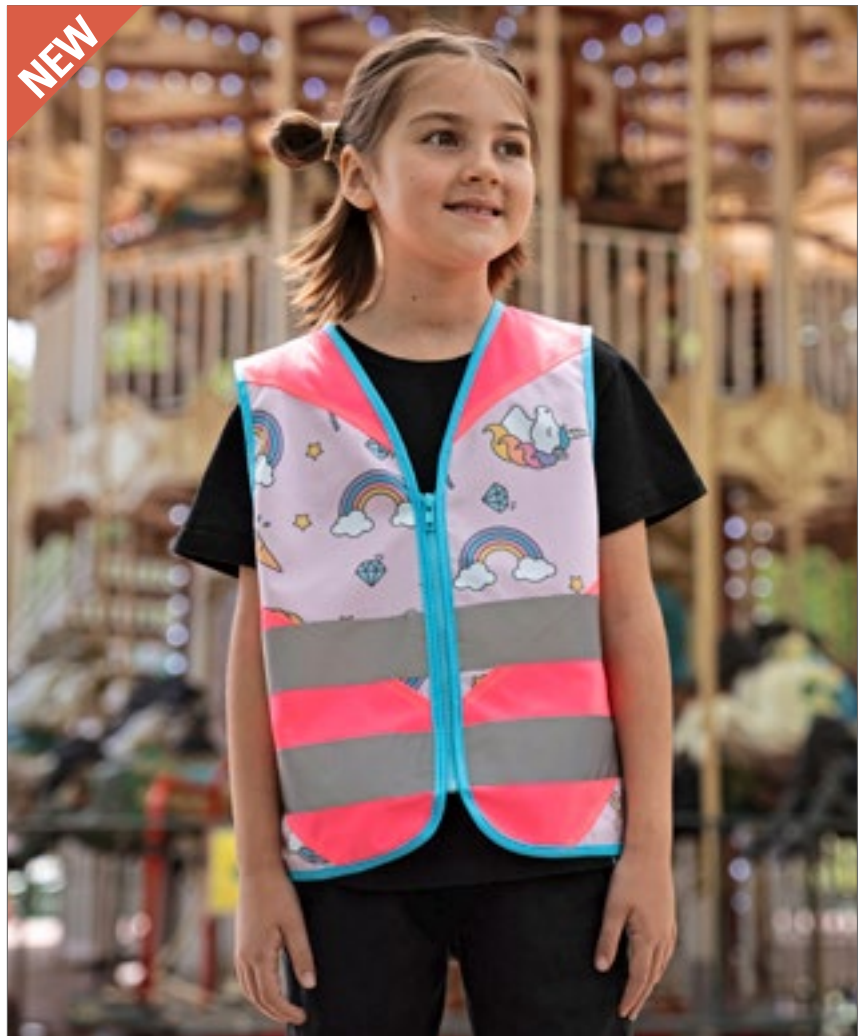



KX120K | ACTSPO **Children's Safety Vest Action Sports CO² Neutral**

100% Polyester
XXS (3-4 Jahre), XS (5-7 Jahre), S (8-10 Jahre)
 120 g/m²

Kortext



Hohe Sichtbarkeit durch gemusterten Stoff mit reflektierender Beschichtung und Reflexstreifen | Praktischer Reißverschluss für einfaches An- und Ausziehen | Tear-Off-Label | Zertifiziert nach EN 17353

Farbe	Größen	1	ab 25	ab 250
Coloured	XXS (3-4 Jahre)- S (8-10 Jahre)	14,92	13,30	11,88

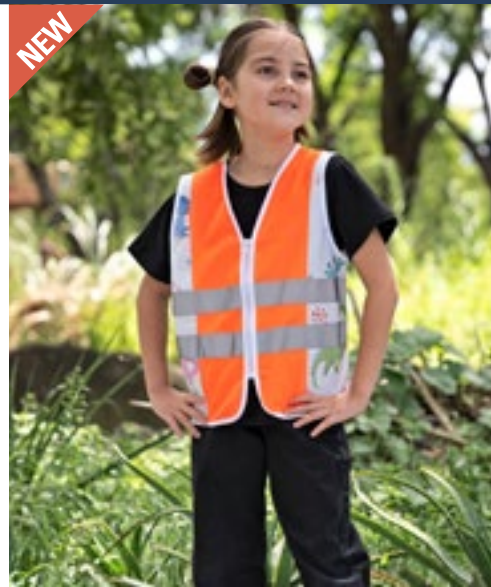

KX121K | ACTDIN **Children's Safety Vest Action Dinosaurs CO² Neutral**

100% Polyester
XXS (3/4 Jahre), XS (5-7 Jahre), S (8-10 Jahre)
 120 g/m²

Kortext



Hohe Sichtbarkeit durch gemusterten Stoff mit reflektierender Beschichtung und Reflexstreifen | Praktischer Reißverschluss für einfaches An- und Ausziehen | Tear-Off-Label | Zertifiziert nach EN 17353

Farbe	Größen	1	ab 25	ab 250
Coloured	XXS (3-4 Jahre)- S (8-10 Jahre)	14,92	13,30	11,88



KX122K | ACTAER **Children's Safety Vest Action Aerospace CO² Neutral**

100% Polyester
XXS (3/4 Jahre), XS (5-7 Jahre), S (8-10 Jahre)
 120 g/m²

Kortext



Hohe Sichtbarkeit durch gemusterten Stoff mit reflektierender Beschichtung und Reflexstreifen | Praktischer Reißverschluss für einfaches An- und Ausziehen | Tear-Off-Label | Zertifiziert nach EN 17353

Farbe	Größen	1	ab 25	ab 250
Coloured	XXS (3-4 Jahre)- S (8-10 Jahre)	14,92	13,30	11,88



KX123K | ACTVEH **Children's Safety Vest Action Vehicle Fun CO² Neutral**

100% Polyester
XXS (3/4 Jahre), XS (5-7 Jahre), S (8-10 Jahre)
 120 g/m²

Kortext

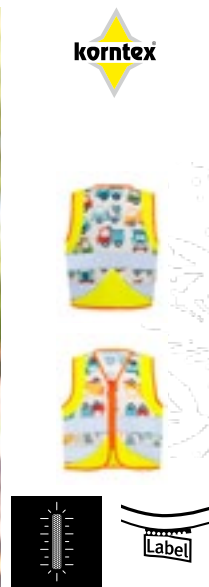

Stylisch im Alltag durch auffällige Prints, knallige Farben und Reflexstreifen | Praktischer Reißverschluss für einfaches An- und Ausziehen | Tear-Off-Label | Zertifiziert nach EN 17353

Farbe	Größen	1	ab 25	ab 250
Coloured	XXS (3-4 Jahre)- S (8-10 Jahre)	14,92	13,30	11,88

Result[®]

winter
ESSENTIALS

01

06

MÜTZEN & CO



02

01

RT143 | R143X **Polartherm™ Tassel Scarf**

100% Polyester
155 x 25 cm
230 g/m²



BLACK	GREY	NAVY	RED
YELLOW			

Active Fleece von RESULT™ | Antipilling | Extra lang | Mit Fransen an den Enden | Besonders warm | Modisches Accessoire

Farbe	Größen	1	ab 100	ab 1000
Coloured	155 x 25 cm	7,38	5,95	5,71

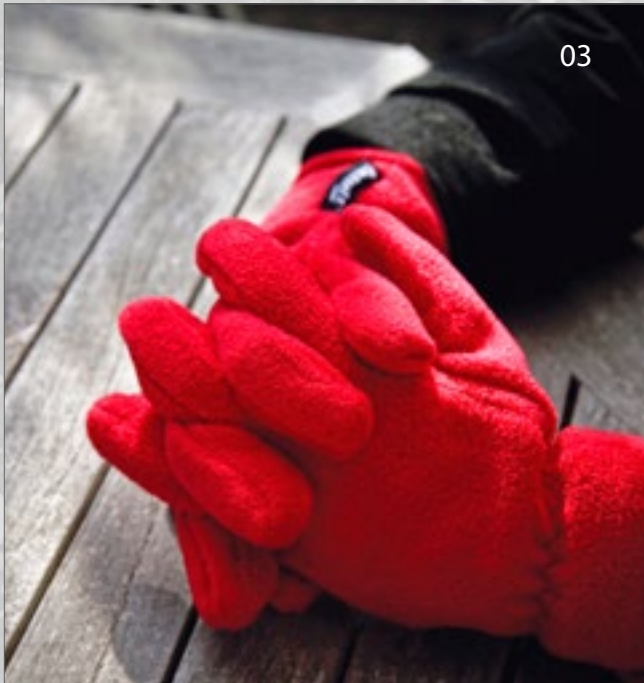

03

02

RT141 | RC141X **Polartherm™ Ski Bob Hat**

100% Polyester
S, M, L
200 g/m²



BLACK	GREY	NAVY	RED
-------	------	------	-----

Active Fleece by RESULT™ | Modische Passform | Besonders warm | Weiches, extrem dehnfähiges Material | Antipilling, waschbar

Farbe	Größen	1	ab 150	ab 1500
Coloured	S - L	6,66	5,24	5,00

03

RT144 | R144X **Polartherm™ Gloves**

100% Polyester
S, M, L
200 g/m²



BLACK	GREY	NAVY
RED		

Active Fleece von RESULT™ | Antipilling | Elastischer Abschluss an den Handgelenken | Besonders warm | Modisches Accessoire

Farbe	Größen	1	ab 100	ab 1000
Coloured	S - L	6,55	5,36	5,12



04

04

RT140 | RC140X **Polartherm™ Headband**

100% Polyester
S, M, L
200 g/m²



BLACK	GREY	NAVY	RED
-------	------	------	-----

200 g/m² Active-Fleece | Waschbar | Ziernähte | Antipilling | Weiches, extrem dehnfähiges Material | Besonders warm | Modische Passform

Farbe	Größen	1	ab 150	ab 1500
Coloured	S - L	4,76	3,57	3,43



AT125 | WINS **Wind Beanie Recycled**
100% Polyester
One Size

Atlantis Headwear

BEIGE	BLACK	BOTTLE GREEN	BURGUNDY
DARK GREY	FUCHSIA	LIGHT BLUE	MUSTARD
NAVY	OLIVE	ORANGE FLUO	PINK
RED	ROYAL	WHITE	YELLOW FLUO

Klassische Beanie mit Bündchen aus recyceltem Polyestergarn | Doppellagige, runde Verarbeitung | Weiches Handgefühl zum täglichen Tragen

Farbe	Größen	1	ab 200	ab 2000
Coloured	One Size	6,35	5,28	4,90

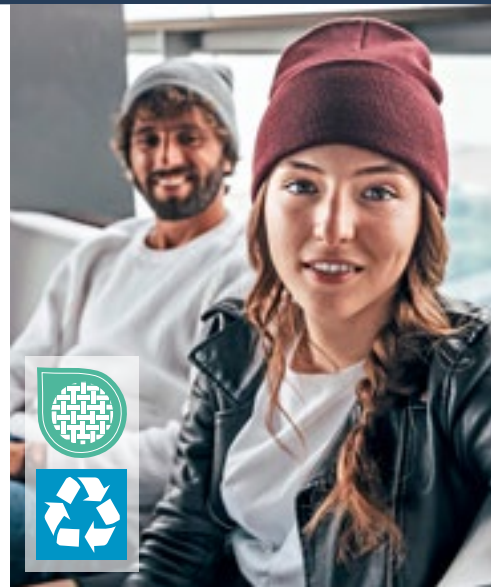

AT805 | PURB **Pure Beanie**
60% Polyester / 40% Polyacryl
One Size

Atlantis Headwear

ACID GREEN	BEIGE	BLACK	BOTTLE GREEN
BURGUNDY MELANGE	DARK GREY MELANGE	LIGHT BLUE	LIGHT GREY MELANGE
MUSTARD	NAVY	OLIVE	ORANGE
ROYAL	RUSTY		

Recyceltes Polyester | Doppellagig

Farbe	Größen	1	ab 144	ab 1440
Coloured	One Size	9,66	8,02	7,45



NEW
COLOUR

AT703 | WIND **Wind Beanie**
100% Polyacryl
One Size

Atlantis Headwear

AVIO	BEIGE	BLACK	BOTTLE GREEN
BROWN	BURGUNDY	BURGUNDY MELANGE	CORAL
FUCHSIA FLUO	GOLD YELLOW	GREEN FLUO	GREY CLEAR
GREY MELANGE	LIGHT BLUE	LIME GREEN	MUSTARD
NAVY	NAVY MELANGE	OFF RED	OLIVE
ORANGE	PETROL	PINK	PURPLE
RED	ROYAL	SAPPHIRE	TURQUOISE
WHITE	YELLOW FLUO		

Beanie mit Bündchen | Doppellagiges Gewebe

Farbe	Größen	1	ab 200	ab 2000
Coloured	One Size	5,02	4,19	3,90



AT100 | OAKB **Oak Beanie**
60% Polyester / 40% Polyacryl
One Size

Atlantis Headwear

ACID GREEN	BEIGE	BLACK	BURGUNDY MELANGE
DARK GREY MELANGE	LIGHT BLUE	LIGHT GREY MELANGE	MUSTARD
NAVY	OLIVE	RUSTY	

Grob gestrickte Beanie-Mütze aus weichem, warmem Polyana®-Garn | Einlagiger Strickbund mit breitem gefalteten Bündchen und abgepasster Spitze | Recyceltes Polyester | Polyana®-Polyester – bei der Produktion wurden 9 Liter Wasser eingespart

Farbe	Größen	1	ab 144	ab 1440
Coloured	One Size	14,64	12,16	11,28



**BEST
SELLER**

Beechfield®
ORIGINAL HEADWEAR



CB447 | B447 **Thinsulate™ Beanie**

100% Polyacryl (Dark Graphite: 52% Polyacryl / 48% Polyester)

One Size

Beechfield

BLACK	BOTTLE GREEN	BRIGHT ROYAL	BURGUNDY
CLASSIC RED	DARK GRAPHITE	FRENCH NAVY	HEATHER GREY

100% weiches Polyacryl (Soft Touch) | Thinsulate™ Futter | Nicht-gerippte Bündchen für einfaches Veredeln | Doppellagiger Strick

Farbe	Größen	1	ab 144	ab 1440
Solid Colours	One Size	6,38	5,83	5,36
Heather Grey	One Size	7,52	6,78	6,31



Beechfield®
ORIGINAL HEADWEAR



CB52N | B52N **Organic Cotton Waffle Beanie**

100% Baumwolle

One Size

Beechfield

BLACK	GRAPHITE GREY	MUSTARD	OLIVE GREEN
OXFORD NAVY			

100% Bio-Baumwolle | Doppellagiges Waffelstrick | Leichtes, atmungsaktives Gewebe | Design mit Umschlag | Abreißetikett

Farbe	Größen	1	ab 144	ab 1440
Coloured	One Size	11,19	10,21	9,40



**BEST
SELLER**



RC29 | RC029X **Woolly Ski Hat**

100% Polyacryl

One Size

340 g/m²

Result Winter Essentials

BLACK	BOTTLE	GREY	NAVY
RED	ROYAL		

Volle Größe | Doppelte Stärke | Schweres Strickgewebe | Waschbar | Geeignet für Stickerei | Ohne Logo

Farbe	Größen	1	ab 150	ab 1500
Coloured	One Size	4,40	3,21	3,09

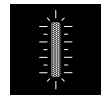

MB7142 | MB7142 **Reflective Winter Beanie**

Oberstoff: 100% Polyacryl, Futter: 100% Polyester

One Size

Myrtle beach

BLACK	BRIGHT ORANGE	BRIGHT YELLOW	NAVY
ROYAL			

Wärmende Strickmütze mit reflektierenden Akzenten (ohne Schutzfunktion / keine PSA) | Klassisches Ripp-Design mit breitem Umschlag | Mützeninnenseite mit Fleece gefüttert

Farbe	Größen	1	ab 144	ab 1440
Coloured	One Size	11,78	10,47	9,76

Mehr Artikel sind online verfügbar.

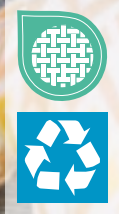

AT101 | MAPB **Maple Beanie**

60% Polyester / 40% Polyacryl
One Size

Atlantis Headwear

BEIGE	BLACK	BURGUNDY MELANGE	DARK GREY MELANGE
LIGHT GREY MELANGE	MUSTARD	NAVY	OLIVE
ROYAL			

Beanie-Strickmütze in Polyana® | Warm, komfortabel und nachhaltig | Abgepasste Spitze und elegantes, geripptes Strickbündchen | Recyceltes Polyester | Polyana®-Polyester – bei der Produktion wurden 7 Liter Wasser eingespart

Farbe	Größen	1	ab 144	ab 1440
Coloured	One Size	13,04	10,83	10,07



CB508R | B508R **Wind Resistant Breathable Elements Beanie**

50% Polyester / 50% Polyacryl, Innen: 100% Baumwolle
One Size

Beechfield

BLACK	FIRE RED	FRENCH NAVY	GRAPHITE GREY
OLIVE GREEN	SAPPHIRE BLUE		

50% Polyester / 50% Acryl, 100% Baumwoll-Jersey-Futter | Atmungsaktives und komfortables Baumwoll-Jersey-Futter | Entspricht ca. 1,5 Flaschen aus Alt-kunststoff | Beinhaltet mindestens 50% recyceltes Polyester | Gerippter Strick | Speziell für maximalen Komfort entworfen | Design mit Umschlag | Abreißetikett

Farbe	Größen	1	ab 72	ab 720
Coloured	One Size	10,40	9,50	8,73



C14470 **Reflektierende Mütze**

100% Polyacryl
One Size (28 cm)

BLACK	NAVY	NEON YELLOW
-------	------	-------------

Reflektierendes Garn für gute Sichtbarkeit in der Dämmerung | Verbindung von Sicherheit und Wärme

Farbe	Größen	1	ab 100	ab 1000
Coloured	One Size	13,61	11,28	10,54



FX1503A | 1503A **Soft Acrylic Beanie**

100% Polyacryl
One Size

FLEXFIT

BLACK	FUCHSIA	GREY	YELLOW
-------	---------	------	--------

Aus weichem Acryl | Breite, gerippte Bündchen

Farbe	Größen	1	ab 72	ab 720
Coloured	One Size	20,83	17,85	17,35



Beechfield
ORIGINAL HEADWEAR

l merch



CB445 | B445 **Original Patch Beanie**

100% Polyacryl (Heather Grey: 55% Polyester / 45% Polyacryl)
One Size

Beechfield

ALMOND	BLACK	BOTTLE GREEN	BRIGHT ROYAL
BURGUNDY	CLASSIC RED	DUSKY PINK	FRENCH NAVY
FUCHSIA	GRAPHITE GREY	HEATHER GREY	KELLY GREEN
OLIVE GREEN	ORANGE	PURPLE	WHITE

100% weiches Polyacryl (Soft Touch) | Baumwoll-Twill-Aufnäher (10 x 5 cm) für Veredelung | Doppellagiger Strick | Design mit Umschlag für optimale Veredlung | Abreißetikett

Farbe	Größen	1	ab 144	ab 1440
Coloured	One Size	5,78	5,21	4,86



C1451 **Strickmütze mit Patch**

100% Polyacryl
One Size

BLACK	NAVY	OLIVE GREEN	ORANGE
-------	------	-------------	--------

Strickmütze mit breiter Krempe | Patch ca. 9 x 5 cm

Farbe	Größen	1	ab 200	ab 2000
Coloured	One Size	5,66	4,69	4,38



Beechfield
ORIGINAL HEADWEAR

Beechfield
ORIGINAL HEADWEAR



CB443 | B443 **Snowstar® Patch Beanie**

100% Polyacryl (Heather Grey: 55% Polyester / 45% Polyacryl)
One Size

Beechfield

BLACK/GRAPHITE GREY	BOTTLE GREEN/OFF WHITE	BRIGHT ROYAL/OFF WHITE
BURGUNDY/OFF WHITE	CLASSIC RED/OFF WHITE	FRENCH NAVY/LIGHT GREY
GRAPHITE GREY/LIGHT GREY	HEATHER GREY/BLACK	

2-farbiger Bommel | Abreißetikett für einfaches Rebranding | Doppellagiger Strick | Gerippter Ärmelabschluss | Baumwoll-Twill-Aufnäher zum Veredeln | Aufnäher: 10 x 5 cm

Farbe	Größen	1	ab 144	ab 1440
Coloured	One Size	6,88	6,31	5,78
Heather Grey/Black	One Size	7,40	6,78	6,21



Beechfield
ORIGINAL HEADWEAR



CB450 | B450 **Snowstar® Beanie**

100% Polyacryl (Heather Grey: 55% Polyester / 45% Polyacryl)
One Size

Beechfield

BLACK/BRIGHT ROYAL	BLACK/CLASSIC RED	BLACK/GRAPHITE GREY
BLACK/LIME GREEN	BLACK/ORANGE	BLACK/WHITE
BLACK/YELLOW	BOTTLE GREEN/OFF WHITE	BRIGHT ROYAL/WHITE
BURGUNDY/OFF WHITE	CLASSIC RED/WHITE	DUSKY PINK/OFF WHITE
FRENCH NAVY/LIGHT GREY	FUCHSIA/OFF WHITE	GOLD/BLACK
GRAPHITE GREY/LIGHT GREY	HEATHER GREY/BLACK	KELLY GREEN/WHITE
MUSTARD/OFF WHITE	OFF WHITE/MOCHA	OLIVE GREEN/OATMEAL
ORANGE/WHITE	SKY BLUE/WHITE	SURF BLUE/OFF WHITE
WHITE/BLACK		

100% Soft-Touch Polyacryl | Doppellagiger Strick | Duales Design – mit Umschlag oder als Slouch-Beanie | 2-farbiger Bommel | Gerippter Ärmelabschluss | Abreißetikett für einfaches Rebranding

Farbe	Größen	1	ab 144	ab 1440
Solid Colours	One Size	6,19	5,69	5,21
Heather Grey/Black	One Size	6,74	6,16	5,64

Mehr Artikel sind online verfügbar.



Beechfield
ORIGINAL HEADWEAR



CB394R | B394R **Mountain Peaks Pull-On Beanie**

100% Polyester
One Size

Beechfield



100% recycelter Polyester | Band aus recyceltem Polyesterfleece | Auffälliges Berglandschaft-Design | Schlupfstil | Abreißetikett

Farbe	Größen	1	ab 72	ab 720
Coloured	One Size	7,14	6,52	6,00

Beechfield
ORIGINAL HEADWEAR



CB395R | B395R **Mountain Peaks Pom Pom Beanie**

100% Polyester
One Size

Beechfield



100% recycelter Polyester | Auffälliges Berglandschaft-Design | Einfarbiger Bommel | Design mit Umschlag | Abreißetikett

Farbe	Größen	1	ab 72	ab 720
Coloured	One Size	8,04	7,35	6,76



Beechfield
ORIGINAL HEADWEAR



CB458 | B458 **Blizzard Bobble Beanie**

Außen: 100% Polyacryl, Futter: 100% Polyester
One Size

Beechfield



Abreißetikett für einfaches Rebranding | Design mit Umschlag für optimale Veredlung | Gleichfarbiger Bommel | Modernes geometrisches Muster | Außen: 100% weichgesponnenes Polyacryl / Futter: 100% Polyester-Shearling

Farbe	Größen	1	ab 72	ab 720
Coloured	One Size	11,66	10,69	9,81

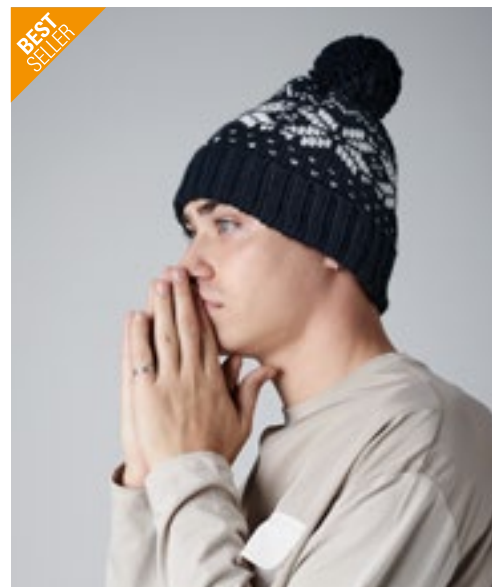

BEST SELLER

Beechfield
ORIGINAL HEADWEAR



CB456 | B456 **Fair Isle Snowstar® Beanie**

100% Polyacryl
One Size

Beechfield



100 % weich gesponnenes Polyacryl | Zeitloses Fair Isle-Strickmuster | Klassischer Style | Design mit Umschlag für optimale Veredlung | Abreißetikett für einfaches Rebranding | Gleichfarbiger Bommel

Farbe	Größen	1	ab 144	ab 1440
Coloured	One Size	7,66	7,02	6,45



MB7964 | MB7964 **Pompon Hat With Contrast Stripe**

Oberstoff: 100% Polyacryl, Futter: 100% Polyester
One Size

Myrtle beach

BLACK/LIGHT GREY	BLACK/NEON GREEN	BLACK/PINK
BLACK/TURQUOISE	BLUE/WHITE	CARBON/RED
CARBON/YELLOW	GREEN/ACID YELLOW	NAVY/WHITE
ORANGE/AQUA	RED/WHITE	

Häkelmütze mit kontrastierendem Rand und Bommel | Handgearbeitet | Mützeninnenseite mit eingearbeitetem Fleeceband für einen angenehmen Tragekomfort

Farbe	Größen	1	ab 72	ab 720
Coloured	One Size	19,04	17,02	15,83



CB422 | B422 **Classic Waffle Knit Beanie**

100% Polyacryl
One Size

Beechfield

BLACK	FRENCH NAVY
-------	-------------

Weiches Polyacryl (Soft Touch) | Dicker Waffelmuster-Strick | Doppellagiger Strick | Design mit Umschlag für optimale Veredlung | Abreißetikett für einfaches Rebranding

Farbe	Größen	1	ab 72	ab 720
Coloured	One Size	7,26	6,55	6,09

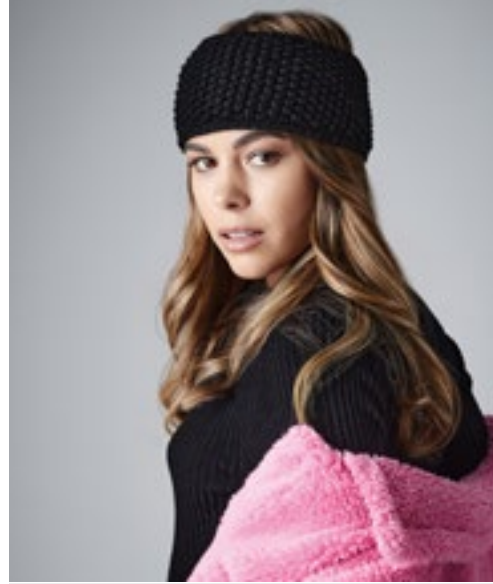

suprafleece™



CB434 | B434 **Slopeside Waffle Headband**

100% Polyacryl
One Size

Beechfield

BLACK

100 % weich gesponnenes Polyacryl | Abreißetikett für einfaches Rebranding | Suprafleece™ Thermoband | Handgestricktes Griffgefühl | Häkelstrick | Einheitsgröße passt meistens

Farbe	Größen	1	ab 144	ab 1440
Black	One Size	5,93	5,36	4,97



CB424 | B424 **Classic Waffle Knit Scarf**

100% Polyacryl
175 x 28 cm

Beechfield

BLACK	FRENCH NAVY
-------	-------------

Weiches Polyacryl (Soft Touch) | Abreißbares Gewebe-Klebeetikett | Dicker Waffelmuster-Strick

Farbe	Größen	1	ab 72	ab 720
Coloured	175 x 28 cm	13,71	12,50	11,52

Mehr Artikel sind online verfügbar.



Beechfield
ORIGINAL HEADWEAR



CB396R | B396R **Colour Pop Beanie**
67% Polyester / 21% Nylon / 10% Polyacryl / 2% Elasthan
One Size

Beechfield

BRIGHT BLUE BRIGHT GREEN BRIGHT LAVENDER BRIGHT PINK

Beinhaltet mindestens 50% recycelten Polyester | Luxuriöses, weiches Garn | Doppellagiger Strick | Speziell für maximalen Komfort entworfen | Design mit Umschlag für optimale Veredlung | Abreißetikett



Beechfield
ORIGINAL HEADWEAR



CB397R | B397R **Colour Pop Hand Warmers**
67% Polyester / 21% Nylon / 10% Polyacryl / 2% Elasthan
One Size

Beechfield

BLACK BRIGHT BLUE BRIGHT GREEN BRIGHT LAVENDER BRIGHT PINK

Beinhaltet mindestens 50% recycelten Polyester | Am Stück gestrickt | Luxuriöses, weiches Garn | Abreißetikett

Farbe	Größen	1	ab 72	ab 720
Coloured	One Size	10,40	9,50	8,73

Farbe	Größen	1	ab 72	ab 720
Coloured	One Size	5,97	5,45	5,02



MB7994 | MB7994 **Promotion Beanie**
100% Polyacryl
One Size

Myrtle beach

BLACK LIGHT RED NAVY ROYAL SPRING GREEN

Strickmütze im Ripp-Design | Linksgestrickte Fläche auf der Vorderseite, 8x6 cm | Innenseite mit Fleeceband für einen angenehmen Tragekomfort

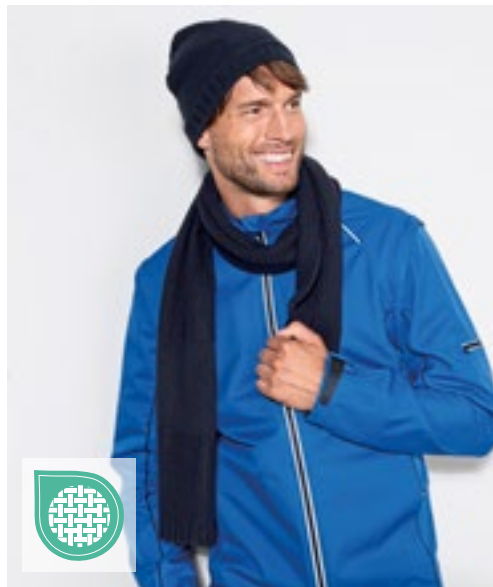

MB7995 | MB7995 **Promotion Scarf**
100% Polyacryl
180 x 30 cm

Myrtle beach

BLACK NAVY ROYAL SPRING GREEN

Strickschal im Ripp-Design | Linksgestrickte Fläche an einem Schalende, 20 x 12 cm | Fertiggewicht 250 g

Farbe	Größen	1	ab 160	ab 1600
Coloured	One Size	7,62	6,78	6,31

Farbe	Größen	1	ab 40	ab 400
Coloured	180 x 30 cm	20,35	18,21	17,02



MB7988 | MB7988 **Ribbed Beanie**

100% Polyacryl
One Size

Myrtle beach



Aparte Strickmütze mit Krempe | Effektvolle Akzente durch 2-farbiges Ripp-Design



MB7989 | MB7989 **Ribbed Scarf**

100% Polyacryl
180 x 21 cm

Myrtle beach



Aparter Strickschal | Effektvolle Akzente durch 2-farbiges Ripp-Design | Abschluss mit aufwendig gestrickten Fransen | Fertiggewicht: 168 g

Farbe	Größen	1	ab 150	ab 1500
Coloured	One Size	13,45	12,02	11,19

Farbe	Größen	1	ab 50	ab 500
Coloured	180 x 21 cm	20,35	18,21	17,02



Beechfield
ORIGINAL HEADWEAR



CB469 | B469 **Metro Knitted Scarf**

100% Polyacryl
170 x 20 cm

Beechfield



100 % Soft-Touch Polyacryl | Schmal gerippter Strick

Farbe	Größen	1	ab 96	ab 960
Coloured	170 x 20 cm	8,57	7,83	7,21



Result
winter
ESSENTIALS

urban
OUTDOOR WEAR



RT145X | R145X **Classic Heavy Knit Scarf**

100% Polyacryl
165 x 20 cm
210 g/m²

Result Winter Essentials



Grober Doppel-Strick | Unifarben

Farbe	Größen	1	ab 100	ab 1000
Coloured	One Size	14,04	12,50	12,02

Mehr Artikel sind online verfügbar.

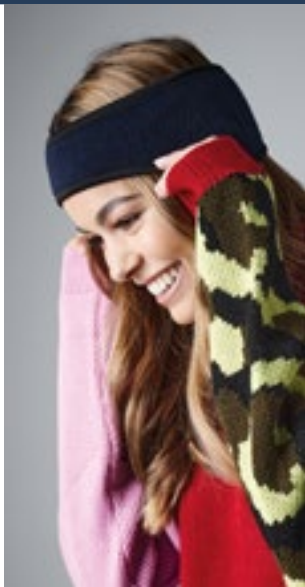

Beechfield
ORIGINAL HEADWEAR



suprafleece™

CB240 | B240

Suprafleece® Aspen Headband

100% Polyester
S/M, L/XL

Beechfield

BLACK FRENCH NAVY

Antipilling-Suprafleece® | Unisex-Style | Erhältlich in zwei Größen | Ultra-Thermostoff - Wärme ohne Gewicht



Beechfield
ORIGINAL HEADWEAR



suprafleece™

CB243 | B243

Suprafleece® Ski Hat

100% Polyester
One Size

Beechfield

BLACK FRENCH NAVY

Antipilling-Suprafleece® | Einheitsgröße passt meistens | Ultra-Thermostoff - Wärme ohne Gewicht | Design mit Umschlag für optimale Veredlung



Beechfield
ORIGINAL HEADWEAR



suprafleece™

CB291 | B291

Suprafleece® Dolomite Scarf

100% Polyester
150 x 25 cm

Beechfield

BLACK FRENCH NAVY

Abmessungen: 150 x 25 cm | Fransenbesatz | Antipilling-Suprafleece® | Ultra-Thermostoff - Wärme ohne Gewicht

Farbe	Größen	1	ab 300	ab 3000
Coloured	S/M - L/XL	3,40	3,07	2,86

Farbe	Größen	1	ab 150	ab 1500
Coloured	One Size	5,16	4,74	4,36

Farbe	Größen	1	ab 150	ab 1500
Coloured	150 x 25 cm	6,19	5,69	5,21



AT690 | SNSS

Snow Flap Stopper-S Cap

100% Polyester
One Size
230 g/m²

Atlantis Headwear

BLACK DARK GREY NAVY

100% recycelter Polyester | Outdoor-Wintermütze mit Ohrenklappen aus recyceltem Polarfleece | Unverstärkte Frontsegmente und geschwungener Schirm | Verstellbarer Verschluss mit Kordelzug und Stopper | Vollständig geschlossen mit recycelter Klemme | rPET-Twill-Schweißband



AT719 | SNST

Snow Flap Stopper Cap

100% Polyester
One Size

Atlantis Headwear

BLACK NAVY

Sechs Segmente | Ohrenklappe | Vollständig geschlossen auf der Rückseite | Verschluss mit Band und Stopper | Baumwoll-Schweißband | Polar-Fleece | Unverstärktes Frontsegment | Vorgebogener Schirm | Vier Ziernähte auf dem Schirm

Farbe	Größen	1	ab 72	ab 720
Coloured	One Size	16,40	13,61	12,64

Farbe	Größen	1	ab 72	ab 720
Coloured	One Size	13,66	11,35	10,54



Beechfield
ORIGINAL HEADWEAR



suprafleece™



CB920 | B920 **Morf® Suprafleece®**

100% Polyester
74 x 25 cm

Beechfield

BLACK	BRIGHT ROYAL	CLASSIC RED	FLUORESCENT YELLOW
FRENCH NAVY	GRAPHITE GREY		

Abmessungen: 74 x 25 cm | Polyester Suprafleece® für extra Wärme | Vielseitig einsetzbar | Atmungsaktives Gewebe | Maschinenwaschbar/bügelfrei | Beechfield gewährleistet weder ausdrücklich noch stillschweigend, dass das Produkt eine Infektion oder Übertragung von Viren oder Krankheiten verhindert. | Dieses Produkt ist von der Rückgabe ausgeschlossen.

Farbe	Größen	1	ab 192	ab 1920
Coloured	One Size	4,19	3,78	3,52



Atlantis
Headwear Division



AT105 | HOTR **Hotty-S Neck Warmer**

100% Polyester
25 x 28 cm
230 g/m²

Atlantis Headwear

BLACK	DARK GREY	NAVY	OLIVE
RED	ROYAL	WHITE	

Zertifiziertes recyceltes Polyester (aus 2,5 Flaschen hergestellt) | Vielseitiger und leichter Halswärmer aus bequemem Polarfleece mit Feuchtigkeitsmanagement-eigenschaften | Schnurversteller an der Oberkante für vollständigen Verschluss

Farbe	Größen	1	ab 144	ab 1440
Coloured	25 x 28 cm	7,66	6,38	5,93



C739 **Fleece Ski Col**

100% Polyester
25 x 27 cm
280 g/m²

BLACK	NAVY	ORANGE	RED
ROYAL BLUE	WHITE		

Nackenschutz | Auch als Mütze tragbar | Gummizug mit Feststeller | Größe: ca. 25 x 27 cm

Farbe	Größen	1	ab 200	ab 2000
Coloured	One Size	4,71	3,90	3,64



GENUINE **recycled**
by **Result**

Result
core



REVERSIBLE

RT985 | RC985X **Recycled Reversible Bucket Hat**

100% Polyester
S/M (59 cm), L/XL (63 cm)
210 g/m²

Result Genuine Recycled

BLACK/WHITE	BOTTLE GREEN/WHITE	GREY/WHITE
NAVY/WHITE	PINK/WHITE	RED/WHITE
ROYAL/WHITE	WHITE/WHITE	

Recycelter Polyester Twill | 2 Panel | Breites umlaufendes Band | Krempe mit 8 Stichen | Rückseite weiß | Haken für den Einzelhandel | Hergestellt aus hochwertigem, umweltfreundlichem Garn aus 100% recyceltem PET-Kunststoffflaschen - eine nachhaltige Alternative zu herkömmlichen Garnen

Farbe	Größen	1	ab 100	ab 1000
Coloured	S/M - L/XL	5,59	4,64	4,47

Mehr Artikel sind online verfügbar.



RY6998 | GR6998 Frosty Fisherman Hat

Außen: 100% Nylon, Innen: 100% Polyester
One Size

Stamina

ARMY GREEN 15	BLACK 02	NAVY BLUE 55
SAND 07		

Wendbarer Fischerhut | Innen Fleecefutter



FX5003RS | 5003RS Sherpa Real Tree Camo Reversible Bucket Hat

100% Polyester, Innen: 96% Polyester / 4% Elasthan

One Size

371 g/m²

FLEXFIT



Beidseitig verwendbar | Eine Seite zeigt einen „Real-tree“-Tarndruck mit Zweigen und Blättern in Brauntönen, die andere Seite ist aus flauschigem Sherpa-Stoff gefertigt | Schräge Krempe mit Ziernähten



FX5003SC | 5003SC Sherpa Check Bucket Hat

75% Polyester / 25% Polyacryl

One Size

FLEXFIT

WHITE SAND/TOFFEE	WHITE/BLACK
-------------------	-------------

Flauschiger Sherpa-Stoff und ein großes, harmonisches Karomuster - schräge Krempe mit Ziernähten

Farbe	Größen	1	ab 100	ab 1000
Coloured	One Size	4,64	4,45	4,26

Farbe	Größen	1	ab 72	ab 720
Camo Tree	One Size	41,36	35,46	34,49

Farbe	Größen	1	ab 72	ab 720
Coloured	One Size	41,36	35,46	34,49



RC358 | R358X Thinsulate Sherpa Hat

100% Polyester

S, M, L

240 g/m²

Result Winter Essentials

BLACK

Außen: 100% Polyester-Fleece, Innen: 3M Thinsulate 65% Polystyrol / 35% Polyester, Futter: 100% Polyester-Kunst-Lammwolle | Antipilling-Ausrüstung | 1-farbiges Innenfutter | Verstellbarer Schnellverschluss | Aufnäher von 3M Thinsulate™ am Saum



RC56 | RC056X Classic Sherpa Hat

Außen: 100% Polyester, Kunstfell: 80% Polyacryl / 20% Polyester

S (57 cm), M (60 cm), L (63 cm)

Result Winter Essentials

JET BLACK	MIDNIGHT BLUE
-----------	---------------

Spritzwasserabweisend | Schnell trocknend | Gewebe mit Soft Peach-Finish | Geeignet für Stick und Druck | Netzöffnungen für gute Hörqualität | Schnellverschluss



Farbe	Größen	1	ab 100	ab 1000
Black	S - L	18,92	17,26	16,54

Farbe	Größen	1	ab 75	ab 750
Coloured	S - L	19,64	17,85	17,14

BEST
SELLER



Beechfield
ORIGINAL HEADWEAR



CB490 | B490 **TouchScreen Smart Gloves**

95% Polyacryl / 4% Polyester / 1% Elasthan
S/M, L/XL

Beechfield

BLACK HEATHER GREY HEATHER NAVY

Touchscreen-kompatibel | Finger und Daumen teilweise leitfähig | Lieferung ohne Inhalt/Deko

Farbe	Größen	1	ab 200	ab 2000
Coloured	S/M - L/XL	6,05	5,45	5,07

REGATTA
PROFESSIONAL



RG207 | TRG207 **Thinsulate Gloves**

100% Polyacryl
One Size

Regatta Professional

BLACK NAVY

Polyacrylgewebe mit Thinsulate-Innenfutter | Bündchen aus Ripp-Strick

Farbe	Größen	1	ab 96	ab 960
Coloured	One Size	12,73	11,54	10,83

BEST
SELLER



Beechfield
ORIGINAL HEADWEAR



CB296 | B296 **Suprafleece® Alpine Gloves**

100% Polyester
S, M/L, XL

Beechfield

BLACK FRENCH NAVY

Antipilling-Suprafleece® | S ca. 48 g; M/L ca. 52 g; XL ca. 58 g | Ultra-Thermostoff - Wärme ohne Gewicht | Unisex-Style | Elastische Ärmelbündchen

Farbe	Größen	1	ab 200	ab 2000
Coloured	S - XL	6,12	5,59	5,14



Result
winter
ESSENTIALS



RC364 | R364X **Softshell Thermal Glove**

100% Polyester
S/M, L/XL

Result Winter Essentials

BLACK

Wasserabweisend und winddicht | Atmungsaktiv 1.000 g/m² / 24h | Außen- und Innenschicht: Polyester, Mittelschicht: TPU Wasserdichte, atmungsaktive und winddichte Membran | Innenfutter aus Antipilling-Fleece | Komfort-Stretch | Gummiband am Handgelenk | Verlängerte Abdeckung am Handgelenk | Antirutsch-Handinnenflächen | S/M ca. 12 x 27 cm, L/XL ca. 12,5 x 29 cm

Farbe	Größen	1	ab 100	ab 1000
Black	S/M - L/XL	18,80	17,26	16,54

Mehr Artikel sind online verfügbar.

NEW



05

07

GESCHENKE

01

X1007 | PH2323PES **Potholder Sublimation**100% Polyester, 23 x 23 cm
240 g/m²

BLACK/WHITE

Körperbindung | Hitzebeständige Füllung | Pflegeleicht | Unbedruckt, waschbar bis 60° C | Geeignet für Sublimationsdruck

Farbe	Größen	1	ab 100	ab 1000
Black/White	23 x 23 cm	7,45	6,35	6,19

02

X1005 | OWRPES **Oven Mitt Sublimation**100% Polyester, 34 x 14 cm
240 g/m²

WHITE/SILVER GREY

Körperbindung | Hitzebeständige Füllung | Unbedruckt, waschbar bis 60° C | Geeignet für Sublimationsdruck

Farbe	Größen	1	ab 100	ab 1000
White/Silver Grey	34 x 14 cm	9,07	7,74	7,54

01



04



03



02



03

X1009 | BBQC6050 **Kids' Cotton Barbecue Apron**100% Baumwolle, 60 x 50 cm
230 g/m²

BLACK	BORDEAUX	DARK GREY (CA. PANTONE 431)	LIGHT BLUE (CA. PANTONE 2708)
MOUSE GREY	NAVY (CA. PANTONE 2766)	PINK (CA. PANTONE 1895)	RED (CA. PANTONE 200)
WHITE			

Körperbindung | Vorgeschumpft | Reaktiv gefärbt

Farbe	Größen	1	ab 50	ab 500
Coloured	60 x 50 cm	13,28	11,33	11,04

04

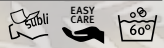
X1008 | BBQC8070 **Cotton Barbecue Apron**100% Baumwolle, 80 x 70 cm
230 g/m²

BLACK	BORDEAUX	DARK GREY (CA. PANTONE 431)
MOUSE GREY	NAVY (CA. PANTONE 2766)	RED (CA. PANTONE 200)
WHITE		

Körperbindung | Vorgeschumpft | Reaktiv gefärbt | Pflegeleicht

Farbe	Größen	1	ab 50	ab 500
Coloured	80 x 70 cm	16,28	13,90	13,54

05

X1013 | W-60 **Serviette**100% Baumwolle, 45 x 45 cm
230 g/m²

WHITE

Körperbindung

Farbe	Größen	1	ab 100	ab 1000
White	45 x 45 cm	5,95	5,07	4,95



CGW8286 | 08286/08285 **Serviettes Arezzo Classic**

65% Polyester / 35% Baumwolle
37 x 37 cm, 50 x 50 cm
215 g/m²

CG Workwear

BLACK	CHERRY	CHOCOLATE	DARK BLUE
LEAF	PALE GREY	RAVEN	RED
SAND	WHITE		

Rundum gesümt | Farblich passend zur Servicekleidung | Kochfest, 95° C waschbar | Farbecht | Industriewäsche tauglich

Farbe	Größen	1	ab 50	ab 500
Coloured	37 x 37 cm	6,09	5,26	4,97
Coloured	50 x 50 cm	6,76	5,83	5,52



BEST SELLER



NT5360 **Ofenhandschuh**

Außen: 100% Polyurethan, Innen: 100% Baumwolle
One Size

BROWN/DARK GREY

Oberseite aus PU Kunstleder, Innenseite Polyester / Baumwolle | Mit Schlaufe | Baumwollseite hitzeresistent | Für Rechtshänder

Farbe	Größen	1	ab 50	ab 500
Brown/Dark Grey	One Size	8,40	6,97	6,50



BEST SELLER



PW750 | PR750 **Colours Collection Satin Tie**

100% Polyester
144 x 8,5 cm

Premier Workwear

APPLE (CA. P. 360C)	AUBERGINE (CA. P. 5115C)	BLACK (CA. P. BLACK C)	BOTTLE GREEN (CA. P. 560C)
BROWN (CA. P. 476C)	BURGUNDY (CA. P. 216C)	CHESTNUT (CA. P. 7525C)	DARK GREY
EMERALD (CA. P. 341C)	FUCHSIA (CA. P. 219C)	HOT PINK (CA. P. 214C)	KHAKI (CA. P. 7503C)
LEMON (CA. P. 127C)	LIGHT BLUE (CA. P. 2708C)	LILAC (CA. P. 264C)	LIME (CA. P. 382C)
MARINE BLUE (CA. P. 281C)	MIDBLUE (CA. P. 2718)	NATURAL (CA. P. 1205C)	NAVY (CA. P. 2766C)
OASIS GREEN (CA. P. 371C)	OLIVE (CA. P. 378C)	ORANGE (CA. P. 1655C)	PINK (CA. P. 1895C)
PURPLE (CA. P. 269C)	RED (CA. P. 200C)	RICH VIOLET (CA. P. 2587C)	ROYAL (CA. P. 286C)
SAGE (CA. P. 5497C)	SAPPHIRE (CA. P. 300C)	SILVER (CA. P. 428C)	STEEL (CA. P. 7545C)
STRAWBERRY RED (CA. P. 186C)	SUNFLOWER (CA. P. 136C)	TEAL (CA. P. 3155C)	TERRACOTTA (CA. P. 159C)
TURQUOISE (CA. P. 312C)	WHITE		

Länge: 144 cm | Glänzende Satin-Krawatte | Maschinell waschbar | Schmale Klinge: 8,5 cm

Farbe	Größen	1	ab 72	ab 720
Coloured	144 x 8,5 cm	18,56	17,14	16,47

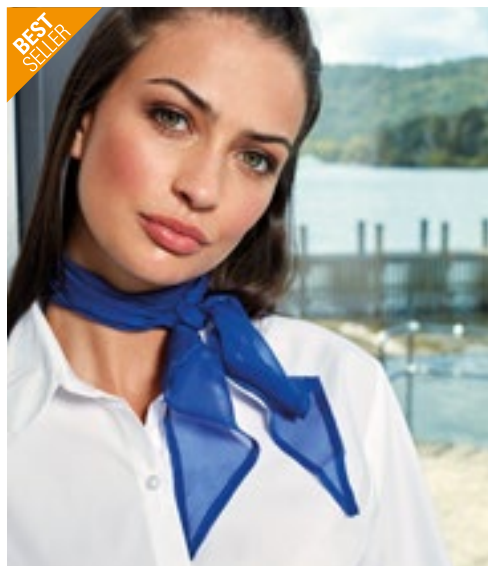

BEST SELLER



PW740 | PR740 **Women's Colours Collection Chiffon Scarf**

100% Polyester
98 x 16,5 cm
40 g/m²

Premier Workwear

APPLE (CA. P. 360C)	AUBERGINE (CA. P. 5115C)	BLACK	BOTTLE GREEN (CA. P. 560C)
BROWN (CA. P. 476C)	BURGUNDY (CA. P. 216C)	CHESTNUT (CA. P. 7525C)	DARK GREY (CA. P. 431C)
EMERALD (CA. P. 341C)	FUCHSIA (CA. P. 219C)	HOT PINK (CA. P. 214C)	KHAKI (CA. P. 7503C)
LEMON (CA. P. 127C)	LIGHT BLUE (CA. P. 2708C)	LILAC (CA. P. 264C)	LIME (CA. P. 382C)
MARINE BLUE (CA. P. 281C)	MIDBLUE (CA. P. 2718)	NATURAL (CA. P. 1205C)	NAVY (CA. P. 2766C)
OASIS GREEN (CA. P. 371C)	OLIVE (CA. P. 378C)	ORANGE (CA. P. 1655C)	PINK (CA. P. 1895C)
PURPLE (CA. P. 269C)	RED (CA. P. 200C)	RICH VIOLET (CA. P. 2587C)	ROYAL (CA. P. 286C)
SAGE (CA. P. 5497C)	SAPPHIRE (CA. P. 300C)	SILVER (CA. P. 428C)	STEEL (CA. P. 7545C)
STRAWBERRY RED (CA. P. 186C)	SUNFLOWER (CA. P. 136C)	TEAL (CA. P. 3155C)	TERRACOTTA (CA. P. 159C)
TURQUOISE (CA. P. 312C)	WHITE		

Schimmernder Damen-Schal aus Chiffon | One size | Handwäsche | Passender Herrenartikel: PW750

Farbe	Größen	1	ab 48	ab 480
Coloured	98 x 16,5 cm	16,30	14,88	14,28

BEST
SELLER

l. merch



C4001 Christmas Hat / Nikolaus Mütze

100% Polyester
30 x 38 cm



Nikolausmütze aus Polyester | Weißer Saum ca. 5 cm

Farbe	Größen	1	ab 200	ab 2000
Coloured	30 x 38 cm	1,31	1,09	1,02

l. merch



C4006 Kinder Weihnachtsmütze

100% Polyester
One Size (30 x 27 cm)



Weihnachtsmütze aus Polyester für Kinder | 30 x 27 cm

Farbe	Größen	1	ab 200	ab 2000
Red/White	One Size	1,40	1,17	1,07

l. merch



C1440 Rentier Strickmütze

100% Polyacryl
One Size



Strickmütze aus Polyacryl und Plüsch

Farbe	Größen	1	ab 150	ab 1500
Red	One Size	8,40	6,97	6,50

l. merch



C4007 Christmas Hat / Nikolaus Mütze mit Pailletten

100% Polyester
One Size (29 x 37 cm)



Glitzernde Mütze mit umkehrbaren Pailletten

Farbe	Größen	1	ab 200	ab 2000
Red/White	One Size	5,55	4,59	4,28

Mehr Artikel sind online verfügbar.

l-merch



NT1018 Wintersocken
64% Polyester / 16% Elasthan / 10% Polyacryl / 10% Wolle
S (35/38), M (39/42), L (43/46)

DARK GREY NAVY

Warme Wintersocken aus weichem und komfortablem Material | Gute Passform

Farbe	Größen	1	ab 150	ab 1500
Coloured	S (35/38) - L (43/46)	5,33	4,43	4,12

ROLY

l-merch



RY0381 | 0381 Socks Kalox
94% Polyester / 6% Elasthan
36-39, 40-42, 43-46

WHITE 01

Sublimierbare Socke in der Wadenmitte | Schwarze Ferse und Spitze | Gewebe mit Baumwolltouch | Unisex

Farbe	Größen	1	ab 50	ab 500
White 01	36-39 - 43-46	2,81	2,50	2,40



NT4017 Weihnachtsstrumpf
100% Polyester
35 x 26 cm

RED/WHITE

Weihnachtsstrumpf mit Aufhänger

Farbe	Größen	1	ab 200	ab 2000
Red/White	One Size	1,88	1,57	1,45

l-merch



NT5807 Eiskratzer mit XXL-Schutz-Handschuh
100% Polyester
36 x 15 cm

BLACK COBALT BLUE RED

37,5 x 18,0 cm | Eiskratzer aus Kunststoff (ABS und Fiberglas) mit gefüttertem XXL-Schutz-Handschuh aus Polyester

Farbe	Größen	1	ab 50	ab 500
Coloured	One Size	5,50	4,55	4,26

l-merch



NT5817 Ice Scraper „Jersey“
Handschuh: 100% Polyester
27,5 x 16 x 1,5 cm

BLACK COBALT BLUE RED

Eiskratzer aus Kunststoff (ABS) mit Schutz-Handschuh aus 210D Polyester

Farbe	Größen	1	ab 100	ab 1000
Coloured	One Size	3,62	3,00	2,78



RT939 | R939X **Recycled Fleece Blanket**

100% Polyester
175 x 140 cm
280 g/m²

Result Genuine Recycled

GREY

100% recycelter Polyester | Rand mit Ton-in-Ton-Nähten | Hochwertige/weiche Haptik | Kompaktes, dichtes Strickmaterial für gute Wärmebeständigkeit und schnelles Trocknen | Hergestellt aus hochwertigen und nachhaltigen REBORN™-Garnen aus 100% Alt-Kunststoff aus recycelten Kunststoff-Flaschen als nachhaltige Alternative zu herkömmlichen Garnen | Hergestellt aus 40 Plastikflaschen (1 Liter) | Recyclbar | Ohne Logo

Farbe	Größen	1	ab 20	ab 200
Grey	175 x 140 cm	25,94	23,68	22,73

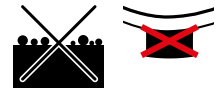

RY5621 | BK5621 **Fleece Blanket Lambert**

100% Polyester
150 x 120 cm
180 g/m²

Stamina

BLACK 02 | FERN GREEN 226 | HEATHER GREY 58 | ORANGE 31
RED 60 | ROYAL BLUE 05

Glatte Fleecedecke mit Anti-Pilling-Behandlung auf einer Seite

Farbe	Größen	1	ab 20	ab 200
Coloured	150 x 120 cm	7,97	7,62	7,26



NT750 **Coral-Fleece-Decke Recycled**

100% Polyester
220 x 150 cm
200 g/m²

GREY | NAVY BLUE

Große Wohndecke aus recyceltem Polyester | Mit einer Geschenkschleife in Deckenfarbe

Farbe	Größen	1	ab 10	ab 100
Coloured	220 x 150 cm	36,49	30,23	28,20



NT1566 **Sherpa Fleece Decke**

100% Polyester
150 x 120 cm
Oberseite: 200 g/m², Unterseite: 300 g/m²

BLACK/WHITE | NAVY/WHITE

Fleecedecke mit Sherpa-Rückseite | 150 x 120 cm

Farbe	Größen	1	ab 10	ab 100
Coloured	150 x 120 cm	34,39	28,49	26,58

Mehr Artikel sind online verfügbar.



WM350 | W350 **Fairtrade Cotton Canvas Cushion Cover**

100% Baumwolle
30 x 50 cm, 40 x 40 cm, 50 x 50 cm
305 g/m²

Westford Mill

BLACK LIGHT GREY NATURAL

Fairtrade-zertifizierte Baumwolle | Gewaschener Baumwoll-Canvas | Gleichfarbiger, versteckter Reißverschluss

Farbe	Größen	1	ab 60	ab 600
Natural	30 x 50 cm - 40 x 40 cm	7,52	6,78	6,31
Natural	50 x 50 cm	10,16	9,16	8,54
Coloured	30 x 50 cm - 40 x 40 cm	8,47	7,74	7,12
Coloured	50 x 50 cm	11,07	10,12	9,31



X1001 | CC4040BC / CC3050BC **Pillow Case**

80% Polyester / 20% Baumwolle (Olive 40 x 40 cm):
100% Polyester)
30 x 50 cm, 40 x 40 cm
200 g/m²

Link Kitchen Wear

30 x 50 cm, 40 x 40 cm

APPLE (CA. P. 360)	AUBERGINE (CA. P. 5115)	BLACK
BOTTLE GREEN (CA. P. 560)	BROWN (CA. P. 476)	BURGUNDY (CA. P. 216)
DARK GREY (CA. P. 431)	EMERALD (CA. P. 341)	FUCHSIA (CA. P. 219)
KHAKI (CA. P. 7503)	LEMON (CA. P. 127)	LIGHT BLUE (CA. P. 2708)
LIME (CA. P. 382)	MIDBLUE (CA. P. 2718)	NAVY (CA. P. 2766)
OLIVE (CA. P. 378)	ORANGE (CA. P. 1655)	PALE GREY (SILVER) (CA. P. 428)
PINK (CA. P. 1895)	POSTMAN GREY (CA. P. 7545)	PURPLE (CA. P. 269)
RED (CA. P. 200)	ROYAL (CA. P. 286)	SAGE (CA. P. 5497)
STRAWBERRY RED (CA. P. 186)	SUNFLOWER (CA. P. 136C)	TURQUOISE (CA. P. 312)

WHITE

30 x 50 cm

HOT PINK (CA. P. 241C)

Körperbindung | Vorgeschrumpft | Reaktiv gefärbt | Hotelverschluss | Pflegeleicht | Unbedruckt, waschbar bis 60° C

Farbe	Größen	1	ab 50	ab 500
White	30 x 50 cm - 40 x 40 cm	6,26	5,33	5,19
Coloured	30 x 50 cm - 40 x 40 cm	6,85	5,83	5,69





BagBase®



0,25l 1l

BG915 | BG915 **Sublimation Stuff Bag**

100% Polyester
XS (10 x 14 cm), S (14 x 20 cm), M (20 x 28,5 cm), L (28,5 x 41 cm)

BagBase

WHITE

Polyester (300D) | XS A6 0,25 Liter / S A5 1 Liter / M A4 2,5 Liter / L A3 5 Liter | Sublimierungs-freundliche Größen: A6, A5, A4, A3 | Kann vorne und hinten dekoriert werden | Kordelzug-Verschluss | Herausziehbare Kordel für einfache Veredelung | Abreißetikett für einfaches Rebranding | Lieferung ohne Inhalt/Deko

Farbe	Größen	1	ab 500	
			(S ab 400, M ab 200, L ab 100)	(S ab 4000, M ab 2000, L ab 1000)
White	XS	1,55	1,43	1,31
White	S	1,81	1,67	1,52
White	M	2,45	2,26	2,07
White	L	4,12	3,78	3,45



Westford Mill®



3l 8l

WM572 | W572 **Reversible Canvas Organizer**

100% Baumwolle
M (13 x 17,5 x 13 cm), L (22 x 22 x 16 cm)

Westford Mill

NATURAL

Erhältlich in zwei Größen: M und L | Einfach zu dekorierende Aufbewahrungslösung | Kann vollständig gewendet werden | Vielseitig einsetzbar | Volumen: M ca. 3 Liter, L ca. 8 Liter | Lieferung ohne Inhalt/Deko

Farbe	Größen	1	ab 120	
			(L ab 80)	(L ab 800)
Natural	M	4,62	4,17	3,88
Natural	L	7,66	7,02	6,45



l merch



12l

NT0662 **Felt Bag**

100% Polyester
40 x 38 cm

MEDIUM GREY

Praktische Tragetasche aus weichem und strapazierfähigem zertifiziertem, recyceltem Filz | Mit langen gewebten Baumwollgriffen (30 x 2,5 cm) | Ein extra breiter Boden | Kapazität: 12 Liter

Farbe	Größen	1	ab 50	ab 500
Medium Grey	40 x 38 cm	6,93	5,81	5,62



BagBase®



21l 50l

BG728 | BG728 **Felt Trug**

100% Polyester
S (30 x 30 cm), M (40 x 40 cm)

BagBase

BLACK CHARCOAL MELANGE GREY MELANGE SAND SOFT WHITE

100% Polyester-Filz | Abreißetikett | Vielseitig einsetzbar | Lieferung ohne Inhalt/Deko | Kapazität: 21 Liter

Farbe	Größen	1	ab 40	
			(M (40 x 40 cm) ab 30)	(M (40 x 40 cm) ab 300)
Coloured	S (30 x 30 cm)	10,28	9,40	8,64
Coloured	M (40 x 40 cm)	12,88	11,78	10,83

Mehr Artikel sind online verfügbar.

BagBase®



BG758 | BG758 **Boutique Structured Cross Body Bag**

100% Polyurethan
21 x 13 x 7 cm

BagBase

BLACK	OYSTER	SOFT GREY
TAUPE		

100% PU in Lederoptik | Feinkörniges Saffiano-Leder | Hauptfach mit Reißverschluss | Innentasche mit Reißverschluss für Wertsachen | Weiches Futter | Reißverschluss aus hochglänzendem, goldfarbenem Metall | Kompatibel mit dem verstellbaren Boutique-Tragegurt BG765 | Abnehmbarer, verstellbarer Schultergurt | Abreißetikett | Länge des Tragegriffs: ca. 116 cm | Volumen: ca. 1,5 Liter | Lieferung ohne Inhalt/Deko

Farbe	Größen	1	ab 40	ab 400
Coloured	21 x 13 x 7 cm	31,13	28,44	26,16



BagBase®



BG765 | BG765 **Boutique Adjustable Bag Strap**

100% Polyester
127 x 5 cm

BagBase

BLACK/WHITE	LIGHT GREY/WHITE
NAVY/OYSTER/YELLOW	OYSTER/BLACK
RAINBOW	SOFT PINK/OYSTER
TAUPE/OYSTER	

Gurtband aus 100% Polyester | Besonders festes Gurtband | Besätze aus hochglänzendem, goldfarbenem Metall | Kompatibel mit Boutique-Umhängetasche BG758 | Kompatibel mit Weekender BG760 | Zur Dekoration entwickelt

Farbe	Größen	1	ab 100	ab 1000
Coloured	127 x 5 cm	10,28	9,40	8,64



BagBase®



0,5l

BG752 | BG752 **Boutique Mini Accessory Case**

100% Polyurethan
22 x 5,5 x 4,5 cm

BagBase

BLACK	BLACK/BLACK	SOFT GREY
SOFT PINK		

100% PU in Lederoptik | Abreißetikett | Feinkörniges Saffiano-Leder | Hauptfach mit Reißverschluss | Weiches Futter | Vielseitig einsetzbar | Lieferung ohne Inhalt/ Deko | Kapazität: 0,5 Liter

Farbe	Größen	1	ab 120	ab 1200
Coloured	22 x 5,5 x 4,5 cm	7,78	7,02	6,55

BagBase®



3l

BG749 | BG749 **Boutique Toiletry/ Accessory Case**

100% Polyurethan
M (23 x 11 x 11 cm), L (28 x 14 x 14 cm)

BagBase

BLACK	BLACK/BLACK	OYSTER
SOFT GREY		

PU-Kunstleder | Feinkörniges Saffiano-Leder | Vielseitig einsetzbar | Hauptfach mit Reißverschluss | Weiches Futter | Reißverschluss aus hochglänzendem, goldfarbenem Metall | Abreißetikett für einfaches Rebranding | Lieferung ohne Inhalt/ Deko | Volumen: ca. 3 Liter

Farbe	Größen	1	ab 40 (L (28 x 14 x 14 cm) ab 24)	ab 400 (L (28 x 14 x 14 cm) ab 240)
Coloured	M (23 x 11 x 11 cm)	16,90	15,45	14,18
Coloured	L (28 x 14 x 14 cm)	22,11	20,21	18,56



BagBase®



BG757 | BG757 **Boutique Travel Jewellery Case**

100% Polyurethan
24 x 14 x 6 cm

BagBase

BLACK	OYSTER	SOFT GREY	SOFT PINK
TAUPE			

100% PU in Lederoptik | Schützendes Samtfutter | Feinkörniges Saffiano-Leder | Fach für Halsketten | Vier sichere Haken für Halsketten | Abnehmbarer Organizer für Ohringe | Ringhalter | Zwei sichere Reißverschluss-Taschen | Reißverschluss aus hochglänzendem, goldfarbenem Metall | Zur Aufbewahrung von Ringen, Ohringen und Halsketten | Abreißetikett

Farbe	Größen	1	ab 48	ab 480
Coloured	24 x 14 x 6 cm	28,51	26,06	23,97

BagBase®



BG767 | BG767 **Boutique Phone Carry Case**

100% Polyurethan
20 x 13 cm

BagBase

BLACK	BLACK/BLACK	OYSTER
TAN	TAUPE	

100% PU in Lederoptik | Rückseite und Futter aus recyceltem PU | Feinkörniges Saffiano-Leder | Weiches Futter | Reißverschluss-Fach | Klappentasche vorne mit Magnetverschluss | Abnehmbarer und verstellbarer Umhängegurt | Reißverschluss aus hochglänzendem, goldfarbenem Metall | Abreißetikett | Kompatibel mit dem verstellbaren Boutique-Tragegurt BG765

Farbe	Größen	1	ab 48	ab 480
Coloured	20 x 13 cm	26,04	23,78	21,87

Mehr Artikel sind online verfügbar.



NEW
COLOUR SERIAL

WM433 | W433 Shimmer Jute Bottle Bag

Tasche: 98% Jute / 2% metallisierte Faser, Griffe: 100% Baumwolle
ca. 12 x 35 x 11 cm

Westford Mill

NATURAL GOLD

98% laminierte Jute, 2% metallisierte Faser | Passend für Flaschen bis 1,5 l | Verstärkte Tragegriffe aus Baumwolle | Golddetails im Stoff | Länge des Tragegriffs: ca. 29 cm | Volumen: ca. 4 Liter | Lieferung ohne Inhalt/Deko | Jute ist ein natürliches Produkt und kann in Aussehen und Struktur variieren. Ein stärkerer Eigengeruch und ungleichmäßige Faserdicken sind natürliche Eigenschaften und stellen keinen Mangel dar. Eine einheitliche Lieferung kann nicht gewährleistet werden.

Farbe	Größen	1	ab 100	ab 1000
Natural Gold	12 x 35 x 11 cm	4,36	3,93	3,64



NEW
COLOUR 6L

WM431 | W431 Shimmer Jute Mini Gift Bag

Tasche: 98% Jute / 2% metallisierte Faser, Griffe: 100% Baumwolle
ca. 26 x 22 x 14 cm

Westford Mill

NATURAL GOLD

98% laminierte Jute, 2% metallisierte Faser | Tragegriffe aus Baumwolle | Golddetails im Stoff | Länge des Tragegriffs: ca. 35 cm | Volumen: ca. 6 Liter | Lieferung ohne Inhalt/Deko | Jute ist ein natürliches Produkt und kann in Aussehen und Struktur variieren. Ein stärkerer Eigengeruch und ungleichmäßige Faserdicken sind natürliche Eigenschaften und stellen keinen Mangel dar. Eine einheitliche Lieferung kann nicht gewährleistet werden.

Farbe	Größen	1	ab 100	ab 1000
Natural Gold	26 x 22 x 14 cm	4,36	3,93	3,64



NEW
COLOUR 21L

WM437 | W437 Shimmer Jute Shopper

Tasche: 98% Jute / 2% metallisierte Faser, Griffe: 100% Baumwolle
ca. 42 x 33 x 19 cm

Westford Mill

NATURAL GOLD

98% laminierte Jute, 2% metallisierte Faser | Tragegriffe aus Baumwolle | Golddetails im Stoff | Länge des Tragegriffs: ca. 55 cm | Kapazität: 21 Liter | Lieferung ohne Inhalt/Deko | Jute ist ein natürliches Produkt und kann in Aussehen und Struktur variieren. Ein stärkerer Eigengeruch und ungleichmäßige Faserdicken sind natürliche Eigenschaften und stellen keinen Mangel dar. Eine einheitliche Lieferung kann nicht gewährleistet werden.

Farbe	Größen	1	ab 60	ab 600
Natural Gold	42 x 33 x 19 cm	7,52	6,78	6,31



XT003 Cotton Bag Colored Long Handles

100% Baumwolle
ca. 38 x 42 cm
135 g/m²

BLACK	BLUE (CA. P. 2935U-HKS 43-44)	DARK GREEN (CA. P. 347U-HKS 57)	DEEP BLUE (CA. P. 538U-HKS 38-41)
LIGHT BLUE (CA. P. 306U-HKS 47)	LIGHT GREEN (CA. P. 355U-HKS 64)	LIME GREEN (CA. P. 388U)	ORANGE (CA. P. 021U-HKS 10)
PINK (CA. P. 219U-HKS 26-27)	RED (CA. P. 032U-HKS 13-14)	VIOLET (CA. P. 2603U-HKS 37)	WHITE
YELLOW (CA. P. 115U-HKS 04)			

Länge des Tragegriffs: ca. 70 cm | Nähte innen verkettet | Kreuznähte an Henkelverbindung | Lieferung ohne Inhalt/Deko

Farbe	Größen	1	ab 250	ab 2500
White	38 x 42 cm	1,93	1,83	1,62
Coloured	38 x 42 cm	2,12	1,98	1,79

printwear®



RY7523 | B07523 Focha Bag

100% Polyester
38 x 38 cm

Stamina

APPLE GREEN 986	GRAPE 988	KIWI 990	LEMON 985
ORANGE 31	PINEAPPLE 989	STRAWBERRY 84	TOMATO 987
WATERMELON 984			

Tasche faltbar aus weichem Polyester 190T | Verschiedene Frucht-Designs mit verstellbarem Kordelzug zum Verschließen

Farbe	Größen	1	ab 400	ab 4000
Coloured	38 x 38 cm	1,26	1,12	1,09



Schnabels® **10€**

MBW131109 | M131109 **Schnabels® Quietsche-Ente Weihnachten**

100% Polyvinylchlorid
8 x 7 x 7,5 cm (Länge x Breite x Höhe)

Mbw

STANDARD

100% PVC | Quietschvergnügte Badeente im lustigen Outfit | Produktion gemäß EN71 | Achtung: Altersempfehlung ab 10 Monate



Herr Bert® Squeezies

MBW24267 | M124267 **SQUEEZIES® Santa Bert®**

100% Polyurethan
6,5 x 7 x 9,5 cm (Länge x Breite x Höhe)

Mbw

STANDARD

Antistressball in Figurform mit Kugelbauch und Lächelgarantie | Zum Abbau von Stress einfach zusammenknautschen | Durch die Materialbeschaffenheit nimmt das Produkt die Ursprungsform wieder ein | Geschmacksmusterschutz EU-weit

Farbe	Größen	1	ab 200	ab 2000
Standard	80 mm	6,05	5,66	5,19

Farbe	Größen	1	ab 150	ab 1500
Standard	10 cm	6,81	6,59	6,05



Schnabels®

MBW31015 | M131015 **Schnabels® Quietsche-Ente Weihnachten**

100% Polyvinylchlorid
8 x 7 x 9 cm (Länge x Breite x Höhe)

Mbw

STANDARD

100% PVC | Quietschvergnügte Badeente im lustigen Outfit | Produktion gemäß EN71

Farbe	Größen	1	ab 100	ab 1000
Standard	80 mm	4,59	4,31	3,95



Schnabels® **10€**

MBW31194 | M131194 **Schnabels® Quietsche-Ente Glücksbringer**

100% Polyvinylchlorid
8 x 8 x 8 cm (Länge x Breite x Höhe)

Mbw

STANDARD

100% PVC | Quietschvergnügte Badeente im lustigen Outfit | Produktion gemäß EN71 | Geschmacksmusterschutz EU-weit

Farbe	Größen	1	ab 100	ab 1000
Standard	80 mm	6,05	5,66	5,19

Mehr Artikel sind online verfügbar.



MBW161302 | M161302 **Schmoozies® Schneemann**
 100% Polyester, Unterseite: Mikrofaser
 8,5 x 6 x 7,5 cm (Länge x Breite x Höhe)

WHITE

Unterseite aus Mikrofaser zur Reinigung glatter Oberflächen, wie z.B. Handysdisplays oder Bildschirme | Geschmacksmusterschutz EU-weit | Werbeanbringung erfolgt auf einem Fähnchen, das an der Produktunterseite befestigt ist

MBW160451 | M160451 **Schmoozies® Tannenbaum**
 100% Polyester, Unterseite: Mikrofaser
 4 x 8,5 x 9,5 cm (Länge x Breite x Höhe)

GREEN

Unterseite aus Mikrofaser zur Reinigung glatter Oberflächen, wie z.B. Handysdisplays oder Bildschirme | Geschmacksmusterschutz EU-weit | Werbeanbringung erfolgt auf einem Fähnchen, das an der Produktunterseite befestigt ist

Farbe	Größen	1	ab 250	ab 2500
White	7,5 cm	4,74	4,45	4,26

Farbe	Größen	1	ab 250	ab 2500
Green	9,5 cm	4,83	4,55	4,33



MBW160450 | M160450 **Schmoozies® Nikolausstiefel**
 100% Polyester, Unterseite: Mikrofaser
 11 x 7,5 x 10 cm (Länge x Breite x Höhe)

RED

Unterseite aus Mikrofaser zur Reinigung glatter Oberflächen, wie z.B. Handysdisplays oder Bildschirme | Geschmacksmusterschutz EU-weit | Werbeanbringung erfolgt auf einem Fähnchen, das an der Produktunterseite befestigt ist

MBW60443 | M160443 **Schmoozies® Weihnachtsmann**
 100% Polyester, Unterseite: Mikrofaser
 9 x 8,5 x 6,5 cm (Länge x Breite x Höhe)

STANDARD

Mit ihren 7cm Durchmesser liegen die kleinen, weichen Schmoozies® perfekt in der Hand | Unterseite aus Mikrofaser zur Reinigung glatter Oberflächen, wie z.B. Handysdisplays oder Bildschirme | Geschmacksmusterschutz EU-weit | Werbeanbringung erfolgt auf einem Fähnchen, das an der Produktunterseite befestigt ist

MM800 | MM800 **Squidgy's**
 95% Polyester / 5% Elasthan
 L (29 cm)

BUTTERFLY	CHRISTMAS DEER	DOG
GINGER CAT	OCTOPUS	PONY
WISE OWL		

Plüsch | Gestickte Gesichtszüge | Reißverschluss unten zur direkten Veredelung an der Bauchpartie | Vollständig herausnehmbares Innenpolster | Gemäß Spielzeugverordnung EN71 | Geeignet für alle Altersgruppen | Schmetterling: mehrfarbige Flügel mit knisterndem Innenmaterial | Hirsch: Schal mit Sublimationsdruck | Elf: Design mit Sublimationsdruck | Hund: Ohren in Kontrastfarbe und Schwanz aus identischem Material | Katze: Streifen in Kontrastfarben | Oktopus: Tentakel aus identischem Material

Farbe	Größen	1	ab 200	ab 2000
Red	10 cm	4,71	4,43	4,24

Farbe	Größen	1	ab 250	ab 2500
Standard	7 cm	5,24	4,93	4,71

Farbe	Größen	1	ab 20	ab 200
Coloured	L	24,80	20,40	19,59



MM563 | MM563 Zippie Father Christmas

100% Polyester
L (33 /33 cm) - sitzend /Kopf bis Fuß

Mumbles

RED

100 % Polyester-Plüsch | Geeignet für Veredelung auf dem vorderen Segment | Reißverschluss-Veredelungszugang unten am Weihnachtsmann | Herausnehmbares Innenpolster | Geeignet für alle Altersgruppen | Entspricht Spielzeugverordnung EN71



MM567 | MM567 Zippie Snowman

100% Polyester
L (32 /44 cm) - sitzend /Kopf bis Fuß

Mumbles

WHITE

100 % Polyester-Plüsch | Geeignet für Veredelung auf dem vorderen Segment | Reißverschluss-Veredelungszugang unten am Schneemann | Herausnehmbares Innenpolster | Geeignet für alle Altersgruppen | Entspricht Spielzeugverordnung EN71

Farbe	Größen	1	ab 12	ab 120
Red	L	33,06	27,16	26,08

Farbe	Größen	1	ab 24	ab 240
White	L	35,53	29,23	28,06



MM033 | MM033 Reindeer

100% Polyester
M (21 /30,5 cm) - sitzend /Kopf bis Fuß

Mumbles

BROWN

Braunes Rentier mit roter Nase | Kontrastfarbendes Geweih | Geeignet für Teddy-Bekleidung Größe M | Entspricht den europäischen Sicherheitsvorschriften nach EN71 für Spielzeuge | Geeignet für Kinder aller Altersgruppen



MM560 | MM560 Zippie Reindeer

100% Polyester
L (32 /42 cm) - sitzend /Kopf bis Fuß

Mumbles

Herausnehmbares Innenpolster | Reißverschluss an der Unterseite für Veredelungszugang zum Bauch | Gemäß Spielzeugverordnung EN71 | Geeignet für Kinder aller Altersgruppen



MM573 | MM573 Christmas Zippie Bear

100% Polyester
L (35 /35 cm) - sitzend /Kopf bis Fuß

Mumbles

WHITE/RED

Reißverschluss-Öffnung an der Unterseite für Veredelungszugang zum Bauch | Weicher Plüsch-Dekorationsbereich am Bauch | Herausnehmbare Innenfüllung

Farbe	Größen	1	ab 36	ab 360
Brown	M	15,52	12,78	12,26

Farbe	Größen	1	ab 24	ab 240
Light Brown	L	33,94	27,89	26,78

Farbe	Größen	1	ab 24	ab 240
White/Red	L	35,53	29,23	28,06

Mehr Artikel sind online verfügbar.

HINWEISE

Ein Wort zur Bedruckung

Wir weisen darauf hin, dass ggf. eine in den Wasch- und Pflegeanleitungen der Artikel angegebene höhere Waschttemperatur als 40° C durch eine Bedruckung außer Kraft gesetzt wird. Wir empfehlen grundsätzlich bedruckte Textilien bei maximal 40° C zu waschen, um die Druckqualität nicht zu beeinträchtigen.

Farbbezeichnungen, Größenangaben und Waschverhalten

Farbbezeichnungen und Größenangaben wie sie in diesem Katalog erscheinen, unterliegen keinerlei Normen. Dies bedeutet konkret zum Beispiel, dass ein T-Shirt in Größe XL von Hersteller A völlig andere Abmessungen haben kann als ein T-Shirt in Größe XL von Hersteller B. Selbst innerhalb einer Marke können unterschiedliche Artikel (z. B. Poloshirt und T-Shirt) bei gleicher Größenangabe völlig unterschiedliche Abmessungen haben. Insbesondere bei sog. Slim-Fit/Body-Fit-Shirts müssen die Größenläufe nicht mit den Unisex-Artikeln der gleichen Marke übereinstimmen. Ähnliches gilt für Damen- und Herrenshirts des gleichen Herstellers. Es ist selbstverständlich, dass Damenshirts anders geschnitten sind als die entsprechenden Herrenshirts, obwohl die Größenangabe völlig identisch ist. Die Farbbezeichnungen sind häufig schon vom Namen her nicht wirklich aussagekräftig. Aber selbst bei Farbbezeichnungen von denen die meisten Verbraucher eine Vorstellung haben kommt es oft zu Abweichungen. Royalblau oder Apfelgrün stellen sich verschiedene Menschen unterschiedlich vor. Es gibt keine verbindliche Farbnorm. So kommt es vor, dass dieselbe Farbbezeichnung bei unterschiedlichen Marken oder auch unterschiedlichen Artikeln einer Marke völlig anders aussehen können. Leider lässt sich dieses Problem auch nicht durch die im Katalog abgedruckten Farbbalken lösen. Jeder abgedruckte Farbbalken im Katalog erscheint unter verschiedenen Lichtquellen anders und eine Textilfarbgebung zu 100 % im Papierdruck darzustellen ist nahezu unmöglich. Bevor Sie eine größere Menge Textilien bestellen oder gar bedrucken / besticken, sollten Sie sich gegebenenfalls ein Muster zur Ansicht bestellen. Reklamationen aufgrund von subjektiven Größen- oder Farbvorstellungen können nicht anerkannt werden. Eindringlich weisen wir darauf hin, dass jeder Textilartikel aus Baumwolle bzw. Baumwoll-Mischgewebe vor dem ersten Tragen gewaschen werden muss. Aufgrund der (zwar völlig unbedenklichen und ungefährlichen) chemischen Rückstände bei Textilien kann es bei sofortigem ungewaschenen Tragen insbesondere unter UV-Einwirkung zu chemischen Reaktionen zwischen Körperschweiß und den Rückständen kommen. Diese dadurch entstehenden Farbbeeinträchtigungen bleiben auch nach späteren Wäschen bestehen. Daraus resultierende Beanstandungen bzw. Reklamationen sind daher ausgeschlossen.

Hinweise zur Batterieentsorgung

Im Zusammenhang mit dem Vertrieb von Batterien oder mit der Lieferung von Geräten, die Batterien enthalten, sind wir verpflichtet, Sie auf folgendes hinzuweisen: Sie sind zur Rückgabe gebrauchter Batterien als Endnutzer gesetzlich verpflichtet. Sie können Altbatterien, die wir als Neubatterien im Sortiment führen oder geführt haben, unentgeltlich an unserem Versandlager (Versandadresse) zurückgeben oder frei Haus an uns zurücksenden. Alternativ weisen wir darauf hin, dass Sie die eingerichteten öffentlichen Sammelstellen in Ihrer Wohngegend nutzen können. Die auf den Batterien abgebildeten Symbole haben folgende Bedeutung: Das Symbol der durchgekrenzten Mülltonne bedeutet, dass die Batterie nicht in den Hausmüll gegeben werden darf.

Pb = Batterie enthält mehr als 0,004 Masseprozent Blei

Cd = Batterie enthält mehr als 0,002 Masseprozent Cadmium

Hg = Batterie enthält mehr als 0,0005 Masseprozent Quecksilber.

Bitte beachten Sie die folgenden Hinweise

Unterwäsche und Socken sind vom Umtausch ausgeschlossen.

Kein Umtausch-/Rückgaberecht ausgepackter Hemden/Blusen.

Schirmversand ab Länge 60 cm in separaten Kartons.

Alle Lieferungen ohne Inhalte und Deko.

Masken und Hygieneartikel sind vom Umtausch ausgeschlossen.



SOL'S
the fair spirit

JustHoods
A W D B

GILDAN

TEE JAYS



JAMES & NICHOLSON
by darter



Beechfield
ORIGINAL HEADWEAR

Neutral.
Certified Responsibility

BELLA+CANVAS



FLEXFIT
by Yupoong

PREMIER



KUSTOM KIT

WROLY



HENBURY



JustCool
A W D B

KARLOWSKY

printwear



miners
mate

seidensticker

QUADRA



HALFAR
Starke Taschen,

Mumbles

SPIRO



TOWEL
CITY

NEO
BLU
PEOPLE IN MOTION

BABYBUGZ

STORMTECH

JHK
T-SHIRT



FINDEN-HALES

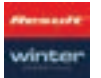

HRM
Stylish to impress, ready to last

BagBase



larkwood
Baby and Toddler Collection

WROLY Sport



CRAGHOPPERS
EXPERT



MARVELIS



JERZEES