

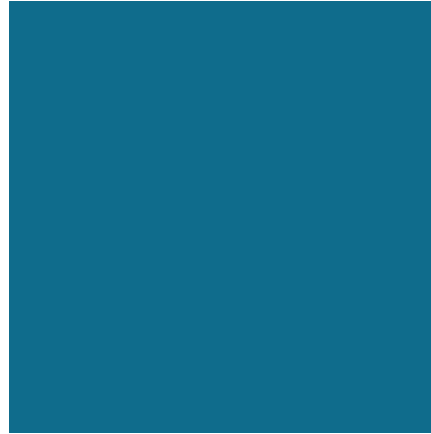

# TEXSTYLES



BASIC  
FASHION  
CASUAL  
KIDS



2024



# Die Artikel der folgenden Marken sind im Katalog enthalten:

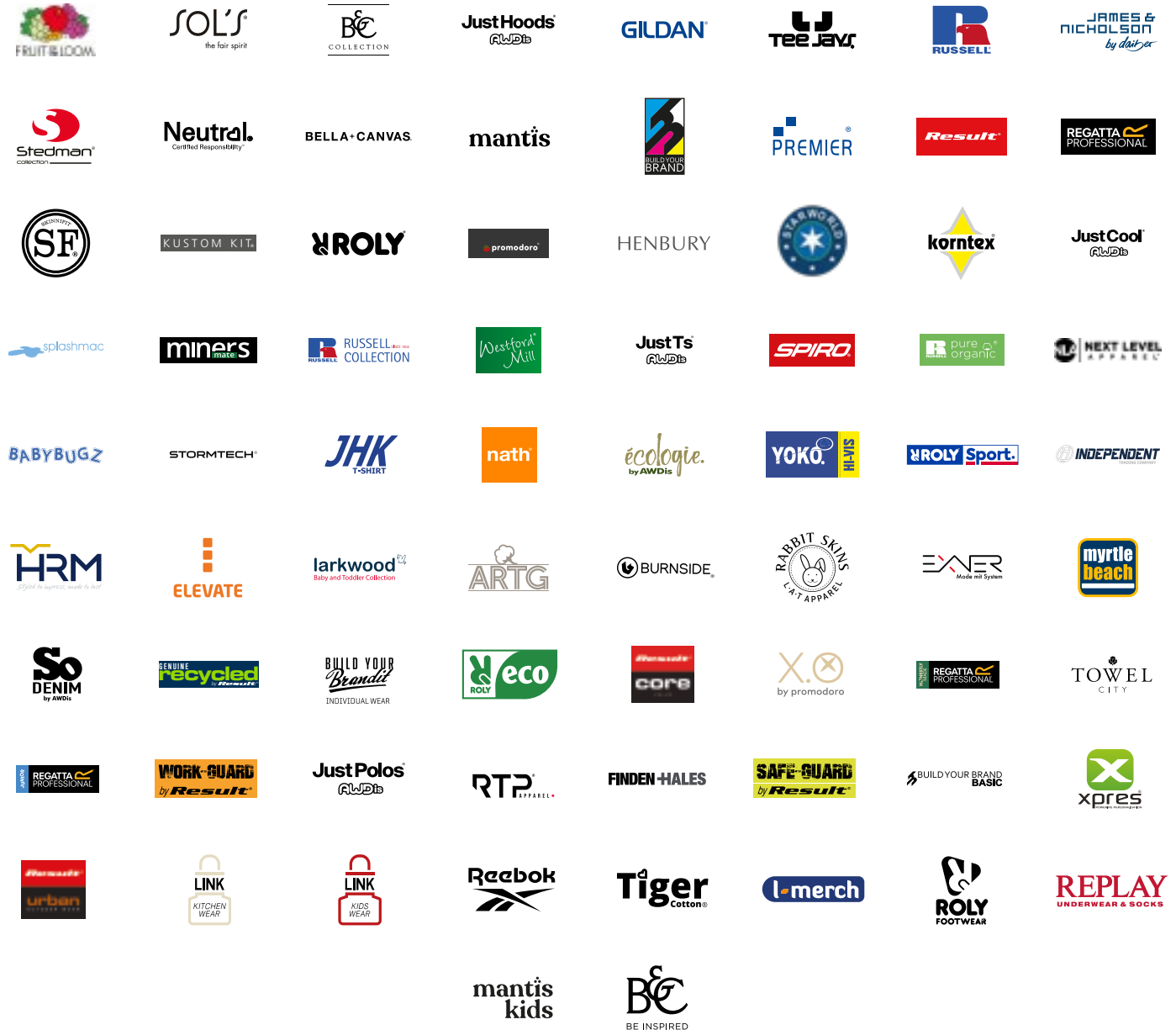

## BRAUCHEN SIE MEHR AUSWAHL?

Sie finden unser riesiges Artikelsortiment von über **100 Marken** in mehreren Katalogen, thematisch unterteilt in **Basic-Textilien & Fashion-Styles, Corporate Wear, Sportswear, Sustainability** und **Caps, Bags & Accessories**.

Fordern Sie jetzt weitere Kataloge bei uns an.



# Icons



## MATERIAL/HERSTELLUNG



### Schadstoffreduzierte Herstellung

Voraussetzung für die Vergabe dieses Symbols ist eine vorliegende OEKO-TEX 100 Zertifizierung.



### (Anteilig) aus recycelten Materialien

Das Symbol (Anteilig) aus recycelten Materialien erhalten alle Artikel, die nach einem anerkannten Recycling-Standard zertifiziert sind, wie RCS 100, RCS Blended und GRS.



### Bio-Baumwolle

Alle Artikel, die mit dem Symbol Bio-Baumwolle versehen sind, sind nach einem der anerkannten Bio-Baumwollstandards zertifiziert. Hierunter fallen unter anderem GOTS, OCS 100, OCS Blended und EU Ecolabel, sowie OEKO-TEX ORGANIC COTTON. Auch zertifizierte Bio-Baumwolle in Umstellung fällt unter dieses Symbol.



### Fairtrade zertifizierte Baumwolle

Artikel aus FAIRTRADE zertifizierter Baumwolle werden mit dem offiziellen FAIRTRADE COTTON Siegel gekennzeichnet. Dieser Standard zielt auf Verbesserungen sozialer und ökologischer Bedingungen im Baumwoll-Anbau ab. Fairtrade ist eines der bekanntesten Nachhaltigkeitsiegel weltweit. Entsprechend zertifizierte Artikel sind mit dem Siegel gekennzeichnet, anstelle eines Icons.

### Faire Arbeitsbedingungen in der Textilherstellung

Viele Artikel/Marken in diesem Katalog wurden in Fabriken hergestellt, die nach einem Standard zur Einhaltung bzw. Verbesserung sozialer Bedingungen zertifiziert sind. Hierunter fallen Fabrikzertifikate nach dem Fair Wear- und amfori BSCI- Verhaltenskodex, eingehaltene Standards nach SA 8000, Wrap, der Fair Labor Association und OEKO-TEX SteP/ OEKO-TEX MADE IN GREEN. Auskunft auf Anfrage.

## LABEL



Heraustrennbares Label



Kein Label im Nacken/Bund

## PFLEGEHINWEISE



Bügelfrei



Bügelleicht



Pflegeleicht



Waschbarkeit



Industriewäsche geeignet

## HIGH VISIBILITY



High-Vis



Reflektor-Elemente

## BESONDERE EIGENSCHAFTEN



3-in-1



Abnehmbare Kapuze



Antibakteriell



Antipilling



Atmungsaktiv



Feuchtigkeitstransportierend



Große Größen



Schnelltrocknend



Stretch



Sublimierbar



Veredelungszugang



Verschweißte / Versiegelte Nähte



Wasserabweisend



Wasserdicht



Wendbar



Winddicht

# Inhalt

**BASIC T-SHIRTS**  
6 – 83

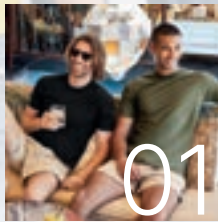

**FASHION T-SHIRTS**  
84 – 143



**POLOSHIRTS**  
144 – 207



**SWEATSHIRTS**  
208 – 285

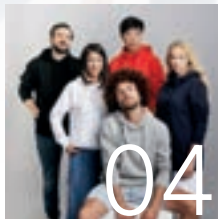

**SWEATJACKEN**  
286 – 321

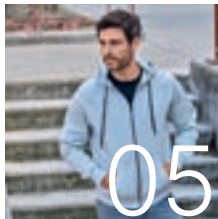

**FLEECE**  
322 – 353



**WESTEN**  
354 – 385



**JACKEN**  
386 – 483



**FREIZEIT**  
484 – 537

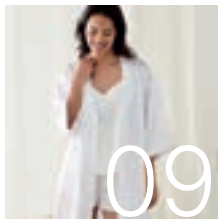

**BABYBEKLEIDUNG**  
538 – 569



Alle genannten Katalogpreise in Euro/Stk. exkl. ges. MwSt. ab Werk. Preisänderungen jederzeit möglich. Weitere wichtige Informationen finden Sie auf Katalogseite 626. Änderungen und Irrtümer vorbehalten.



**KINDERBEKLEIDUNG**  
570 – 625



RY6661 21

# 01 Basic T-Shirts

RUNDHALS - LIGHTWEIGHT BIS 150 G/M <sup>2</sup> .....	7
RUNDHALS - MIDWEIGHT 151 G/M <sup>2</sup> BIS 179 G/M <sup>2</sup> .....	31
RUNDHALS - HEAVYWEIGHT AB 180 G/M <sup>2</sup> .....	52
ÄRMELLOS.....	71
LANGARM .....	78

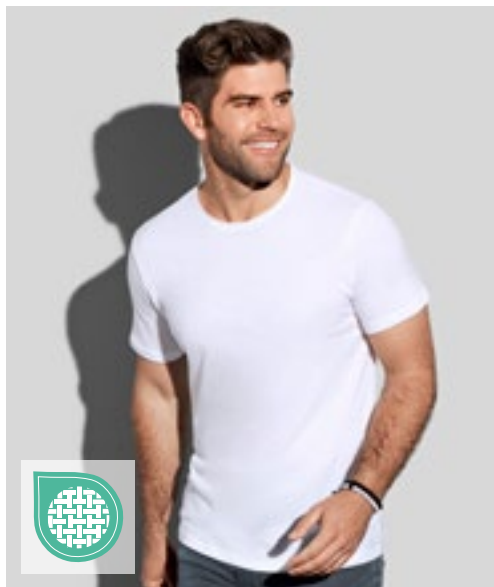

**S9100** | ST9100 **Finest Cotton-T**

100% Baumwolle  
S, M, L, XL  
105 g/m<sup>2</sup>

Stedman®

BLACK OPAL	MARINA BLUE	WHITE
------------	-------------	-------

Gekämmte Ringspinn-Baumwolle | Single-Jersey | Gerollter Kragen aus T-Shirt-Stoff | Nackenband | Doppelnähte an Saum und Ärmelsaum | Seitennähte | Kleines Größenetikett im Nacken | Pflegeetikett in der Seitennaht | Waschbar bei 40 °C

Farbe	Größen	1	ab 24	ab 240
White	S - XL	6,69	5,85	5,48
Coloured	S - XL	7,41	6,48	6,06

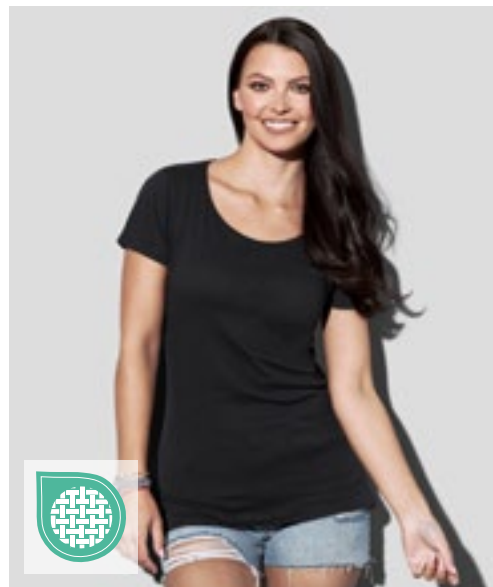

**S9110** | ST9110 **Finest Cotton-T Women**

100% Baumwolle  
S, M, L, XL  
105 g/m<sup>2</sup>

Stedman®

BLACK OPAL	MARINA BLUE	WHITE
------------	-------------	-------

Gekämmte Ringspinn-Baumwolle | Single-Jersey | Body Fit | Gerollter Kragen aus T-Shirt-Stoff | Weiter, moderner Halsausschnitt | Nackenband | Doppelnähte an Saum und Ärmelsaum | Seitennähte | Kleines Größenetikett im Nacken | Pflegeetikett in der Seitennaht | Waschbar bei 40 °C

Farbe	Größen	1	ab 24	ab 240
White	S - XL	6,69	5,85	5,48
Coloured	S - XL	7,41	6,48	6,06



**BCTM055** | TM055 **Men's Triblend T-Shirt**

50% Polyester / 25% Baumwolle / 25% Viskose  
S, M, L, XL, XXL, 3XL  
130 g/m<sup>2</sup>

B&C

BLACK	HEATHER DARK GREY	HEATHER FOREST	HEATHER LIGHT GREY
HEATHER NAVY	HEATHER PURPLE	HEATHER ROYAL BLUE	NAVY
RED	WHITE		

TriBlend TEE mit Rundhalsausschnitt | Seitennähte sorgen für eine optimale Passform | Kragen- und Schulternähte sind mit einem weichen Kantenband verstärkt | Schmalere Kragen aus identischem Material für eine aktuelle Optik | Lockerer, entspannter Schnitt | Atmungsaktiv dank Baumwollmischung | Sehr langlebig, flexibel und faltenfrei dank Polyester | Neutrales Größenlabel ohne Branding | B&C Collection ist Mitglied der Fair Wear Foundation

Farbe	Größen	1	ab 50	ab 500
Coloured	S - 3XL	8,90	7,95	7,19



**BCTW056** | TW056 **Women's Triblend T-Shirt**

50% Polyester / 25% Baumwolle / 25% Viskose  
XS, S, M, L, XL, XXL  
130 g/m<sup>2</sup>

B&C

BLACK	HEATHER DARK GREY	HEATHER FOREST	HEATHER LIGHT GREY
HEATHER NAVY	HEATHER PURPLE	HEATHER ROYAL BLUE	NAVY
RED	WHITE		

TriBlend TEE mit Rundhalsausschnitt | Seitennähte sorgen für eine optimale Passform | Die Kragennähte sind mit einem weichen Kantenband verstärkt | Schmalere Kragen aus identischem Material für eine moderne, aktuelle Optik | Lockerer, entspannter Schnitt | Bequem, atmungsaktiv und leicht zu tragen durch Baumwollmischung | Sehr langlebig, flexibel und faltenfrei dank Polyester | Neutrales Größenlabel ohne Branding | B&C Collection ist Mitglied der Fair Wear Foundation

Farbe	Größen	1	ab 50	ab 500
Coloured	XS - XXL	8,90	7,95	7,19

# BASIC T-SHIRTS (RUNDHALS - LIGHTWEIGHT BIS 150 G/M<sup>2</sup>)



**JN8002** | 8002 **Men's-T**

100% Baumwolle  
S, M, L, XL, XXL, 3XL  
140 g/m<sup>2</sup> James&Nicholson

BLACK	GREY HEATHER	NAVY	RED
WHITE			

Gekämmte, ringgesponnene Bio-Baumwolle, Single Jersey | Halsferner Rundhalsausschnitt und Ärmel mit Rollsaum | Tear off!® - Label



**JN8001** | 8001 **Ladies'-T**

100% Baumwolle  
XS, S, M, L, XL, XXL  
120 g/m<sup>2</sup> James&Nicholson

BLACK	GREY HEATHER	NAVY	RED
WHITE			

Gekämmte, ringgesponnene Bio-Baumwolle, Single Jersey | Halsferner Rundhalsausschnitt und Ärmel mit Rollsaum | Tear off!® - Label | Leicht tailliert

Farbe	Größen	1	ab 100	ab 1000
Coloured	S- 3XL	9,00	8,40	8,18

Farbe	Größen	1	ab 100	ab 1000
Coloured	XS- XXL	8,03	7,50	7,28



**JN8008** | 8008 **Men's Basic-T**

100% Baumwolle  
S, M, L, XL, XXL, 3XL  
140 g/m<sup>2</sup> James&Nicholson

ACID YELLOW	ASH (HEATHER)	BLACK	BLACK HEATHER
COBALT	CORAL	DARK GREEN	DARK ROYAL
GOLD YELLOW	GRAPHITE (SOLID)	GREY HEATHER	JADE GREEN
LIGHT BLUE	LIGHT DENIM MELANGE	LIME GREEN	NATURAL
NAVY	OLIVE	ORANGE	PETROL
RED	ROYAL	SKY BLUE	SOFT GREY
STEEL GREY	VANILLA	WHITE	WINE
YELLOW			

Herren T-Shirt in klassischer Form | 100% gekämmte, ringgesponnene Bio-Baumwolle, Single Jersey | Rundhalsausschnitt | Bündchen mit Elasthan | Tear off!® - Label

Farbe	Größen	1	ab 100	ab 1000
Coloured	S- 3XL	8,48	7,88	7,65



**JN8007** | 8007 **Ladies' Basic-T**

100% Baumwolle  
XS, S, M, L, XL, XXL  
120 g/m<sup>2</sup> James&Nicholson

ACID YELLOW	ASH (HEATHER)	BLACK	BLACK HEATHER
COBALT	CORAL	DARK GREEN	DARK ROYAL
GOLD YELLOW	GRAPHITE (SOLID)	GREY HEATHER	JADE GREEN
LIGHT BLUE	LIGHT DENIM MELANGE	LIME GREEN	NATURAL
NAVY	OLIVE	ORANGE	PETROL
RED	ROYAL	SKY BLUE	SOFT GREY
STEEL GREY	VANILLA	WHITE	WINE
YELLOW			

Damen T-Shirt in klassischer Form | 100% gekämmte, ringgesponnene Bio-Baumwolle, Single Jersey | Halsferner Rundhalsausschnitt | Bündchen mit Elasthan | Leicht tailliert | Tear off!® - Label

Farbe	Größen	1	ab 100	ab 1000
Coloured	XS- XXL	8,48	7,88	7,65





**BELLA+CANVAS**



**BL8413** | 8413 **Triblend Crew Neck T-Shirt Woman**

50% Polyester / 25% Baumwolle / 25% Viskose  
S, M, L, XL  
128 g/m<sup>2</sup>

Bella

CHARCOAL-BLACK TRIBLEND (HEATHER) GREY TRIBLEND (HEATHER)

50% Polyester / 25% gekämmte, ringgesponnene Baumwolle / 25% Viscose | Mit Seitennaht | Länger geschnitten | Leicht taillierte Passform | BellaCanvas-TriblendT

Farbe	Größen	1	ab 72	ab 720
Coloured	S - XL	8,01	6,93	6,77



**JustTs**  
RWDts



**JT100F** | JT100F **Women's The 100 T**

100% Baumwolle (Heather Grey: 90% Baumwolle / 10% Viskose)  
XS, S, M, L, XL, XXL  
140 g/m<sup>2</sup>

Just Ts

DEEP BLACK DUSTY PINK OXFORD NAVY WHITE

Gekämmte Ringspun-Baumwolle | Damenschnitt mit Seitennähten | Kurze eingesetzte Ärmel | Nur Größenetikett für einfaches Rebranding – Schwarz mit Farbcodierung für Damen | Oberfläche für Druck oder Stickerei geeignet | Nackenband | Gerippter Rundhalsausschnitt | Ärmel und unterer Saum mit Zwillingsschuldenstich-Detail | Seitennähte

Farbe	Größen	1	ab 48	ab 480
Coloured	XS - XXL	6,80	5,63	5,37

**JustTs**  
RWDts

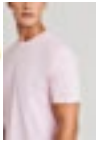

**JT100** | JT100 **The 100 T**

100% Baumwolle (Heather Grey: 90% Baumwolle / 10% Viskose)  
S, M, L, XL, XXL, 3XL, 4XL, 5XL, 6XL  
140 g/m<sup>2</sup>

Just Ts

S, M, L, XL, XXL, 3XL, 4XL, 5XL, 6XL

DEEP BLACK WHITE

S, M, L, XL, XXL, 3XL

BABY PINK	BOTTLE GREEN	BURGUNDY
CARAMEL TOFFEE	CHARCOAL	COMBAT GREEN
DESERT SAND	DUSTY GREEN	DUSTY PINK
DUSTY PURPLE	EARTHY GREEN	FIRE RED
HEATHER GREY	INK BLUE	JADE
KELLY GREEN	LAVENDER	MANGO TANGO
MOONDUST GREY	MUSTARD	NUDE
OXFORD NAVY	PEPPERMINT	PURPLE
ROYAL BLUE	SAPPHIRE BLUE	SHERBET LEMON
SKY BLUE	TWILIGHT PURPLE	VANILLA MILKSHAKE
WILD MULBERRY		

Gekämmte Ringspun-Baumwolle | Modern Fit | Kurzen Ärmel | Nur Größenetikett für einfaches Rebranding – Schwarz mit Farbcodierung für Unisex | Oberfläche für Druck oder Stickerei geeignet | Nackenband | Gerippter Rundhalsausschnitt | Ärmel und unterer Saum mit Zwillingsschuldenstich-Detail | Seitennähte

Farbe	Größen	1	ab 48 (3XL ab 24)	ab 480 (6XL ab 240)
Coloured	S - XXL	6,80	5,63	5,37
Coloured	3XL	9,05	7,49	7,14
Coloured	4XL	9,87	8,18	7,80
Coloured	5XL	10,85	8,99	8,57
Coloured	6XL	11,70	9,68	9,24

Mehr Artikel sind online verfügbar.

# BASIC T-SHIRTS (RUNDHALS - LIGHTWEIGHT BIS 150 G/M<sup>2</sup>)



## L03564 | 03564 Unisex Epic T-Shirt

100% Baumwolle (Grey Melange: 85% Baumwolle / 15% Viskose)  
XS, S, M, L, XL, XXL, 3XL, 4XL  
140 g/m<sup>2</sup>

SOL'S

DEEP BLACK	FRENCH NAVY	GREY MELANGE	RED
ROYAL BLUE 241	WHITE		

Jersey 140 | 100% Bio-Baumwolle, 1x1 Ripp | Rundhals-T-Shirt | Kurzen Ärmel | Schlauchware | Ripp-Kragen aus Baumwolle

Farbe	Größen	1	ab 100	ab 1000
White	XS - XXL	3,50	2,99	2,84
White	3XL	4,13	3,53	3,35
White	4XL	4,97	4,25	4,02
Coloured	XS - XXL	4,10	3,50	3,33
Coloured	3XL	4,76	4,07	3,86
Coloured	4XL	5,76	4,92	4,67



## TJ1100 | 1100 Power Tee

100% Baumwolle  
XS, S, M, L, XL, XXL, 3XL, 4XL, 5XL  
140 g/m<sup>2</sup>

Tee Jays

BLACK	BRIGHT YELLOW	DARK GREY (SOLID)	FOREST GREEN
HEATHER GREY	NAVY	RED	ROYAL
WHITE			

Besonders kardierte Bio-Baumwolle | 2-lagiger Kragen mit Elasthan | Nackenband von Schulter zu Schulter | Abreißbares Nackenetikett

Farbe	Größen	1	ab 50 (3XL ab 20)	ab 500 (3XL ab 200)
White	XS - XXL	5,40	4,71	4,56
White	3XL - 5XL	6,30	5,54	5,37
Coloured	XS - XXL	5,70	4,97	4,82
Coloured	3XL - 5XL	6,60	5,79	5,63



## K507 | KK507 Fashion Fit Cotton Tee

100% Baumwolle (Heather Grey, Dark Grey Marl: 85% Baumwolle / 15% Viskose)  
XS, S, M, L, XL, XXL, 3XL  
140 g/m<sup>2</sup>

Kustom Kit

BLACK	DARK GREY MARL	NAVY	WHITE
-------	----------------	------	-------

1x1 Ripp-Kragen | Nacken- und Schulterband aus identischem Material | Abgesteppter, vorderer Halsbesatz | Saum und Ärmelbündchen mit Doppelnaht | Kustom Kit® - Abreißetikett am Nacken

Farbe	Größen	1	ab 60 (3XL ab 30)	ab 600 (3XL ab 300)
Coloured	XS - XXL	8,60	7,73	7,35
Coloured	3XL	8,60	7,73	7,35

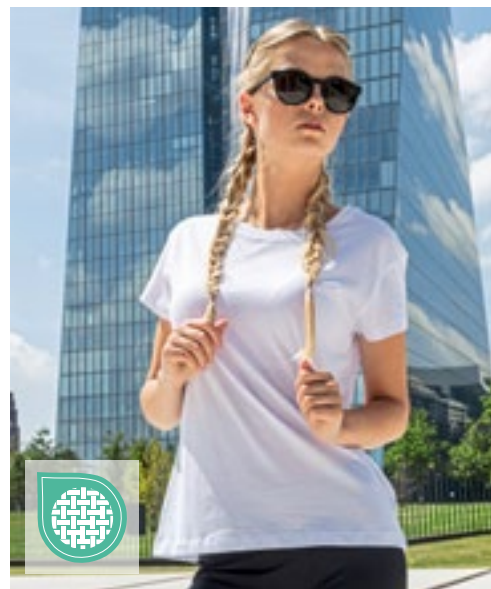

## BY052 | BY052 Ladies' Box Tee

100% Baumwolle (Heather Grey: 90% Baumwolle / 10% Viskose), (Charcoal: 60% Baumwolle / 40% Polyester)  
XS, S, M, L, XL, XXL, 3XL, 4XL, 5XL  
140 g/m<sup>2</sup>

Build Your Brand

BLACK	PINK	WHITE
-------	------	-------

Neutrales Größenlabel ohne Branding | Für Nackendruck geeignet | Set-In Ärmel | Nackenband | Ripp-Bündchen am Halsausschnitt | Doppelnähte am Saum | Normal geschnitten

Farbe	Größen	1	ab 100 (3XL ab 70)	ab 1000 (3XL ab 700)
Coloured	XS - XL	4,94	4,43	4,17
Coloured	XXL	5,78	5,18	4,88
Coloured	3XL - 5XL	5,78	5,18	4,88

BEST  
SELLER

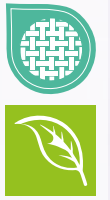

**B&C**  
BE INSPIRED



**BCTM042** | TM042 **Inspire T /Men\_°**

100% Baumwolle (Sport Grey: 90% Baumwolle / 10% Viskose)  
**S, M, L, XL, XXL, 3XL**  
140 g/m<sup>2</sup> B&C

ATOLL	BLACK	DARK GREY (SOLID)
FUCHSIA	GOLD	KHAKI
LIGHT GREY	MILLENNIAL KHAKI	MILLENNIAL PINK
NAVY	ORANGE	REAL GREEN
RED	ROYAL BLUE	SPORT GREY (HEATHER)
URBAN ORANGE	URBAN PURPLE	WHITE

100% ringgesponnene, gekämmte Bio-Baumwolle oder Baumwolle im Übergang zu Bio | Seitennähte sorgen für eine optimale Passform | Medium Fit | Dünne Kragenrippe | Kragen- und Schulternähte sind mit einem weichen Kantenband verstärkt | Neutrales Größenlabel ohne Branding | B&C Collection ist Mitglied der Fair Wear Foundation

Farbe	Größen	1	ab 50	ab 500
White	S - 3XL	5,97	5,33	4,79
Coloured	S - 3XL	6,63	5,93	5,39

BEST  
SELLER

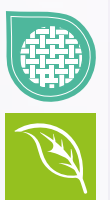

**B&C**  
BE INSPIRED



**BCTW043** | TW043 **Inspire T /Women\_°**

100% Baumwolle (Sport Grey: 90% Baumwolle / 10% Viskose)  
**XS, S, M, L, XL, XXL**  
140 g/m<sup>2</sup> B&C

ATOLL	BLACK	DARK GREY (SOLID)
FUCHSIA	GOLD	KHAKI
LIGHT GREY	MILLENNIAL KHAKI	MILLENNIAL PINK
NAVY	ORANGE	REAL GREEN
RED	ROYAL BLUE	SPORT GREY (HEATHER)
URBAN ORANGE	URBAN PURPLE	WHITE

100% ringgesponnene, gekämmte Bio-Baumwolle oder Baumwolle im Übergang zu Bio | Rundhalsausschnitt | Seitennähte sorgen für eine optimale Passform | Medium Fit | Schmalere Kragen aus Ripp-Strick für eine moderne, aktuelle Optik | Die Kragennähte sind mit einem weichen Kantenband verstärkt | Neutrales Größenlabel ohne Branding | B&C Collection ist Mitglied der Fair Wear Foundation

Farbe	Größen	1	ab 50	ab 500
White	XS - XXL	5,97	5,33	4,79
Coloured	XS - XXL	6,63	5,93	5,39

Mehr Artikel sind online verfügbar.

# BASIC T-SHIRTS (RUNDHALS - LIGHTWEIGHT BIS 150 G/M<sup>2</sup>)



**BCTM062** | TM062 **Men's Sublimation T-Shirt**

100% Polyester  
S, M, L, XL, XXL, 3XL  
140 g/m<sup>2</sup>

B&C

WHITE

TEE-Material mit Baumwoll-Feeling aus 100% Polyester | Geeignet für Sublimationsdruck | Seitennähte sorgen für eine optimale Passform | Kragen- und Schulternähte sind mit einem weichen Kantenband verstärkt | Schmäler Kragen aus identischem Material für eine moderne, aktuelle Optik | Haltbar, flexibel und knitterfrei dank Polyester-Gewebe | Neutrales Größenlabel ohne Branding | B&C Collection ist Mitglied der Fair Wear Foundation

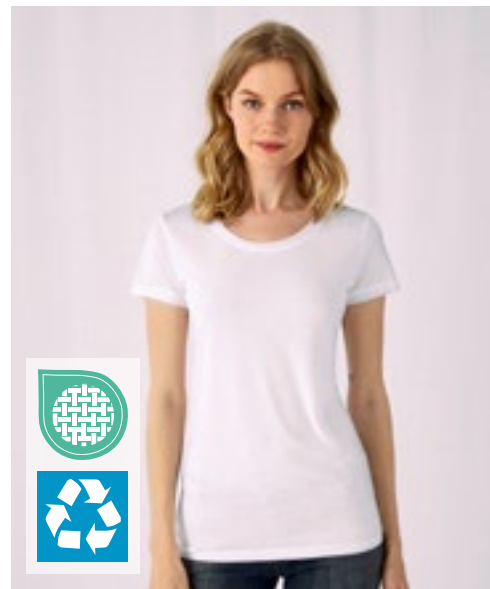

**BCTW063** | TW063 **Women's Sublimation T-Shirt**

100% Polyester  
XS, S, M, L, XL, XXL  
140 g/m<sup>2</sup>

B&C

WHITE

TEE-Material mit Baumwoll-Feeling aus 100% Polyester mit Rundhalsausschnitt | Seitennähte sorgen für eine optimale Passform | Die Kragennähte sind mit einem weichen Kantenband verstärkt | Schmäler Kragen aus identischem Material für eine moderne, aktuelle Optik | Haltbar, flexibel und knitterfrei dank Polyester-Gewebe | Neutrales Größenlabel ohne Branding | B&C Collection ist Mitglied der Fair Wear Foundation

Farbe	Größen	1	ab 50	ab 500
White	S - 3XL	5,04	4,49	4,08

Farbe	Größen	1	ab 50	ab 500
White	XS - XXL	5,04	4,49	4,08



**ROLY**



**RY7129** | CA7129 **Sublima T-Shirt**

100% Polyester  
S, M, L, XL, XXL  
140 g/m<sup>2</sup>

Roly

WHITE 01

Kurzarm | Rundhalsausschnitt | Krageneinfassung im gleichen Material | Seitennähte | Polyester mit Baumwolltouch | Ideal zum sublimieren | Abnehmbarer Größensticker



**JHK**  
T-SHIRT



**JHK150SB** | SBTSMAN **Men's Subli T-Shirt**

100% Polyester  
XS, S, M, L, XL, XXL, 3XL  
150 g/m<sup>2</sup>

JHK

SUBLI WHITE

Seitennähte | Doppelte Nähte an Kragen, Ärmeln und Bund | Band von Schulter zu Schulter | Lycra® im Bündchen



**xpres**  
ADVANCED PERFORMANCE



**XP600** | XP600R **Stay-Cool® Subli T-Shirt**

100% Polyester  
S, M, L, XL, XXL  
150 g/m<sup>2</sup>

Xpres

WHITE

Kurzarm-T-Shirt mit Rundausschnitt | Atmungsaktiv, feuchtigkeitsregulierend | Nackenband aus Shirt-Material | Doppelnaht um Vorderausschnitt, Saum und Ärmelbündchen | Gedrucktes Sta-Cool® im Nacken | Pflegeetikett in der Seitennaht | Speziell für Sublimationsdruck entwickelt | Versiegelte Schulternähte | Das feuchtigkeitstransportierende Gewebe sorgt für eine verbesserte Luftzirkulation und lässt Feuchtigkeit entweichen

Farbe	Größen	1	ab 100	ab 1000
White 01	S - XXL	3,71	3,32	3,20

Farbe	Größen	1	ab 100	ab 1000
Subli White	XS - 3XL	4,59	3,98	3,74

Farbe	Größen	1	ab 50	ab 500
White	S - XXL	11,69	9,83	9,44



X.O. by promodoro



**XO1400** | 1400 **Men's Roundneck T-Shirt**

100% Baumwolle  
XS, S, M, L, XL, XXL, 3XL  
140 g/m<sup>2</sup>

X.O by Promodoro

AZUR BLUE	BERRY	BLACK	BRIGHT ROSE
FRENCH NAVY	HEATHER BLACK	HEATHER GREY	HEATHER NAVY
OLIVE	PETROL	STEEL GREY (SOLID)	WHITE

Gekämmte Baumwolle | Elegantes weiches Griffgefühl | Elastisch | Kragenfassung in self fabric | Neutrales Grössenetikett | Verstärkte Schulternähte | Doppelnähte | Seitennähte | Schmal geschnitten

Farbe	Größen	1	ab 100 (3XL ab 50)	ab 1000 (3XL ab 500)
Coloured	XS - XXL	7,04	6,77	6,51
Coloured	3XL	8,12	7,79	7,50
Heather Colours	XS - XXL	8,70	8,36	8,06
Heather Colours	3XL	10,01	9,63	9,26

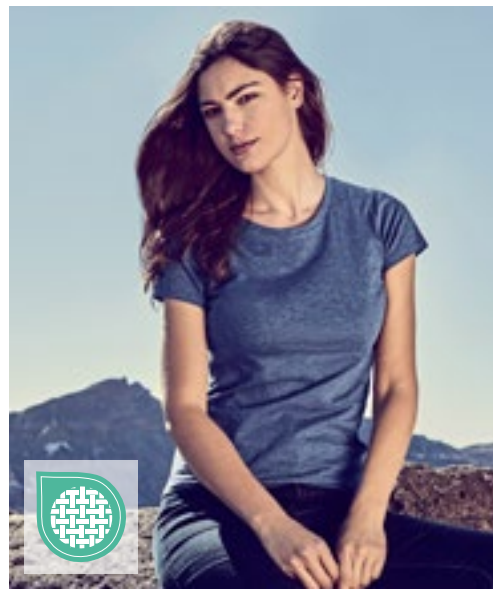

X.O. by promodoro



**XO1505** | 1505 **Women's Roundneck T-Shirt**

100% Baumwolle  
XS, S, M, L, XL, XXL, 3XL  
140 g/m<sup>2</sup>

X.O by Promodoro

AZUR BLUE	BERRY	BLACK	BRIGHT ROSE
FRENCH NAVY	HEATHER BLACK	HEATHER NAVY	OLIVE
PETROL	STEEL GREY (SOLID)	WHITE	

Gekämmte Baumwolle | Elegantes weiches Griffgefühl | Elastisch | Kragenfassung in self fabric | Neutrales Grössenetikett | Verstärkte Schulternähte | Doppelnähte | Seitennähte | Schmal geschnitten

Farbe	Größen	1	ab 100 (3XL ab 50)	ab 1000 (3XL ab 500)
Coloured	XS - XXL	6,69	6,45	6,20
Coloured	3XL	7,71	7,40	7,13
Heather Colours	XS - XXL	8,34	8,03	7,73
Heather Colours	3XL	9,62	9,24	8,88



**JHK**  
T-SHIRT



**JHK152** | TSRLCMF **Ladies' Regular Comfort T-Shirt**

100% Baumwolle (Grey Melange: 85% Baumwolle / 15% Viskose), (Heather Farben: 65% Polyester / 35% Baumwolle), (Denim Heather: 60% Baumwolle / 40% Polyester), (Fluor: 100% Polyester)

S, M, L, XL, XXL  
145 g/m<sup>2</sup>

JHK

AZALEA	AZURE	BLACK
BOTTLE GREEN HEATHER	BURGUNDY	BURGUNDY HEATHER
CARDINAL	CHARCOAL HEATHER	CHOCOLATE
DENIM HEATHER	FUCHSIA	FUCHSIA FLUOR
GOLD	GREY MELANGE	KELLY GREEN
LAVENDER HEATHER	LIME	MINT GREEN
MUSTARD HEATHER	NAVY	ORANGE
PINK	PURPLE	RASPBERRY
RED	ROYAL BLUE	SKY
TURQUOISE	TURQUOISE HEATHER	WHITE

Single-Jersey | Körpernahe Passform

Farbe	Größen	1	ab 100	ab 1000
White	S - XXL	3,12	2,70	2,54
Coloured	S - XXL	3,35	2,90	2,72
Heather Colours	S - XXL	3,69	3,20	3,00

Mehr Artikel sind online verfügbar.

# BASIC T-SHIRTS (RUNDHALS - LIGHTWEIGHT BIS 150 G/M<sup>2</sup>)



**BYBB010** | BB010 **Basic Round Neck T-Shirt**

100% Baumwolle  
XS, S, M, L, XL, XXL, 3XL, 4XL, 5XL  
140 g/m<sup>2</sup>

BLACK	BOTTLE GREEN	BURGUNDY	CHARCOAL
CHERRY	CITY RED	COBALTBUE	GREEN
HEATHER GREY	NAVY	OLIVE	SAND
TAXI YELLOW	U. BEIGE	WHITE	

Single Jersey | Regular fit | Gerippter Rundhalsausschnitt | Kurze, eingesetzte Ärmel

Farbe	Größen	1	ab 100 (3XL ab 70)	ab 1000 (3XL ab 700)
Coloured	XS - XXL	4,43	3,98	3,74
Coloured	3XL - 5XL	4,94	4,43	4,17



**BYBB012** | BB012 **Ladies' Basic Tee**

100% Baumwolle  
XS, S, M, L, XL, XXL, 3XL, 4XL, 5XL  
140 g/m<sup>2</sup>

BLACK	BURGUNDY	CHARCOAL	CHERRY
CITY RED	HEATHER GREY	LIGHT MINT	LILAC
NAVY	OCEAN BLUE	OLIVE	PINK
SAND	TEAL	WHITE	

Single Jersey | Regular Fit | Gerippter Rundhalsausschnitt | Kurze, eingesetzte Ärmel

Farbe	Größen	1	ab 160 (3XL ab 120)	ab 1600 (3XL ab 1200)
Coloured	XS - XL	4,11	3,68	3,47
Coloured	XXL	4,43	3,98	3,74
Coloured	3XL - 5XL	4,43	3,98	3,74



**BYBB013** | BB013 **Ladies' Wide Neck Tee**

100% Baumwolle  
XS, S, M, L, XL, XXL, 3XL, 4XL, 5XL  
140 g/m<sup>2</sup>

BLACK	BURGUNDY	CHARCOAL
CHERRY	CITY RED	HEATHER GREY
LIGHT MINT	LILAC	NAVY
OCEAN BLUE	OLIVE	PINK
SAND	TEAL	WHITE

Single Jersey | Loose Fit | Rundhalsausschnitt | Weiter Ausschnitt, kann über eine Schulter gezogen werden | Kurze, angeschnittene Ärmel

Farbe	Größen	1	ab 120 (XXL ab 90)	ab 1200 (XXL ab 900)
Coloured	XS - XL	4,11	3,68	3,47
Coloured	XXL - 5XL	4,43	3,98	3,74



**NX6010** | N6010 **Men's Tri-Blend T-Shirt**

50% Polyester / 25% Baumwolle / 25% Viskose  
XS, S, M, L, XL, XXL, 3XL  
145 g/m<sup>2</sup>

BLACK	HEATHER WHITE (TRI-BLEND)	INDIGO (TRI-BLEND)
MILITARY GREEN (TRI-BLEND)	PREMIUM HEATHER (TRI-BLEND)	VINTAGE BLACK (TRI-BLEND)
WHITE		

S, M, L, XL, XXL, 3XL  
VINTAGE NAVY (TRI-BLEND) VINTAGE RED (TRI-BLEND) VINTAGE ROYAL (TRI-BLEND)

Triblend-Jersey | 50 % Polyester/25 % gekämmte Ringspun-Baumwolle/25 % Viskose | Rundhalsausschnitt | Eingesetzter 1x1-Feinripp-Kragen aus Triblend-Gewebe | Satin-Label

Farbe	Größen	1	ab 72 (3XL ab 36)	ab 720 (3XL ab 360)
Coloured	XS - XXL	8,63	7,61	6,99
Coloured	3XL	11,22	9,90	9,11



**RY0396** | CA0396 **Terrier T-Shirt**

100% Baumwolle  
S, M, L, XL, XXL  
150 g/m<sup>2</sup>

EBONY 231	FLOOD GREEN 41	MUSTARD 30
NAVY BLUE 55	RED 60	ROYAL BLUE 05
WHITE 01		

Kurzarm | Schräg melierter Stoff | Rundhals | Overlock Ziernähte | Durchgehendes Schulterband in Kontrastfarbe | Seitennähte mit Overlocknähten | Seitenschlitze | Verlängertes Rückenteil | Herausreißbares Label

Farbe	Größen	1	ab 50	ab 500
Coloured	S - XXL	3,99	3,57	3,44

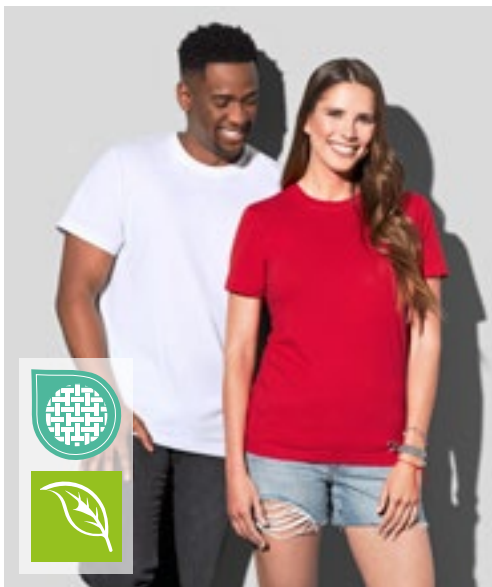

## S2020 | ST2020 **Classic-T Organic Unisex**

100% Baumwolle (Grey Heather: 85% Baumwolle / 15% Viskose)  
**XXS, XS, S, M, L, XL, XXL, 3XL, 4XL, 5XL**  
 145 g/m<sup>2</sup> Stedman®

**XXS, XS, S, M, L, XL, XXL, 3XL, 4XL, 5XL**

BLACK OPAL	BRIGHT ROYAL	GREY HEATHER	NAVY BLUE
SCARLET RED	WHITE		

**XXS, XS, S, M, L, XL, XXL, 3XL**

KIWI GREEN	REAL GREY
------------	-----------

100% Ringspinn-Bio-Baumwolle | Single Jersey | Schulter-Nackenband | Schlauchware | Größen- und Pflegeetikett im Nacken

Farbe	Größen	1	ab 48 (3XL ab 24)	ab 480 (3XL ab 240)
White	XXS-XXL	5,66	4,91	4,53
White	3XL-5XL	6,81	5,90	5,46
Coloured	XXS-XXL	6,39	5,54	5,13
Coloured	3XL-5XL	7,68	6,66	6,17



## S2620 | ST2620 **Classic-T Organic Fitted Women**

100% Baumwolle (Grey Heather: 85% Baumwolle / 15% Viskose)  
**XS, S, M, L, XL**  
 145 g/m<sup>2</sup> Stedman®

BLACK OPAL	BRIGHT ROYAL	GREY HEATHER	KIWI GREEN
NAVY BLUE	REAL GREY	SCARLET RED	WHITE

100% Ringspinn-Bio-Baumwolle | Single-Jersey | Body Fit | Nackenband | Seitennähte | Größen- und Pflegeetikett im Nacken

Farbe	Größen	1	ab 48	ab 480
White	XS-XL	5,66	4,91	4,53
Coloured	XS-XL	6,39	5,54	5,13



## S9400 | ST9400 **Shawn Slub Crew Neck**

100% Baumwolle  
**S, M, L, XL, XXL**  
 140 g/m<sup>2</sup> Stedman®

CRIMSON RED	POWDER GREY	WHITE
-------------	-------------	-------

Ringspinn-Baumwolle | Slub-Garn für strukturierte Optik | Single Jersey | Verstärkte Schulternaht | Eingefasster Halsausschnitt | Handstiche an Ärmelabschluss und Saum | Schulter-Nackenband | Pflegeetikett in der Seitennaht | Kleines Größenetikett im Nacken | Seitennähte | Normal Fit | Waschbar bis 40 °C

Farbe	Größen	1	ab 24	ab 240
White	S-XXL	4,38	3,84	3,59
Coloured	S-XXL	5,03	4,40	4,11



## S9500 | ST9500 **Sharon Slub Crew Neck Women**

100% Baumwolle  
**S, M, L, XL**  
 140 g/m<sup>2</sup> Stedman®

POWDER GREY	WHITE
-------------	-------

Weiche Baumwolle aus Slub-Garn mit individueller Knötchenstruktur | Verstärkte Schulternaht | Schmäler Ripp-Kragen | Weiter, moderner Halsausschnitt | Handstiche an Ärmelabschluss und Saum | Schulter-Nackenband | Pflegeetikett in der Seitennaht | Kleines Größenetikett im Nacken | Seitennähte | Normal Fit | Waschbar bis 40 °C

Farbe	Größen	1	ab 24	ab 240
White	S-XL	4,13	3,60	3,38
Powder Grey	S-XL	4,79	4,19	3,92



## S9120 | ST9120 **Megan Crew Neck Women**

100% Baumwolle  
**XS, S, M, L, XL**  
 145 g/m<sup>2</sup> Stedman®

BLACK OPAL	MARINA BLUE	WHITE
------------	-------------	-------

Gekämmte, ringgesponnene Baumwolle | Kurze, moderne Ärmel mit schmalem Ripp-Bündchen | Schmäler Ripp-Kragen | Weiter Halsausschnitt | Waschbar bis 40 °C | Body Fit

Farbe	Größen	1	ab 24	ab 240
White	XS-XL	6,32	5,52	5,16
Coloured	XS-XL	7,41	6,48	6,06



**BCTU01B** | TU01B **#Inspire E150\_° T-Shirt**  
 100% Baumwolle (Heather Grey: 90% Baumwolle / 10% Viskose)  
**XS, S, M, L, XL, XXL, 3XL, 4XL, 5XL**  
 145 g/m<sup>2</sup> B&C

**XS, S, M, L, XL, XXL, 3XL, 4XL, 5XL**

BLACK PURE	HEATHER GREY	NAVY BLUE
RED	ROYAL	WHITE

**XS, S, M, L, XL, XXL, 3XL**

APPLE GREEN	ASPHALT	BLUE FOG
BURGUNDY	FOREST GREEN	LIME
MAGENTA PINK	MOCHA	NAVY
OFF WHITE	PURE ORANGE	RADIANT PURPLE
SAGE	SOFT ROSE	YELLOW FIZZ

Unisex | Single-Jersey | Kurzen Ärmel | Rundhalsausschnitt | Normale Passform | 100% einlaufvorbehandelte, ringgesponnene, gekämmte Bio-Baumwolle oder Baumwolle im Übergang zu Bio | Schlauchwaren-Ausführung | Dünne Kragenrippe | Nackenband | Einfaches Branding: Kein B&C-Etikett | Widerstandsfähige Qualität | Weiches Handgefühl | Glatte und weiche Oberfläche | Abreißetikett

Farbe	Größen	1	ab 100	ab 1000
White	XS - XXL	5,51	4,52	4,16
White	3XL - 5XL	6,95	5,63	5,21
Coloured	XS - XXL	5,57	4,50	4,17
Coloured	3XL - 5XL	6,96	5,63	5,21

**BEST  
SELLER**



**BCTW02B** | TW02B **#Inspire E150/Women\_° T-Shirt**  
 100% Baumwolle (Heather Grey: 90% Baumwolle / 10% Viskose)  
**XS, S, M, L, XL, XXL, 3XL**  
 145 g/m<sup>2</sup> B&C

**XS, S, M, L, XL, XXL, 3XL**

BLACK PURE	HEATHER GREY	NAVY BLUE
RED	ROYAL	WHITE

**XS, S, M, L, XL, XXL**

APPLE GREEN	ASPHALT	BLUE FOG
BURGUNDY	FOREST GREEN	LIME
MAGENTA PINK	MOCHA	NAVY
OFF WHITE	PURE ORANGE	RADIANT PURPLE
SAGE	SOFT ROSE	YELLOW FIZZ

Einlaufvorbehandelte, ringgesponnene Bio-Baumwolle oder Baumwolle im Übergang zu Bio | Single-Jersey | Rundhalsausschnitt | Normale Passform | Seitennähte | Dünne Kragenrippe | Einfaches Branding: Kein B&C-Etikett | Widerstandsfähige Qualität und ultraweiches Handgefühl | Abreißetikett in der Seitennaht

Farbe	Größen	1	ab 100	ab 1000
White	XS - XXL	5,51	4,52	4,16
White	3XL	6,95	5,63	5,21
Coloured	XS - XXL	5,57	4,50	4,17
Coloured	3XL	6,96	5,63	5,21

**BEST  
SELLER**





BEST  
SELLER



B&C

BE INSPIRED



NEW  
COLOUR



**BCTU01T | TU01T T-Shirt #E150**

100% Baumwolle (Sport Grey: 85% Baumwolle / 15% Viskose),  
(Ash: 99% Baumwolle / 1% Viskose)

XS, S, M, L, XL, XXL, 3XL, 4XL, 5XL  
145 g/m<sup>2</sup>

B&C

XS, S, M, L, XL, XXL, 3XL, 4XL, 5XL

BLACK	NAVY BLUE	RED
ROYAL BLUE	SPORT GREY (HEATHER)	WHITE

XS, S, M, L, XL, XXL, 3XL

APRICOT	ASH (HEATHER)	ATOLL
AZURE	BEAR BROWN	BLACK PURE
BOTTLE GREEN	BURGUNDY	COBALT BLUE
DARK GREY (SOLID)	DEEP RED	DENIM
DIVA BLUE	ELECTRIC BLUE	FIRE RED
FUCHSIA	GOLD	KELLY GREEN
LIGHT NAVY	MILLENNIAL KHAKI	MILLENNIAL PINK
NATURAL	NAVY	ORANGE
ORCHID GREEN	PISTACHIO	RADIANT PURPLE
REAL TURQUOISE	SAND	SKY BLUE
SOLAR YELLOW	TURQUOISE	URBAN KHAKI
URBAN PURPLE	USED BLACK	

100% einlaufvorbehandelte, ringgesponnene Baumwolle | Kurzärmeliges T-Shirt in zeitgemäßem Look mit unveränderter B&C-Stoffqualität (150 g) seit 20 Jahren | Moderne Mainstream-Passform | Röhrenförmige Konstruktion | Dünne Kragenrippe | Nackenband | Satin-Label | 100% Ringspinn-Baumwolle | Single-Jersey | Vorgeschrumpt | Widerstandsfähige Qualität | Weiche und ebenmäßige Oberfläche | B&C Collection ist Mitglied der Fair Wear Foundation

Farbe	Größen	1	ab 100	ab 1000
White	XS - XXL	4,08	3,30	3,02
White	3XL - 5XL	5,06	4,11	3,75
Coloured	XS - XXL	5,19	4,23	3,77
Coloured	3XL - 5XL	6,50	5,28	4,76

BEST  
SELLER

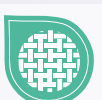

B&C

BE INSPIRED



NEW  
COLOUR



**BCTW02T | TW02T Women's T-Shirt #E150**

100% Baumwolle (Sport Grey: 85% Baumwolle / 15% Viskose),  
(Ash: 99% Baumwolle / 1% Viskose)

XS, S, M, L, XL, XXL, 3XL  
145 g/m<sup>2</sup>

B&C

XS, S, M, L, XL, XXL, 3XL

BLACK	NAVY BLUE	RED
ROYAL BLUE	SPORT GREY (HEATHER)	WHITE

XS, S, M, L, XL, XXL

APRICOT	ASH (HEATHER)	ATOLL
AZURE	BEAR BROWN	BLACK PURE
BOTTLE GREEN	BURGUNDY	COBALT BLUE
DARK GREY (SOLID)	DEEP RED	DENIM
DIVA BLUE	ELECTRIC BLUE	FIRE RED
FUCHSIA	GOLD	KELLY GREEN
LIGHT NAVY	MILLENNIAL KHAKI	MILLENNIAL PINK
NATURAL	NAVY	ORANGE
ORCHID GREEN	PISTACHIO	RADIANT PURPLE
REAL TURQUOISE	SAND	SKY BLUE
SOLAR YELLOW	TURQUOISE	URBAN KHAKI
URBAN PURPLE	USED BLACK	

100% einlaufvorbehandelte, ringgesponnene Baumwolle | Kurzärmeliges Damen-T-Shirt in zeitgemäßem Look mit unveränderter B&C-Stoffqualität (150 g) seit 20 Jahren | Moderne Mainstream-Passform | Seitennähte | Dünne Kragenrippe | Satin-Label | 100% Ringspinn-Baumwolle | Single-Jersey | Vorgeschrumpt | Widerstandsfähige Qualität | Weiche und ebenmäßige Oberfläche | B&C Collection ist Mitglied der Fair Wear Foundation

Farbe	Größen	1	ab 100	ab 1000
White	XS - XXL	4,08	3,30	3,02
White	3XL	5,06	4,11	3,75
Coloured	XS - XXL	5,19	4,23	3,77
Coloured	3XL	6,50	5,28	4,76

Mehr Artikel sind online verfügbar.



BELLA+CANVAS



**BL6400** | 6400 **Women's Relaxed Jersey Short Sleeve Tee**

100% Baumwolle  
S, M, L, XL, XXL  
145 g/m<sup>2</sup> Bella

S, M, L, XL, XXL

BLACK	WHITE
-------	-------

S, M, L, XL

DARK GREY SOLID	GOLD	LAVENDER BLUE	LAVENDER DUST
MAROON	MILITARY GREEN	MUSTARD	NAVY
PINK	RED	ROYAL PURPLE	SAGE
SAND DUNE	TEAL	TERRACOTTA	

Gekämmte und ringgesponnene Airlume-Baumwolle | Mit Seitennaht | Entspannter Schnitt | Tear Away Label | Vorgeschumpft

Farbe	Größen	1	ab 48	ab 480
Coloured	S - XL	6,17	5,34	5,21
Black, White	XXL	8,13	7,04	6,86



BELLA+CANVAS



**BL6400CVC** | 6400CVC **Women's Relaxed CVC Short Sleeve Tee**

52% Baumwolle / 48% Polyester  
S, M, L, XL, XXL  
145 g/m<sup>2</sup> Bella

S, M, L, XL, XXL

DARK GREY HEATHER
-------------------

S, M, L, XL

ATHLETIC HEATHER	BLACK HEATHER	DEEP HEATHER	HEATHER DEEP TEAL
HEATHER FRENCH VANILLA	HEATHER MAUVE	HEATHER MUSTARD	HEATHER NATURAL
HEATHER NAVY	HEATHER PINK GRAVEL	HEATHER SAGE	HEATHER SUNSET

Gekämmte und ringgesponnene Airlume-Baumwolle | Mit Seitennaht | Entspannter Schnitt | Tear Away Label | Vorgeschumpft | Melierte Struktur

Farbe	Größen	1	ab 48	ab 480
Coloured	S - XL	6,35	5,49	5,36
Dark Grey Heather	XXL	8,31	7,19	7,02

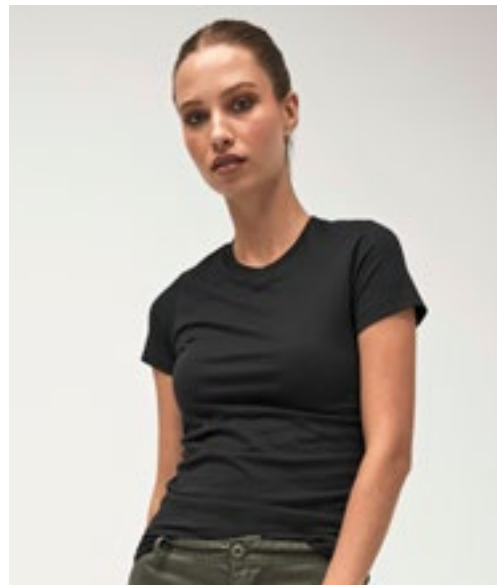

BELLA+CANVAS



**BL6004** | 6004 **Women's The Favorite T-Shirt**

100% Baumwolle (Athletic Heather: 90% Baumwolle / 10% Polyester), (Heather Farben: 52% Baumwolle / 48% Polyester)

S, M, L, XL  
145 g/m<sup>2</sup> Bella

ATHLETIC HEATHER	BERRY	BLACK	DARK GREY HEATHER
KELLY GREEN	MAROON	NAVY	ORANGE
RED	TEAL	TEAM PURPLE	TRUE ROYAL
WHITE	YELLOW		

Gekämmte, ringgesponnene Baumwolle | Schulterband | Lang geschnitten | Eng geschnittene Ärmel | Mit Seitennaht | Für den Einzelhandel geeignet

Farbe	Größen	1	ab 84	ab 840
Coloured	S - XL	6,17	5,34	5,21
Heather Colours	S - XL	6,35	5,49	5,36

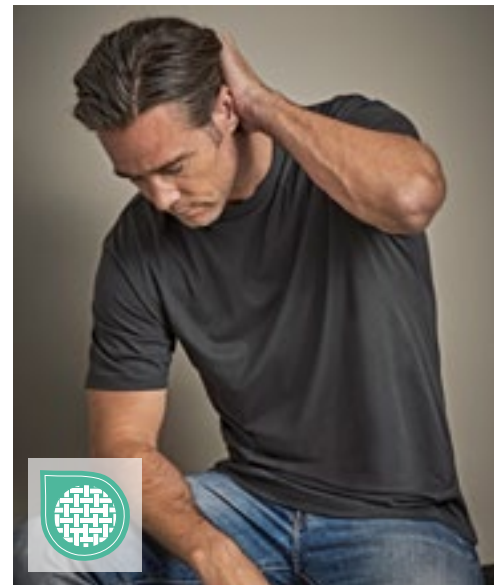

TEE JAYS



**TJ1000** | 1000 **Basic Tee**

100% Baumwolle  
S, M, L, XL, XXL, 3XL, 4XL, 5XL  
150 g/m<sup>2</sup> Tee Jays

BLACK	DARK GREY (SOLID)	NAVY	WHITE
-------	-------------------	------	-------

2-lagiger Kragen mit Elasthan | Doppelt genäht | Vorgeschumpft | Rundgestrickt (Größen S-XXL) | Gekämmte Ringspinn-Baumwolle | Schulter-zu-Schulter-Nackenband

Farbe	Größen	1	ab 50 (3XL ab 20)	ab 500 (3XL ab 200)
White	S - XXL	4,94	4,31	4,19
White	3XL - 5XL	5,84	5,13	5,00
Coloured	S - XXL	5,70	4,97	4,82
Coloured	3XL - 5XL	6,60	5,79	5,63

# BASIC T-SHIRTS (RUNDHALS - LIGHTWEIGHT BIS 150 G/M<sup>2</sup>)



**BEST SELLER**

## F110 | 61-082-0 Original T

100% Baumwolle (Heather Grey: 97% Baumwolle / 3% Polyester)

S, M, L, XL, XXL, 3XL, 4XL, 5XL

145 g/m<sup>2</sup> (White: 140 g/m<sup>2</sup>)

Fruit of the Loom

S, M, L, XL, XXL, 3XL, 4XL, 5XL

BLACK	HEATHER GREY	NAVY	WHITE
-------	--------------	------	-------

S, M, L, XL, XXL, 3XL

AZURE BLUE	BOTTLE GREEN	BRICK RED	BURGUNDY
CLASSIC OLIVE	DEEP NAVY	FUCHSIA	KELLY GREEN
LIGHT GRAPHITE (SOLID)	LIME	ORANGE	PURPLE
RED	ROYAL BLUE	SKY BLUE	SUNFLOWER
YELLOW			

Rundhalsausschnitt gerippt mit gleichfarbigem Nackenband | Höhere Maschendichte für verbesserte Bedruckbarkeit

Farbe	Größen	1	ab 120 (XXL ab 108, 3XL ab 36)	ab 1200 (XXL ab 1080, 3XL ab 360)
White	S - XL	3,08	2,73	2,45
White	XXL	3,08	2,73	2,45
White	3XL - 5XL	4,34	3,84	3,45
Coloured	S - XL	3,80	3,38	3,03
Coloured	XXL	3,80	3,38	3,03
Coloured	3XL - 5XL	5,25	4,65	4,19

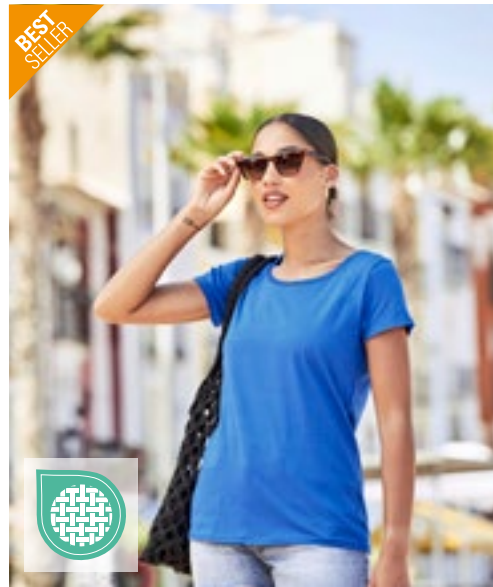

**BEST SELLER**

## F111 | 61-420-0 Ladies' Original T

100% Baumwolle (Heather Grey: 97% Baumwolle / 3% Polyester)

XS, S, M, L, XL, XXL

145 g/m<sup>2</sup> (White: 140 g/m<sup>2</sup>)

Fruit of the Loom

AZURE BLUE	BLACK	BOTTLE GREEN	BRICK RED
BURGUNDY	DEEP NAVY	FUCHSIA	HEATHER GREY
KELLY GREEN	LIGHT GRAPHITE (SOLID)	LIME	NAVY
ORANGE	RED	ROYAL BLUE	SKY BLUE
SUNFLOWER	WHITE		

Rundhalsausschnitt gerippt mit gleichfarbigem Nackenband | Feminine Passform mit Seitennähten | Höhere Maschendichte für bessere Bedruckbarkeit

Farbe	Größen	1	ab 72	ab 720
White	XS - XXL	3,08	2,73	2,45
Coloured	XS - XXL	3,80	3,38	3,03



## NX3600 | N3600 Men's Crew Neck T-Shirt

100% Baumwolle (Heather Grey: 90% Baumwolle / 10% Polyester)

XS, S, M, L, XL, XXL, 3XL, 4XL, 5XL

145 g/m<sup>2</sup>

Next Level Apparel

XS, S, M, L, XL, XXL, 3XL, 4XL, 5XL

BLACK	HEATHER GREY	HEAVY METAL
WHITE		

XS, S, M, L, XL, XXL, 3XL, 4XL

CARDINAL	COOL BLUE	CREAM
FOREST GREEN	INDIGO	KELLY GREEN
LIGHT BLUE	LIGHT PINK	MAROON
MIDNIGHT NAVY	MILITARY GREEN	RED
ROYAL	TAHITI BLUE	TURQUOISE

XS, S, M, L, XL, XXL, 3XL

ANTIQUE GOLD	BANANA CREAM	CLASSIC ORANGE
GRAPHITE BLACK	MAUVE	NATURAL
OATMEAL	OXBLOOD	ROYAL PINE
SAND	STONEWASH DENIM	

Feine Jerseyware | 100% gekämmte Ringspun-Baumwolle (Heather Grey: 90% Baumwolle / 10% Polyester) | Rundhalsausschnitt | Eingesetzter 1x1-Feinripp-Kragen | Tear Away Label

Farbe	Größen	1	ab 72 (3XL ab 36)	ab 720 (3XL ab 360)
Coloured	XS - XXL	6,45	5,69	5,24
Coloured	3XL - 5XL	8,37	7,40	6,80

Mehr Artikel sind online verfügbar.

## BELLA+ CANVAS



**BEST  
SELLER**



### CV3001 | 3001 Unisex Jersey Short Sleeve Tee

100% Baumwolle  
XS, S, M, L, XL, XXL  
145 g/m<sup>2</sup> Canvas

ASPHALT (SOLID)	ATLANTIC	AUTUMN
BLACK	BROWN	CITRON
CORAL	DARK GREY	DEEP TEAL
FOREST	GOLD	KELLY
LAVENDER BLUE	LAVENDER DUST	MAROON
MAUVE (SOLID)	MILITARY GREEN	MUSTARD
NATURAL	NAVY	ORANGE
PINK	POPPY	RED
ROYAL PURPLE	SAGE	SAND DUNE
SOFT PINK	SPRING GREEN	STORM
STROBE	SUNSET	SYNTHETIC GREEN
TEAL	TEAM PURPLE	TERRACOTTA
TRUE ROYAL	VINTAGE BLACK	WHITE
YELLOW		

Gekämmte Ringspinn-Baumwolle | Modernes, leicht körperbetontes Basic T-Shirt | Hochwertiger Strickjersey | Sehr weiches Baby-Knit-Single-Jersey | Mit Seitennaht | Leicht körperbetonte Passform | Unisex | Schulterband

Farbe	Größen	1	ab 72	ab 720
Coloured	XS - XL	6,48	5,63	5,48
Coloured	XXL	8,45	7,32	7,13

## BELLA+ CANVAS



### CV3001CVC | 3001CVC Unisex Heather CVC Short Sleeve Tee

52% Baumwolle / 48% Polyester (Athletic Heather, Heather Black: 90% Baumwolle / 10% Polyester)  
XS, S, M, L, XL, XXL  
145 g/m<sup>2</sup> Canvas

ATHLETIC HEATHER	DARK GREY HEATHER	DEEP HEATHER
HEATHER AQUA	HEATHER AUTUMN	HEATHER BLACK
HEATHER BLUE	HEATHER BROWN	HEATHER CARDINAL
HEATHER CLAY	HEATHER COLUMBIA BLUE	HEATHER DEEP TEAL
HEATHER DUST	HEATHER DUSTY BLUE	HEATHER FOREST
HEATHER FRENCH VANILLA	HEATHER GREEN	HEATHER ICE BLUE
HEATHER KELLY	HEATHER MAROON	HEATHER MAUVE
HEATHER MIDNIGHT NAVY	HEATHER MILITARY GREEN	HEATHER MINT
HEATHER MUSTARD	HEATHER NATURAL	HEATHER NAVY
HEATHER OLIVE	HEATHER PEACH	HEATHER PINK GRAVEL
HEATHER RED	HEATHER SEA GREEN	HEATHER STONE
HEATHER STORM	HEATHER SUNSET	HEATHER YELLOW GOLD

Gekämmte Ringspun-Baumwolle, Athletic Heather und Black Heather: gekämmte Ringspun-Airlume-Baumwolle | Modernes, leicht körperbetontes Basic T-Shirt | Hochwertiger Strick-Jersey | Sehr weiches Baby-Knit-Single-Jersey | Mit Seitennaht | Leicht körperbetonte Passform | Unisex | Schulterband

Farbe	Größen	1	ab 72	ab 720
Heather Colours	XS - XL	6,68	5,78	5,63
Heather Colours	XXL	8,63	7,49	7,29



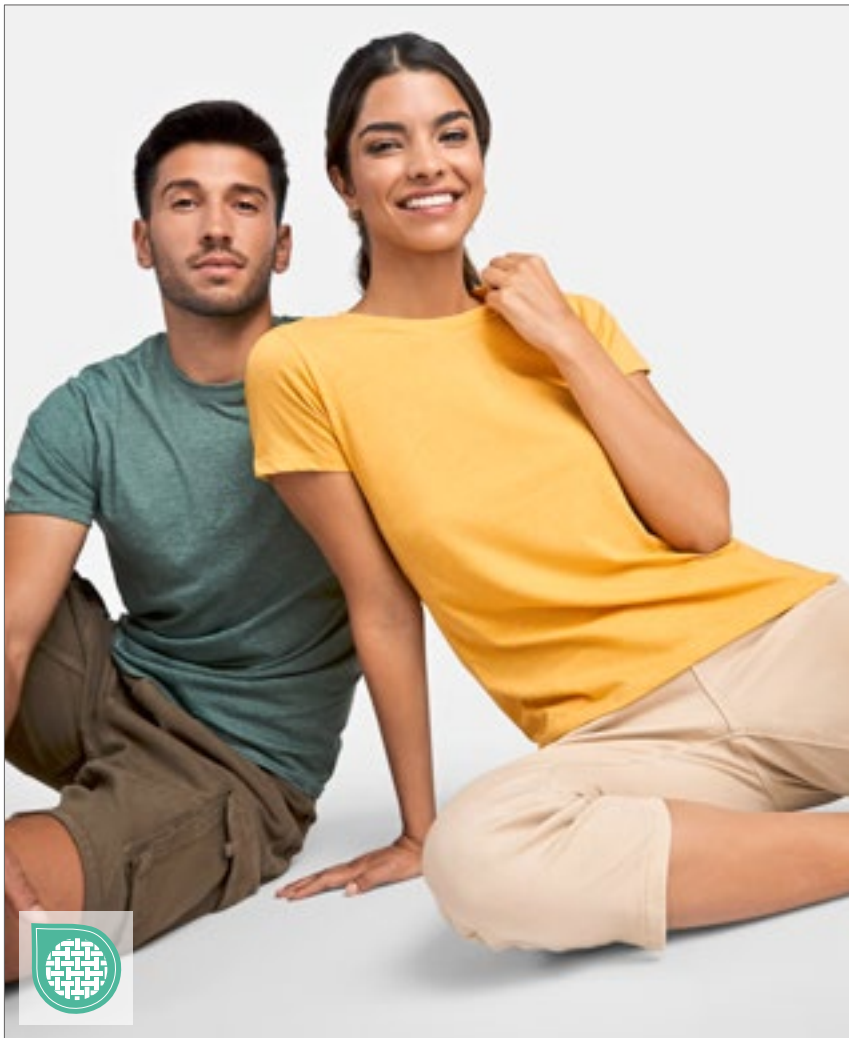

**RROLY**



**RY6661** | CA6661 **Women's Fox T-Shirt**

65% Polyester / 35% Baumwolle

**S, M, L, XL, XXL**

150 g/m<sup>2</sup>

Roly

HEATHER BLACK 243	HEATHER BOTTLE GREEN 257	HEATHER DENIM 255
HEATHER GARNET RED 256	HEATHER MUSTARD 39	HEATHER TURQUOISE 246

Single-Jersey | Kurzarm | Melange-Gewebe | 1x1 Ripp Rundhalskragen | Nackenband | Schlauchware | Herausreißbares Label

Farbe	Größen	1	ab 100	ab 1000
Coloured	S - XXL	4,35	3,89	3,74

**RY6660** | CA6660 **Men's Fox T-Shirt**

65% Polyester / 35% Baumwolle

**S, M, L, XL, XXL, 3XL**

150 g/m<sup>2</sup>

Roly

HEATHER BLACK 243	HEATHER BOTTLE GREEN 257	HEATHER DENIM 255
HEATHER GARNET RED 256	HEATHER MUSTARD 39	HEATHER TURQUOISE 246

Single-Jersey | Kurzarm | Melange-Gewebe | 1x1 Ripp Rundhalskragen | Nackenband | Schlauchware | Herausreißbares Label

Farbe	Größen	1	ab 100	ab 1000
Coloured	S - XXL	4,35	3,89	3,74
Coloured	3XL	5,30	4,74	4,56



**RROLY**



**RY6424** | CA6424 **Atomic 150 T-Shirt**

100% Baumwolle (Heather Grey: 85% Baumwolle / 15% Viskose)

**XS, S, M, L, XL, XXL, 3XL, 4XL, 5XL**

150 g/m<sup>2</sup>

Roly

**XS, S, M, L, XL, XXL, 3XL, 4XL, 5XL**

BLACK 02	WHITE 01
----------	----------

**XS, S, M, L, XL, XXL, 3XL, 4XL**

HEATHER GREY 58	NAVY BLUE 55
-----------------	--------------

**XS, S, M, L, XL, XXL, 3XL**

RED 60	ROYAL BLUE 05
--------	---------------

**S, M, L, XL, XXL, 3XL**

KELLY GREEN 20	ORANGE 31	ROSETTE 78
TURQUOISE 12	YELLOW 03	

Single-Jersey | T-Shirt mit doppellagigem runden Halsauschnitt | Verstärkte, verdeckte Nähte an Hals und Schulter | Ohne Seitennähte (tubular)

Farbe	Größen	1	ab 100	ab 1000
White 01	XS - XXL	2,49	2,24	2,15
White 01	3XL	3,11	2,79	2,67
White 01	4XL	3,69	3,30	3,17
White 01	5XL	4,28	3,83	3,69
Coloured	XS - XXL	2,87	2,57	2,48
Coloured	3XL	3,86	3,45	3,33
Coloured	4XL	5,15	4,61	4,43
Black 02	5XL	5,82	5,21	5,01

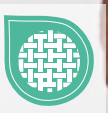

Mehr Artikel sind online verfügbar.

SOL'S<sup>®</sup>  
the fair spirit

BEST  
SELLER

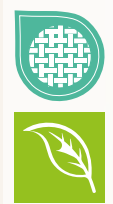

**L03581** | 03581

### Women's Crusader T-Shirt

100% Baumwolle (Heather Beige, Heather Light Green, Heather Pink:  
60% Baumwolle / 40% Polyester), (Grey Melange: 85% Baumwolle / 15% Viskose)  
(Ash: 98% Baumwolle / 15% Viskose)

**S, M, L, XL, XXL, 3XL**  
150 g/m<sup>2</sup>

SOL'S

**S, M, L, XL, XXL, 3XL**

ASH (HEATHER)	BOTTLE GREEN	DEEP BLACK	FRENCH NAVY
GREY MELANGE	RED	ROYAL BLUE 241	WHITE

**S, M, L, XL, XXL**

APPLE GREEN	AQUA	ASTRAL PURPLE	BURGUNDY
DENIM	FUCHSIA	GOLD	HEATHER BEIGE
HEATHER LIGHT GREEN	HEATHER PINK	KELLY GREEN	KHAKI
MOUSE GREY (SOLID)	NATURAL	ORANGE	ORCHID PINK
PALE PINK	POOL BLUE	POP ORANGE	ROPE

Jersey 150 | 100 % Bio-Baumwolle mit natürlichem Enzym, halbgekämmt, 1x1-Ripp | Rundhals-T-Shirt | Kurzen Ärmel | Schlauchware | Reinigungsband am Nacken | Ripp-Kragen aus Baumwolle

Farbe	Größen	1	ab 100	ab 1000
White	S - XXL	3,93	3,33	3,12
White	3XL	4,62	3,92	3,66
Coloured	S - XXL	4,55	3,86	3,60
Coloured	3XL	5,39	4,56	4,26
Heather Colours	S - XXL	5,69	4,82	4,50

**L03582** | 03582

### Men's Crusader T-Shirt

100% Baumwolle (Heather Beige, Heather Light Green, Heather Pink:  
60% Baumwolle / 40% Polyester), (Grey Melange: 85% Baumwolle / 15% Viskose)  
(Ash: 98% Baumwolle / 15% Viskose)

**XS, S, M, L, XL, XXL, 3XL, 4XL, 5XL**  
150 g/m<sup>2</sup>

SOL'S

**XS, S, M, L, XL, XXL, 3XL, 4XL, 5XL**

DEEP BLACK	FRENCH NAVY	GREY MELANGE	RED
ROYAL BLUE 241	WHITE		

**XS, S, M, L, XL, XXL, 3XL**

APPLE GREEN	AQUA	ASTRAL PURPLE	BURGUNDY
DENIM	FUCHSIA	GOLD	HEATHER BEIGE
HEATHER LIGHT GREEN	HEATHER PINK	KELLY GREEN	KHAKI
MOUSE GREY (SOLID)	NATURAL	ORANGE	ORCHID PINK
PALE PINK	POOL BLUE	POP ORANGE	ROPE

**XS, S, M, L, XL, XXL, 3XL, 4XL**

ASH (HEATHER)	BOTTLE GREEN
---------------	--------------

Jersey 150 | 100 % Bio-Baumwolle mit natürlichem Enzym, halbgekämmt, 1x1-Ripp | Rundhals-T-Shirt | Kurzen Ärmel | Schlauchware | Reinigungsband am Nacken | Ripp-Kragen aus Baumwolle

Farbe	Größen	1	ab 100	ab 1000
White	XS - XXL	3,93	3,33	3,12
White	3XL	4,62	3,92	3,66
White	4XL - 5XL	5,58	4,73	4,43
Coloured	XS - XXL	4,55	3,86	3,60
Coloured	3XL	5,39	4,56	4,26
Coloured	4XL - 5XL	6,42	5,45	5,09
Heather Colours	XS - XXL	5,69	4,82	4,50
Heather Colours	3XL	6,74	5,72	5,34



## L04203 | 04203 Unisex Round Neck T-Shirt Tuner

100% Baumwolle (Charcoal Melange: 60% Baumwolle / 40% Polyester), (Light Grey: 93% Baumwolle / 7% Viskose)

**XS, S, M, L, XL, XXL, 3XL, 4XL, 5XL**

150 g/m<sup>2</sup>

SOL'S

ABSOLUTE WHITE	DARK ORANGE	DEEP BLACK	FRENCH NAVY
IRISH GREEN	LIGHT BLUE	LIGHT GREY MELANGE	RED
ROYAL BLUE 252			

Gekämmte Ringspun-Baumwolle | Jersey 150 | Necktape | Gerippter Rundhalsausschnitt | Kurzen Ärmel | Geschnitten und genäht | Lockere Passform | Kein Label

Farbe	Größen	1	ab 100	ab 1000
Absolute White	XS - XXL	4,43	3,60	3,42
Absolute White	3XL	5,46	4,44	4,22
Absolute White	4XL - 5XL	7,77	6,32	6,00
Coloured	XS - XXL	5,42	4,40	4,17
Coloured	3XL	6,66	5,42	5,15
Coloured	4XL - 5XL	9,47	7,70	7,31

écologie.  
by AWDiS

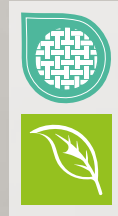

## EA001F | EA001F Cascades Organic Women's T

100% Baumwolle

**XS, S, M, L, XL**

150 g/m<sup>2</sup>

Ecologie

ARCTIC WHITE	CHARCOAL	JET BLACK	NAVY
--------------	----------	-----------	------

100% Bio-Baumwolle | Single-Jersey | Eingesetzte Ärmel | Rundhalsausschnitt | Modische Passform | Ripp-Kragen | Nackenband | Seitennähte | Saum und Ärmel mit Zwillingnadel-Detail | Größenetikett nur für einfaches Rebranding

Farbe	Größen	1	ab 50	ab 500
Arctic White	XS - XL	8,15	6,74	6,44
Coloured	XS - XL	9,05	7,49	7,14



écologie.  
by AWDiS



## EA001 | EA001 Cascades Organic T

100% Baumwolle

**S, M, L, XL, XXL, 3XL, 4XL, 5XL, 6XL**

150 g/m<sup>2</sup>

Ecologie

**S, M, L, XL, XXL, 3XL, 4XL, 5XL, 6XL**

ARCTIC WHITE	JET BLACK
--------------	-----------

**S, M, L, XL, XXL**

BOTTLE GREEN	BURGUNDY	CHARCOAL
FIRE RED	HEATHER GREY	INK BLUE
MUSTARD	NATURAL	NAVY
OLIVE GREEN	ROYAL BLUE	SAND DUNE
SOFT PEACH	SUN YELLOW	

100% Bio-Baumwolle | Single Jersey | Eingesetzte Ärmel | Rundhalsausschnitt | Modische Passform | Ripp-Kragen | Nackenband | Seitennähte | Saum und Ärmel mit Zwillingnadel-Detail | Größenetikett nur für einfaches Rebranding

Farbe	Größen	1	ab 50 (3XL ab 30)	ab 500 (3XL ab 300)
Arctic White	S - XXL	8,15	6,74	6,44
Arctic White	3XL	9,53	7,88	7,52
Arctic White	4XL	10,77	8,93	8,51
Arctic White	5XL	11,70	9,68	9,24
Arctic White	6XL	14,06	11,63	11,09
Coloured	S - XXL	9,05	7,49	7,14
Jet Black	3XL	10,77	8,93	8,51
Jet Black	4XL	11,70	9,68	9,24
Jet Black	5XL	13,16	10,88	10,38
Jet Black	6XL	14,96	12,38	11,81

Mehr Artikel sind online verfügbar.

# BASIC T-SHIRTS (RUNDHALS - LIGHTWEIGHT BIS 150 G/M<sup>2</sup>)



JAMES & NICHOLSON  
by daniel



## JN001 | JN001 Round-T Medium

100% Baumwolle  
S, M, L, XL, XXL  
150 g/m<sup>2</sup>

James&Nicholson

ACID YELLOW	AQUA	ASH (HEATHER)
AUBERGINE	BLACK	BROWN
DARK GREEN	DARK GREY (SOLID)	DARK ORANGE
DARK ROYAL	FERN GREEN	GOLD YELLOW
GRAPHITE (SOLID)	GRENADINE	GREY HEATHER
IRISH GREEN	KHAKI	LIGHT BLUE
LIGHT GREY	LIGHT YELLOW	LIME GREEN
MINT	NAVY	OLIVE
ORANGE	PACIFIC	PETROL
PINK	PURPLE	RED
ROSE	ROYAL	SKY BLUE
STONE	TOMATO	TURQUOISE
WHITE	WINE	YELLOW

Komfort-T-Shirt aus Single-Jersey | Gekämmte, ringgesponnene Baumwolle | Rundhalsausschnitt mit Elasthan | Nackenband | Keine Seitennähte | Doppelnähte an Schultern, Hals- und Arm-ausschnitt

Farbe	Größen	1	ab 100	ab 1000
White	S- XXL	6,00	5,63	5,48
Coloured	S- XXL	7,13	6,60	6,45



JAMES & NICHOLSON  
by daniel



## JN901 | JN901 Ladies' Basic-T

100% Baumwolle  
S, M, L, XL, XXL, 3XL  
150 g/m<sup>2</sup>

James&Nicholson

ACID YELLOW	AQUA	ASH (HEATHER)
AUBERGINE	BLACK	BROWN
DARK GREEN	DARK GREY (SOLID)	DARK ORANGE
DARK ROYAL	FERN GREEN	GOLD YELLOW
GRAPHITE (SOLID)	GRENADINE	GREY HEATHER
IRISH GREEN	KHAKI	LIGHT BLUE
LIGHT GREY	LIGHT YELLOW	LILAC
LIME GREEN	MINT	NAVY
OLIVE	ORANGE	PACIFIC
PETROL	PINK	PURPLE
RED	ROSE	ROYAL
SKY BLUE	STONE	TOMATO
TURQUOISE	WHITE	WINE
YELLOW		

Leicht tailliertes T-Shirt | Single-Jersey | Gekämmte, ringgesponnene Baumwolle | Rundhalsausschnitt mit Elasthan | Necktape | Seitennaht | Doppelnähte an Schultern und Halsausschnitt

Farbe	Größen	1	ab 100	ab 1000
White	S- XXL	6,23	5,78	5,63
White	3XL	6,68	6,23	6,08
Coloured	S- XXL	7,13	6,60	6,45
Coloured	3XL	7,73	7,20	7,05





BEST  
SELLER



NEW  
COLOUR

## L150 | 11380 Regent T-Shirt 150

100% Baumwolle (Grey Melange: 85% Baumwolle / 15% Viskose), (Ash: 98% Baumwolle / 2% Viskose)

XXS, XS, S, M, L, XL, XXL, 3XL, 4XL, 5XL

150 g/m<sup>2</sup>

SOL'S

XXS, XS, S, M, L, XL, XXL, 3XL, 4XL, 5XL

DEEP BLACK	GREY MELANGE	NAVY	ORANGE
RED	ROYAL BLUE 241	WHITE	

XXS, XS, S, M, L, XL, XXL, 3XL

APPLE GREEN	AQUA	ARMY	ASH (HEATHER)
ATOLL BLUE	DENIM	GOLD	KELLY GREEN
LEMON	SKY BLUE		

XS, S, M, L, XL, XXL

APRICOT	CHOCOLATE	EARTH	EMERALD
KHAKI	LIGHT GREY (SOLID)	LIGHT PURPLE	MEDIUM PINK
NATURAL	NEW LIME	PALE YELLOW	PURE GREY
SAGE GREEN	TANGO RED	ZINC (SOLID)	

XXS, XS, S, M, L, XL, XXL

DARK PURPLE	FUCHSIA	ORCHID PINK	PALE PINK
SAND			

XS, S, M, L, XL, XXL, 3XL, 4XL, 5XL

FRENCH NAVY	MOUSE GREY (SOLID)
-------------	--------------------

XS, S, M, L, XL, XXL, 3XL

BOTTLE GREEN	BURGUNDY	DARK GREY (SOLID)	DUCK BLUE
--------------	----------	-------------------	-----------

Kragenbündchen mit Elasthan | Verstärkendes Nackenband | Schlauchware | Halbgekämmte Ringspun-Baumwolle

Farbe	Größen	1	ab 100	ab 1000
White	XXS - XXL	3,30	2,79	2,61
White	3XL	4,01	3,39	3,18
Coloured	XXS - XXL	3,96	3,36	3,14
Coloured	3XL	4,85	4,11	3,84
Coloured	4XL - 5XL	5,84	4,94	4,62

## L01825 | 01825 Women's Regent T-Shirt

100% Baumwolle (Grey Melange: 85% Baumwolle / 15% Viskose), (Ash: 98% Baumwolle / 2% Viskose)

S, M, L, XL, XXL, 3XL

150 g/m<sup>2</sup>

SOL'S

S, M, L, XL, XXL, 3XL

DEEP BLACK	FRENCH NAVY	GREY MELANGE	MOUSE GREY (SOLID)
NAVY	ORANGE	RED	ROYAL BLUE 241
WHITE			

S, M, L, XL, XXL

APPLE GREEN	APRICOT	AQUA	ARMY
ATOLL BLUE	BOTTLE GREEN	BURGUNDY	DARK GREY (SOLID)
DARK PURPLE	DENIM	DUCK BLUE	FUCHSIA
GOLD	KELLY GREEN	LEMON	ORCHID PINK
PURE GREY			

Kurzen Ärmel | Figurbetonter Schnitt | Geschnitten und genäht | Halbgekämmte, ringgesponnene Baumwolle | Nackenband | Ripp-Kragen

Farbe	Größen	1	ab 50	ab 500
White	S - XXL	3,30	2,79	2,61
White	3XL	4,01	3,39	3,18
Coloured	S - XXL	3,96	3,36	3,14
Coloured	3XL	4,85	4,11	3,84

Mehr Artikel sind online verfügbar.

SOL'S  
the fair spirit

NEW



L04233 | 04233

**Unisex Recycled T-Shirt Re Crusader**

100% Baumwolle

XS, S, M, L, XL, XXL, 3XL, 4XL

150 g/m<sup>2</sup>

SOL'S

XS, S, M, L, XL, XXL, 3XL, 4XL

DEEP BLACK FRENCH NAVY GREY MELANGE WHITE

XS, S, M, L, XL, XXL, 3XL

ARMY BRIGHT RED NATURAL ROYAL BLUE 241

50% Recycelte Baumwolle | Gerippter Rundhalsausschnitt | Necktape | Schlauchware

Farbe	Größen	1	ab 50	ab 500
White	XS - XXL	4,35	3,69	3,45
White	3XL	5,09	4,32	4,04
White	4XL	6,11	5,16	4,83
Coloured	XS - XXL	5,12	4,34	4,05
Coloured	3XL	5,97	5,07	4,74
Coloured	4XL	7,16	6,06	5,67



**SW100** | GL3 **Organic Unisex T-Shirt**

100% Baumwolle  
**S, M, L, XL, XXL, 3XL**  
 150 g/m<sup>2</sup> Starworld

**S, M, L, XL, XXL, 3XL**

DEEP BLACK	DEEP NAVY	WHITE
------------	-----------	-------

**S, M, L, XL, XXL**

AZURE	CHARCOAL	KELLY GREEN
-------	----------	-------------

Gekämmte Bio-Baumwolle | Single-Jersey | Einlaufvorbehandelt | Schlauchwaren-Ausführung | Rundhalsausschnitt mit nahtlosem 1x1-Ripp-Kragen und Elastan | Nackenband | Abreißetikett

Farbe	Größen	1	ab 100	ab 1000
White	S - XXL	3,81	3,44	3,26
White	3XL	4,73	4,28	4,05
Coloured	S - XXL	4,04	3,65	3,45
Coloured	3XL	5,03	4,55	4,31



**JHK601** | CURVS150 **Ladies' Curves T-Shirt**

100% Baumwolle (Grey Melange: 85% Baumwolle / 15% Viskose)  
**S (44), M (46), L (48), XL (50/52)**  
 150 g/m<sup>2</sup> JHK

BLACK	FUCHSIA	GREY MELANGE	LIME
NAVY	RED	ROYAL BLUE	TURQUOISE
WHITE			

Körpernahe Passform | Rundhalsausschnitt | Single Jersey | Doppelte Nähte an den Bündchen und am Saum | 1x1 Ripp-Kragen

Farbe	Größen	1	ab 100	ab 1000
White	S - XL	3,93	3,41	3,20
Coloured	S - XL	4,38	3,80	3,57



**L149** | 00553 **Regent Fit T-Shirt**

100% Baumwolle (Heather Pink, Heather Sky, Charcoal Melange, Heather Oxblood, Heather Khaki, Heather Denim: 60% Baumwolle / 40% Polyester), (Grey Melange: 85% Baumwolle / 15% Viskose)  
**XS, S, M, L, XL, XXL**  
 150 g/m<sup>2</sup> SOL'S

AQUA	CHARCOAL MELANGE	DARK GREY (SOLID)	DEEP BLACK
DUCK BLUE	FRENCH NAVY	GREY MELANGE	HEATHER DENIM
HEATHER KHAKI	HEATHER OXBLOOD	HEATHER PINK	HEATHER SKY
KELLY GREEN	OXBLOOD	RED	ROYAL BLUE 241
TERRACOTTA	WHITE		

100% halbgekämmte Ringspun-Baumwolle | Verstärkendes Nackenband | Rundhalskragen aus Elasthan-Ripp | Kurzen Ärmel | Geschnitten und genäht | Passgenauer Schnitt | Größenlabel ohne Markenbranding im Nacken

Farbe	Größen	1	ab 100	ab 1000
White	XS - XXL	3,84	3,26	3,05
Coloured	XS - XXL	4,47	3,80	3,54
Heather Colours	XS - XXL	4,82	4,08	3,83



**L02758** | 02758 **Women's Round Neck Fitted T-Shirt Regent**

100% Baumwolle (Heather Oxblood, Heather Pink, Heather Denim, Heather Sky, Heather Khaki, (Charcoal Melange: 60% Baumwolle / 40% Polyester), (Grey Melange: 85% Baumwolle / 15% Viskose)  
**S, M, L, XL, XXL**  
 150 g/m<sup>2</sup> SOL'S

AQUA	CHARCOAL MELANGE	DARK GREY (SOLID)	DEEP BLACK
DUCK BLUE	FRENCH NAVY	GREY MELANGE	HEATHER DENIM
HEATHER KHAKI	HEATHER OXBLOOD	HEATHER PINK	HEATHER SKY
KELLY GREEN	OXBLOOD	RED	ROYAL BLUE 241
TERRACOTTA	WHITE		

Halbgekämmte Ringspun-Baumwolle | Gerippter Rundhalsausschnitt | Kurzen Ärmel | Geschnitten und genäht | Nackenband | Kein Label

Farbe	Größen	1	ab 50	ab 500
White	S - XXL	3,84	3,26	3,05
Coloured	S - XXL	4,47	3,80	3,54
Heather Colours	S - XXL	4,82	4,08	3,83



## F130 | 61-430-0 Iconic T

100% Baumwolle (Heather Grey: 97% Baumwolle / 3% Polyester), (Dark Heather Grey, Heather Royal, Heather Green, Heather Navy, Heather Red, Heather Purple, Heather Burgundy: 52% Baumwolle / 48% Polyester)

S, M, L, XL, XXL, 3XL, 4XL, 5XL

150 g/m<sup>2</sup> (White: 145 g/m<sup>2</sup>)

Fruit of the Loom

S, M, L, XL, XXL, 3XL, 4XL, 5XL

BLACK	HEATHER GREY	WHITE
-------	--------------	-------

S, M, L, XL, XXL, 3XL

ATHLETIC HEATHER	AZURE BLUE	BURGUNDY
CLASSIC OLIVE	COBALT BLUE	DARK HEATHER GREY
FLAME	FOREST GREEN	HEATHER BURGUNDY
HEATHER GREEN	HEATHER NAVY	HEATHER PURPLE
HEATHER RED	HEATHER ROYAL	KELLY GREEN
LIGHT GRAPHITE (SOLID)	MINERAL BLUE	NATURAL
NAVY	POWDER ROSE	ROYAL BLUE
SAGE	SOFT LAVENDER	SUNFLOWER
ZINC (SOLID)		

S, M, L, XL, XXL, 3XL, 4XL

DEEP NAVY	RED
-----------	-----

100% gekämmte, ringgesponnene Baumwolle | Weicher Griff | Schmäler Fashion Fit | Rundhalsausschnitt mit 1x1-Ripp-Strick | Gleichfarbiges Nackenband | TearAway-Label

Farbe	Größen	1	ab 72 (3XL ab 36)	ab 720 (3XL ab 360)
White, Natural	S- XXL	3,20	2,84	2,55
White, Natural	3XL- 5XL	4,31	3,83	3,44
Coloured	S- XXL	3,87	3,44	3,09
Coloured	3XL- 5XL	5,22	4,64	4,16

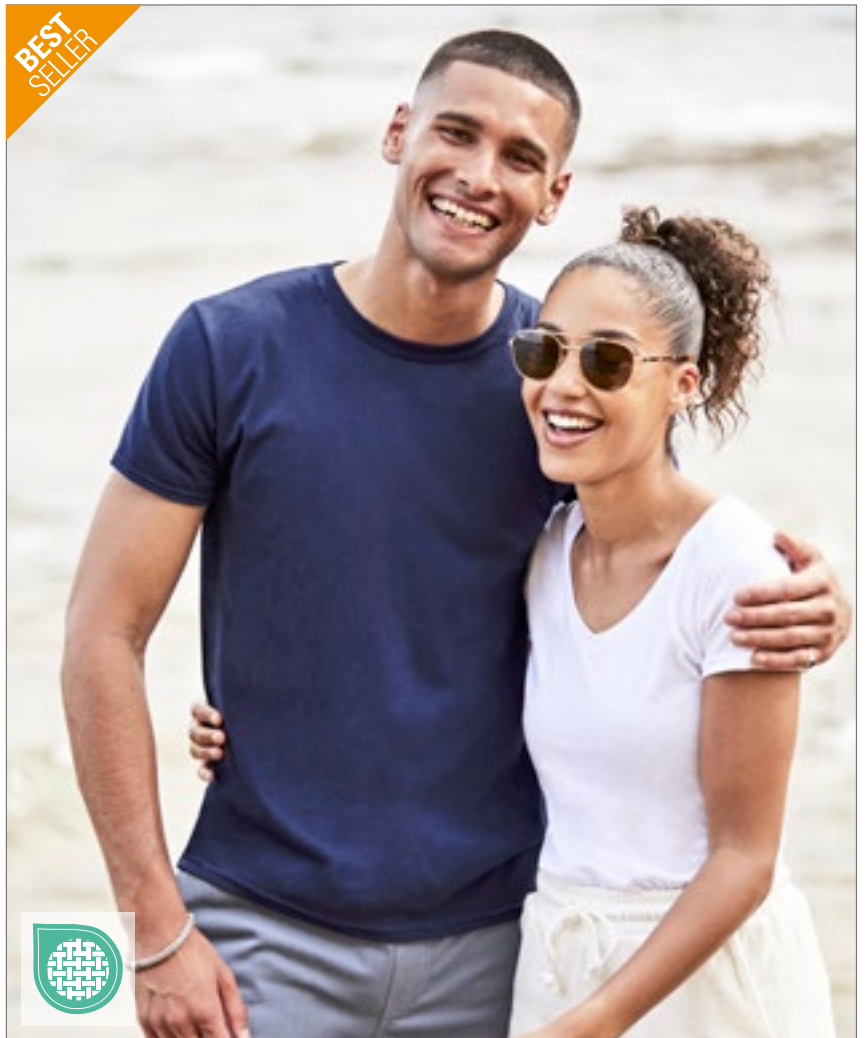

## F131 | 61-432-0 Ladies' Iconic T

100% Baumwolle (Heather Grey: 97% Baumwolle / 3% Polyester), (Dark Heather Grey, Heather Royal, Heather Green, Heather Navy, Heather Red, Heather Purple, Heather Burgundy: 52% Baumwolle / 48% Polyester)

XS, S, M, L, XL, XXL

150 g/m<sup>2</sup> (White: 145 g/m<sup>2</sup>)

Fruit of the Loom

ATHLETIC HEATHER	AZURE BLUE	BLACK
BURGUNDY	CLASSIC OLIVE	COBALT BLUE
DARK HEATHER GREY	DEEP NAVY	FLAME
FOREST GREEN	FUCHSIA	HEATHER BURGUNDY
HEATHER GREEN	HEATHER GREY	HEATHER PURPLE
HEATHER RED	HEATHER ROYAL	KELLY GREEN
LIGHT GRAPHITE (SOLID)	NATURAL	NAVY
NEO MINT	POWDER ROSE	RED
ROYAL BLUE	SOFT LAVENDER	SUNFLOWER
WHITE	ZINC (SOLID)	

100% gekämmte, ringgesponnene Baumwolle | Weicher Griff | Feminine Passform mit Seitennähten | Rundhalsausschnitt mit 1x1-Ripp-Strick | Gleichfarbiges Nackenband | TearAway-Label

Farbe	Größen	1	ab 72	ab 720
White, Natural	XS- XXL	3,20	2,84	2,55
Coloured	XS- XXL	3,87	3,44	3,09

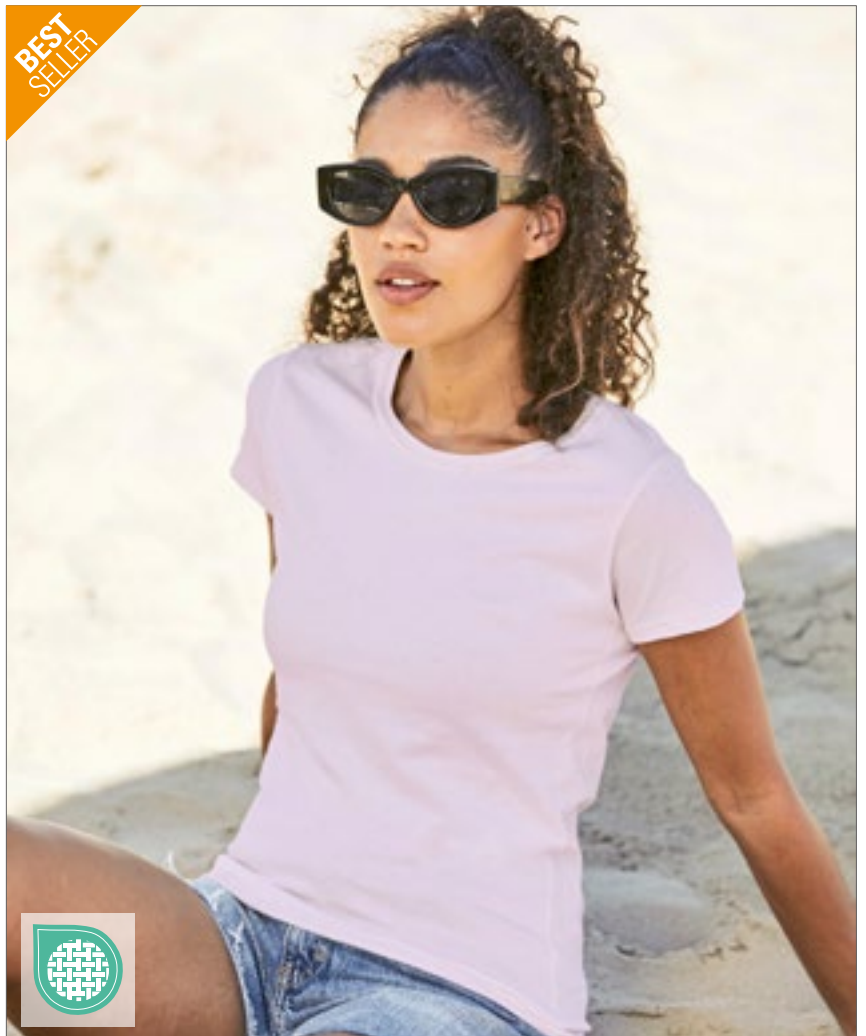



**E1000** | 1000/1090 **Basic-T**

100% Baumwolle  
S, M, L, XL, XXL  
150 g/m<sup>2</sup> Promodoro

BLACK	FIRE RED	NAVY	ROYAL
WHITE			

Ringgesponnene, gekämmte Baumwolle | Single-Jersey | Schlauchwarenausführung | Doppelnahtverarbeitung am Kragen und an allen Säumen | Nackenband | Kragen mit Elasthan

Farbe	Größen	1	ab 100	ab 1000
White	S- XXL	5,43	5,22	5,03
Coloured	S- XXL	7,19	6,93	6,65

**RTP03254** | 03254 **Men's Tempo T-Shirt 145 gsm (Pack of 10)**

100% Baumwolle (Grey Melange: 85% Baumwolle / 15% Viskose)  
S, M, L, XL, XXL, 3XL  
145 g/m<sup>2</sup> RTP Apparel

FRENCH NAVY	GREY MELANGE	WHITE
-------------	--------------	-------

Ringgesponnene Baumwolle | Vorbehandeltes T-Shirt für Digitaldruck | Rundhalsausschnitt | Schlauchware | Enzymbehandlung für ein weiches Gefühl | Ripp-Kragen | Nackenband | Bio-Baumwolle | Kein Etikett am Ausschnitt | Tearaway®-Etikett an den Seitennähten/Schultern | Nur in Packungen erhältlich | Keine Rückgabe möglich | Der Druckbereich befindet sich 5 cm von der Unterseite des Kragens entfernt, in der Mitte der Vorderseite des Shirts | Druckbereich (Höhe x Breite) Größe: S (49 x 34 cm), M (51 x 36 cm), L (52 x 38 cm), XL (52 x 40 cm), XXL (55 x 42 cm), 3XL (58 x 44 cm) | Hinweise zur Lagerung und Handhabung: Stabile Temperatur unter 30 °C, Luftfeuchtigkeit ca. 65 %, staubfreie Umgebung, sorgfältige Handhabung (nicht reiben/dehnen) | Bedrucken mit allen herkömmlichen digitalen Textildirektdruckmaschinen möglich, nicht geeignet für Maschinen mit integrierter Vorbehandlung | Zusätzliche Druckinformationen: Je trockener die Baumwolle, desto besser die Farbbrillanz. Wenn die Shirts in einem Raum mit hoher Luftfeuchtigkeit gelagert werden, ist es ratsam, das Shirt vor dem Drucken 3-5 Sekunden vorzupressen. Das Shirt kann vorgepresst werden und Sie können sofort oder innerhalb der nächsten 30 Minuten mit dem Bedrucken beginnen.

Farbe	Größen	1	ab 5	ab 50
White	S- XXL	49,65	42,15	39,30
White	3XL	57,60	48,75	45,60
Coloured	S- XXL	56,25	47,70	44,55
Coloured	3XL	65,40	55,35	51,75



**NX6210** | N6210 **Men's CVC T-Shirt**

60% Baumwolle / 40% Polyester  
XS, S, M, L, XL, XXL, 3XL, 4XL, 5XL  
145 g/m<sup>2</sup> Next Level Apparel

BLACK	DARK HEATHER GREY (CVC)	MIDNIGHT NAVY (CVC)
WHITE		

XS, S, M, L, XL, XXL, 3XL

BANANA CREAM	ESPRESSO	HEATHER FOREST GREEN
HEATHER HEAVY METAL	HEATHER MAROON	SAND

XS, S, M, L, XL, XXL, 3XL, 4XL

CARDINAL (CVC)	CHARCOAL (CVC)	ICE BLUE (CVC)
INDIGO (CVC)	KELLY GREEN (CVC)	MILITARY GREEN (CVC)
RED (CVC)	ROYAL (CVC)	SILK (CVC)
STONE GREY (CVC)		

CVC-Jersey | 60% gekämmte Ringspun-Baumwolle / 40% Polyester | Rundhalsausschnitt | Eingesetzter 1x1-Feinripp-CVC-Kragen | Tear Away Label

Farbe	Größen	1	ab 72 (3XL ab 36)	ab 720 (3XL ab 360)
Coloured	XS- XXL	6,45	5,69	5,24
Coloured	3XL- 5XL	8,37	7,40	6,80

Mehr Artikel sind online verfügbar.



**mantis**



**NEW**  
**COLOUR**

555

**P104T** | M104-TLC **Made In Africa T**  
 100% Baumwolle (Heather Grey Melange: 85% Baumwolle / 15% Polyester)  
**S, M, L, XL**  
 150 g/m<sup>2</sup> Mantis

Bio-Baumwolle, ringgesponnen und gekämmt | Single Jersey | Unisex | Ausschnitt aus schmalen Feinripp | Neutrales Größenetikett im Nacken | Verstärktes Nackenband

Farbe	Größen	1	ab 50	ab 500
White	S - XL	8,63	7,73	7,26
Coloured	S - XL	9,87	8,93	8,39



**SOL'S**  
the fair spirit



**NEW**  
**COLOUR**

575

**L225** | 11386 **Women's T-Shirt Miss**  
 100% Baumwolle (Grey Melange: 85% Baumwolle / 15% Viskose)  
**S, M, L, XL, XXL**  
 150 g/m<sup>2</sup> SOL'S

APPLE GREEN	ATOLL BLUE	DARK PURPLE	DEEP BLACK
FUCHSIA	GREY MELANGE	KELLY GREEN	NAVY
RED	SKY BLUE	WHITE	

Verstärkendes Nackenband | Jersey-Kragen | Figurbetonter Schnitt | Schmalen Kragen | Geschnitten und genäht | Halbgekämmte Ringspun-Baumwolle

Farbe	Größen	1	ab 50	ab 500
White	S - XXL	2,87	2,45	2,31
Coloured	S - XXL	3,59	3,06	2,91



**mantis**

**\*SUPERSTAR**  
by mantis



**NEW**  
**COLOUR**

Label

**P68** | M68 **The Superstar T**  
 100% Baumwolle (Heather Grey Melange: 90% Baumwolle / 10% Viskose),  
 (Charcoal Grey Melange: 60% Baumwolle / 40% Polyester)  
**S, M, L, XL, XXL, 3XL**  
 150 g/m<sup>2</sup> Mantis

Zertifizierung als Bio-Baumwolle in Arbeit, ringgesponnen und gekämmt | Abreißbares Größenetikett | Schmale Ripp-Krageneinfassung | Sehr weiches Tragegefühl | Moderner, schmaler Schnitt | Ultraweiches Material (Peach finish)

Farbe	Größen	1	ab 50	ab 500
Coloured	S - 3XL	8,93	8,03	7,55

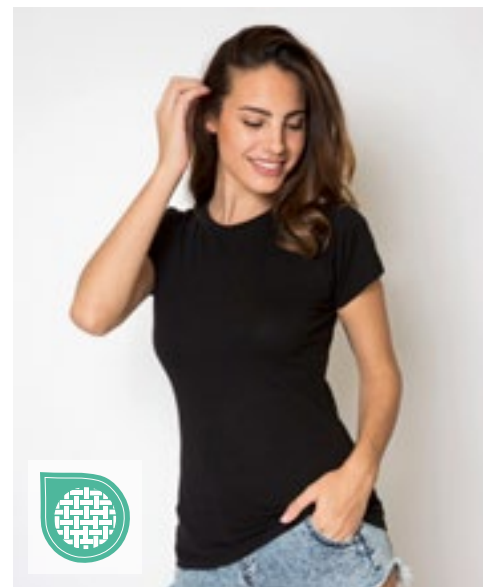

**nath**

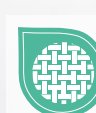

**NEW**  
**COLOUR**

**NH141** | K22 WOMAN **Women's T-Shirt**  
 100% Baumwolle  
**S, M, L, XL, XXL**  
 145 g/m<sup>2</sup> Nath

BLACK	BUBBLEGUM	DEEP NAVY	GREEN
PINK	RED	ROYAL	TURQUOISE
WHITE	YELLOW		

Halbgekämmte Baumwolle | Schmalen Ripp-Kragen | Rundhalsausschnitt mit gleichfarbigem Nackenband | Seitennähte | Körperbetonter Schnitt

Farbe	Größen	1	ab 100	ab 1000
White	S - XXL	3,47	3,21	2,82
Coloured	S - XXL	3,95	3,66	3,21



SOL'S  
the fair spirit



SOL'S  
the fair spirit

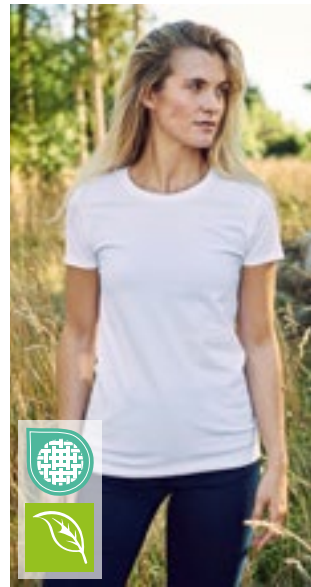

Tiger  
Cotton®



## L02855 | 02855 Men's Martin T-Shirt

100% Baumwolle (Grey Melange: 85% Baumwolle / 15% Viskose)

**XS, S, M, L, XL, XXL, 3XL**

155 g/m<sup>2</sup>

SOL'S

CREAMY BLUE	DEEP BLACK	FRENCH NAVY
GREY MELANGE	MOUSE GREY (SOLID)	ROYAL BLUE 241
WHITE		

155 Jersey; 100% gekämmte Ringspun-Baumwolle | Enzymbehandlung für besondere Weichheit | Ripp-Kragen | Rundhalsausschnitts | Nackenband | Geschnitten und genäht | Kein Label

Farbe	Größen	1	ab 50	ab 500
White	XS- XXL	6,24	5,30	4,95
White	3XL	6,86	5,82	5,43
Coloured	XS- XXL	6,74	5,72	5,34
Coloured	3XL	7,40	6,27	5,87

## L02856 | 02856 Women's Martin T-Shirt

100% Baumwolle (Grey Melange: 85% Baumwolle / 15% Viskose)

**XS, S, M, L, XL, XXL**

155 g/m<sup>2</sup>

SOL'S

CREAMY GREEN	DEEP BLACK	FRENCH NAVY
WHITE		

155 Jersey; 100% gekämmte Ringspun-Baumwolle | Enzymbehandlung für besondere Weichheit | Ripp-Kragen | Rundhalsausschnitts | Nackenband | Geschnitten und genäht | Kein Label

Farbe	Größen	1	ab 50	ab 500
White	XS- XXL	6,24	5,30	4,95
Coloured	XS- XXL	6,74	5,72	5,34

## NET81001 | T81001 Tiger Cotton Ladies T-Shirt

100% Baumwolle

**XS, S, M, L, XL, XXL**

155 g/m<sup>2</sup>

Tiger Cotton by Neutral

BLACK	NAVY	SPORT GREY
WHITE		

100% gekämmte Bio-Baumwolle im Übergang | Single Jersey Strick | Modern Fit | Lycra-Ripp am Halsausschnitt | Inneres Nackenband | Ohne Etikett

Farbe	Größen	1	ab 100	ab 1000
Coloured	XS- XXL	8,88	7,62	7,31



## Neutral®

Certified Responsibility™



NEW  
COLOUR



## NE60002 | 060002 Unisex Regular T-Shirt

100% Baumwolle

**XS, S, M, L, XL, XXL, 3XL, 4XL, 5XL**

155 g/m<sup>2</sup>

Neutral

**XS, S, M, L, XL, XXL, 3XL, 4XL, 5XL**

BLACK	NAVY	SPORT GREY
WHITE		

**XS, S, M, L, XL, XXL, 3XL**

ASH GREY	BORDEAUX	BOTTLE GREEN
BROWN	CHARCOAL	DARK HEATHER
DUSTY INDIGO	DUSTY MINT	DUSTY PURPLE
DUSTY YELLOW	GREEN	LIGHT BLUE
LIGHT PINK	LIME	MILITARY
NATURE	OKAY ORANGE	ORANGE
PINK	PURPLE	RED
ROYAL	SAND	SAPPHIRE
TEAL	YELLOW	

Fairtrade-zertifizierte Baumwolle | Zertifizierte Bio-Baumwolle | Single Jersey Strick | T-Modell | Kurzen Ärmel | Rundhalsausschnitt | Nackenband innen

Farbe	Größen	1	ab 100 (4XL ab 50)	ab 1000 (4XL ab 500)
Coloured	XS- 3XL	11,93	10,22	9,80
Coloured	4XL- 5XL	14,30	12,26	11,75

Mehr Artikel sind online verfügbar.



**Neutral**<sup>®</sup>  
Certified Responsibility™



**NE81010** | 081010  
100% Baumwolle  
**XS, S, M, L, XL, XXL**  
155 g/m<sup>2</sup>

**Ladies' Roundneck T-Shirt**

Neutral

BLACK	NAVY	PINK	SAPPHIRE
SPORT GREY	WHITE		

Fairtrade-zertifizierte Baumwolle | Gekämmte Bio-Baumwolle | Single Jersey Strick | Modern Fit | Kurz geschnittene Ärmel | Tiefer Rundhalsausschnitt | Elasthan Ripp am Halsausschnitt | Inneres Nackenband

Farbe	Größen	1	ab 100	ab 1000
Coloured	XS - XXL	10,55	9,05	8,67



**GILDAN**<sup>®</sup>



**G67000** | 67000

**Softstyle® CVC Adult T-Shirt**

60% Baumwolle / 40% Polyester  
**S, M, L, XL, XXL, 3XL, 4XL**  
156 g/m<sup>2</sup> (White: 153 g/m<sup>2</sup>)

Gildan

**S, M, L, XL, XXL, 3XL, 4XL**

PITCH BLACK	WHITE
-------------	-------

**S, M, L, XL, XXL, 3XL**

KELLY MIST	NAVY MIST	RED MIST
------------	-----------	----------

Hergestellt aus unserem weichen, ringgesponnenen Baumwollmischgewebe | Softstyle CVC mit hoher Maschendichte für eine glatte Druckoberfläche | Ohne Steppnähte, schmale Passform, Ripp-Kragen | Nacken- und Schulterband für hohen Tragekomfort und Strapazierfähigkeit | Moderner, klassischer Schnitt, ohne Seitennähte | Leistungsstarkes schwarzes Abreißetikett

Farbe	Größen	1	ab 36 (4XL ab 12)	ab 360 (4XL ab 120)
Coloured	S - XXL	5,63	4,50	4,23
Coloured	3XL	7,04	5,63	5,30
Coloured	4XL	7,04	5,63	5,30



**GILDAN**<sup>®</sup>



**G980** | 980

**Softstyle® EZ Adult T-Shirt**

100% Baumwolle  
**S, M, L, XL, XXL, 3XL**  
153 g/m<sup>2</sup> (White: 144 g/m<sup>2</sup>)

Gildan

BABY BLUE	BLACK	CARIBBEAN BLUE	CHARCOAL (SOLID)
CHARITY PINK	NAVY	ROYAL	SMOKE
STORM GREY	TEAL ICE	TRUE RED	WHITE

Unisex | Gekämmte, ringgesponnene Baumwolle | Hergestellt aus unserem weichen, ringgesponnenen Stoff mit Enzymspülung – Softstyle mit hoher Maschendichte für eine glatte Druckoberfläche – ideal für DTG-Druck | Biologisch poliertes Material mit einer der glattesten Druckoberflächen für optimale Druckergebnisse | Dank der biologischen Politur praktisch kein Pilling, auch nach mehreren Wäschen | Ohne Steppnähte, schmale Passform, Ripp-Kragen | Nacken- und Schulterband für hohen Tragekomfort und Strapazierfähigkeit | Moderner, klassischer Schnitt, Seitennähte | Hochwertiges, schwarzes Abreißetikett

Farbe	Größen	1	ab 72 (XXL ab 36)	ab 720 (XXL ab 360)
Coloured	S - XL	6,38	5,10	4,80
Coloured	XXL	6,38	5,10	4,80
Coloured	3XL	7,97	6,38	6,00



**GILDAN**<sup>®</sup>



**G67000L** | 67000L

**Softstyle® CVC Women's T-Shirt**

60% Baumwolle / 40% Polyester  
**S, M, L, XL, XXL**  
156 g/m<sup>2</sup> (White: 153 g/m<sup>2</sup>)

Gildan

NAVY MIST	PITCH BLACK	RED MIST	WHITE
-----------	-------------	----------	-------

Hergestellt aus unserem weichen, ringgesponnenen Baumwollmischgewebe | Softstyle CVC mit hoher Maschendichte für eine glatte Druckoberfläche | Ohne Steppnähte, schmale Passform, Ripp-Kragen | Nacken- und Schulterband für hohen Tragekomfort und Strapazierfähigkeit | Leicht tailliertes A-Linien-Design mit Seitennähten | Leistungsstarkes schwarzes Abreißetikett

Farbe	Größen	1	ab 36	ab 360
Coloured	S - XXL	5,63	4,50	4,23



BEST  
SELLER



GILDAN®

GILDAN  
Softstyle



## G64000 | 64000 Softstyle® Adult T- Shirt

100% Baumwolle (Antique Cherry Red, Antique Sapphire, Sport Grey: 90% Baumwolle / 10% Polyester), (Graphite Heather: 50% Baumwolle / 50% Polyester), (Heather Farben: 65% Polyester / 35% Baumwolle)

S, M, L, XL, XXL, 3XL, 4XL, 5XL

153 g/m<sup>2</sup> (White: 144 g/m<sup>2</sup>)

Gildan

S, M, L, XL, XXL, 3XL, 4XL, 5XL

BLACK	CHARCOAL (SOLID)	DARK HEATHER	HEATHER NAVY
HEATHER ROYAL	NAVY	RED	ROYAL
SPORT GREY (HEATHER)	WHITE		

S, M, L, XL, XXL, 3XL, 4XL

CARDINAL RED	DAISY	GRAPHITE HEATHER	HEATHER MILITARY GREEN
INDIGO BLUE	IRISH GREEN	LIGHT BLUE	MAROON
MILITARY GREEN	ORANGE	PURPLE	SAND
SAPPHIRE			

S, M, L, XL, XXL, 3XL

ANTIQUE CHERRY RED (HEATHER)	ANTIQUE SAPPHIRE (HEATHER)	AZALEA	CAROLINA BLUE
CHERRY RED	DARK CHOCOLATE	FOREST GREEN	HELICONIA
JADE DOME	KIWI	LIME	MINT GREEN
NATURAL	PARAGON	PISTACHIO	SKY
STONE BLUE	TROPICAL BLUE		

Hergestellt aus unserem weichen, ringgesponnenen Baumwollmischgewebe | Softstyle mit hoher Maschendichte für eine glatte Druckoberfläche, ideal für DTG-Druck | Ohne Steppnähte, schmale Passform, Ripp-Kragen | Nacken- und Schulterband für hohen Tragekomfort und Strapazierfähigkeit | Moderner, klassischer Schnitt, ohne Seitennähte | Leistungsstarkes schwarzes Abreißetikett

Farbe	Größen	1	ab 72 (3XL ab 36, 4XL ab 12)	ab 720 (3XL ab 360, 4XL ab 120)
White	S - XXL	3,95	3,15	2,96
White	3XL	5,01	4,01	3,77
White	4XL	5,01	4,01	3,77
Sport Grey (Heather)	S - XXL	4,70	3,75	3,53
Sport Grey (Heather)	3XL	5,97	4,77	4,49
Sport Grey (Heather)	4XL	5,97	4,77	4,49
Coloured	S - XXL	4,97	3,98	3,74
Coloured	3XL	6,32	5,06	4,76
Coloured	4XL - 5XL	6,32	5,06	4,76

## G64000L | 64000L Softstyle® Women's T- Shirt

100% Baumwolle (Antique Cherry Red, Antique Sapphire, Sport Grey: 90% Baumwolle / 10% Polyester), (Dark Heather: 65% Polyester / 35% Baumwolle)

S, M, L, XL, XXL, 3XL

153 g/m<sup>2</sup> (White: 144 g/m<sup>2</sup>)

Gildan

S, M, L, XL, XXL, 3XL

BLACK	DARK HEATHER	GRAPHITE HEATHER	NAVY
PARAGON	PISTACHIO	PURPLE	RED
ROYAL	SAND	SKY	SPORT GREY (HEATHER)
WHITE			

S, M, L, XL, XXL

ANTIQUE CHERRY RED (HEATHER)	ANTIQUE SAPPHIRE (HEATHER)	AZALEA	CHARCOAL (SOLID)
HELICONIA	IRISH GREEN	LIGHT BLUE	

Hergestellt aus unserem weichen, ringgesponnenen Baumwollmischgewebe | Softstyle mit hoher Maschendichte für eine glatte Druckoberfläche, ideal für DTG-Druck | Ohne Steppnähte, schmale Passform, Ripp-Kragen | Nacken- und Schulterband für hohen Tragekomfort und Strapazierfähigkeit | Leicht tailliert, Seitennähte | Leistungsstarkes schwarzes Abreißetikett

Farbe	Größen	1	ab 72	ab 720 (3XL ab 360)
White	S - 3XL	3,95	3,15	2,96
Sport Grey (Heather)	S - 3XL	4,70	3,75	3,53
Coloured	S - 3XL	4,97	3,98	3,74

Mehr Artikel sind online verfügbar.



**SOL'S**  
the fair spirit

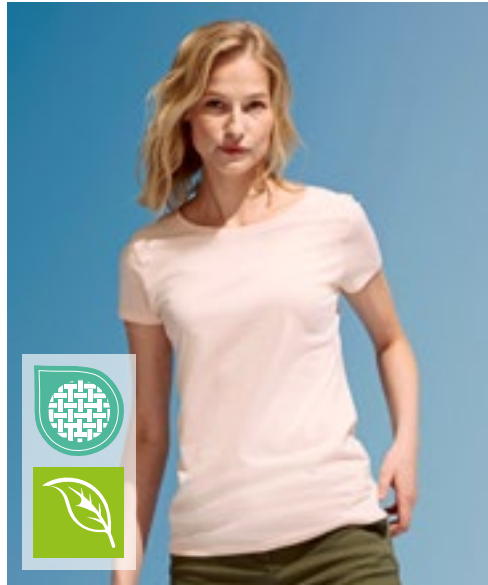

**SOL'S**  
the fair spirit



**L02076** | 02076

**Men's Short Sleeve T-Shirt Milo**

100% Baumwolle (Charcoal Melange, Heather Sky, Heather Denim:  
60% Baumwolle / 40% Polyester), (Grey Melange: 85% Baumwolle / 15% Viskose)  
**XS, S, M, L, XL, XXL, 3XL**  
155 g/m<sup>2</sup>

SOL'S

BOTTLE GREEN	CHARCOAL MELANGE	CREAMY PINK	FRENCH NAVY
GREY MELANGE	HEATHER DENIM	HEATHER SKY	ORANGE
PURE GREY	RED	WHITE	

100% Bio-Baumwolle | Gerippter Rundhalsausschnitt | Schlauchware | Kurzen Ärmel | Nackenband | Kein Label | Enzymbehandlung für ein weiches Gefühl!

Farbe	Größen	1	ab 50	ab 500
White	XS - XXL	3,39	2,88	2,69
White	3XL	3,93	3,33	3,12
Coloured	XS - XXL	3,89	3,29	3,08
Coloured	3XL	4,55	3,86	3,60
Heather Colours	XS - XXL	4,92	4,17	3,90
Heather Colours	3XL	5,69	4,82	4,50

**L02077** | 02077

**Women's Short Sleeved T-Shirt Milo**

100% Baumwolle (Charcoal Melange, Heather Sky, Heather Denim:  
60% Baumwolle / 40% Polyester), (Grey Melange: 85% Baumwolle / 15% Viskose)  
**S, M, L, XL, XXL**  
155 g/m<sup>2</sup>

SOL'S

BOTTLE GREEN	CHARCOAL MELANGE	CREAMY PINK	FRENCH NAVY
GREY MELANGE	HEATHER DENIM	HEATHER SKY	ORANGE
PURE GREY	RED	WHITE	

100% Bio-Baumwolle | Gerippter Rundhalsausschnitt | Geschnitten und genäht | Passgenauer Schnitt | Kurzen Ärmel | Nackenband | Kein Label | Enzymbehandlung für ein weiches Gefühl!

Farbe	Größen	1	ab 50	ab 500
White	S - XXL	3,39	2,88	2,69
Coloured	S - XXL	3,89	3,29	3,08
Heather Colours	S - XXL	4,92	4,17	3,90



**Tiger**  
Cotton®



**NET61001** | T61001

**Unisex Tiger Cotton T-Shirt**

100% Baumwolle  
**XS, S, M, L, XL, XXL, 3XL**  
155 g/m<sup>2</sup>

Tiger Cotton by Neutral

BLACK	BORDEAUX	BOTTLE GREEN
NAVY	SPORT GREY	WHITE

Bio-Baumwolle in Umwandlung | Single-Jersey | Gekämmte Baumwolle | Modern Fit | Kurzen Ärmel | Rundhalsausschnitt | Nackenband innen

Farbe	Größen	1	ab 100	ab 1000
Coloured	XS - 3XL	8,88	7,62	7,31



**BUILD YOUR BRAND**



**BY090** | BY090

**Basic T-Shirt**

100% Baumwolle (Heather Grey: 90% Baumwolle / 10% Viskose)  
**XS, S, M, L, XL, XXL, 3XL, 4XL, 5XL**  
160 g/m<sup>2</sup>

Build Your Brand

BLACK

Rundhalsausschnitt | Kurzarm

Farbe	Größen	1	ab 100 (3XL ab 70)	ab 1000 (3XL ab 700)
Black	XS - XXL	7,94	7,13	6,71
Black	3XL - 5XL	8,79	7,88	7,43



**ROLY**



**RY6643** | CA6643

**Women's Cies T-Shirt**

100% Baumwolle  
**S, M, L, XL, XXL, 3XL**  
165 g/m<sup>2</sup>

Roly

BLACK 02	HEATHER GREY 58	LIGHT PINK 48
NAVY BLUE 55	RED 60	ROSETTE 78
TURQUOISE 12	WHITE 01	

Kurzärmeliges T-Shirt | Rundhalsausschnitt | Nackenband und verdeckte Nähte Ton-in-Ton | Rollup Ärmel | Herausreißbares Label

Farbe	Größen	1	ab 50	ab 500
White 01	S - XXL	4,82	4,31	4,14
White 01	3XL	5,87	5,25	5,06
Coloured	S - XXL	5,40	4,83	4,65
Coloured	3XL	6,32	5,64	5,43

BEST  
SELLER



NEW  
COLOUR

## S141 | ST2600 Classic-T Fitted Women

100% Baumwolle (Grey Heather: 85% Baumwolle / 15% Viskose)  
XS, S, M, L, XL, XXL, 3XL  
155 g/m<sup>2</sup> Stedman®

XS, S, M, L, XL, XXL, 3XL

ASH (HEATHER)	BLACK OPAL	BLUE MIDNIGHT
BOTTLE GREEN	BRIGHT ROYAL	GREY HEATHER
MARINA BLUE	NAVY BLUE	SCARLET RED
SLATE GREY (SOLID)	WHITE	

XS, S, M, L, XL, XXL

BORDEAUX	BRIGHT LIME	BRILLIANT ORANGE
BURGUNDY RED	DARK CHOCOLATE	DEEP BERRY
DENIM BLUE	HUNTERS GREEN	KELLY GREEN
KIWI GREEN	LIGHT BLUE	NATURAL
OCEAN BLUE	ORANGE	REAL GREY
SOFT GREY	SUNFLOWER YELLOW	SWEET PINK
YELLOW		

Klassischer Bestseller | Ringspinn-Baumwolle | Nackenband | Seitennähte | Waschbar bis 40 °C | Body Fit

Farbe	Größen	1	ab 48 (S ab 96, XXL ab 24)	ab 480 (S ab 960, XXL ab 240)
White	XS	3,68	3,18	2,94
White	S- XL	3,68	3,18	2,94
White	XXL	3,68	3,18	2,94
White	3XL	4,77	4,14	3,84
Coloured	XS	4,47	3,89	3,60
Coloured	S- XL	4,47	3,89	3,60
Coloured	XXL	4,47	3,89	3,60
Coloured	3XL	5,79	5,03	4,65

BEST  
SELLER

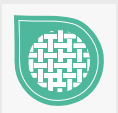

NEW  
COLOUR

## S140 | ST2000 Classic-T Unisex

100% Baumwolle (Grey Heather: 85% Baumwolle / 15% Viskose)  
XXS, XS, S, M, L, XL, XXL, 3XL, 4XL, 5XL  
155 g/m<sup>2</sup> Stedman®

XXS, XS, S, M, L, XL, XXL, 3XL, 4XL, 5XL

ASH (HEATHER)	BLACK OPAL	BLUE MIDNIGHT
BOTTLE GREEN	BRIGHT ROYAL	GREY HEATHER
MARINA BLUE	NAVY BLUE	SCARLET RED
SLATE GREY (SOLID)	WHITE	

XXS, XS, S, M, L, XL, XXL, 3XL

BORDEAUX	BRIGHT LIME	BRILLIANT ORANGE
BURGUNDY RED	DARK CHOCOLATE	DEEP BERRY
DENIM BLUE	HUNTERS GREEN	KELLY GREEN
KIWI GREEN	LIGHT BLUE	NATURAL
OCEAN BLUE	ORANGE	REAL GREY
SOFT GREY	SUNFLOWER YELLOW	SWEET PINK
YELLOW		

Unisex | Ringspinn-Baumwolle | Schulter-Nackenband | Schlauchware | Waschbar bis 40 °C

Farbe	Größen	1	ab 48 (S ab 96, 3XL ab 24)	ab 480 (S ab 960, 3XL ab 240)
White	XXS - XS	3,68	3,18	2,94
White	S - XXL	3,68	3,18	2,94
White	3XL - 5XL	4,77	4,14	3,84
Coloured	XXS - XS	4,47	3,89	3,60
Coloured	S - XXL	4,47	3,89	3,60
Coloured	3XL - 5XL	5,79	5,03	4,65

Mehr Artikel sind online verfügbar.

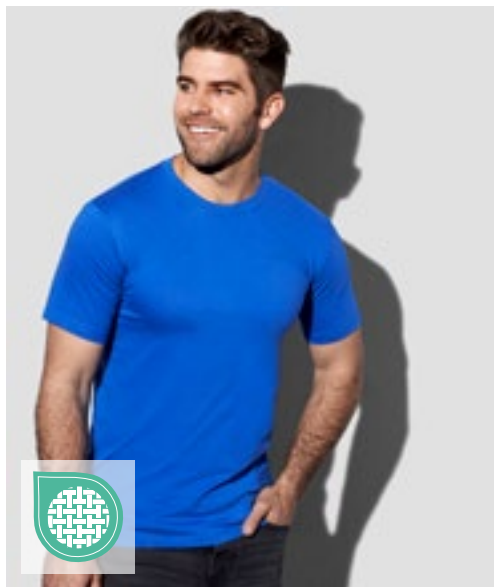

## S2010 | ST2010 **Classic-T Fitted**

100% Baumwolle (Grey Heather: 85% Baumwolle / 15% Viskose)  
**S, M, L, XL, XXL**  
 155 g/m<sup>2</sup>

Stedman®

BLACK OPAL	BRIGHT ROYAL	DEEP BERRY	GREY HEATHER
KIWI GREEN	NAVY BLUE	REAL GREY	SCARLET RED
WHITE			

Schulter-Nackenband | Schlauchware | Waschbar bis 40 °C | Body Fit

Farbe	Größen	1	ab 96	ab 960
White	S - XXL	3,68	3,18	2,94
Coloured	S - XXL	4,47	3,89	3,60

## EL38011 | 38011 **Nanaimo T-Shirt**

100% Baumwolle  
**XS, S, M, L, XL, XXL, 3XL**  
 160 g/m<sup>2</sup>

Elevate Life

ANTHRACITE (SOLID)	APPLE GREEN	AQUA	ARMY GREEN
BLACK	BLUE	BURGUNDY	FERN GREEN
FOREST	GREY MELANGE	LIGHT BLUE	LIGHT PINK
NAVY	ORANGE	PALE BLUSH PINK	PINK
PLUM	RED	TECH BLUE	WHITE
YELLOW			

Satin-Schulterband | 1x1 Ripp-Strick-Kragen ohne Nähte auf der Außenseite  
 | Sanftes Gefühl auf der Haut | Farbiges Elevate-Logo hinten | Eingedrucktes  
 Label | Glatte Oberfläche | Vorgeschumpft | Ringgesponnene und gekämmte  
 Baumwolle | Regular Fit

Farbe	Größen	1	ab 50	ab 500
Coloured	XS - 3XL	9,26	7,76	7,52

# ROLY



## RY6502 | CA6502 **Men's Dogo Premium T-Shirt**

100% Baumwolle (Heather Grey: 85% Baumwolle / 15% Viskose)  
**S, M, L, XL, XXL, 3XL, 4XL, 5XL**  
 165 g/m<sup>2</sup>

Roly

**S, M, L, XL, XXL, 3XL, 4XL, 5XL**

BLACK 02	NAVY BLUE 95	WHITE 01
----------	--------------	----------

**S, M, L, XL, XXL, 3XL, 4XL**

BOTTLE GREEN 56	HEATHER GREY 58	RED 60
ROYAL BLUE 05		

**S, M, L, XL, XXL, 3XL**

ARMY GREEN 15	CHOCOLATE 87	DARK LEAD 46
DENIM BLUE 86	EBONY 231	GARNET RED 57
GRASS GREEN 83	IRISH GREEN 24	LIGHT PINK 48
LIME YELLOW 118	NATURAL 29	OASIS GREEN 114
OCEAN BLUE 100	ORANGE 31	ORCHID 230
PURPLE 71	ROSETTE 78	SAND 07
SKY BLUE 10	TROPICAL GREEN 216	TURQUOISE 12
VENTURE GREEN 152	WALNUT 67	YELLOW 03

Single-Jersey | T-Shirt kurzarm | 4-lagiger Rundhalskragen |  
 Durchgehendes Nackenband von Schulter zu Schulter | Seiten-  
 nähte | Herausreißbares Label

Farbe	Größen	1	ab 100 (4XL ab 50)	ab 1000 (4XL ab 500)
White 01	S - XXL	3,75	3,36	3,23
White 01	3XL	4,44	3,96	3,81
White 01	4XL	5,07	4,55	4,37
White 01	5XL	5,54	4,95	4,77
Coloured	S - XXL	4,32	3,87	3,72
Coloured	3XL	5,52	4,94	4,74
Coloured	4XL	6,60	5,90	5,67
Coloured	5XL	7,40	6,62	6,36

**BEST  
SELLER**





**TEE JAYS**



**TJ5050** | 5050 **Men's Urban Melange Tee**

50% Baumwolle / 50% Polyester  
S, M, L, XL, XXL, 3XL  
160 g/m<sup>2</sup>

Tee Jays

BLACK MELANGE DENIM MELANGE

Mischgewebe | Leicht taillierter Schnitt | Band von Schulter zu Schulter | Doppelt einlaufvorbehandelt | Enzymgewaschen | Doppelt genäht

Farbe	Größen	1	ab 50 (3XL ab 20)	ab 500 (3XL ab 200)
Coloured	S - XXL	9,33	8,55	8,30
Coloured	3XL	10,20	9,38	9,11

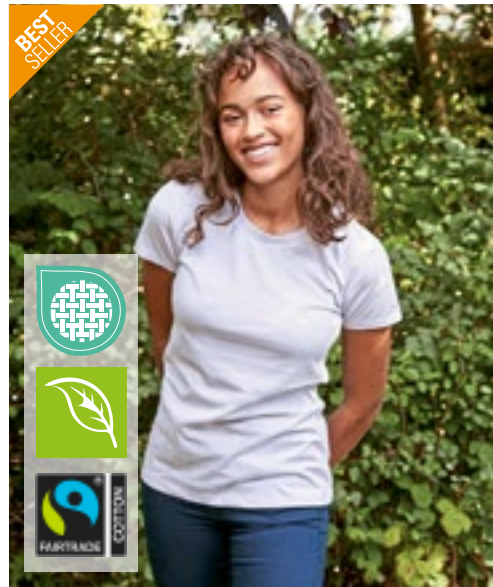

BEST SELLER



**NE81001** | 081001 **Ladies' Fit T-Shirt**

100% Baumwolle  
XS, S, M, L, XL, XXL  
155 g/m<sup>2</sup>

Neutral

**Neutral**  
Certified Responsibility™



NEW COLOUR  
577

ASH GREY	BLACK	BORDEAUX	BOTTLE GREEN
BROWN	CHARCOAL	DARK HEATHER	DUSTY INDIGO
DUSTY MINT	DUSTY PURPLE	DUSTY YELLOW	GREEN
LIGHT BLUE	LIGHT PINK	LIME	MILITARY
NATURAL	NAVY	OKAY ORANGE	ORANGE
PINK	PURPLE	RED	ROYAL
SAND	SAPPHIRE	SPORT GREY	TEAL
WHITE	WHITE-NAVY STRIPED	YELLOW	

Fairtrade-zertifizierte Baumwolle | Gekämmte Bio-Baumwolle | Single Jersey Strick | Modern Fit | Elasthan Ripp am Halsausschnitt | Inneres Nackenband

Farbe	Größen	1	ab 100	ab 1000
Coloured	XS - XXL	10,46	8,96	8,60
White - Navy (Striped)	XS - XXL	14,09	12,08	11,58



BEST SELLER

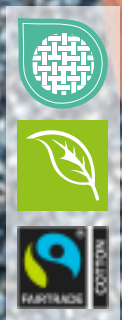

**Neutral**  
Certified Responsibility™



NEW COLOUR  
577

**NE61001** | 061001 **Men's Fit T-Shirt**

100% Baumwolle  
XS, S, M, L, XL, XXL, 3XL, 4XL, 5XL  
155 g/m<sup>2</sup>

Neutral

BLACK	DARK HEATHER	NAVY
RED	SPORT GREY	WHITE
S, M, L, XL, XXL, 3XL		
ASH GREY	BORDEAUX	BOTTLE GREEN
BROWN	CHARCOAL	DUSTY INDIGO
DUSTY MINT	DUSTY PURPLE	DUSTY YELLOW
GREEN	LIGHT BLUE	LIGHT PINK
LIME	MILITARY	NATURAL
OKAY ORANGE	ORANGE	PINK
PURPLE	ROYAL	SAND
SAPPHIRE	TEAL	WHITE-NAVY STRIPED
YELLOW		

Zertifizierte Fairtrade-Baumwolle | Gekämmte Bio-Baumwolle | Single Jersey Strick | Modern Fit | Elasthan Ripp am Halsausschnitt | Inneres Nackenband

Farbe	Größen	1	ab 100 (4XL ab 50)	ab 1000 (4XL ab 500)
Coloured	XS - 3XL	10,46	8,96	8,60
Coloured	4XL - 5XL	12,54	10,76	10,31
White - Navy (Striped)	S - 3XL	14,09	12,08	11,58

Mehr Artikel sind online verfügbar.



**HRM101 | 101 Men's Luxury Roundneck Tees**

100% Baumwolle (Grey Melange: 90% Baumwolle / 10% Viskose)  
**S, M, L, XL, XXL, 3XL, 4XL, 5XL, 6XL**  
 160 g/m<sup>2</sup> HRM

**S, M, L, XL, XXL, 3XL, 4XL, 5XL, 6XL**

BLACK	BOTTLE GREEN	DARK GREY	GREY MELANGE
NAVY	OLIVE	SAND	SKY BLUE
STONE	WHITE		

**S, M, L, XL, XXL, 3XL, 4XL, 5XL**

BORDEAUX	RED	ROYAL BLUE
----------	-----	------------

Ringgesponnene, gekämmte Bio-Baumwolle | Single Jersey | Rundhals | Modischer, körperbetonter Schnitt | Seitennähte | Schulter-zu-Schulter Nackenband, verstärkt durch Doppelnähte | Labelfrei | Gewebtes Fair4All Flaglabel in der linken Seitennaht | Waschbar bis 60 °C und für Industriewäsche geeignet | Einlaufvorbehandelt und Antipilling | BSCI zertifizierte Produktion

Farbe	Größen	1	ab 60 (XXL ab 50)	ab 600 (XXL ab 500)
Coloured	S - XL	7,94	7,55	7,14
Coloured	XXL	7,94	7,55	7,14
Coloured	3XL - 6XL	9,36	8,90	8,43



**HRM201 | 201 Women's Luxury Roundneck Tees**

100% Baumwolle (Grey Melange: 90% Baumwolle / 10% Viskose)  
**XS, S, M, L, XL, XXL, 3XL, 4XL, 5XL**  
 160 g/m<sup>2</sup> HRM

BLACK	BORDEAUX	BOTTLE GREEN	DARK GREY
GREY MELANGE	NAVY	OLIVE	RED
ROYAL BLUE	SAND	SKY BLUE	STONE
WHITE			

Ringgesponnene, gekämmte Bio-Baumwolle | Single Jersey | Rundhals | Modischer, körperbetonter Schnitt (leicht tailliert) | Seitennähte | Schulter-zu-Schulter Nackenband, verstärkt durch Doppelnähte | Labelfrei | Gewebtes Fair4All Flaglabel in der linken Seitennaht | Waschbar bis 60 °C und für Industriewäsche geeignet | Einlaufvorbehandelt und Antipilling | BSCI zertifizierte Produktion

Farbe	Größen	1	ab 70 (XXL ab 60)	ab 700 (XXL ab 600)
Coloured	XS - XL	7,94	7,55	7,14
Coloured	XXL	7,94	7,55	7,14
Coloured	3XL - 5XL	9,36	8,90	8,43



**Z108M | R-108M-0 Men's Pure Organic T**

100% Baumwolle (Light Oxford: 97% Baumwolle / 3% Viskose)  
**XS, S, M, L, XL, XXL, 3XL**  
 160 g/m<sup>2</sup> Russell Pure Organic

AQUA	BLACK	BOTTLE GREEN	BRIGHT ROYAL
BURGUNDY	CLASSIC RED	CONVOY GREY (SOLID)	DARK OLIVE
FRENCH NAVY	LIGHT OXFORD (HEATHER)	NATURAL	STONE
WHITE			

Moderne, körperbetonte Passform | Single Jersey | 100% gekämmte ringgesponnene Bio-Baumwolle | Speziell gefertigtes Schulter-zu-Schulter-Nackenband für mehr Stabilität und ein edles Erscheinungsbild | Label free: Größenetikett im Nacken (inkl. Produktnummer) | Schmales Kragenbündchen mit Lycra® | Seitennähte für optimale Passform | Angenehm leichter und kühler Warengriff

Farbe	Größen	1	ab 72	ab 720
White, Natural	XS - 3XL	7,98	7,19	6,71
Coloured	XS - 3XL	8,57	7,73	7,20



**Z108F | R-108F-0 Ladies' Pure Organic T**

100% Baumwolle (Light Oxford: 97% Baumwolle / 3% Viskose)  
**XS, S, M, L, XL, XXL**  
 160 g/m<sup>2</sup> Russell Pure Organic

AQUA	BLACK	BOTTLE GREEN	BRIGHT ROYAL
BURGUNDY	CLASSIC RED	CONVOY GREY (SOLID)	DARK OLIVE
FRENCH NAVY	LIGHT OXFORD (HEATHER)	NATURAL	STONE
WHITE			

Moderne, körperbetonte Passform | Single Jersey | 100% gekämmte ringgesponnene Bio-Baumwolle | Speziell gefertigtes Schulter-zu-Schulter-Nackenband für mehr Stabilität und ein edles Erscheinungsbild | Label free: Größenetikett im Nacken (inkl. Produktnummer) | Schmales Kragenbündchen mit Lycra® | Seitennähte für optimale Passform | Angenehm leichter und kühler Warengriff

Farbe	Größen	1	ab 72	ab 720
White, Natural	XS - XXL	7,98	7,19	6,71
Coloured	XS - XXL	8,57	7,73	7,20



**JustTs**  
RWDs

**JT001** | JT001 **Tri-Blend T**

50% Polyester / 25% Viskose / 25% Baumwolle (Heather Black: 40% Viskose / 40% Baumwolle / 20% Polyester)

**S, M, L, XL, XXL, 3XL**

160 g/m<sup>2</sup>

Just Ts

HEATHER BLACK	HEATHER BURGUNDY	HEATHER CHARCOAL	HEATHER GREY
HEATHER NAVY	SOLID BLACK	SOLID NAVY	SOLID WHITE

Moderne Passform mit Seitennaht | Kurzärmelig | Größenetikett nur für einfaches Rebranding | Stilvolles und hautsympathisches Triblend-Gewebe | Oberfläche ideal für Drucke oder Verzierungen | Nackenband | Weiches Material | Gerippter Rundhalsausschnitt | Eingesetzte Ärmel | Ärmel und unterer Saum mit Zwillingsnadelstich-Detail | Seitennähte | Produktion mit Worldwide Responsible Accredited Production (WRAP)-Zertifizierung

Farbe	Größen	1	ab 48	ab 480
Coloured	S - 3XL	8,60	7,13	6,80



**JustTs**  
RWDs

**JT001F** | JT001F **Women's Tri-Blend T**

50% Polyester / 25% Viskose / 25% Baumwolle (Heather Black: 40% Viskose / 40% Baumwolle / 20% Polyester)

**XS, S, M, L, XL, XXL**

160 g/m<sup>2</sup>

Just Ts

XS, S, M, L, XL, XXL	
SOLID BLACK	SOLID WHITE

XS, S, M, L, XL

HEATHER BLACK
---------------

Damenschnitt mit Seitennähten | Kurzärmelig | Größenetikett nur für einfaches Rebranding | Stilvolles und hautsympathisches Triblend-Gewebe | Oberfläche ideal für Drucke oder Verzierungen | Nackenband | Gerippter Rundhalsausschnitt | Weiches Material | Eingesetzte Ärmel | Ärmel und unterer Saum mit Zwillingsnadelstich-Detail | Seitennähte | Produktion mit Worldwide Responsible Accredited Production (WRAP)-Zertifizierung

Farbe	Größen	1	ab 48	ab 480
Coloured	XS - XXL	8,60	7,13	6,80



**TEE JAYS**

**TJ5000** | 5000 **Men's Luxury Tee**

100% Baumwolle

**S, M, L, XL, XXL, 3XL**

160 g/m<sup>2</sup>

Tee Jays

BLACK	DARK GREY (SOLID)	HEATHER GREY	NAVY
RED	WHITE		

Bio-Baumwolle | Leicht taillierter Schnitt | Schulter-zu-Schulter Nackenband | Doppelt einlaufvorbehandelte Baumwolle | Doppelt genäht | Langfaserige Baumwolle | Enzymgewaschen

Farbe	Größen	1	ab 50 (3XL ab 20)	ab 500 (3XL ab 200)
Coloured	S - XXL	10,83	9,93	9,63
Coloured	3XL	11,70	10,76	10,44



**TEE JAYS**

**TJ5001** | 5001 **Women's Luxury Tee**

100% Baumwolle

**S, M, L, XL, XXL**

160 g/m<sup>2</sup>

Tee Jays

BLACK	WHITE
-------	-------

Ringgesponnene und gekämmte Bio-Baumwolle | Leicht taillierter Schnitt | Schulter-zu-Schulter Nackenband | Doppelt einlaufvorbehandelte Baumwolle | Doppelt genäht | Langfaserige Baumwolle | Enzymgewaschen

Farbe	Größen	1	ab 50	ab 500
Coloured	S - XXL	10,83	9,93	9,63

Mehr Artikel sind online verfügbar.

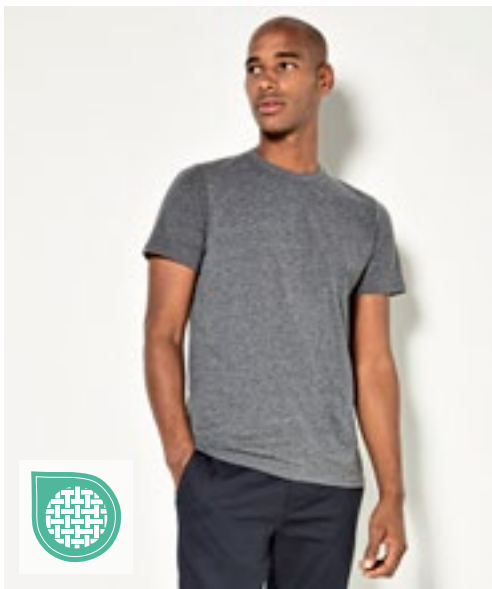

KUSTOM KIT®

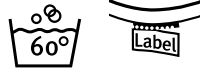

**K504 | KK504 Fashion Fit Superwash® 60° Tee**

65% Polyester / 35% Baumwolle  
XS, S, M, L, XL, XXL, 3XL, 4XL  
160 g/m<sup>2</sup> Kustom Kit

- XS, S, M, L, XL, XXL, 3XL, 4XL
- BLACK NAVY WHITE
- XS, S, M, L, XL, XXL, 3XL
- DARK GREY MARL LIGHT GREY MARL RED ROYAL

1x1 gerippter Rundhalsausschnitt | Abgesetztes Band an Hals und Schulter | Saum und Ärmelabschluss mit Zwillingsnadel | Heraustrennbares Halsetikett mit Aufdruck „Kustom Kit“ Superwash 60°C | 60° Wäsche

Farbe	Größen	1	ab 60 (3XL ab 30)	ab 600 (3XL ab 300)
Coloured	XS - XXL	8,67	7,80	7,41
Coloured	3XL - 4XL	8,67	7,80	7,41



**mantis**



**P02 | M02 Women's Essential T**

100% Baumwolle  
XS, S, M, L, XL, XXL  
160 g/m<sup>2</sup> Mantis

BLACK	BURGUNDY	CHARCOAL GREY MELANGE	FOREST GREEN
HEATHER GREY MELANGE	KELLY GREEN	MUSTARD	NATURAL
NAVY	RED	ROYAL	SKY BLUE
SOFT OLIVE	SOFT PINK	WHITE	

Zertifizierung als Bio-Baumwolle in Arbeit | Single-Jersey | Moderne Passform | Ausschnitt aus schmalem Feinripp | Saum mit Zwillingsnadel | Gerader Saum | Pflegeetikett aus Bio-Baumwolle | Abreißbares Nackenetikett

Farbe	Größen	1	ab 100 (XXL ab 50)	ab 1000 (XXL ab 500)
White	XS - XL	6,89	5,99	5,63
White	XXL	6,89	5,99	5,63
Coloured	XS - XL	7,58	6,68	6,27
Coloured	XXL	7,58	6,68	6,27
Melange Colours	XS - XL	9,08	8,18	7,68
Melange Colours	XXL	9,08	8,18	7,68

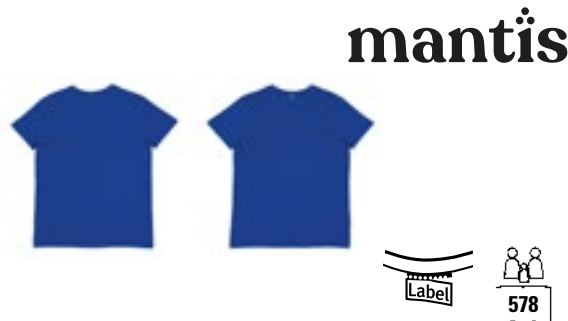

**P01 | M01 Men's Essential T**

100% Baumwolle  
XS, S, M, L, XL, XXL, 3XL, 4XL  
160 g/m<sup>2</sup> Mantis

- XS, S, M, L, XL, XXL, 3XL, 4XL
- BLACK WHITE
- XS, S, M, L, XL, XXL, 3XL
- BURGUNDY CHARCOAL GREY MELANGE FOREST GREEN
- HEATHER GREY MELANGE KELLY GREEN MUSTARD
- NATURAL NAVY RED
- ROYAL SKY BLUE SOFT OLIVE
- SOFT PINK

Zertifizierung als Bio-Baumwolle in Arbeit | Single-Jersey | Moderne Passform | Ausschnitt aus schmalem Feinripp | Saum mit Zwillingsnadel | Gerader Saum | Pflegeetikett aus Bio-Baumwolle | Abreißbares Nackenetikett

Farbe	Größen	1	ab 100 (XXL ab 50)	ab 1000 (XXL ab 500)
White	XS - XL	6,89	5,99	5,63
White	XXL - 3XL	6,89	5,99	5,63
White	4XL	7,58	6,68	6,27
Coloured	XS - XL	7,58	6,68	6,27
Coloured	XXL - 3XL	7,58	6,68	6,27
Black	4XL	8,33	7,43	6,98
Melange Colours	XS - XL	9,08	8,18	7,68
Melange Colours	XXL - 3XL	9,08	8,18	7,68







**L01704** | 01704 **Men's Magma Tee-Shirt**  
 100% Polyester  
**S, M, L, XL, XXL, 3XL**  
 160 g/m<sup>2</sup> SOL'S

Kurze, nahtlose Ärmel | Geschnitten und genäht | Polyester mit Baumwollfeeling | Elasthan-Ripp-Kragen



**L01705** | 01705 **Women's Magma T-Shirt**  
 100% Polyester  
**S, M, L, XL, XXL**  
 160 g/m<sup>2</sup> SOL'S

Kurze, nahtlose Ärmel | Geschnitten und genäht | Polyester mit Baumwollfeeling | Elasthan-Ripp-Kragen

Farbe	Größen	1	ab 50	ab 500
White	S - XXL	7,05	5,99	5,60
White	3XL	8,07	6,84	6,39

Farbe	Größen	1	ab 50	ab 500
White	S - XXL	7,05	5,99	5,60

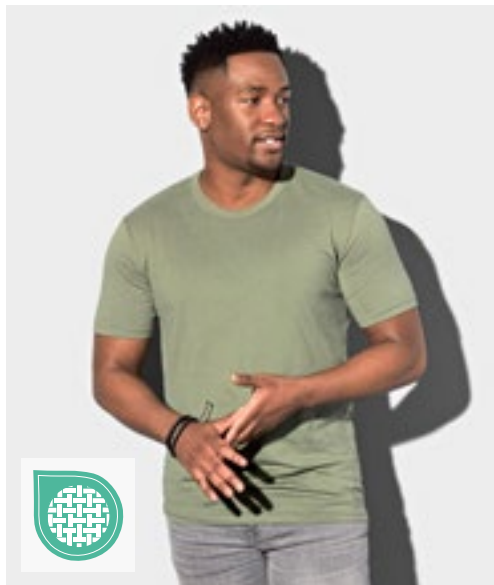

**S9020** | ST9020 **Morgan Crew Neck**  
 100% Baumwolle (Grey Heather: 85% Baumwolle / 15% Viskose)  
**S, M, L, XL, XXL**  
 160 g/m<sup>2</sup> Stedman®

**S, M, L, XL**

Ringgesponnene Baumwolle | Eingefasster Ripp-Kragen | Kleines Größenetikett im Nacken | Pflegeetikett in der Seitennaht | Seitennähte | Waschbar bis 40 °C | Body Fit

Farbe	Größen	1	ab 24	ab 240
White	S - XXL	6,66	5,84	5,46
Coloured	S - XXL	7,41	6,48	6,06

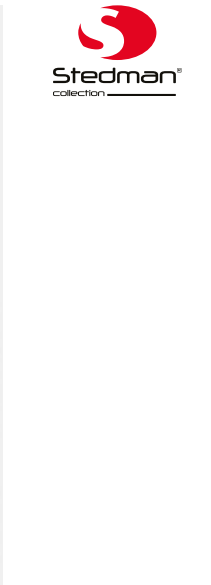
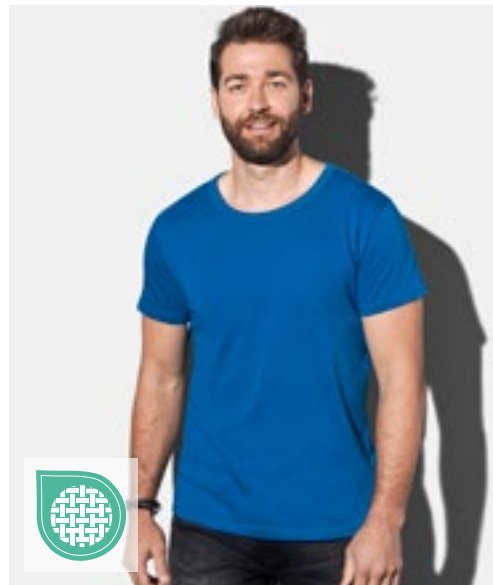

**S9000** | ST9000 **Ben Crew Neck**  
 100% Baumwolle (Grey Heather: 85% Baumwolle / 15% Viskose)  
**S, M, L, XL, XXL, 3XL**  
 160 g/m<sup>2</sup> Stedman®

**S, M, L, XL, XXL**

Ringspinn-Baumwolle | Single-Jersey | Eingefasster Ripp-Kragen | Kleines Größenetikett im Nacken | Pflegeetikett in der Seitennaht | Seitennähte | Waschbar bis 40 °C | Normal Fit

Farbe	Größen	1	ab 24	ab 240
White	S - XXL	6,66	5,84	5,46
White	3XL	7,34	6,42	6,00
Coloured	S - XXL	7,41	6,48	6,06
Coloured	3XL	8,22	7,19	6,72



**RY6690** | CA6690 **Men's Golden Organic T-Shirt**

100% Baumwolle (Heather Grey: 85% Baumwolle / 15% Viskose)  
**S, M, L, XL, XXL, 3XL**  
 160 g/m<sup>2</sup> (White: 170 g/m<sup>2</sup>) Roly Eco

BLACK 02	EBONY 231	HEATHER GREY 58	MINT 98
NAVY BLUE 55	OPAL 160	RED 60	VINTAGE WHITE 132
WHITE 01			

Gekämmte Bio-Baumwolle | Kurzarm | 2-lagiger Rundhalskragen mit verstärktem und durchgehendem Schulterband | Rundstrick

Farbe	Größen	1	ab 100	ab 1000
White 01	S - XXL	6,02	5,39	5,19
White 01	3XL	6,81	6,11	5,87
Coloured	S - XXL	6,60	5,90	5,67
Coloured	3XL	7,40	6,62	6,36



**RY6696** | CA6696 **Women's Golden Organic T-Shirt**

100% Baumwolle (Heather Grey: 85% Baumwolle / 15% Viskose)  
**S, M, L, XL, XXL**  
 160 g/m<sup>2</sup> (White: 170 g/m<sup>2</sup>) Roly Eco

BLACK 02	EBONY 231	HEATHER GREY 58	MINT 98
NAVY BLUE 55	OPAL 160	RED 60	VINTAGE WHITE 132
WHITE 01			

Gekämmte Bio-Baumwolle | Kurzarm | 2-lagiger Rundhalskragen mit verstärktem und durchgehendem Schulterband | Taillierter und eng anliegender Schnitt | Seitennähte

Farbe	Größen	1	ab 100	ab 1000
White 01	S - XXL	6,02	5,39	5,19
Coloured	S - XXL	6,60	5,90	5,67



JAMES & NICHOLSON  
by dail'or



**JN911** | JN911 **Men's Slim Fit-T**

100% Baumwolle  
**S, M, L, XL, XXL**  
 160 g/m<sup>2</sup> James&Nicholson

BLACK	CARIBBEAN BLUE	COBALT
DARK ORANGE	FROG	GRAPHITE (SOLID)
GREY HEATHER	NAVY	RED
ROYAL	WHITE	YELLOW

Figurbetontes Rundhals-T-Shirt | Einlaufvorbehandelter Single Jersey | Gekämmte, ringgesponnene Baumwolle | Körpernaher Schnitt mit Seitennähten | Halsbündchen aus 1:1 Feinripp | Necktape

Farbe	Größen	1	ab 100	ab 1000
White	S - XXL	8,93	8,33	8,10
Coloured	S - XXL	9,98	9,30	9,08



**JN971** | JN971 **Ladies' Slim Fit-T**

100% Baumwolle  
**S, M, L, XL, XXL**  
 160 g/m<sup>2</sup> James&Nicholson

BLACK	CARIBBEAN BLUE	COBALT
DARK ORANGE	FROG	GRAPHITE (SOLID)
GREY HEATHER	NAVY	RED
ROYAL	WHITE	YELLOW

Taillierter Schnitt | Figurbetontes Rundhals-T-Shirt | Einlaufvorbehandelter Single-Jersey | Gekämmte, ringgesponnene Baumwolle | Körpernaher Schnitt mit Seitennähten | Halsbündchen aus 1x1 Feinripp | Nackenband

Farbe	Größen	1	ab 100	ab 1000
White	S - XXL	8,70	8,18	7,95
Coloured	S - XXL	9,83	9,15	8,93





**RY6698** | CA6698 **T-Shirt Breda**

100% Baumwolle (Heather Grey: 85% Baumwolle / 15% Viskose)  
**S, M, L, XL, XXL, 3XL**  
 175 g/m<sup>2</sup> Roly Eco

ARMY GREEN 15	BLACK 02	CALM BLUE 171	DUSTY BLUE 267
GARNET RED 57	GREEK ORANGE 265	HEATHER GREY 58	LAVENDER 268
LILAC 121	MIST GREEN 264	NAVY BLUE 55	PALE RED 168
RED 60	ROYAL BLUE 05	SKY BLUE 10	WHITE 01
YELLOW 03			

Kurzärmeliges T-Shirt aus zertifizierter Bio-Baumwolle | Rundhalsausschnitt aus 1x1 Rippe | Verstärkte Nahtabdeckung am Kragen | Herausreißbares Label

Farbe	Größen	1	ab 100	ab 1000
White 01	S - XXL	5,40	4,83	4,65
White 01	3XL	6,80	6,08	5,85
Coloured	S - XXL	6,42	5,75	5,52
Coloured	3XL	8,21	7,34	7,07



**RY6699** | CA6699 **Women's T-Shirt Breda**

100% Baumwolle (Heather Grey: 85% Baumwolle / 15% Viskose)  
**S, M, L, XL, XXL, 3XL**  
 175 g/m<sup>2</sup> Roly Eco

ARMY GREEN 15	BLACK 02	CALM BLUE 171	DUSTY BLUE 267
GARNET RED 57	GREEK ORANGE 265	HEATHER GREY 58	LAVENDER 268
LILAC 121	MIST GREEN 264	NAVY BLUE 55	PALE RED 168
RED 60	ROYAL BLUE 05	SKY BLUE 10	WHITE 01
YELLOW 03			

Tailliertes Kurzarm-T-Shirt für Damen aus zertifizierter Bio-Baumwolle | Rundhalsausschnitt aus 1x1 Rippe | Verstärkte Nahtabdeckung am Kragen | Seitennähte | Herausreißbares Label

Farbe	Größen	1	ab 100	ab 1000
White 01	S - XXL	5,40	4,83	4,65
White 01	3XL	5,78	5,18	4,98
Coloured	S - XXL	6,42	5,75	5,52
Coloured	3XL	6,80	6,08	5,85



**NH140** | K1 **T-Shirt**

100% Baumwolle (Grey Melange: 85% Baumwolle / 15% Viskose)  
**S, M, L, XL, XXL**  
 165 g/m<sup>2</sup> Nath

BLACK	BURGUNDY	DARK GREY	DEEP NAVY
GREEN	GREY MELANGE	INDIGO BLUE	ORANGE
PISTACHIO	RED	ROYAL	SKY
TURQUOISE	WHITE	YELLOW	

Halbgekämmte Baumwolle | Schmalere Ripp-Kragen | Rundhalsausschnitt mit gleichfarbigem Nackenband | Seitennähte | Medium Fit

Farbe	Größen	1	ab 100	ab 1000
White	S - XXL	3,35	3,11	2,72
Coloured	S - XXL	3,81	3,54	3,09



**RG225** | TRS225 **Pro Soft-Touch Cotton T-Shirt**

100% Baumwolle  
**XS, S, M, L, XL, XXL, 3XL, 4XL**  
 160 g/m<sup>2</sup> Regatta Professional

BLACK	CLASSIC RED	DARK GREEN	NAVY
NEW ROYAL	SEAL GREY		

Bio-Baumwolle | Kurzärmelig | Heraustrennbares Etikett

Farbe	Größen	1	ab 24	ab 240
Coloured	XS - 4XL	9,83	8,93	8,33



**L165** | 11775 **Sublima T-Shirt**  
 100% Polyester  
**XS, S, M, L, XL, XXL**  
 160 g/m<sup>2</sup> SOL'S

Kragen mit Elasthan | Geschnitten und genäht | Baumwoll-Griffgefühl

Farbe	Größen	1	ab 50	ab 500
White	XS - XXL	5,51	4,67	4,37



**L03805** | 03805 **Unisex Odyssey T-Shirt**  
 55% Baumwolle / 45% Polyester  
**XS, S, M, L, XL, XXL, 3XL, 4XL**  
 170 g/m<sup>2</sup> SOL'S

Unisex | Recycelte Baumwolle / Recyceltes Polyester | Nachhaltiges Material | Jersey 170 | Rundhals-T-Shirt | Kurzen Ärmel | Gerippter Kragen | Natürliches Finish für ein weiches Handgefühl | Bequemer Schnitt

Farbe	Größen	1	ab 50	ab 500
Coloured	XS - XXL	7,43	6,05	5,79
Coloured	3XL - 4XL	8,52	6,95	6,66

**SOL'S**  
the fair spirit

**L03981** | 03981 **Unisex Organic T-Shirt Legend**  
 100% Baumwolle  
**XXS, XS, S, M, L, XL, XXL, 3XL, 4XL**  
 175 g/m<sup>2</sup> SOL'S

**XXS, XS, S, M, L, XL, XXL, 3XL, 4XL**

<input type="text" value="DEEP BLACK"/>	<input type="text" value="FRENCH NAVY"/>	<input type="text" value="GREY MELANGE"/>
<input type="text" value="WHITE"/>		

**XS, S, M, L, XL, XXL, 3XL**

<input type="text" value="ARCTIC BLUE"/>	<input type="text" value="ASTRAL PURPLE"/>	<input type="text" value="BRIGHT RED"/>
<input type="text" value="CANDY PINK"/>	<input type="text" value="DARK BEIGE"/>	<input type="text" value="FROZEN GREEN"/>
<input type="text" value="GREEN EMPIRE"/>	<input type="text" value="KHAKI"/>	<input type="text" value="LIGHT YELLOW"/>
<input type="text" value="LILAC"/>	<input type="text" value="OFF WHITE"/>	<input type="text" value="PEACH"/>
<input type="text" value="POOL BLUE"/>	<input type="text" value="POP ORANGE"/>	<input type="text" value="ROPE"/>
<input type="text" value="ROYAL BLUE 241"/>	<input type="text" value="SPRING GREEN"/>	

Baumwolle im Übergang | Gerippter Rundhalsausschnitt | Necktape | Geschnitten und genäht | Lässig komfortable Schnittform

Farbe	Größen	1	ab 50	ab 500
White	XXS - XXL	5,88	4,98	4,65
White	3XL	6,89	5,84	5,46
White	4XL	8,24	6,98	6,53
Coloured	XXS - XXL	6,62	5,61	5,24
Coloured	3XL	7,74	6,57	6,14
Coloured	4XL	9,27	7,86	7,35

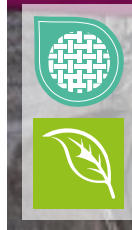



**NEW**  
COLOUR

## S9600 | ST9600 Clive Crew Neck

95% Baumwolle / 5% Elasthan (Grey Heather: 82% Baumwolle / 14% Viskose / 4% Elasthan)

**S, M, L, XL, XXL, 3XL**  
165 - 170 g/m<sup>2</sup>

Stedman®

**S, M, L, XL, XXL, 3XL**

BLACK OPAL	BLUE MIDNIGHT	MARINA BLUE	SCARLET RED
SLATE GREY (SOLID)	WHITE		

**S, M, L, XL, XXL**

DARK CHOCOLATE	GREY HEATHER	SALMON
----------------	--------------	--------

95% gekämmte, ringgesponnene Baumwolle / 5% Elasthan | Single-Jersey, „Full-Feeder“ | Verstärkte Schulternaht | Kontrastfarbendes Nackenband in Slate Grey (bei Shirtfarbe Slate Grey: Nackenband in Black Opal) | Schmalere Kragen | Schmalere Ärmelsaum | Kleines Größenetikett im Nacken | Pflegeetikett in der Seitennaht | Seitennähte | Waschbar bis 40 °C | Body Fit

Farbe	Größen	1	ab 24	ab 240
Grey Heather	S - XXL	5,88	5,15	4,82
White	S - XXL	10,43	9,12	8,54
White	3XL	12,53	10,97	10,25
Coloured	S - XXL	11,76	10,29	9,63
Coloured	3XL	14,12	12,36	11,55

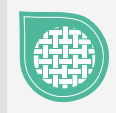

**NEW**  
COLOUR

## S9700 | ST9700 Claire Crew Neck Women

95% Baumwolle / 5% Elasthan (Grey Heather: 82% Baumwolle / 14% Viskose / 4% Elasthan)

**XS, S, M, L, XL, XXL**  
170 g/m<sup>2</sup>

Stedman®

**XS, S, M, L, XL, XXL**

BLACK OPAL	BLUE MIDNIGHT	MARINA BLUE	SCARLET RED
SLATE GREY (SOLID)	WHITE		

**S, M, L, XL**

DARK CHOCOLATE	SALMON
----------------	--------

95% gekämmte, ringgesponnene Baumwolle / 5% Elasthan | Single-Jersey, „Full-Feeder“ | Weiter, moderner Halsausschnitt | Schmalere Kragen | Kontrastfarbendes Nackenband | Schmalere Ärmelsaum | Verstärkte Schulternaht | Pflegeetikett in der Seitennaht | Kleines Größenetikett im Nacken | Seitennähte | Waschbar bis 40 °C | Body Fit

Farbe	Größen	1	ab 24	ab 240
White	XS - XXL	9,56	8,36	7,82
Coloured	XS - XXL	10,79	9,44	8,82

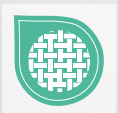

# RYOLY®



## RY6683 | CA6683 Women's Capri T-Shirt

100% Baumwolle (Heather Grey: 85% Baumwolle / 15% Polyester)

**S, M, L, XL, XXL, 3XL**  
170 g/m<sup>2</sup>

Roly

ARMY GREEN 15	BLACK 02	BOTTLE GREEN 56
CHRYSANTHEMUM RED 262	CLAY ORANGE 266	DARK LEAD 46
DENIM BLUE 86	DUSTY BLUE 267	GARNET RED 57
GREEK ORANGE 265	HEATHER GREY 58	KELLY GREEN 20
LAVENDER 268	LIGHT PINK 48	MIST GREEN 264
NAVY BLUE 55	DASIS GREEN 114	OPAL 160
ORANGE 31	PURPLE 71	RED 60
RIVIERA BLUE 261	ROSETTE 78	ROYAL BLUE 05
SAND 07	SKY BLUE 10	TURQUOISE 12
VENTURE GREEN 152	VINTAGE WHITE 132	WASHED BLUE 126
WHITE 01	YELLOW 03	ZEN BLUE 263

Kurzarm | 1x1 Ripp Rundhalsausschnitt | Tailliert und eng anliegend geschnitten | Verstärkte und verdeckte Nähte im Nacken | Herausreißbares Label

Farbe	Größen	1	ab 50	ab 500
White 01	S - XXL	3,75	3,36	3,23
White 01	3XL	4,44	3,96	3,81
Coloured	S - XXL	4,32	3,87	3,72
Coloured	3XL	5,52	4,94	4,74

Mehr Artikel sind online verfügbar.



**BEST SELLER**

**F140** | 61-036-0 **Valueweight T**

100% Baumwolle (Heather Grey: 97% Baumwolle / 3% Polyester), (Ash: 99% Baumwolle / 1% Polyester), (Vintage Heather Navy, Retro Heather Royal, Retro Heather Green, Vintage Heather Red, Dark Heather Grey: 50% Baumwolle / 50% Polyester)  
**S, M, L, XL, XXL, 3XL, 4XL, 5XL**  
 165 g/m<sup>2</sup> (White: 160 g/m<sup>2</sup>) Fruit of the Loom

**S, M, L, XL, XXL, 3XL, 4XL, 5XL**

BLACK	HEATHER GREY	NAVY
WHITE		

**S, M, L, XL, XXL, 3XL**

AZURE BLUE	BOTTLE GREEN	BRICK RED
BURGUNDY	CHOCOLATE	CLASSIC OLIVE
DARK GREY HEATHER	DEEP NAVY	FUCHSIA
HEATHER BURGUNDY	HEATHER PURPLE	KELLY GREEN
KHAKI	LIGHT GRAPHITE (SOLID)	LIGHT PINK
LIME	NATURAL	ORANGE
PURPLE	RED	RETRO HEATHER GREEN
RETRO HEATHER ROYAL	ROYAL BLUE	SKY BLUE
SUNFLOWER	VINTAGE HEATHER NAVY	VINTAGE HEATHER RED
YELLOW		

Rundhalsausschnitt mit Baumwolle/Lycra® Ripp | Höhere Maschendichte für verbesserte Bedruckbarkeit | Gleichfarbiges Nackenband

Farbe	Größen	1	ab 72 (3XL ab 36)	ab 720 (3XL ab 360)
White, Natural	S - XXL	3,51	3,12	2,79
White, Natural	3XL - 5XL	4,82	4,28	3,84
Coloured	S - XXL	4,31	3,83	3,44
Coloured	3XL - 5XL	5,84	5,18	4,64



**BEST SELLER**

**F288N** | 61-372-0 **Ladies' Valueweight T**

100% Baumwolle (Heather Grey: 97% Baumwolle / 3% Polyester), (Vintage Heather Navy, Retro Heather Royal, Retro Heather Green, Vintage Heather Red, Dark Heather Grey: 50% Baumwolle / 50% Polyester)  
**XS, S, M, L, XL, XXL**  
 165 g/m<sup>2</sup> (White: 160 g/m<sup>2</sup>) Fruit of the Loom

AZURE BLUE	BLACK	BOTTLE GREEN
BURGUNDY	DARK GREY HEATHER	DEEP NAVY
FUCHSIA	HEATHER BURGUNDY	HEATHER GREY
HEATHER PURPLE	KELLY GREEN	LIGHT GRAPHITE (SOLID)
LIGHT PINK	LIME	NAVY
ORANGE	PURPLE	RED
RETRO HEATHER GREEN	RETRO HEATHER ROYAL	ROYAL BLUE
SKY BLUE	SUNFLOWER	VINTAGE HEATHER NAVY
VINTAGE HEATHER RED	WHITE	YELLOW

Rundhalsausschnitt mit Baumwolle/Lycra® Ripp | Gleichfarbiges Nackenband | Feminine Passform mit Seitennähten | Höhere Maschendichte für verbesserte Bedruckbarkeit | ValueweightTs

Farbe	Größen	1	ab 72	ab 720
White	XS - XXL	3,51	3,12	2,79
Coloured	XS - XXL	4,31	3,83	3,44





**STRETCH**



**SFM121 | SF121 Men's Feel Good Stretch T**

96% Baumwolle / 4% Elasthan (Heather Grey: 81% Baumwolle / 15% Viskose / 4% Elasthan), (Heather Blue, Heather Navy: 65% Polyester / 30% Baumwolle / 5% Elasthan), (Heather Charcoal: 60% Baumwolle / 36% Polyester / 4% Elasthan)

**XS, S, M, L, XL, XXL**  
165 g/m<sup>2</sup>

SF Men

**XS, S, M, L, XL, XXL**

BLACK WHITE

**S, M, L, XL, XXL**

BRIGHT RED	CORAL	DUSKY PINK
GREEN	HEATHER BLUE	HEATHER CHARCOAL
HEATHER GREY	HEATHER NAVY	KHAKI
NAVY	ROYAL	SURF BLUE

Moderne, lange Passform mit Seitennähten | Gerippter Rundhalsausschnitt mit Nackenband | Enzymgewaschen für einzigartig weiches Tragegefühl | Doppelnähte an Ärmeln und Saum | Heraustrennbares Label für einfaches Umlabeln

Farbe	Größen	1	ab 36	ab 360
White	XS - XL	8,97	7,38	7,08
White	XXL	9,57	7,86	7,56
Coloured	XS - XL	10,13	8,33	8,00
Coloured	XXL	10,70	8,79	8,45
Heather Colours	S - XL	10,70	8,79	8,45
Heather Colours	XXL	11,15	9,17	8,81



**STRETCH**



**SF121 | SK121 Women's Feel Good Stretch T**

96% Baumwolle / 4% Elasthan (Heather Grey: 81% Baumwolle / 15% Viskose / 4% Elasthan), (Heather Blue, Heather Navy: 65% Polyester / 30% Baumwolle / 5% Elasthan), (Heather Pink, Heather Red: 90% Baumwolle / 6% Viskose / 4% Elasthan)

**XS, S, M, L, XL, XXL**  
165 g/m<sup>2</sup>

SF Women

BABY PINK	BLACK	BRIGHT RED
BURGUNDY	CORAL	DUSKY PINK
GREEN	HEATHER BLUE	HEATHER GREY
HEATHER NAVY	HEATHER PINK	HEATHER RED
KHAKI	LIGHT STONE	NAVY
ROYAL	SURF BLUE	WHITE

Moderner, langer Schnitt | Gerippter Rundhalsausschnitt mit Nackenband | Enzymgewaschen für einzigartig weiches Tragegefühl | Doppelnähte an Ärmeln und Saum | Entfernbare SF (Skniffit) Label

Farbe	Größen	1	ab 72	ab 720 (XS ab 360)
White	XS - XL	6,75	5,55	5,33
White	XXL	7,88	6,48	6,21
Coloured	XS - XL	7,88	6,48	6,21
Coloured	XXL	8,45	6,95	6,68
Heather Coloured	XS - XL	8,45	6,95	6,68
Heather Coloured	XXL	8,90	7,31	7,02

Mehr Artikel sind online verfügbar.



**BEST  
SELLER**



**JHK150 | TSRA150 Regular T-Shirt**

100% Baumwolle (Grey Melange: 85% Baumwolle / 15% Viskose), (Ash: 98% Baumwolle / 2% Viskose), (Heather Farben: 65% Polyester / 35% Baumwolle), (Denim Heather: 60% Baumwolle / 40% Polyester)

**XS, S, M, L, XL, XXL, 3XL, 4XL, 5XL**

155 g/m<sup>2</sup>

JHK

**XS, S, M, L, XL, XXL, 3XL, 4XL, 5XL**

BLACK	GREY MELANGE	NAVY	RED
ROYAL BLUE	WHITE		

**XS, S, M, L, XL, XXL**

ASH MELANGE	AZURE	BOTTLE GREEN	BOTTLE GREEN HEATHER
BURGUNDY	BURGUNDY HEATHER	CAMOUFLAGE	CHARCOAL HEATHER
CHOCOLATE	DENIM HEATHER	FUCHSIA	KHAKI
LAVENDER HEATHER	MUSTARD HEATHER	PISTACHIO	PURPLE
SKY	TURQUOISE HEATHER	ZINC	

**XS, S, M, L, XL, XXL, 3XL**

DENIM	GOLD	GRAPHITE	KELLY GREEN
LIME	ORANGE	TURQUOISE	

Schlauchware (Camouflage mit Seitennähten) | Doppelte Nähte an Kragen, Ärmeln und Bund | Band von Schulter zu Schulter | Lycra® im Bündchen | Vorgeschrumpt

Farbe	Größen	1	ab 100 (4XL ab 50)	ab 1000 (4XL ab 500)
White	XS - XL	3,23	2,81	2,63
White	XXL	3,63	3,14	2,94
White	3XL	3,99	3,47	3,24
White	4XL	4,76	4,13	3,87
White	5XL	5,07	4,40	4,13
Coloured	XS - XL	3,48	3,02	2,84
Coloured	XXL	3,95	3,42	3,21
Coloured	3XL	4,25	3,68	3,45
Coloured	4XL	4,94	4,28	4,02
Coloured	5XL	5,19	4,50	4,22
Heather Colours	XS - XL	4,89	4,25	3,98
Heather Colours	XXL	5,40	4,68	4,40
Camouflage	XS - XL	7,16	6,20	5,82
Camouflage	XXL	7,50	6,50	6,09

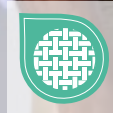

**JHK170 | TSRA170 Regular Hit T-Shirt**

100% Baumwolle (Ash Melange: 98% Baumwolle / 2% Viskose), (Grey Melange: 85% Baumwolle / 15% Viskose)

**XS, S, M, L, XL, XXL, 3XL, 4XL, 5XL**

170 g/m<sup>2</sup>

JHK

**XS, S, M, L, XL, XXL, 3XL, 4XL, 5XL**

BLACK	BOTTLE GREEN	GREY MELANGE	NAVY
RED	ROYAL BLUE	WHITE	

**XS, S, M, L, XL, XXL, 3XL**

ASH MELANGE	CARDINAL	GOLD	GRAPHITE
ORANGE			

Schlauchware | Doppelte Naht am Kragen, an den Ärmeln und am Saum | Band von Schulter zu Schulter | TearAway-Label | Lycra im Ripp-Kragen

Farbe	Größen	1	ab 100 (4XL ab 50)	ab 1000 (4XL ab 500)
White	XS - XL	3,51	3,05	2,85
White	XXL	4,02	3,48	3,27
White	3XL	4,41	3,83	3,59
White	4XL	5,24	4,55	4,26
White	5XL	5,58	4,85	4,55
Coloured	XS - XL	3,74	3,24	3,05
Coloured	XXL	4,38	3,80	3,57
Coloured	3XL	4,71	4,08	3,83
Coloured	4XL	5,52	4,79	4,49
Coloured	5XL	5,88	5,10	4,79

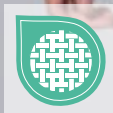



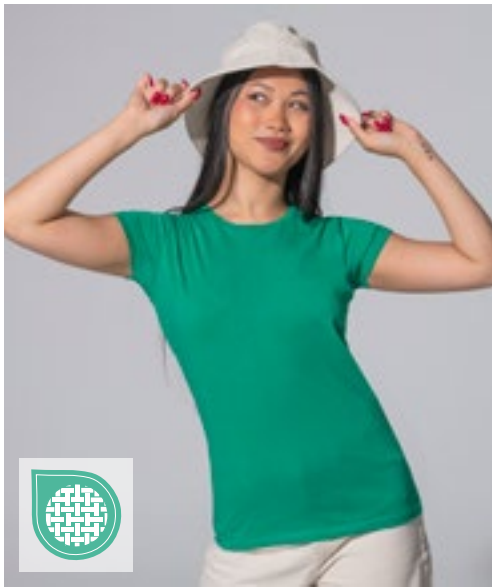

**JHK**  
T-SHIRT



**JHK240** | TSRLPRM **Ladies' Regular Premium T-Shirt**

100% Baumwolle (Grey Melange: 85% Baumwolle / 15% Viskose)

S, M, L, XL, XXL

170 g/m<sup>2</sup>

JHK

BLACK	FUCHSIA	GREY MELANGE	KELLY GREEN
NAVY	RED	ROYAL BLUE	WHITE

Kurzärmeliges, eng anliegendes Damen-T-Shirt | Körpernahe Passform | Single Jersey

Farbe	Größen	1	ab 100	ab 1000
White	S - XXL	3,44	2,99	2,79
Coloured	S - XXL	3,81	3,30	3,09



**SW380** | SW380 **Hefty Tee**

100% Baumwolle (Zweifarbiges Farbtöne: 98% Baumwolle / 2% Polyester), (Heather Grey: 92% Baumwolle / 8% Polyester)

S, M, L, XL, XXL, 3XL

175 g/m<sup>2</sup>

Starworld

BLACK	DEEP NAVY
-------	-----------

S, M, L, XL, XXL

BRIGHT RED	CHARCOAL	DEEP ROYAL	HEATHER GREY
------------	----------	------------	--------------

Single Jersey | Schlauchwaren-Ausführung | Großzügiger Schnitt, Normale Passform | Nackenband | Doppelnähte | 1x1 Ripp-Kragen mit Elasthan | Einlaufvorbehandelte, ringgesponnene Baumwolle | Waschbar bis 40 °C

Farbe	Größen	1	ab 100	ab 1000
Coloured	S - XXL	3,93	3,54	3,36
Coloured	3XL	4,92	4,44	4,20



**S7600** | ST7600 **Women's Lux T-Shirt**

100% Baumwolle

XS, S, M, L, XL, XXL, 3XL

160 g/m<sup>2</sup>

Stedman®

XS, S, M, L, XL, XXL, 3XL

BLACK OPAL	GREY HEATHER	NAVY BLUE
WHITE		

XS, S, M, L, XL, XXL

BLUE MIDNIGHT	BOTTLE GREEN	BRIGHT ROYAL
DARK DENIM HEATHER	DARK GREY HEATHER	KELLY GREEN
ORANGE	SCARLET RED	SLATE GREY (SOLID)
SUNFLOWER YELLOW		

100% ringgesponnene gekämmte Baumwolle, Single Jersey | Rundhals-T-Shirt | Mit Seitennähten | Gewebtes Premium-Größenetikett im Nacken | Tear-Away-Pflegeetikett in der Seitennaht

Farbe	Größen	1	ab 48 (XXL ab 24)	ab 480 (XXL ab 240)
White	XS - XL	6,78	5,94	5,55
White	XXL	6,78	5,94	5,55
White	3XL	8,15	7,13	6,66
Coloured	XS - XL	7,58	6,63	6,20
Coloured	XXL	7,58	6,63	6,20
Coloured	3XL	9,05	7,92	7,41
Heather Coloured	XS - XL	8,31	7,28	6,80
Heather Coloured	XXL	8,31	7,28	6,80
Grey Heather	3XL	9,98	8,73	8,16

Mehr Artikel sind online verfügbar.

**SOL'S**  
the fair spirit

**BEST  
SELLER**



**L03579** | 03579 **Women's Pioneer T-Shirt**

100% Baumwolle (Grey Melange: 85% Baumwolle / 15% Viskose) (Ash: 98% Baumwolle / 2% Viskose)

**S, M, L, XL, XXL, 3XL**

175 g/m<sup>2</sup>

SOL'S

**S, M, L, XL, XXL, 3XL**

ASH (HEATHER)	BOTTLE GREEN	DEEP BLACK	FRENCH NAVY
GREY MELANGE	RED	ROYAL BLUE 241	WHITE

**S, M, L, XL, XXL**

APPLE GREEN	AQUA	BRIGHT RED	BURGUNDY
DENIM	FUCHSIA	GOLD	KELLY GREEN
KHAKI	MOUSE GREY (SOLID)	NATURAL	OFF WHITE
ORANGE	PALE PINK	ROPE	

Jersey 175 | 100 % Bio-Baumwolle mit natürlichem Enzym, halbgekämmt, 1x1-Ripp | Rundhals-T-Shirt | Kurzen Ärmel | Schlauchware | Reinigungsband am Nacken | Ripp-Kragen aus Baumwolle | Kein Label

Farbe	Größen	1	ab 100	ab 1000
White	S - XXL	5,04	4,28	3,99
White	3XL	5,88	4,98	4,65
Coloured	S - XXL	6,05	5,13	4,79
Coloured	3XL	7,05	5,99	5,60

**L03565** | 03565 **Men's Pioneer T-Shirt**

100% Baumwolle (Grey Melange: 85% Baumwolle / 15% Viskose) (Ash: 98% Baumwolle / 2% Viskose)

**XS, S, M, L, XL, XXL, 3XL, 4XL**

175 g/m<sup>2</sup>

SOL'S

**XS, S, M, L, XL, XXL, 3XL, 4XL**

ASH (HEATHER)	BOTTLE GREEN	DEEP BLACK	FRENCH NAVY
GREY MELANGE	RED	ROYAL BLUE 241	WHITE

**XS, S, M, L, XL, XXL, 3XL**

APPLE GREEN	AQUA	BRIGHT RED	BURGUNDY
DENIM	FUCHSIA	GOLD	KELLY GREEN
KHAKI	MOUSE GREY (SOLID)	NATURAL	OFF WHITE
ORANGE	PALE PINK	ROPE	

Jersey 175 | 100 % Bio-Baumwolle mit natürlichem Enzym, halbgekämmt, 1x1-Ripp | Rundhals-T-Shirt | Kurzen Ärmel | Schlauchware | Reinigungsband am Nacken | Ripp-Kragen aus Baumwolle | Kein Label

Farbe	Größen	1	ab 100	ab 1000
White	XS - XXL	5,04	4,28	3,99
White	3XL	5,88	4,98	4,65
White	4XL	7,05	5,99	5,60
Coloured	XS - XXL	6,05	5,13	4,79
Coloured	3XL	7,05	5,99	5,60
Coloured	4XL	8,46	7,17	6,71



**S9630** | ST9630 **Clive Relaxed Crew Neck T-Shirt**

95% Baumwolle / 5% Elasthan (Grey Heather: 82% Baumwolle / 14% Viskose / 4% Elasthan)  
**S, M, L, XL, XXL**  
 170 g/m<sup>2</sup>

BLACK OPAL	BRIGHT ROYAL	DARK CHOCOLATE	GREY HEATHER
MARINA BLUE	SALMON	SCARLET RED	WHITE

Bequem geschnittenes Herren T-Shirt aus angenehm weichem Baumwoll-Elasthan-Gemisch | Single-Jersey „Full-Feeder“ | Normal Fit | Verstärkte Schulternäht | Schmäler Kragen aus gleichem Material | Schmäler Ärmelsaum | Nackenband | Seitennähte | Kleines Größenetikett im Nacken | Pflegeetikett in der Seitennaht

Farbe	Größen	1	ab 24	ab 240
White	S - XXL	10,43	9,12	8,54
Coloured	S - XXL	11,76	10,29	9,63



**S9730** | ST9730 **Claire Relaxed Crew Neck T-Shirt Women**

95% Baumwolle / 5% Elasthan (Grey Heather: 82% Baumwolle / 14% Viskose / 4% Elasthan)  
**XS, S, M, L, XL**  
 170 g/m<sup>2</sup>

BLACK OPAL	BRIGHT ROYAL	DARK CHOCOLATE	GREY HEATHER
MARINA BLUE	SALMON	SCARLET RED	WHITE

Bequem geschnittenes Damen-T-Shirt aus angenehm weichem Baumwoll-Elasthan-Gemisch | Single-Jersey „Full-Feeder“ | Normal Fit | Verstärkte Schulternäht | Schmäler Kragen aus gleichem Material | Schmäler Ärmelsaum | Nackenband | Seitennähte | Kleines Größenetikett im Nacken | Pflegeetikett in der Seitennaht

Farbe	Größen	1	ab 24	ab 240
White	XS - XL	9,56	8,36	7,82
Coloured	XS - XL	10,79	9,44	8,82



**BCTM048** | TM048 **Inspire Plus T /Men\_°**

100% Baumwolle (Sport Grey: 90% Baumwolle / 10% Viskose)  
**S, M, L, XL, XXL, 3XL**  
 175 g/m<sup>2</sup>

BLACK	COBALT BLUE	DARK GREY (SOLID)	FIRE RED
NAVY BLUE	SPORT GREY (HEATHER)	URBAN KHAKI	WHITE

100% ringgesponnene, gekämmte Bio-Baumwolle oder Baumwolle im Übergang zu Bio | „B&C No Neck-Etikett“ | Bequeme Länge | Seitennähte | Medium-Fit | Dünne Kragenrippe | Kragen- und Schulternähte sind mit einem weichen Kantenband verstärkt | Bio-Jersey | Weiche und ebenmäßige Oberfläche | B&C Collection ist Mitglied der Fair Wear Foundation

Farbe	Größen	1	ab 50	ab 500
White	S - 3XL	7,59	6,78	6,23
Coloured	S - 3XL	8,48	7,56	6,89



**BCTW049** | TW049 **Inspire Plus T /Women\_°**

100% Baumwolle (Sport Grey: 90% Baumwolle / 10% Viskose)  
**XS, S, M, L, XL, XXL**  
 175 g/m<sup>2</sup>

BLACK	COBALT BLUE	DARK GREY (SOLID)	FIRE RED
NAVY BLUE	SPORT GREY (HEATHER)	URBAN KHAKI	WHITE

100% ringgesponnene, gekämmte Bio-Baumwolle oder Baumwolle im Übergang zu Bio | „B&C No Neck-Etikett“ | Bequeme Länge | Seitennähte | Medium-Fit | Dünne Kragenrippe | Verstärkung im Nacken mit einem weichen Kantenband | Bio-Jersey | Weiche und ebenmäßige Oberfläche | B&C Collection ist Mitglied der Fair Wear Foundation

Farbe	Größen	1	ab 50	ab 500
White	XS - XXL	7,59	6,78	6,23
Coloured	XS - XXL	8,48	7,56	6,89

# BASIC T-SHIRTS (RUNDHALS - HEAVYWEIGHT AB 180 G/M<sup>2</sup>)



**SWGL1** | GL1 **Men's Organic Cotton T-Shirt**

100% Baumwolle (Heather Grey: 92% Baumwolle / 8% Polyester)  
**S, M, L, XL, XXL**  
 180 g/m<sup>2</sup> Starworld

ATOLL	BLACK	CARDINAL RED
DEEP NAVY	HEATHER GREY	INDIGO
KELLY GREEN	NATURAL	PURPLE
WHITE		

Bio-Baumwolle | Schlauchware | 1x1 Ripp-Kragen ohne Naht | Durchgehendes Schulterband | Vorgeschrumpft | Waschbar bis 40 °C

Farbe	Größen	1	ab 50	ab 500
White	S- XXL	4,28	3,86	3,65
Coloured	S- XXL	4,73	4,28	4,05



**SWGL2** | GL2 **Ladies' Organic Cotton T-Shirt**

100% Baumwolle  
**S, M, L, XL**  
 180 g/m<sup>2</sup> Starworld

ATOLL	BLACK	CARDINAL RED
DEEP NAVY	INDIGO	KELLY GREEN
NATURAL	PURPLE	WHITE

Bio-Baumwolle | Geformte Seitennähte | 1x1 Ripp-Kragen ohne Naht | Modisch, lang geschnitten | Vorgeschrumpft | Waschbar bis 40 °C | Durchgehendes Schulterband

Farbe	Größen	1	ab 50	ab 500
White	S- XL	4,28	3,86	3,65
Coloured	S- XL	4,50	4,07	3,86

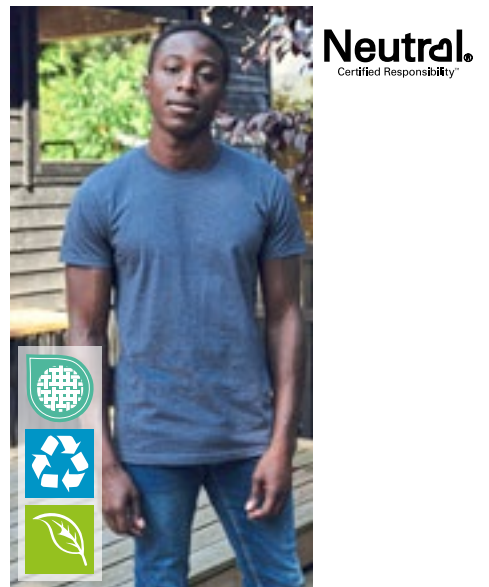

**NEC61001** | C61001 **Recycled Cotton T-Shirt**

60% Baumwolle / 40% Polyester  
**S, M, L, XL, XXL, 3XL**  
 170-180 g/m<sup>2</sup> Neutral

Bio-Baumwolle / recyceltes Polyester aus Fabrikausschuss | Single Jersey | Moderne Passform | Kurzen Ärmel | Rundhalsausschnitt | Nackenband innen | Recycelte Baumwollabfälle aus Eigenproduktion von Neutral

Farbe	Größen	1	ab 100	ab 1000
Coloured	S- 3XL	9,98	8,55	8,21



**E3081** | 3081 **Men's Slim Fit-T**

95% Baumwolle / 5% Elasthan (Sports Grey: 81% Baumwolle / 14% Viskose / 5% Elasthan)  
**S, M, L, XL, XXL**  
 180 g/m<sup>2</sup> Promodoro

BLACK	SPORTS GREY (HEATHER)	WHITE
-------	-----------------------	-------

Figurbetont | Single-Jersey | 95% gekämmte Baumwolle / 5% Elasthan (Sports Grey: 81% gekämmte Baumwolle / 14% Viskose / 5% Elasthan)

Farbe	Größen	1	ab 100	ab 1000
White	S- XXL	11,97	11,52	11,07
Coloured	S- XXL	12,72	12,24	11,76



**E3085** | 3085 **Women's Slim Fit-T**

95% Baumwolle / 5% Elasthan (Sports Grey: 81% Baumwolle / 14% Viskose / 5% Elasthan)  
**XS, S, M, L, XL, XXL, 3XL**  
 180 g/m<sup>2</sup> Promodoro

BLACK	SPORTS GREY (HEATHER)	WHITE
-------	-----------------------	-------

Figurbetont | Single-Jersey | 95% gekämmte Baumwolle / 5% Elasthan (Sports Grey: 81% gekämmte Baumwolle / 14% Viskose / 5% Elasthan)

Farbe	Größen	1	ab 100	ab 1000
White	XS- XXL	9,69	9,32	8,96
White	3XL	11,16	10,74	10,31
Coloured	XS- XXL	10,16	9,78	9,39
Coloured	3XL	11,69	11,24	10,80

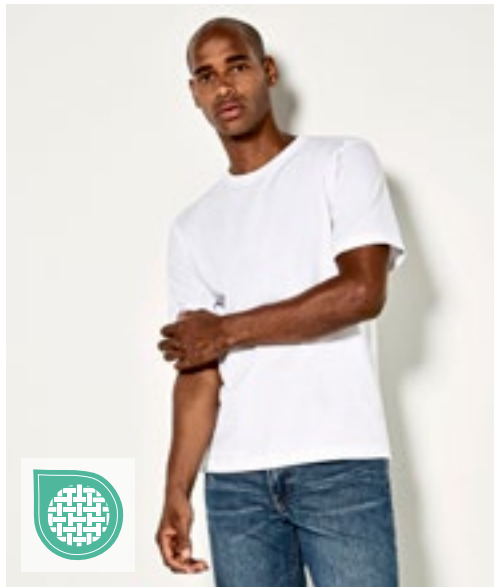

KUSTOM KIT®



promodoro®



K500 | KK500

Classic Fit Hunky® Tee

100% Baumwolle

S, M, L, XL, XXL, 3XL, 4XL, 5XL, 6XL

180 g/m<sup>2</sup>

Kustom Kit

S, M, L, XL, XXL, 3XL, 4XL, 5XL, 6XL

BLACK NAVY WHITE

S, M, L, XL, XXL, 3XL

HEATHER GREY LIGHT SAND

100% gekämmte Baumwolle | Single-Jersey | Lässiger Schnitt | 1x1 gerippter Rundhals-ausschnitt | Eigenmaterial-Nackenband | Versiegelte Schulternähte | Saum und Ärmelabschluss mit Zwillingsnadel | Kustom Kit® – schwarzes Webetikett

Farbe	Größen	1	ab 60 (3XL ab 30)	ab 600 (3XL ab 300)
White	S - XXL	9,93	8,93	8,49
White	3XL - 6XL	14,93	13,43	12,77
Coloured	S - XXL	10,43	9,38	8,91
Coloured	3XL - 6XL	15,33	13,80	13,11

E3005 | 3005

Women's Premium-T

100% Baumwolle (Sports Grey: 85% Baumwolle / 15% Viskose)

XS, S, M, L, XL, XXL, 3XL

180 g/m<sup>2</sup>

Promodoro

ALASKAN BLUE	ASH (HEATHER)	BABY BLUE	BLACK
BROWN	BURGUNDY	CHARCOAL (SOLID)	CHERRY BERRY
FIRE RED	FOREST	GOLD	GRAPHITE (SOLID)
JADE	KELLY GREEN	KHAKI	NAVY
NEW LIGHT GREY (SOLID)	ORANGE	ROYAL	SPORTS GREY (HEATHER)
STEEL GREY (SOLID)	TURQUOISE	WHITE	WILD LIME

Leicht tailliert | Single-Jersey | Seitennähte | Gekämmte Baumwolle

Farbe	Größen	1	ab 100 (3XL ab 50)	ab 1000 (3XL ab 500)
White	XS - XXL	6,06	5,82	5,60
White	3XL	6,98	6,69	6,45
Coloured	XS - XXL	7,16	6,87	6,62
Coloured	3XL	8,24	7,91	7,59



BEST SELLER

promodoro®



E3000 | 3000/3099

Men's Premium-T

100% Baumwolle (Sports Grey: 85% Baumwolle / 15% Viskose)

XS, S, M, L, XL, XXL, 3XL, 4XL, 5XL, 6XL, 7XL, 8XL

180 g/m<sup>2</sup>

Promodoro

XS, S, M, L, XL, XXL, 3XL, 4XL, 5XL, 6XL, 7XL, 8XL

BLACK

XS, S, M, L, XL, XXL, 3XL, 4XL, 5XL

ALASKAN BLUE	ASH (HEATHER)	BABY BLUE
BROWN	BURGUNDY	CHARCOAL (SOLID)
CHERRY BERRY	FIRE RED	FOREST
GOLD	GRAPHITE (SOLID)	JADE
KELLY GREEN	KHAKI	NAVY
NEW LIGHT GREY (SOLID)	ORANGE	ROYAL
SPORTS GREY (HEATHER)	STEEL GREY (SOLID)	TURQUOISE
WHITE	WILD LIME	

Doppelnahverarbeitung am Kragen und allen Säumen | Nackenband | Kragen mit Elasthan | Single-Jersey | Ringgesponnene, gekämmte Baumwolle | Schlauchwarenausführung

Farbe	Größen	1	ab 100 (3XL ab 50, 7XL ab 40)	ab 1000 (3XL ab 500, 7XL ab 400)
White	XS - XXL	6,29	6,03	5,82
White	3XL	7,23	6,96	6,68
White	4XL	8,31	7,98	7,70
White	5XL	9,98	9,60	9,23
Coloured	XS - XXL	7,32	7,04	6,77
Coloured	3XL	8,43	8,10	7,79
Coloured	4XL	9,68	9,30	8,94
Coloured	5XL	11,61	11,18	10,74
Black	6XL	12,78	12,27	11,82
Black	7XL	14,04	13,53	12,99
Black	8XL	15,47	14,87	14,30

Mehr Artikel sind online verfügbar.

# BASIC T-SHIRTS (RUNDHALS - HEAVYWEIGHT AB 180 G/M<sup>2</sup>)



**Z180** | R-180M-0 **Classic T**

100% Baumwolle (Light Oxford: 93% Baumwolle / 7% Viskose)  
**XS, S, M, L, XL, XXL, 3XL, 4XL**  
 180 g/m<sup>2</sup> (White: 175 g/m<sup>2</sup>)

**XS, S, M, L, XL, XXL, 3XL, 4XL**

BLACK	BOTTLE GREEN	BRIGHT ROYAL	CLASSIC RED
CONVOY GREY (SOLID)	FRENCH NAVY	INDIGO	MINERAL BLUE
MOCHA	NATURAL	OLIVE	WHITE

**XS, S, M, L, XL, XXL**

AZURE BLUE	BRIGHT RED	BURGUNDY	LIGHT OXFORD (HEATHER)
POWDER ROSE	PURPLE	SKY	YELLOW

Ringgesponnene Baumwolle | Schlauchwarenausführung für hohe Formbeständigkeit (Farbe Light Oxford mit Seitennähten) | Schulter-zu-Schulter-Nackenband | Decknahtfassung am Kragen | Doppelnähte an Arm- und Bundabschluss | Modischer 1x1 Ripp-Kragen

Farbe	Größen	1	ab 72	ab 720
White	XS - XXL	4,34	3,90	3,65
White	3XL - 4XL	5,24	4,73	4,41
Coloured	XS - XXL	5,24	4,73	4,41
Coloured	3XL - 4XL	6,78	6,12	5,70



**SFM130** | SF130 **Unisex Sustainable Generation T**

60% Baumwolle / 40% Polyester  
**XXS, XS, S, M, L, XL, XXL, 3XL, 4XL**  
 180 g/m<sup>2</sup>

**XXS, XS, S, M, L, XL, XXL, 3XL, 4XL**

BLACK	BRIGHT RED	HEATHER GREY	KHAKI
LIGHT STONE	NAVY	ROYAL	STONE BLUE

Unisex-T-Shirt mit bequemer Passform | Regenerierte Baumwolle / recyceltes Polyester | Single-Jersey | Eingesetzte Ärmel | Überschnittener Schultern | Gerippter Rundhalsausschnitt | Doppelnähte an Saum und Bündchen | Kein Label | Wiederverschließbare, wiederverwertbare Beutel - zu 100 % aus recyceltem Kunststoff

Farbe	Größen	1	ab 36 (XS ab 72)	ab 360 (XS ab 720)
Black	XXS	8,90	7,31	7,02
Black	XS - XL	8,90	7,31	7,02
Black	XXL - 4XL	10,13	8,33	8,00
Coloured	XXS	9,57	7,86	7,56
Coloured	XS - XL	9,57	7,86	7,56
Coloured	XXL - 4XL	10,70	8,79	8,45



**RTP03270** | 03270 **Men's Tempo T-Shirt 185 gsm (Pack of 10)**

100% Baumwolle (Grey Melange: 85% Baumwolle / 15% Viskose)  
**S, M, L, XL, XXL, 3XL**  
 185 g/m<sup>2</sup>

**S, M, L, XL, XXL, 3XL**

DEEP BLACK	WHITE
------------	-------

Ringgesponnene Baumwolle | Vorbehandeltes T-Shirt für Digitaldruck | Rundhalsausschnitt | Schlauchware | Enzymbehandlung für ein weiches Gefühl | Ripp-Kragen | Nackenband | Bio-Baumwolle | Kein Etikett am Ausschnitt | Tearaway®-Etikett an den Seitennähten/Schultern | Nur in Packungen erhältlich | Keine Rückgabe möglich | Der Druckbereich befindet sich 5 cm von der Unterseite des Kragens entfernt, in der Mitte der Vorderseite des Shirts | Druckbereich (Höhe x Breite) Größe: S (49 x 34 cm), M (51 x 36 cm), L (52 x 38 cm), XL (52 x 40 cm), XXL (55 x 42 cm), 3XL (58 x 44 cm) | Hinweise zur Lagerung und Handhabung: Stabile Temperatur unter 30 °C, Luftfeuchtigkeit ca. 65 %, staubfreie Umgebung, sorgfältige Handhabung (nicht reiben/dehnen) | Bedrucken mit allen herkömmlichen digitalen Textildirektdruckmaschinen möglich, nicht geeignet für Maschinen mit integrierter Vorbehandlung | Zusätzliche Druckinformationen: Je trockener die Baumwolle, desto besser die Farbbrillanz. Wenn die Shirts in einem Raum mit hoher Luftfeuchtigkeit gelagert werden, ist es ratsam, das Shirt vor dem Drucken 3 - 5 Sekunden vorzupressen. Das Shirt kann vorgepresst werden und Sie können sofort oder innerhalb der nächsten 30 Minuten mit dem Bedrucken beginnen.

Farbe	Größen	1	ab 5	ab 50
White	S - XXL	60,45	51,30	47,85
White	3XL	69,90	59,10	55,35
Deep Black	S - XXL	70,50	59,85	55,95
Deep Black	3XL	81,90	69,45	64,80



**RTP03257** | 03257 **Women's Tempo T-Shirt 185 gsm (Pack of 10)**

100% Baumwolle (Grey Melange: 85% Baumwolle / 15% Viskose)  
**XS, S, M, L, XL, XXL**  
 185 g/m<sup>2</sup>

**XS, S, M, L, XL, XXL**

DEEP BLACK	WHITE
------------	-------

Ringgesponnene Baumwolle | Vorbehandeltes T-Shirt für Digitaldruck | Rundhalsausschnitt | Seitennähte | Enzymbehandlung für ein weiches Gefühl | Ripp-Kragen | Nackenband | Bio-Baumwolle | Kein Etikett am Ausschnitt | Tearaway®-Etikett an den Seitennähten/Schultern | Nur in Packungen erhältlich | Keine Rückgabe möglich | Der Druckbereich befindet sich 5 cm von der Unterseite des Kragens entfernt, in der Mitte der Vorderseite des Shirts | Druckbereich (Höhe x Breite) Größe: XS (41 x 26 cm), S (42 x 28 cm), M (44 x 29 cm), L (46 x 30 cm), XL (47 x 32 cm), XXL (48 x 33 cm) | Hinweise zur Lagerung und Handhabung: Stabile Temperatur unter 30 °C, Luftfeuchtigkeit ca. 65 %, staubfreie Umgebung, sorgfältige Handhabung (nicht reiben/dehnen) | Bedrucken mit allen herkömmlichen digitalen Textildirektdruckmaschinen möglich, nicht geeignet für Maschinen mit integrierter Vorbehandlung | Zusätzliche Druckinformationen: Je trockener die Baumwolle, desto besser die Farbbrillanz. Wenn die Shirts in einem Raum mit hoher Luftfeuchtigkeit gelagert werden, ist es ratsam, das Shirt vor dem Drucken 3 - 5 Sekunden vorzupressen. Das Shirt kann vorgepresst werden und Sie können sofort oder innerhalb der nächsten 30 Minuten mit dem Bedrucken beginnen.

Farbe	Größen	1	ab 5	ab 50
White	XS - XXL	60,45	51,30	47,85
Deep Black	XS - XXL	70,50	59,85	55,95

BEST  
SELLER



**GILDAN**<sup>®</sup>

GILDAN  
Heavy Cotton

## G5000 | 5000 Heavy Cotton™ Adult T-Shirt

100% Baumwolle (Ash Grey: 99% Baumwolle / 1% Polyester), (Antique Cherry Red, Antique Irish Green, Antique Jade Dome, Antique Orange, Antique Sapphire, Sport Grey: 90% Baumwolle / 10% Polyester), (Blackberry, Dark Heather, Lilac, Midnight, Russet, Sunset, Tweed, Heather Sapphire, Safety Pink, Graphite Heather: 50% Baumwolle / 50% Polyester)

S, M, L, XL, XXL, 3XL, 4XL, 5XL  
180 g/m<sup>2</sup> (White: 170 g/m<sup>2</sup>)

Gildan

S, M, L, XL, XXL, 3XL, 4XL, 5XL

BLACK	NAVY	RED	ROYAL
SPORT GREY (HEATHER)	WHITE		

S, M, L, XL, XXL, 3XL

ANTIQUE CHERRY RED (HEATHER)	ANTIQUE IRISH GREEN	ANTIQUE JADE DOME (HEATHER)	ANTIQUE ORANGE (HEATHER)
ANTIQUE SAPPHIRE (HEATHER)	ASH GREY (HEATHER)	AZALEA	BLACKBERRY (HEATHER)
CARDINAL RED	CAROLINA BLUE	CHARCOAL (SOLID)	COBALT
CORNSILK	DAISY	DARK CHOCOLATE	DARK HEATHER
FOREST GREEN	GOLD	GRAPHITE HEATHER	HEATHER SAPPHIRE
HELICONIA	INDIGO BLUE	IRISH GREEN	KIWI
LIGHT BLUE	LIGHT PINK	LILAC (HEATHER)	LIME
MAROON	MIDNIGHT (HEATHER)	MILITARY GREEN	MINT GREEN
NATURAL	OLD GOLD	ORANGE	PURPLE
RUSSET (HEATHER)	SAND	SAPPHIRE	SKY
SUNSET (HEATHER)	TANGERINE	TWEED (HEATHER)	VIOLET
YELLOW HAZE			

Mittelschwerer Stoff | Ohne Steppnähte, klassische Passform, Ripp-Kragen | Nacken- und Schulterband für hohen Tragekomfort und Strapazierfähigkeit | Klassischer Schnitt, ohne Seitennähte | Leistungsstarkes Abreißetikett

Farbe	Größen	1	ab 72 (3XL ab 36, 4XL ab 12)	ab 720 (3XL ab 360, 4XL ab 120)
White, Natural	S - XXL	4,55	3,27	3,06
White	3XL	6,09	4,68	4,43
White	4XL - 5XL	6,09	4,68	4,43
Ash Grey, Sport Grey	S - XXL	5,31	3,95	3,71
Ash Grey, Sport Grey	3XL	7,11	5,58	5,22
Sport Grey (Heather)	4XL - 5XL	7,11	5,58	5,22
Coloured	S - XXL	5,61	4,23	3,98
Coloured	3XL	7,38	5,85	5,52
Coloured	4XL - 5XL	7,38	5,85	5,52



**GILDAN**<sup>®</sup>

GILDAN  
Heavy Cotton

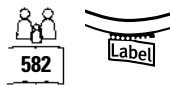

## G5000L | 5000L Heavy Cotton™ Women's T-Shirt

100% Baumwolle (Sport Grey: 90% Baumwolle / 10% Polyester), (Dark Heather, Heather Sapphire, Graphite Heather: 50% Baumwolle / 50% Polyester)

S, M, L, XL, XXL, 3XL  
180 g/m<sup>2</sup> (White: 170 g/m<sup>2</sup>)

Gildan

AZALEA	BLACK	DAISY	DARK HEATHER
GRAPHITE HEATHER	HEATHER SAPPHIRE	LIGHT PINK	MINT GREEN
NAVY	RED	ROYAL	SPORT GREY (HEATHER)
WHITE			

Mittelschwerer Stoff | Ohne Steppnähte, klassische Passform, Ripp-Kragen | Nacken- und Schulterband für hohen Tragekomfort und Strapazierfähigkeit | Flügelärmel | Leicht tailliert, Seitennähte | Leistungsstarkes Abreißetikett

Farbe	Größen	1	ab 36	ab 360
White	S - XXL	4,55	3,27	3,06
White	3XL	5,69	4,08	3,84
Sport Grey (Heather)	S - XXL	5,31	3,95	3,71
Sport Grey (Heather)	3XL	6,65	4,94	4,64
Coloured	S - XXL	5,61	4,23	3,98
Coloured	3XL	7,02	5,30	4,97

Mehr Artikel sind online verfügbar.

promodoro®



## E3090 | 3090 Men's Premium-T Organic

100% Baumwolle

XS, S, M, L, XL, XXL, 3XL, 4XL, 5XL, 6XL, 7XL, 8XL

180 g/m<sup>2</sup>

Promodoro

AZUR BLUE	BLACK	CHARCOAL (SOLID)
FIRE RED	FLAME	FOREST
FRENCH NAVY	KHAKI	LIGHT BLUE
LIME GREEN	STEEL GRAY	WHITE

100% zertifizierte Bio-Baumwolle | Single Jersey | Neutrales Größenetikett

Farbe	Größen	1	ab 100 (3XL ab 50)	ab 1000 (3XL ab 500)
White	XS - XXL	8,82	8,48	8,15
White	3XL	10,13	9,75	9,38
White	4XL	11,66	11,19	10,77
White	5XL	13,98	13,43	12,92
White	6XL	15,36	14,78	14,21
White	7XL	16,89	16,26	15,63
White	8XL	18,60	17,90	17,19
Coloured	XS - XXL	10,32	9,93	9,53
Coloured	3XL	11,87	11,40	10,98
Coloured	4XL	13,65	13,13	12,62
Coloured	5XL	16,40	15,74	15,15
Coloured	6XL	18,02	17,33	16,67
Coloured	7XL	19,83	19,07	18,33
Coloured	8XL	21,80	20,97	20,18

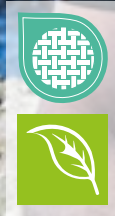

promodoro®



## E3095 | 3095 Women's Premium-T Organic

100% Baumwolle

XS, S, M, L, XL, XXL, 3XL

180 g/m<sup>2</sup>

Promodoro

AZUR BLUE	BLACK	CHARCOAL (SOLID)
FIRE RED	FLAME	FOREST
FRENCH NAVY	KHAKI	LIGHT BLUE
LIME GREEN	STEEL GRAY	WHITE

100% zertifizierte Bio-Baumwolle | Single Jersey | Neutrales Größenetikett

Farbe	Größen	1	ab 100 (3XL ab 50)	ab 1000 (3XL ab 500)
White	XS - XXL	8,54	8,21	7,89
White	3XL	9,83	9,44	9,08
Coloured	XS - XXL	10,04	9,65	9,29
Coloured	3XL	11,55	11,10	10,68

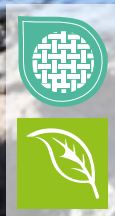



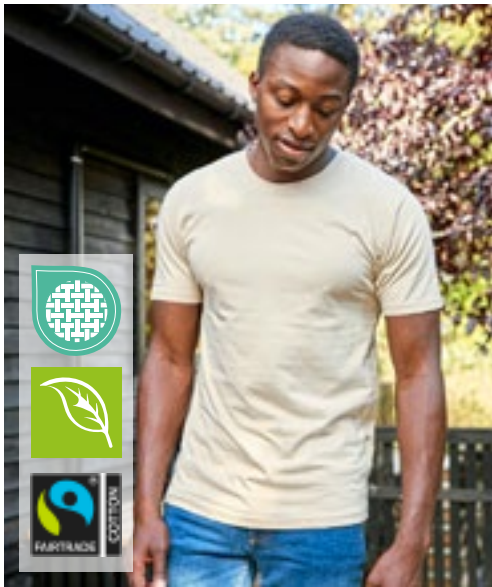

**Neutral**  
Certified Responsibility™



**NEW**  
**COLOUR**

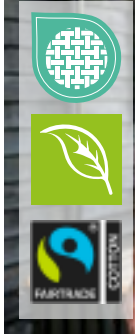

**NE60001** | O60001 **Men's Classic T-Shirt**

100% Baumwolle  
S, M, L, XL, XXL, 3XL  
185 g/m<sup>2</sup>

Neutral

BLACK	BORDEAUX	BOTTLE GREEN	BROWN
CHARCOAL	DARK HEATHER	DUSTY INDIGO	DUSTY MINT
DUSTY PURPLE	DUSTY YELLOW	GREEN	LIGHT BLUE
LIGHT PINK	LIME	MILITARY	NATURE
NAVY	OKAY ORANGE	ORANGE	PINK
PURPLE	RED	ROYAL	SAND
SAPPHIRE	SPORT GREY	TEAL	WHITE
YELLOW			

Fairtrade-zertifizierte Baumwolle | Zertifizierte, gekämmte Bio-Baumwolle | Single Jersey Strick | Klassische Passform | Kurzen Ärmel | Rundhalsausschnitts | Nackenband innen

Farbe	Größen	1	ab 100	ab 1000
Coloured	S- 3XL	12,12	10,38	9,96

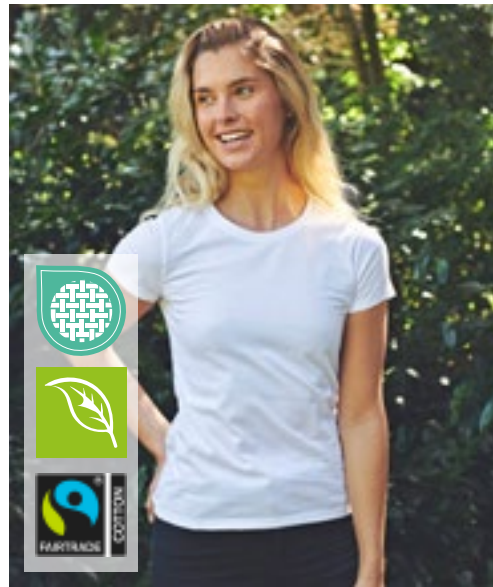

**Neutral**  
Certified Responsibility™



**NEW**  
**COLOUR**



**NE80001** | O80001 **Ladies' Classic T-Shirt**

100% Baumwolle  
XS, S, M, L, XL, XXL  
180 g/m<sup>2</sup>

Neutral

BLACK	BORDEAUX	BOTTLE GREEN	BROWN
CHARCOAL	DARK HEATHER	DUSTY INDIGO	DUSTY MINT
DUSTY PURPLE	DUSTY YELLOW	GREEN	LIGHT BLUE
LIGHT PINK	LIME	MILITARY	NATURE
NAVY	OKAY ORANGE	ORANGE	PINK
PURPLE	RED	ROYAL	SAND
SAPPHIRE	SPORT GREY	TEAL	WHITE
YELLOW			

Fairtrade-zertifizierte Baumwolle | Zertifizierte, gekämmte Bio-Baumwolle | Single Jersey Strick | Klassische Passform | Kurzen Ärmel | Rundhalsausschnitts | Nackenband innen

Farbe	Größen	1	ab 100	ab 1000
Coloured	XS - XXL	12,12	10,38	9,96

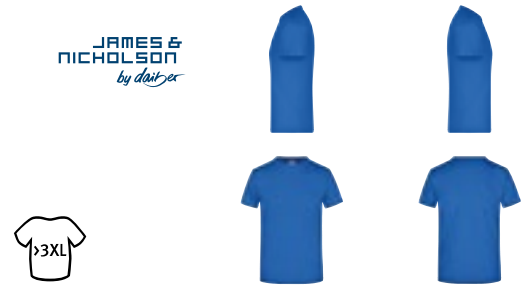

**JAMES & NICHOLSON**  
by designer



**JN002** | JN002 **Round-T Heavy**

100% Baumwolle  
S, M, L, XL, XXL, 3XL, 4XL, 5XL  
180 g/m<sup>2</sup>

James&Nicholson

S, M, L, XL, XXL, 3XL, 4XL, 5XL

ACID YELLOW	AQUA	ASH (HEATHER)
AUBERGINE	BLACK	BROWN
DARK GREEN	DARK GREY (SOLID)	DARK ORANGE
DARK ROYAL	FERN GREEN	GOLD YELLOW
GRAPHITE (SOLID)	GRENADINE	GREY HEATHER
IRISH GREEN	KHAKI	LIGHT BLUE
LIGHT GREY	LIGHT YELLOW	LILAC
LIME GREEN	MINT	NAVY
OLIVE	ORANGE	PACIFIC
PETROL	PURPLE	RED
ROSE	ROYAL	SKY BLUE
STONE	TOMATO	TURQUOISE
WHITE	WINE	YELLOW

S, M, L, XL, XXL, 3XL, 4XL

**PINK**

Komfort-T-Shirt aus strapazierfähigem Single-Jersey | Gekämmte, ringgesponnene Baumwolle | Rundhalsausschnitt mit Elasthan | Nackenband | Keine Seitennähte | Doppelnähte an Schultern, Hals- und Armausschnitt

Farbe	Größen	1	ab 100 (4XL ab 50)	ab 1000 (4XL ab 500)
White	S- 3XL	7,28	6,83	6,60
White	4XL - 5XL	10,73	9,98	9,75
Coloured	S- 3XL	8,25	7,73	7,50
Coloured	4XL - 5XL	11,25	10,50	10,20

Mehr Artikel sind online verfügbar.

**GILDAN®**

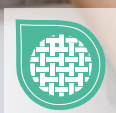

**G65000L** | 65000L **Softstyle® Midweight Women's T-Shirt**  
 100% Baumwolle  
**S, M, L, XL, XXL, 3XL**  
 183 g/m<sup>2</sup> (White: 180 g/m<sup>2</sup>) Gildan

HELCONIA	IRISH GREEN	NAVY	PITCH BLACK
RED	ROYAL	SAPPHIRE	SPORT GREY (HEATHER)
VIOLET	WHITE		

Hergestellt aus unserem weichen, ringgesponnenen Baumwollmischgewebe | Mittelschwerer Softstyle mit hoher Maschendichte für eine glatte Druckoberfläche, ideal für DTG-Druck | Ohne Steppnähte, schmale Passform, Ripp-Kragen | Nacken- und Schulterband für hohen Tragekomfort und Strapazierfähigkeit | Leicht tailliert, Seitennähte | Leistungsstarkes schwarzes Abreißetikett

Farbe	Größen	1	ab 36	ab 360
White	S - 3XL	4,79	3,83	3,60
Sport Grey (Heather)	S - 3XL	5,45	4,35	4,10
Coloured	S - 3XL	5,91	4,73	4,44

**G65000** | 65000 **Softstyle® Midweight Adult T-Shirt**  
 100% Baumwolle  
**S, M, L, XL, XXL, 3XL, 4XL, 5XL**  
 183 g/m<sup>2</sup> (White: 180 g/m<sup>2</sup>) Gildan

IRISH GREEN	NAVY	PITCH BLACK	RED
ROYAL	SPORT GREY (HEATHER)	WHITE	
S, M, L, XL, XXL, 3XL			
BROWN SAVANA	CHARCOAL (SOLID)	DAISY	GRAPHITE HEATHER
HELCONIA	LIGHT BLUE	MAROON	MUSTARD
ORANGE	PARAGON	SAGE	SAND
SAPPHIRE	STONE BLUE	VIOLET	

Hergestellt aus unserem weichen, ringgesponnenen Baumwollmischgewebe | Mittelschwerer Softstyle mit hoher Maschendichte für eine glatte Druckoberfläche, ideal für DTG-Druck | Ohne Steppnähte, klassische Passform, Ripp-Kragen | Nacken- und Schulterband für hohen Tragekomfort und Strapazierfähigkeit | Moderner, klassischer Schnitt, ohne Seitennähte | Leistungsstarkes schwarzes Abreißetikett

Farbe	Größen	1	ab 72 (3XL ab 36, 4XL ab 12)	ab 720 (3XL ab 360, 4XL ab 120)
White	S - XXL	4,79	3,83	3,60
White	3XL	6,09	4,88	4,59
White	4XL - 5XL	6,09	4,88	4,59
Sport Grey (Heather)	S - XXL	5,45	4,35	4,10
Sport Grey (Heather)	3XL	6,81	5,45	5,12
Sport Grey (Heather)	4XL - 5XL	6,81	5,45	5,12
Coloured	S - XXL	5,91	4,73	4,44
Coloured	3XL	7,40	5,91	5,55
Coloured	4XL - 5XL	7,40	5,91	5,55



**G8000** | 8000 **DryBlend® Adult T-Shirt**  
 50% Baumwolle / 50% Polyester  
**S, M, L, XL, XXL, 3XL**  
 186 g/m<sup>2</sup> (White: 176 g/m<sup>2</sup>)

BLACK	IRISH GREEN	NAVY	ORANGE
RED	ROYAL	SAFETY GREEN	SAFETY ORANGE
SPORT GREY (HEATHER)	WHITE		

Unisex | Mittelschweres Material mit DryBlend®-Technologie | Ohne Steppnähte, klassische Passform, Ripp-Kragen | Nacken- und Schulterband für hohen Tragekomfort und Strapazierfähigkeit | Klassischer Schnitt, ohne Seitennähte | Leistungsstarkes Abreißetikett

Farbe	Größen	1	ab 72 (3XL ab 36)	ab 720 (3XL ab 360)
White	S - XXL	5,66	4,49	4,19
White	3XL	7,07	5,60	5,24
Sport Grey (Heather)	S - XXL	6,14	4,86	4,59
Sport Grey (Heather)	3XL	7,68	6,08	5,73
Coloured	S - XXL	6,62	5,28	4,98
Coloured	3XL	8,28	6,60	6,23



**S7000** | ST7000 **Unisex Lux T-Shirt**  
 100% Baumwolle  
**XS, S, M, L, XL, XXL, 3XL, 4XL, 5XL**  
 180 g/m<sup>2</sup>

BLACK OPAL	GREY HEATHER	NAVY BLUE	WHITE
BLUE MIDNIGHT	BOTTLE GREEN	BRIGHT ROYAL	DARK DENIM HEATHER
DARK GREY HEATHER	KELLY GREEN	ORANGE	SCARLET RED
SLATE GREY (SOLID)	SUNFLOWER YELLOW		

100% ringgesponnene gekämmte Baumwolle, Single Jersey | Unisex Rundhals-T-Shirt | Mit Seitennähten | Gewebtes Premium-Größenetikett im Nacken | Tear-Away-Pflegeetikett in der Seitennaht

Farbe	Größen	1	ab 48 (3XL ab 24)	ab 480 (3XL ab 240)
White	XS - XXL	6,78	5,94	5,55
White	3XL - 5XL	8,15	7,13	6,66
Coloured	XS - XXL	7,58	6,63	6,20
Coloured	3XL - 5XL	9,05	7,92	7,41
Heather Coloured	XS - XXL	8,31	7,28	6,80
Heather Coloured	3XL - 5XL	9,98	8,73	8,16



**TJ8000** | 8000 **Men's Sof Tee**  
 100% Baumwolle (Heather Grey: 85% Baumwolle / 15% Viskose)  
**S, M, L, XL, XXL, 3XL, 4XL, 5XL**  
 185 g/m<sup>2</sup>

BLACK	DARK GREY (SOLID)	NAVY	RED
ROYAL	WHITE		
CHOCOLATE	DARK GREEN	FOREST GREEN	HEATHER GREY
KIT	OLIVE	POWDER GREY	

2-lagiger Kragen mit Elasthan | Schulter-zu-Schulter Nackenband | Doppelt genäht | Waschbar bis 60 °C (Heather Grey: 40 °C) – ohne Aufdruck | Rundgestrickt (Größen S-XXL) | Doppelt einlaufvorbehandelte Baumwolle | Gekämmte Ringspinn-Baumwolle

Farbe	Größen	1	ab 50 (3XL ab 20)	ab 500 (3XL ab 200)
White	S - XXL	7,50	6,89	6,69
White	3XL - 5XL	8,40	7,71	7,50
Coloured	S - XXL	8,43	7,73	7,49
Coloured	3XL - 5XL	9,33	8,55	8,30



**TJ8050** | 8050 **Women's Sof Tee**  
 100% Baumwolle  
**S, M, L, XL, XXL, 3XL**  
 185 g/m<sup>2</sup>

BLACK	CHOCOLATE	DARK GREY (SOLID)	KIT
NAVY	WHITE		

2-lagiger Kragen mit Elasthan | Doppelnähte | Unbedruckt waschbar bis 60 °C | Doppelt einlaufvorbehandelt | Gekämmte, ringgesponnene Baumwolle | Schulter-zu-Schulter-Nackenband

Farbe	Größen	1	ab 50 (3XL ab 20)	ab 500 (3XL ab 200)
White	S - XXL	7,50	6,89	6,69
White	3XL	8,40	7,71	7,50
Coloured	S - XXL	8,43	7,73	7,49
Coloured	3XL	9,33	8,55	8,30



BE INSPIRED

BEST  
SELLER

## BCTU03T | TU03T T-Shirt #E190

100% Baumwolle (Sport Grey: 85% Baumwolle / 15% Viskose), (Ash: 99% Baumwolle / 1% Viskose)

XS, S, M, L, XL, XXL, 3XL, 4XL, 5XL

185 g/m<sup>2</sup>

B&C

XS, S, M, L, XL, XXL, 3XL, 4XL, 5XL

BLACK	NAVY	RED
ROYAL BLUE	SPORT GREY (HEATHER)	WHITE

XS, S, M, L, XL, XXL, 3XL

APRICOT	ASH (HEATHER)	ATOLL
BOTTLE GREEN	BROWN	BURGUNDY
CHOCOLATE	COBALT BLUE	DARK GREY (SOLID)
DIVA BLUE	FIRE RED	GOLD
KELLY GREEN	MILLENNIAL LILAC	MILLENNIAL MINT
NATURAL	NAVY BLUE	ORANGE
ORCHID GREEN	ORCHID PINK	PACIFIC GREY
PIXEL LIME	RADIANT PURPLE	SAND
SKY BLUE	SOLAR YELLOW	SORBET
STONE BLUE	SUNSET ORANGE	SWIMMING POOL
URBAN KHAKI	URBAN ORANGE	URBAN PURPLE
USED BLACK		

100% einlaufvorbehandelte, ringgesponnene Baumwolle | Kurz-ärmeliges T-Shirt in zeitgemäßem Look mit unveränderter B&C-Stoffqualität (190 g) seit 20 Jahren | Moderne Mainstream-Passform | Schlauchwaren-Ausführung | Dünne Kragenrippe | Nackenband | Satin-Label | 100% Ringspinn-Baumwolle | Single-Jersey | Einlaufvorbehandelt | Widerstandsfähige Qualität | Weiche und ebene Oberfläche | B&C Collection ist Mitglied der Fair Wear Foundation

Farbe	Größen	1	ab 100	ab 1000
White	XS - XXL	4,89	3,96	3,56
White	3XL - 5XL	6,03	4,88	4,40
Coloured	XS - XXL	6,02	4,91	4,37
Coloured	3XL - 5XL	7,44	6,05	5,39



BE INSPIRED



BEST  
SELLER

## BCTW04T | TW04T Women's T-Shirt #E190

100% Baumwolle (Sport Grey: 85% Baumwolle / 15% Viskose), (Ash: 99% Baumwolle / 1% Viskose)

XS, S, M, L, XL, XXL, 3XL

185 g/m<sup>2</sup>

B&C

XS, S, M, L, XL, XXL, 3XL

BLACK	NAVY	RED
ROYAL BLUE	SPORT GREY (HEATHER)	WHITE

XS, S, M, L, XL, XXL

APRICOT	ASH (HEATHER)	ATOLL
BOTTLE GREEN	BROWN	BURGUNDY
CHOCOLATE	COBALT BLUE	DARK GREY (SOLID)
DIVA BLUE	FIRE RED	GOLD
KELLY GREEN	MILLENNIAL LILAC	MILLENNIAL MINT
NATURAL	NAVY BLUE	ORANGE
ORCHID GREEN	ORCHID PINK	PACIFIC GREY
PIXEL LIME	RADIANT PURPLE	SAND
SKY BLUE	SOLAR YELLOW	SORBET
STONE BLUE	SUNSET ORANGE	SWIMMING POOL
URBAN KHAKI	URBAN ORANGE	URBAN PURPLE
USED BLACK		

100% einlaufvorbehandelte, ringgesponnene Baumwolle | Kurz-ärmeliges Damen-T-Shirt in zeitgemäßem Look | Moderne Mainstream-Passform | Seitennähte | Dünne Kragenrippe | Satin-Label | 100% Ringspinn-Baumwolle | Vorgeschrumpft | Single-Jersey | Widerstandsfähige Qualität | Weiche und ebene Oberfläche | B&C Collection ist Mitglied der Fair Wear Foundation

Farbe	Größen	1	ab 100	ab 1000
White	XS - XXL	4,89	3,96	3,56
White	3XL	6,03	4,88	4,40
Coloured	XS - XXL	6,02	4,91	4,37
Coloured	3XL	7,44	6,05	5,39



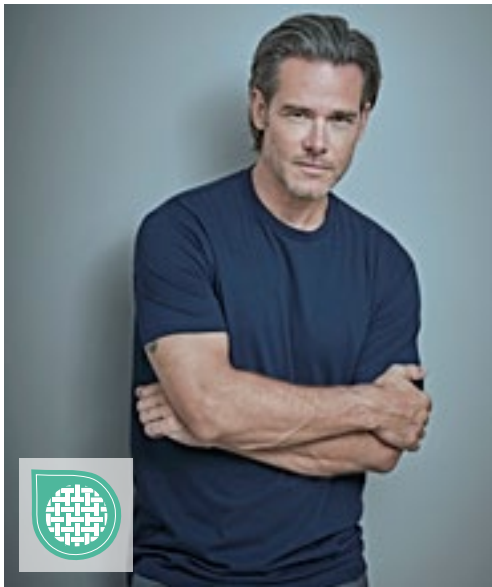

**TEE JAYS**



**TJ8005** | 8005 **Fashion Sof Tee**

100% Baumwolle  
S, M, L, XL, XXL, 3XL  
185 g/m<sup>2</sup>

Tee Jays

BLACK DARK GREY (SOLID) NAVY WHITE

2-lagiger Kragen mit Elasthan | Schulter-zu-Schulter Nackenband | Unbedruckt waschbar bis 60 °C | Doppelt einlaufvorbehandelt | Gekämmte Ringspinn-Baumwolle | Langfaserige Baumwolle

Farbe	Größen	1	ab 50 (3XL ab 20)	ab 500 (3XL ab 200)
White	S - XXL	7,50	6,89	6,69
White	3XL	8,40	7,71	7,50
Coloured	S - XXL	8,43	7,73	7,49
Coloured	3XL	9,33	8,55	8,30



KUSTOM KIT.



**K530** | KK530 **Regular Fit Superwash® 60° Pique Tee**

65% Polyester / 35% Baumwolle  
XS, S, M, L, XL, XXL, 3XL  
185 g/m<sup>2</sup>

Kustom Kit

BLACK CHARCOAL GRAPHITE (SOLID) NAVY WHITE

Normale Passform | 1x1 gerippter Rundhalsausschnitt | Doppelt genähte Schultern und Armlöcher | Eigenmaterial-Nackenband | Versiegelte Schulternähte | Umschlagbündchen mit Doppelnähten | Saum mit Zwillingssnadel | Kustom Kit® - Abreißetikett am Nacken

Farbe	Größen	1	ab 60 (3XL ab 30)	ab 600 (3XL ab 300)
Coloured	XS - XXL	10,26	9,23	8,78
Coloured	3XL	10,26	9,23	8,78



**Stedman**  
collection

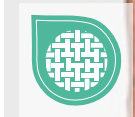

**S185** | ST2100 **Comfort-T 185**

100% Baumwolle (Grey Heather: 85% Baumwolle / 15% Viskose)  
S, M, L, XL, XXL, 3XL, 4XL, 5XL  
185 g/m<sup>2</sup>

Stedman®

S, M, L, XL, XXL, 3XL, 4XL, 5XL

BLACK OPAL BLUE MIDNIGHT BOTTLE GREEN BRIGHT ROYAL  
GREY HEATHER MARINA BLUE NAVY BLUE SCARLET RED  
SLATE GREY (SOLID) WHITE

S, M, L, XL, XXL, 3XL

KELLY GREEN LIGHT BLUE ORANGE REAL GREY  
SUNFLOWER YELLOW YELLOW

Ringgesponnene Baumwolle | Single-Jersey | Schulter-Nackenband | Schlauchware | Waschbar bis 40 °C

Farbe	Größen	1	ab 96 (3XL ab 24)	ab 960 (3XL ab 240)
White	S - XXL	4,65	4,07	3,80
White	3XL - 5XL	5,97	5,24	4,89
Coloured	S - XXL	5,52	4,83	4,52
Coloured	3XL - 5XL	7,02	6,15	5,75

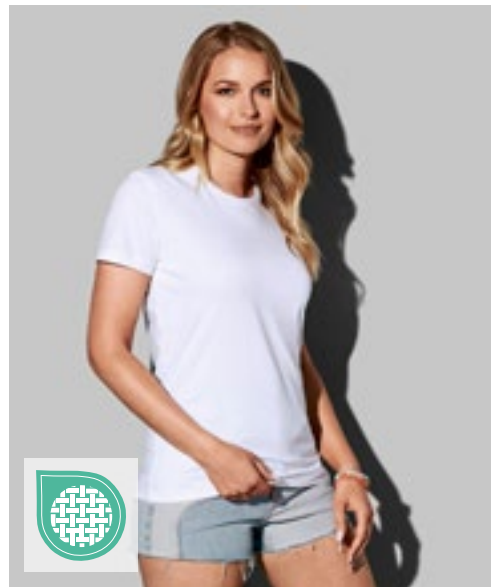

**Stedman**  
collection



**S2160** | ST2160 **Comfort-T 185 Women**

100% Baumwolle (Grey Heather: 85% Baumwolle / 15% Viskose)  
S, M, L, XL, XXL  
185 g/m<sup>2</sup>

Stedman®

BLACK OPAL BRIGHT ROYAL GREY HEATHER NAVY BLUE  
SCARLET RED WHITE

Ringspinn-Baumwolle | Nackenband | Seitennähte | Waschbar bei 40 °C

Farbe	Größen	1	ab 48	ab 480
White	S - XXL	4,65	4,07	3,80
Coloured	S - XXL	5,52	4,83	4,52

Mehr Artikel sind online verfügbar.

# BASIC T-SHIRTS (RUNDHALS - HEAVYWEIGHT AB 180 G/M<sup>2</sup>)



**TEE JAYS**



**STRETCH**



**TEE JAYS**



**STRETCH**

**TJ0400** | 400 **Stretch Tee**

90% Baumwolle / 10% Elasthan  
S, M, L, XL, XXL, 3XL  
195 g/m<sup>2</sup>

BLACK HEATHER GREY **NAVY** WHITE

90% ringgesponnene, gekämmte Baumwolle / 10% Elasthan | Herren-T-Shirt mit Stretchanteil und Rundhalsausschnitt in schlanker Passform | Schmäler Ripp-Ausschnitt am Hals mit Elasthan | Nackentape von Schulter zu Schulter für verbesserte Stabilität | 2-lagiger Kragen mit Elasthan | Necktape | Doppelt einlaufvorbehandelt | Doppelt genäht | Full Feeder-Elasthan | Enzym- und silikon-gewaschen

Farbe	Größen	1	ab 50 (3XL ab 20)	ab 500 (3XL ab 200)
Coloured	S - XXL	15,03	13,80	13,38
Coloured	3XL	15,93	14,63	14,19

**TJ450** | 450 **Women's Stretch Tee**

90% Baumwolle / 10% Elasthan  
S, M, L, XL, XXL, 3XL  
195 g/m<sup>2</sup>

BLACK DARK GREY (SOLID) KIT LEAF GREEN  
LIGHT BLUE **NAVY** WHITE

Verstärkte Schulternähte | Full Feeder-Elasthan | Doppelt genäht | Ripp-Kragen mit Elasthan | Enzymgewaschen | Gekämmte Ringspinn-Baumwolle

Farbe	Größen	1	ab 50 (3XL ab 20)	ab 500 (3XL ab 200)
Coloured	S - XXL	12,03	11,04	10,71
Coloured	3XL	12,93	11,87	11,52

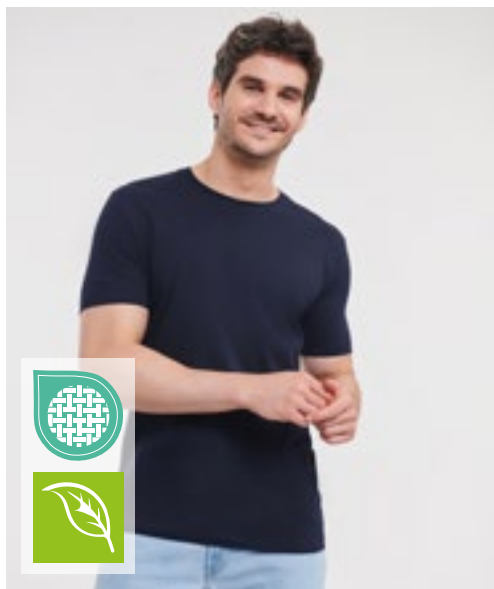

**RUSSELL** pure organic



**Label**



**RUSSELL** pure organic



**Label**

**Z118M** | R-118M-0 **Men's Pure Organic Heavy Tee**

100% Baumwolle  
XS, S, M, L, XL, XXL, 3XL  
190 g/m<sup>2</sup>

BLACK CONVOY GREY (SOLID) **FRENCH NAVY** WHITE

Moderne, körperbetonte Passform | Single Jersey | 100% gekämmte, ringgesponnene Bio-Baumwolle | Speziell gefertigtes Schulter-zu-Schulter-Nackenband für mehr Stabilität und ein edles Erscheinungsbild | Label free: Größenetikett im Nacken (inkl. Produktnummer) | Klassisches, schmales Kragenbündchen mit Lycra® und einfacher Steppnaht | Seitennähte für optimale Passform | Angenehm kühler Warengriff trotz schwererem Gewicht | Glatte Oberfläche für beste Druckergebnisse

Farbe	Größen	1	ab 36	ab 360
White	XS - 3XL	10,83	9,75	9,11
Coloured	XS - 3XL	11,64	10,49	9,78

**Z118F** | R-118F-0 **Ladies' Pure Organic Heavy Tee**

100% Baumwolle  
XS, S, M, L, XL, XXL  
190 g/m<sup>2</sup>

BLACK CONVOY GREY (SOLID) **FRENCH NAVY** WHITE

Moderne, körperbetonte Passform | Single Jersey | 100% gekämmte, ringgesponnene Bio-Baumwolle | Speziell gefertigtes Schulter-zu-Schulter-Nackenband für mehr Stabilität und ein edles Erscheinungsbild | Label free: Größenetikett im Nacken (inkl. Produktnummer) | Klassisches, schmales Kragenbündchen mit Lycra® und einfacher Steppnaht | Seitennähte für optimale Passform | Angenehm kühler Warengriff trotz schwererem Gewicht | Glatte Oberfläche für beste Druckergebnisse

Farbe	Größen	1	ab 36	ab 360
White	XS - XXL	8,19	7,38	6,89
Coloured	XS - XXL	8,84	7,95	7,43



SOL'S  
the fair spirit



## L189 | 00580 Imperial Fit T-Shirt

100% Baumwolle (Grey Melange: 85% Baumwolle / 15% Viskose), (Charcoal Melange, Heather Oxblood, Heather Khaki, Heather Denim: 60% Baumwolle / 40% Polyester)

S, M, L, XL, XXL

190 g/m<sup>2</sup>

SOL'S

CHARCOAL MELANGE	DARK GREY (SOLID)	DEEP BLACK
FRENCH NAVY	GREY MELANGE	HEATHER DENIM
HEATHER KHAKI	HEATHER OXBLOOD	OXBLOOD
PURE GREY	WHITE	

100 % halbgekämmte Ringspun-Baumwolle | Verstärktes Nackenband | Rundhalsausschnitt aus Elasthan-Ripp | Geschnitten und genäht | Passgenauer Schnitt | Größenlabel ohne Markenbranding im Nacken

Farbe	Größen	1	ab 100	ab 1000
White	S - XXL	4,70	3,98	3,72
Coloured	S - XXL	5,97	5,07	4,74
Heather Colours	S - XXL	6,47	5,48	5,13

## L02080 | 02080 Women's Round Neck Fitted T-Shirt Imperial

100% Baumwolle (Grey Melange: 85% Baumwolle / 15% Viskose), (Charcoal Melange, Heather Oxblood, Heather Khaki, Heather Denim: 60% Baumwolle / 40% Polyester)

S, M, L, XL, XXL

190 g/m<sup>2</sup>

SOL'S



CHARCOAL MELANGE	DARK GREY (SOLID)	FRENCH NAVY
GREY MELANGE	HEATHER DENIM	HEATHER KHAKI
HEATHER OXBLOOD	OXBLOOD	PURE GREY

Halbgekämmte Ringspun-Baumwolle | Gerippter Rundhalsausschnitt | Kurzen Ärmel | Geschnitten und genäht | Nackenband | Kein Label

Farbe	Größen	1	ab 50	ab 500
Coloured	S - XXL	5,97	5,07	4,74
Heather Colours	S - XXL	6,47	5,48	5,13



SOL'S  
the fair spirit



## L02945 | 02945 Men's Millenium T-Shirt

95% Baumwolle / 5% Elasthan (Grey Melange: 82% Baumwolle / 14% Viskose / 4% Elasthan)

S, M, L, XL, XXL, 3XL

190 g/m<sup>2</sup>

SOL'S

DEEP BLACK	FRENCH NAVY	GREY MELANGE
RED	ROYAL BLUE 241	WHITE

190 Jersey, 95% halbgekämmte Ringspun-Baumwolle / 5% Elasthan | Nackenband | Elasthan-Ripp-Kragen | Rundhalsausschnitts | Geschnitten und genäht | Stretch | Kein Label

Farbe	Größen	1	ab 50	ab 500
White	S - XXL	11,52	9,39	9,00
White	3XL	12,66	10,31	9,89
Coloured	S - XXL	12,66	10,31	9,89
Coloured	3XL	13,88	11,30	10,83



## L02946 | 02946 Women's Millenium T-Shirt

95% Baumwolle / 5% Elasthan (Grey Melange: 82% Baumwolle / 14% Viskose / 4% Elasthan)

S, M, L, XL, XXL

190 g/m<sup>2</sup>

SOL'S

BLACK	FRENCH NAVY	GREY MELANGE
RED	ROYAL BLUE 241	WHITE

190 Jersey, 95% halbgekämmte Ringspun-Baumwolle / 5% Elasthan | Nackenband | Elasthan-Ripp-Kragen | Rundhalsausschnitts | Geschnitten und genäht | Stretch | Kein Label

Farbe	Größen	1	ab 50	ab 500
White	S - XXL	11,52	9,39	9,00
Coloured	S - XXL	12,66	10,31	9,89

STRETCH

SOL'S  
the fair spirit

BEST  
SELLER



NEW  
COLOUR



## L191 | 11502 Women's Imperial T-Shirt

100% Baumwolle (Grey Melange: 85% Baumwolle / 15% Viskose), (Ash: 98% Baumwolle / 2% Viskose)

S, M, L, XL, XXL, 3XL

190 g/m<sup>2</sup>

SOL'S

S, M, L, XL, XXL, 3XL

AQUA	ASH (HEATHER)	BOTTLE GREEN	DARK GREY (SOLID)
DEEP BLACK	DENIM	FRENCH NAVY	GOLD
GREY MELANGE	KELLY GREEN	MOUSE GREY (SOLID)	NAVY
ORANGE	RED	ROYAL BLUE 241	WHITE

S, M, L, XL, XXL

ANCIENT PINK	APPLE GREEN	ATOLL BLUE	BURGUNDY
CANDY PINK	CARIBBEAN BLUE	CHOCOLATE	DARK KHAKI
DARK PURPLE	EMERALD	FUCHSIA	KHAKI
LEMON	OFF WHITE	ORCHID PINK	SKY BLUE

Verstärkendes Nackenband | Rippkragen, Seitennähte | Halbgekämmte Ringspun-Baumwolle

Farbe	Größen	1	ab 100	ab 1000
White	S - XXL	4,01	3,39	3,18
White	3XL	5,00	4,23	3,96
Coloured	S - XXL	5,00	4,23	3,96
Coloured	3XL	6,11	5,16	4,83

## L190 | 11500 Imperial T-Shirt

100% Baumwolle (Grey Melange: 85% Baumwolle / 15% Viskose), (Ash: 98% Baumwolle / 2% Viskose)

XS, S, M, L, XL, XXL, 3XL, 4XL, 5XL

190 g/m<sup>2</sup>

SOL'S

XS, S, M, L, XL, XXL, 3XL, 4XL, 5XL

DARK GREY (SOLID)	DEEP BLACK	FRENCH NAVY	GOLD
GREY MELANGE	KELLY GREEN	NAVY	ORANGE
RED	ROYAL BLUE 241	WHITE	

S, M, L, XL, XXL

APPLE GREEN	ATOLL BLUE	CARIBBEAN BLUE	CHILI RED
CREAM	EARTH	EMERALD	FUCHSIA
HIBISCUS	ICE BLUE	LEMON	LIGHT GREY (SOLID)
LIGHT PURPLE	ORCHID PINK	PETROLEUM BLUE	SAGE GREEN
SAND	TANGO RED	ULTRAMARINE	ZINC (SOLID)

S, M, L, XL, XXL, 3XL, 4XL, 5XL

AQUA	ASH (HEATHER)	BOTTLE GREEN	DENIM
MOUSE GREY (SOLID)			

XS, S, M, L, XL, XXL

CHOCOLATE	DARK PURPLE	KHAKI	PURE GREY
-----------	-------------	-------	-----------

XS, S, M, L, XL, XXL, 3XL

SKY BLUE

S, M, L, XL, XXL, 3XL

ANCIENT PINK	ARMY	BLUE	BURGUNDY
CANDY PINK	DARK KHAKI	OFF WHITE	TERRACOTTA

Halbgekämmte Ringspun-Baumwolle | Verstärkendes Nackenband | Kragenbündchen mit Elasthan | Schlauchware | Heavy-Jersey

Farbe	Größen	1	ab 100 (3XL ab 50)	ab 1000 (3XL ab 500)
White	XS - XXL	4,01	3,39	3,18
White	3XL	5,00	4,23	3,96
White	4XL - 5XL	7,43	6,29	5,88
Coloured	XS - XXL	5,00	4,23	3,96
Coloured	3XL	6,11	5,16	4,83
Coloured	4XL - 5XL	9,15	7,76	7,25



BEST  
SELLER



NEW  
COLOUR



## BY004 | BY004 T-Shirt Round Neck

100% Baumwolle (Grey: 90% Baumwolle / 10% Viskose),  
(Charcoal: 60% Baumwolle / 40% Polyester)

XS, S, M, L, XL, XXL, 3XL, 4XL, 5XL

200 g/m<sup>2</sup>

Build Your Brand

XS, S, M, L, XL, XXL, 3XL, 4XL, 5XL

BALTIC BLUE	BARK	BERYL BLUE
BLACK	BOTTLE GREEN	BURGUNDY
CHARCOAL (HEATHER)	CITY RED	COBALT BLUE
DARK SHADOW	FOREST GREEN	FROZEN YELLOW
HEATHER GREY	HIBISKUS PINK	HORIZON BLUE
LIGHT ASPHALT	LIGHT NAVY	LILAC
NATURAL OLIVE	NAVY	NEO MINT
OCEAN BLUE	OLIVE	PARADISE ORANGE
PINK MARSHMALLOW	RETRO GREEN	SAND
TAXI YELLOW	U. BEIGE	ULTRAVIOLETT
WHITE		

XS, S, M, L, XL, XXL

HEAVEN BLUE

Single-Jersey | Neutrales Größenlabel ohne Branding, für  
Nackendruck geeignet | Set-In-Ärmel | Nackenband | Ripp-Bünd-  
chen am Halsausschnitt | Doppelnähte am Saum | Lang und  
schmal geschnitten

Farbe	Größen	1	ab 100 (3XL ab 70)	ab 1000 (3XL ab 700)
Coloured	XS- XXL	5,78	5,18	4,88
Coloured	3XL- 5XL	6,60	5,93	5,57

BEST  
SELLER



JHK  
T-SHIRT



## JHK190 | TSRA190 Regular Premium T-Shirt

100% Baumwolle (Ash Melange: 98% Baumwolle / 2% Viskose),  
(Grey Melange: 85% Baumwolle / 15% Viskose)

XS, S, M, L, XL, XXL, 3XL, 4XL, 5XL

180-185 g/m<sup>2</sup>

JHK

XS, S, M, L, XL, XXL, 3XL, 4XL, 5XL

BLACK	GREY MELANGE	NAVY
RED	ROYAL BLUE	WHITE
ASH MELANGE	AZURE	BURGUNDY
CHOCOLATE	FOREST GREEN	GRAPHITE
KELLY GREEN	KHAKI	LAVENDER
ORANGE	PALE GREEN	PISTACHIO
PURPLE	RASPBERRY	SAND
SKY	TURQUOISE	

XS, S, M, L, XL, XXL, 3XL

GOLD

Kurzärmeliges T-Shirt für Erwachsene | Schlauchware | Lycra im  
Ripp-Kragen | Doppelte Nähte an Kragen, Ärmeln und Bund |  
Band von Schulter zu Schulter | Einlaufvorbehandelte Baum-  
wolle

Farbe	Größen	1	ab 100 (4XL ab 50)	ab 1000 (4XL ab 500)
White	XS- XL	3,68	3,18	2,99
White	XXL	4,11	3,56	3,35
White	3XL	4,46	3,86	3,62
White	4XL	5,63	4,88	4,58
White	5XL	6,09	5,28	4,95
Coloured	XS- XL	3,98	3,44	3,23
Coloured	XXL	4,58	3,96	3,72
Coloured	3XL	5,07	4,40	4,13
Coloured	4XL	5,97	5,18	4,86
Coloured	5XL	6,44	5,58	5,24

Mehr Artikel sind online verfügbar.

# BASIC T-SHIRTS (RUNDHALS - HEAVYWEIGHT AB 180 G/M<sup>2</sup>)



## BY123 | BY123 Premium Combed Jersey T-Shirt

100% Baumwolle (Heather Grey: 90% Baumwolle / 10% Viskose)

S, M, L, XL, XXL

190 g/m<sup>2</sup>

Build Your Brand

BLACK WHITE

Klassischer Schnitt | Hochwertig gekämmte Baumwolle | Hoher Tragekomfort

Farbe	Größen	1	ab 100	ab 1000
Coloured	S - XXL	9,12	8,18	7,70

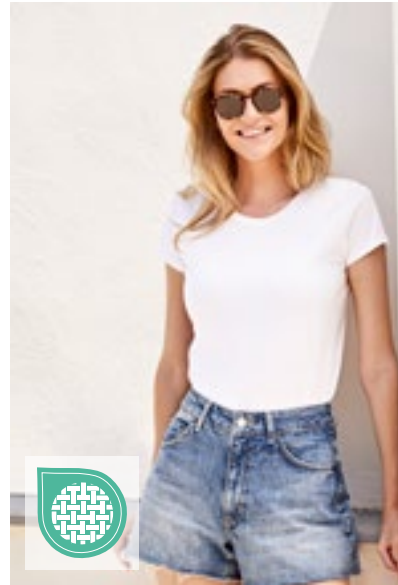

## F186 | 61-424-0 Ladies Iconic 195 T

100% Baumwolle (Ash Heather: 99% Cotton / 1% Polyester), (Heather Grey: 97% Baumwolle / 3% Polyester)

XS, S, M, L, XL, XXL

195 g/m<sup>2</sup> (White: 190 g/m<sup>2</sup>)

Fruit of the Loom

AZURE BLUE	BLACK	BOTTLE GREEN	BURGUNDY
CRANBERRY	DEEP NAVY	DESERT SAND	FUCHSIA
HEATHER GREY	KELLY GREEN	LIGHT GRAPHITE (SOLID)	NAVY
ORANGE	POWDER ROSE	RED	ROYAL BLUE
SAGE	SUNFLOWER	WHITE	ZINC (SOLID)

100% gekämmte, ringgesponnene Baumwolle | Weicher Griff | Feminine Passform mit Seitennähten | Waschbar bis 60 °C | Rundhalsausschnitt mit Baumwoll-/Elasthan-Ripp-Strick und doppelten Nähten | Durchgehendes Nackenband von Schulter zu Schulter

Farbe	Größen	1	ab 72	ab 720
White	XS - XXL	4,34	3,84	3,45
Coloured	XS - XXL	5,09	4,50	4,05



## F185 | 61-422-0 Iconic 195 T

100% Baumwolle (Ash Heather: 99% Cotton / 1% Polyester), (Heather Grey: 97% Baumwolle / 3% Polyester)

S, M, L, XL, XXL, 3XL, 4XL, 5XL

195 g/m<sup>2</sup> (White: 190 g/m<sup>2</sup>)

Fruit of the Loom

S, M, L, XL, XXL, 3XL, 4XL, 5XL

BLACK HEATHER GREY NAVY  
WHITE

S, M, L, XL, XXL, 3XL

AZURE BLUE	BOTTLE GREEN	BURGUNDY
CLASSIC OLIVE	COLLEGE GREEN	CRANBERRY
DEEP NAVY	DESERT SAND	FUCHSIA
KELLY GREEN	LIGHT GRAPHITE (SOLID)	MINERAL BLUE
MOUNTAIN BLUE	ORANGE	POWDER ROSE
RED	ROYAL BLUE	SAGE
SOFT LAVENDER	SUNFLOWER	ZINC (SOLID)

100% gekämmte, ringgesponnene Baumwolle | Weicher Griff | Waschbar bis 60 °C | Rundhalsausschnitt mit Baumwoll-/Elasthan-Ripp-Strick und doppelten Nähten | Durchgehendes Nackenband von Schulter zu Schulter

Farbe	Größen	1	ab 72 (3XL ab 36)	ab 720 (3XL ab 360)
White	S - XXL	4,34	3,84	3,45
White	3XL - 5XL	6,03	5,34	4,80
Coloured	S - XXL	5,09	4,50	4,05
Coloured	3XL - 5XL	6,78	6,00	5,39





## F181 | 61-044-0 Super Premium T

100% Baumwolle (Heather Grey: 97% Baumwolle / 3% Polyester), (Ash: 99% Baumwolle / 1% Polyester)

S, M, L, XL, XXL, 3XL, 4XL, 5XL

205 g/m<sup>2</sup> (White: 190 g/m<sup>2</sup>)

Fruit of the Loom

S, M, L, XL, XXL, 3XL, 4XL, 5XL

BLACK	HEATHER GREY	NAVY	WHITE
-------	--------------	------	-------

S, M, L, XL, XXL, 3XL

BOTTLE GREEN	BURGUNDY	CLASSIC OLIVE	DEEP NAVY
LIGHT GRAPHITE (SOLID)	RED	ROYAL BLUE	ZINC (SOLID)

Rundhalsausschnitt mit Baumwolle/Lycra® Ripp | Höhere Maschendichte für verbesserte Bedruckbarkeit | Waschbar bis 60 °C | Durchgehendes, gleichfarbiges Nackenband

Farbe	Größen	1	ab 72 (4XL ab 36)	ab 720 (4XL ab 360)
White	S - XXL	4,26	3,78	3,39
White	3XL	5,93	5,25	4,73
White	4XL - 5XL	5,93	5,25	4,73
Coloured	S - XXL	5,09	4,50	4,05
Coloured	3XL	7,04	6,24	5,61
Coloured	4XL - 5XL	7,04	6,24	5,61

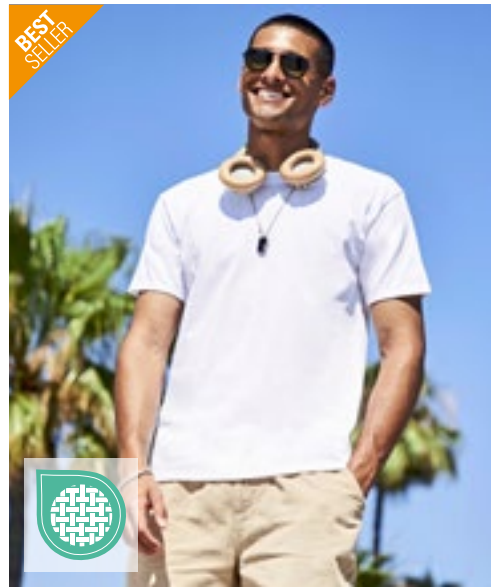

## F182 | 61-212-0 Heavy Cotton T

100% Baumwolle (Heather Grey: 97% Baumwolle / 3% Polyester)

S, M, L, XL, XXL, 3XL

195 g/m<sup>2</sup> (White: 185 g/m<sup>2</sup>)

Fruit of the Loom

BLACK	HEATHER GREY	NAVY	WHITE
-------	--------------	------	-------

Rundhalsausschnitt gerippt mit gleichfarbigem Nackenband | Klassische Passform und Stil

Farbe	Größen	1	ab 72	ab 720
White	S - XXL	3,51	3,12	2,79
White	3XL	4,82	4,28	3,84
Coloured	S - XXL	4,34	3,84	3,45
Coloured	3XL	5,84	5,18	4,64



## G2000 | 2000 Ultra Cotton™ Adult T-Shirt

100% Baumwolle (Ash Grey: 99% Baumwolle / 1% Polyester), (Sport Grey: 90% Baumwolle / 10% Polyester), (Dark Heather, Heather Cardinale, Heather Navy, Safety Green, Safety Orange, Safety Pink: 50% Baumwolle / 50% Polyester)

S, M, L, XL, XXL, 3XL, 4XL, 5XL

203 g/m<sup>2</sup> (White: 193 g/m<sup>2</sup>)

Gildan

S, M, L, XL, XXL, 3XL, 4XL, 5XL

ASH GREY (HEATHER)	BLACK	CHARCOAL (SOLID)	DARK HEATHER
NAVY	ORANGE	PURPLE	RED
ROYAL	SAFETY GREEN	SAFETY ORANGE	SPORT GREY (HEATHER)
WHITE			

S, M, L, XL, XXL, 3XL

AZALEA	BLUE DUSK	CARDINAL RED	CAROLINA BLUE
CHERRY RED	CORNSILK	DAISY	DARK CHOCOLATE
FOREST GREEN	GOLD	HEATHER CARDINAL	HEATHER NAVY
HELICONIA	ICE GREY (SOLID)	INDIGO BLUE	IRIS
IRISH GREEN	JADE DOME	KELLY GREEN	KIWI
LIGHT BLUE	LIGHT PINK	LIME	MAROON
METRO BLUE	MILITARY GREEN	NATURAL	OLIVE
ORCHID	PISTACHIO	PRAIRIE DUST	SAND
SAPPHIRE	SKY	STONE BLUE	TAN
TANGERINE	TEXAS ORANGE	VEGAS GOLD	

Unisex | Ultra Cotton bietet Struktur und Strapazierfähigkeit | Schwerer Stoff | Nacken- und Schulterband für hohen Tragekomfort und Strapazierfähigkeit | Ohne Steppnähte, klassische Passform, Ripp-Kragen | Klassischer Schnitt, ohne Seitennähte | Leistungsstarkes Abreibetikett

Farbe	Größen	1	ab 72 (3XL ab 36, 4XL ab 12)	ab 720 (3XL ab 360, 4XL ab 120)
White, Natural	S - XXL	5,18	4,08	3,84
White	3XL	7,50	5,85	5,48
White	4XL - 5XL	7,50	5,85	5,48
Sport Grey, Ash Grey	S - XXL	5,66	4,61	4,38
Sport Grey, Ash Grey	3XL	8,39	6,60	6,21
Sport Grey, Ash Grey	4XL - 5XL	8,39	6,60	6,21
Coloured	S - XXL	6,14	5,03	4,71
Coloured	3XL	8,90	7,25	6,80
Coloured	4XL - 5XL	8,90	7,25	6,80

Mehr Artikel sind online verfügbar.

# BASIC T-SHIRTS (RUNDHALS - HEAVYWEIGHT AB 180 G/M<sup>2</sup>)



**Neutral.**  
Certified Responsibility™



**NE61030** | O61030 **Men's Interlock T-Shirt**

100% Baumwolle  
S, M, L, XL, XXL, 3XL  
220 g/m<sup>2</sup>

Neutral

BLACK	BORDEAUX	BOTTLE GREEN
MILITARY	NAVY	WHITE

Fairtrade-zertifizierte Baumwolle | Zertifizierte, gekämmte Bio-Baumwolle | Interlock-Gewebe | Modern Fit | Kurzen Ärmel | Rundhalsausschnitts



**Neutral.**  
Certified Responsibility™



**NE81029** | O81029 **Ladies' Interlock T-Shirt**

100% Baumwolle  
XS, S, M, L, XL, XXL  
220 g/m<sup>2</sup>

Neutral

BLACK	BORDEAUX	BOTTLE GREEN
MILITARY	NAVY	WHITE

Fairtrade-zertifizierte Baumwolle | Zertifizierte, gekämmte Bio-Baumwolle | Interlock-Gewebe | Modern Fit | Kurzen Ärmel | Rundhalsausschnitts



**Z215** | R-215M-0 **Classic Heavyweight T-Shirt**

100% Baumwolle  
S, M, L, XL, XXL

215 g/m<sup>2</sup> (White: 210 g/m<sup>2</sup>)

Russell

BLACK	BRIGHT ROYAL	CLASSIC RED
FRENCH NAVY	WHITE	

Gekämmte, ringgesponnene Baumwolle | Decknaht-einfassung am Kragen | Schlauchwarenausführung für hohe Formbeständigkeit | Schulter-zu-Schulter-Nackenband | Modischer 1x1 Ripp-Kragen

Farbe	Größen	1	ab 50	ab 500
Coloured	S- 3XL	15,92	13,64	13,08

Farbe	Größen	1	ab 50	ab 500
Coloured	XS- XXL	15,92	13,64	13,08

Farbe	Größen	1	ab 72	ab 720
White	S- XXL	6,57	5,93	5,52
Coloured	S- XXL	8,00	7,20	6,72



**GILDAN®**



NEW  
COLOUR

**GH000** | H000 **Hammer Adult T-Shirt**

100% Baumwolle (Graphite Heather: 50% Baumwolle / 50% Polyester), (Sport Grey: 90% Baumwolle / 10% Polyester)  
S, M, L, XL, XXL, 3XL, 4XL  
203 g/m<sup>2</sup> (White: 193 g/m<sup>2</sup>)

Gildan

BLACK	CHALKY MINT	CHAMBRAY
CORAL SILK	FLO BLUE	GRAPHITE HEATHER
LAGOON BLUE	LIGHT PINK	OFF WHITE
OLIVE	SPORT DARK GREEN	SPORT DARK NAVY
SPORT GREY (HEATHER)	SPORT ROYAL	SPORT SCARLET RED
WHITE		

Unisex | Ringgesponnene Baumwolle | Komfortables und strapazierfähiges Gewebe mit hoher Maschendichte, das ein höheres Gewicht und eine großartige Druckoberfläche bietet | Ohne Steppnähte, klassische Passform, Ripp-Kragen | Nacken- und Schulterband für hohen Tragekomfort und Strapazierfähigkeit | Moderner, klassischer Schnitt, ohne Seitennähte | Leistungsstarkes schwarzes Abreißetikett

Farbe	Größen	1	ab 72 (3XL ab 36, 4XL ab 12)	ab 720 (3XL ab 360, 4XL ab 120)
White	S- XXL	6,18	4,92	4,50
White	3XL	9,09	7,28	6,59
White	4XL	9,09	7,28	6,59
Sport Grey (Heather)	S- XXL	6,78	5,42	4,92
Sport Grey (Heather)	3XL	9,99	7,98	7,23
Sport Grey (Heather)	4XL	9,99	7,98	7,23
Coloured	S- XXL	7,37	5,88	5,33
Coloured	3XL	10,82	8,66	7,85
Coloured	4XL	10,82	8,66	7,85





**TEE JAYS**



NEW COLOUR  

**TJ520 | 520 Men's Interlock Tee**

100% Baumwolle  
S, M, L, XL, XXL, 3XL, 4XL, 5XL  
220 g/m<sup>2</sup>

Tee Jays

S, M, L, XL, XXL, 3XL, 4XL, 5XL

BLACK	DARK GREY (SOLID)	NAVY
WHITE		

S, M, L, XL, XXL, 3XL

CHOCOLATE	CLAY	DARK OLIVE
DEEP GREEN	DEEP RED	FLINT STONE
FOREST GREEN	GRAPE	ICE BLUE
INDIGO	KIT	LEAF GREEN
POWDER GREY	RED	STONE
WINE		

Langfaserige, gekämmte, ringgesponnene Bio-Baumwolle / Interlock | Silikongewaschen | Doppelt genäht | Doppelt einlaufvorbehandelt | Enzymgewaschen

Farbe	Größen	1	ab 50 (3XL ab 20)	ab 500 (3XL ab 200)
Coloured	S - XXL	13,23	12,14	11,78
Coloured	3XL - 5XL	14,13	12,96	12,59

**TEE JAYS**



NEW COLOUR 

**TJ580N | 580 Women's Interlock Tee**

100% Baumwolle  
S, M, L, XL, XXL, 3XL  
220 g/m<sup>2</sup>

Tee Jays

BLACK	CHOCOLATE	CLAY
DARK GREY (SOLID)	DARK OLIVE	DEEP GREEN
DEEP RED	FLINT STONE	FOREST GREEN
GRAPE	ICE BLUE	KIT
LEAF GREEN	NAVY	POWDER GREY
RED	WHITE	

Gekämmte, ringgesponnene, langfaserige Bio-Baumwolle | Enzym- und silikongewaschen | Doppelt genäht | Ripp-Kragen mit Elasthan | Doppelt einlaufvorbehandelt

Farbe	Größen	1	ab 50 (3XL ab 20)	ab 500 (3XL ab 200)
Coloured	S - XXL	13,23	12,14	11,78
Coloured	3XL	14,13	12,96	12,59

Mehr Artikel sind online verfügbar.

# BASIC T-SHIRTS (RUNDHALS - HEAVYWEIGHT AB 180 G/M<sup>2</sup>)

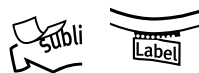
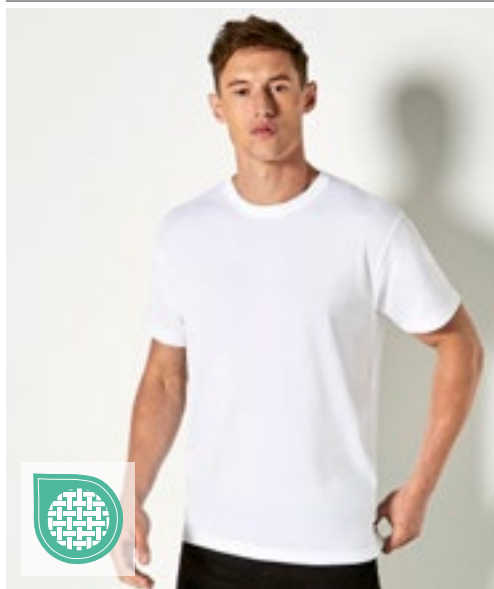

**XP520** | XP520R **Men's Subli Plus® T-Shirt**

100% Polyester  
S, M, L, XL, XXL, 3XL  
210 g/m<sup>2</sup>

Xpres

WHITE

Feuchtigkeitsregulierende Ausführung | 1x1 Ripp-Kragen | Nackenband aus Shirt-Material | Doppelnah an Saum und Ärmelbündchen | Entferntbares, gedrucktes Xpres-Nackenlabel | Pflegeetikett in der Seitennah | Versiegelte Schulternähte



**XP523** | XP523 **Women's Subli Plus® Round Neck T-Shirt**

100% Polyester  
S (8-10), M (12-14), L (16-18), XL (20-22)  
210 g/m<sup>2</sup>

Xpres

WHITE

Feuchtigkeitsregulierende Ausführung | Abgesetztes Nackenband | Saum und Ärmelabschluss mit Zwillingsnadel | Gedrucktes Xpres-Etikett im Nackenband | Pflegeetikett in der Seitennah

Farbe	Größen	1	ab 50	ab 500
White	S - 3XL	10,10	8,48	8,16

Farbe	Größen	1	ab 50	ab 500
White	S - XL	9,38	7,88	7,58



## ROLY



**RY6681** | CA6681 **Stafford T-Shirt**

100% Baumwolle  
S, M, L, XL, XXL, 3XL, 4XL, 5XL  
190 g/m<sup>2</sup>

Roly

S, M, L, XL, XXL, 3XL, 4XL, 5XL

BLACK 02 | WHITE 01

S, M, L, XL, XXL, 3XL, 4XL

HEATHER GREY 58 | NAVY BLUE 55 | RED 60  
ROYAL BLUE 05

S, M, L, XL, XXL, 3XL

ARMY GREEN 15	BOTTLE GREEN 56	CHRYSANTHEMUM RED 262
CLAY ORANGE 266	DARK LEAD 46	DENIM BLUE 86
DUSTY BLUE 267	GARNET RED 57	GRASS GREEN 83
GREEK ORANGE 265	KELLY GREEN 20	LAVENDER 268
LIGHT PINK 48	MIST GREEN 264	OASIS GREEN 114
OPAL 160	ORANGE 31	PURPLE 71
RIVIERA BLUE 261	ROSETTE 78	SAND 07
SKY BLUE 10	TURQUOISE 12	VENTURE GREEN 152
VINTAGE WHITE 132	WASHED BLUE 126	YELLOW 03
ZEN BLUE 263		

Kurzarm | Doppellagiger Rundhalskragen | Nackenband von Schulter zu Schulter | Schlauchware | Herausreißbares Label | Enzymgewaschen

Farbe	Größen	1	ab 50	ab 500
White 01	S - XXL	4,31	3,86	3,71
White 01	3XL	6,06	5,43	5,22
White 01	4XL	6,29	5,63	5,42
White 01	5XL	6,60	5,90	5,67
Coloured	S - XXL	5,01	4,49	4,31
Coloured	3XL	6,53	5,84	5,63
Coloured	4XL	7,02	6,27	6,05
Black 02	5XL	8,03	7,19	6,92

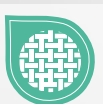
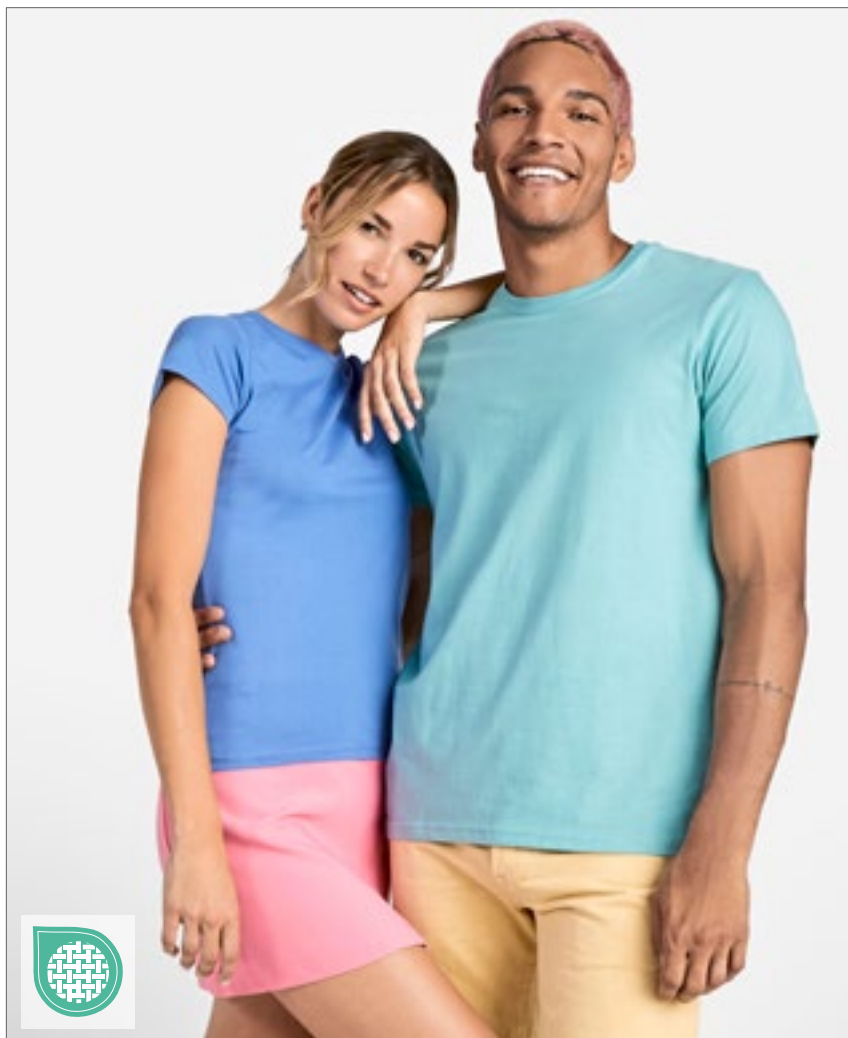

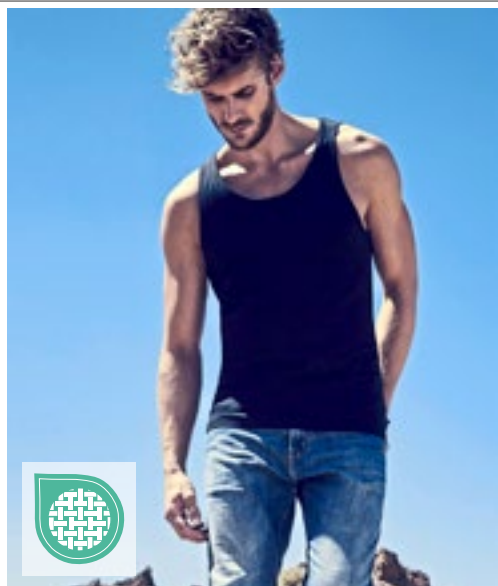

X.O. by promodoro



**XO1450** | 1450 **Men's Roundneck Tanktop**

100% Baumwolle  
XS, S, M, L, XL, XXL, 3XL  
140 g/m<sup>2</sup>

X.O. by Promodoro

AZUR BLUE	BERRY	BLACK	HEATHER GREY
HEATHER NAVY	WHITE		

Gekämmte Baumwolle | Elegantes weiches Griffgefühl | Elastisch | Kragenfassung in self fabric | Neutrales Grössenetikett | Verstärkte Schulternähte | Doppelnähte | Seitennähte | Schmal geschnitten



X.O. by promodoro



**XO1451** | 1451 **Women's Roundneck Tanktop**

100% Baumwolle  
XS, S, M, L, XL, XXL, 3XL  
140 g/m<sup>2</sup>

X.O. by Promodoro

AZUR BLUE	BERRY	BLACK	HEATHER NAVY
WHITE			

Gekämmte Baumwolle | Elegantes weiches Griffgefühl | Elastisch | Kragenfassung in self fabric | Neutrales Grössenetikett | Verstärkte Schulternähte | Doppelnähte | Seitennähte | Schmal geschnitten

Farbe	Größen	1	ab 100 (3XL ab 50)	ab 1000 (3XL ab 500)
Coloured	XS - XXL	6,51	6,26	6,02
Coloured	3XL	7,49	7,19	6,93
Heather Colours	XS - XXL	8,16	7,86	7,55
Heather Colours	3XL	9,39	9,03	8,67

Farbe	Größen	1	ab 100 (3XL ab 50)	ab 1000 (3XL ab 500)
Coloured	XS - XXL	6,18	5,93	5,72
Coloured	3XL	7,11	6,84	6,57
Heather Navy	XS - XXL	7,83	7,53	7,25
Heather Navy	3XL	9,02	8,66	8,33



B&C BE INSPIRED



**BCTM072** | TM072 **Inspire Tank T / Men\_°**

100% Baumwolle (Sport Grey: 90% Baumwolle / 10% Viskose)  
S, M, L, XL, XXL, 3XL  
140 g/m<sup>2</sup>

B&C

BLACK	COBALT BLUE	FIRE RED
SPORT GREY (HEATHER)	WHITE	

Einlaufvorbehandelte, ringgesponnene und gekämmte zertifizierte Bio-Baumwolle oder Baumwolle im Übergang zu Bio | „B&C No Label“-Lösung für einfaches Rebranding | Medium Fit | Eingefasster Kragen | Abreißetikett (aus Recyclingpapier) | B&C bezieht ausschließlich nachhaltige Fasern für seine Baumwollprodukte

Farbe	Größen	1	ab 50	ab 500
White	S - 3XL	7,31	6,53	6,03
Coloured	S - 3XL	8,18	7,31	6,75

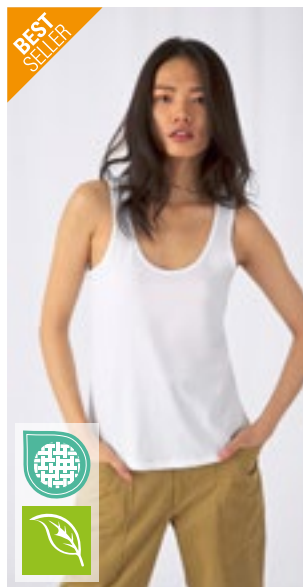

B&C BE INSPIRED



**BCTW073** | TW073 **Inspire Tank T / Women\_°**

100% Baumwolle (Sport Grey: 90% Baumwolle / 10% Viskose)  
XS, S, M, L, XL, XXL  
140 g/m<sup>2</sup>

B&C

BLACK	COBALT BLUE	FIRE RED
SPORT GREY (HEATHER)	WHITE	

Einlaufvorbehandelte, ringgesponnene und gekämmte zertifizierte Bio-Baumwolle oder Baumwolle im Übergang zu Bio | „B&C No Label“-Lösung für einfaches Rebranding | Medium Fit | Schmalere, im selben Material eingefasster Kragen | Abreißetikett (aus Recyclingpapier) | Seitennähte | B&C bezieht ausschließlich nachhaltige Fasern für seine Baumwollprodukte

Farbe	Größen	1	ab 50	ab 500
White	XS - XXL	6,24	5,55	5,18
Coloured	XS - XXL	6,87	6,14	5,69



SOL'S the fair spirit



**L02944** | 02944 **Women's Jade T-Shirt**

100% Polyester  
XS/S (0), M/L (1), XL/XXL (2)  
130 g/m<sup>2</sup>

SOL'S

BLACK	NEON CORAL	WHITE
-------	------------	-------

130 Jersey, 100% Polyester - Baumwoll-Feeling | Leichtes Tank-Top | Geschnitten und genäht | Racerback-Rücken | Abgerundeter Saum | Für Sublimation geeignet | Kein Label

Farbe	Größen	1	ab 50	ab 500
White	XS/S - XL/XXL	3,96	3,36	3,14
Coloured	XS/S - XL/XXL	4,53	3,84	3,59

# BASIC T-SHIRTS (ÄRMELLOS)



## BCTM200 | TM200 Vest Athletic Move

100% Baumwolle (Sport Grey: 85% Baumwolle / 15% Viskose)  
M, L, XL, XXL  
145 g/m<sup>2</sup>

BLACK	NAVY	RED	ROYAL BLUE
SPORT GREY (HEATHER)	WHITE		

Einlaufvorbehandelte, ringgesponnene Baumwolle | Tiefer Rundhalsausschnitt mit Paspel aus demselben Material | Paspel aus demselben Material an Ärmelöffnungen | Bund unten mit doppelter Steppnaht | Schlauchwaren-Ausführung | Durch den Kauf dieses Produkts von B&C unterstützen Sie die verantwortungsvolle Baumwollproduktion der Better Cotton Initiative\*. B&C bezieht ausschließlich nachhaltige Fasern für seine Baumwollprodukte. \* Dieses Produkt wird nach dem Prinzip der Massenbilanz bezogen und enthält daher möglicherweise keine Better-Cotton-Baumwolle

Farbe	Größen	1	ab 100	ab 1000
White	M - XXL	5,15	4,56	4,23
Coloured	M - XXL	6,81	6,09	5,63



## BY089 | BY089 Ladies' Merch Top

100% Baumwolle  
XS, S, M, L, XL, XXL, 3XL  
150 g/m<sup>2</sup>

BLACK
-------



Klassischer Schnitt, leicht verlängert | Körperbetont

Farbe	Größen	1	ab 160 (3XL ab 120)	ab 1600 (3XL ab 1200)
Black	XS - XL	4,11	3,68	3,47
Black	XXL	4,94	4,43	4,17
Black	3XL	4,94	4,43	4,17

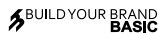

## BYBB011 | BB011 Basic Tank

100% Baumwolle  
XS, S, M, L, XL, XXL, 3XL, 4XL, 5XL  
140 g/m<sup>2</sup>

BLACK	BURGUNDY	CHARCOAL
COBALTBLEUE	HEATHER GREY	NAVY
OLIVE	SAND	TAXI YELLOW
WHITE		

Single Jersey | Passform Regular | Crewneck

Farbe	Größen	1	ab 110 (3XL ab 80)	ab 1100 (3XL ab 800)
Coloured	XS - XXL	3,77	3,38	3,18
Coloured	3XL - 5XL	4,11	3,68	3,47



## BY003 | BY003 Jersey Big Tank

100% Baumwolle (Grey: 90% Baumwolle / 10% Viskose), (Charcoal: 60% Baumwolle / 40% Polyester)  
S, M, L, XL, XXL, 3XL, 4XL, 5XL  
140 g/m<sup>2</sup>

BLACK	CHARCOAL (HEATHER)	HEATHER GREY
WHITE		

Single Jersey | Neutrales Größenlabel ohne Branding, für Nackendruck geeignet | Tiefer paspelierter Armausschnitt und paspelierter, weiter Rundhalsausschnitt | Doppelnähte am Saum | Lang geschnitten

Farbe	Größen	1	ab 100 (3XL ab 70)	ab 1000 (3XL ab 700)
Coloured	S - XXL	4,94	4,43	4,17
Coloured	3XL - 5XL	5,87	5,25	4,95

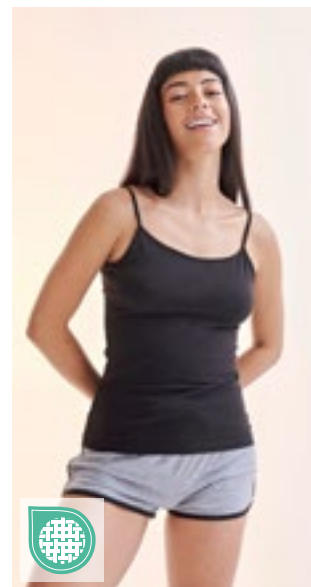

## SF126 | SK126 Women's Feel Good Stretch Spaghetti Vest

96% Baumwolle / 4% Elasthan  
XS, S, M, L, XL  
165 g/m<sup>2</sup>

BLACK
-------

Spaghetti-Hemd mit verstellbaren Trägern | Wohlgefühl-Stretchmaterial | Enzymspülung für ein einzigartiges weiches Handgefühl | Moderne, schmale Passform für Lang-Größen | Ausschnitt und Armlöcher eingefasst | Saum mit Zwillingnadelstich | Herausreißbares Label

Farbe	Größen	1	ab 72 (XL ab 12)	ab 720 (XL ab 120)
Black	XS - L	8,90	7,31	7,02
Black	XL	8,90	7,31	7,02





SOL'S  
the fair spirit



NEW  
COLOUR

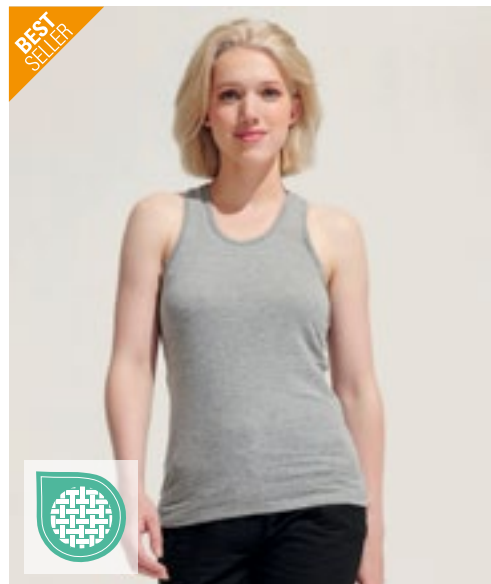

SOL'S  
the fair spirit



NEW  
COLOUR

## L171 | 11465 Men's Tank Top Justin

100% Baumwolle  
S, M, L, XL, XXL, 3XL, 4XL, 5XL  
150 g/m<sup>2</sup>

S, M, L, XL, XXL, 3XL, 4XL, 5XL

DEEP BLACK FRENCH NAVY GREY MELANGE WHITE

S, M, L, XL, XXL

ATOLL BLUE LEMON ORANGE RED

ROYAL BLUE 241

Ripp-Einfassung | Schlauchware | Halbgekämmte Ringspun-Baumwolle

Farbe	Größen	1	ab 50	ab 500
White	S - XXL	3,80	3,24	3,08
White	3XL	4,34	3,71	3,51
White	4XL - 5XL	6,51	5,57	5,28
Coloured	S - XXL	4,53	3,86	3,66
Coloured	3XL	5,18	4,43	4,20
Coloured	4XL - 5XL	7,83	6,68	6,35

## L01826 | 01826 Women's Justin Tank Top

100% Baumwolle (Grey Melange: 85% Baumwolle / 15% Viskose)  
XS, S, M, L, XL, XXL  
150 g/m<sup>2</sup>

DEEP BLACK GREY MELANGE RED WHITE

Racerback-Rücken | Geschnitten und genäht | Halbgekämmte, ringgesponnene Baumwolle | Feinrippeinfassung

Farbe	Größen	1	ab 100	ab 1000
White	XS - XXL	3,80	3,24	3,08
Coloured	XS - XXL	4,53	3,86	3,66



promodoro



## E1050 | 1050 Men's Athletic-T

100% Baumwolle  
S, M, L, XL, XXL, 3XL, 4XL, 5XL  
150 g/m<sup>2</sup>

Promodoro

BLACK FIRE RED GOLD  
NAVY ROYAL STEEL GREY (SOLID)  
WHITE WILD LIME

Eingefasster Hals- und Ärmelausschnitt | Doppelnaht am Saum | Single Jersey | Gekämmte Baumwolle

Farbe	Größen	1	ab 100 (5XL ab 50)	ab 1000 (5XL ab 500)
Coloured	S - XXL	7,38	7,11	6,81
Coloured	3XL	8,49	8,16	7,86
Coloured	4XL	9,77	9,39	9,03
Coloured	5XL	11,72	11,28	10,83



promodoro



## E1051 | 1051 Women's Tank Top

95% Baumwolle / 5% Elasthan  
XS, S, M, L, XL, XXL, 3XL  
180 g/m<sup>2</sup>

Promodoro

BLACK BRIGHT ROSE CHERRY BERRY  
NAVY STEEL GREY (SOLID) WHITE

Figurbeton | Single Jersey | Neutrales Grössenraster | 95% gekämmte Baumwolle / 5% Elasthan

Farbe	Größen	1	ab 100 (3XL ab 50)	ab 1000 (3XL ab 500)
White	XS - XXL	7,79	7,49	7,19
White	3XL	8,94	8,61	8,28
Coloured	XS - XXL	8,82	8,48	8,15
Coloured	3XL	10,14	9,75	9,38

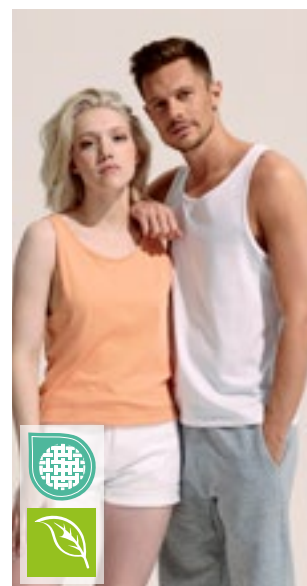

SOL'S  
the fair spirit



## L03980 | 03980 Unisex Tank Top Crusader

100% Baumwolle (Grey Melange: 85% Baumwolle / 15% Viskose)  
XS, S, M, L, XL, XXL, 3XL  
150 g/m<sup>2</sup>

SOL'S

ARCTIC BLUE DEEP BLACK FRENCH NAVY  
GREY MELANGE PEACH WHITE

Bio-Baumwolle (Zertifizierung beantragt) | Jersey 150 | Geschnitten und genäht | Besätze am Ausschnitt | Bequemer Schnitt

Farbe	Größen	1	ab 50	ab 500
White	XS - XXL	6,11	5,16	4,83
White	3XL	7,20	6,11	5,72
Coloured	XS - XXL	6,92	5,85	5,48
Coloured	3XL	8,16	6,92	6,47

Mehr Artikel sind online verfügbar.

# BASIC T-SHIRTS (ÄRMELLOS)



**JT007** | JT007 **Tri-Blend Vest**

50% Polyester / 25% Viskose / 25% Baumwolle (Heather Black: 40% Viskose / 40% Baumwolle / 20% Polyester)

**S, M, L, XL, XXL**

160 g/m<sup>2</sup>

Just Ts

**HEATHER BLACK** **HEATHER GREY** **SOLID BLACK** **SOLID WHITE**

Standard-Passform | Seitennähte | U-Ausschnitt | Einfassung an Halsausschnitt und Armloch | Triblend-Material | Zwillingsnadelstich-Detail | Nur Größenetikett, schwarz mit Farbcodierung für Unisex

Farbe	Größen	1	ab 48	ab 480
Coloured	S - XXL	8,60	7,13	6,80



**G64200** | 64200 **Softstyle® Adult Tank Top**

100% Baumwolle (Sport Grey: 90% Baumwolle / 10% Polyester)

**S, M, L, XL, XXL**

153 g/m<sup>2</sup> (White: 144 g/m<sup>2</sup>)

Gildan

**BLACK** **CHARCOAL (SOLID)** **NAVY** **RED**  
**SPORT GREY (HEATHER)** **WHITE**

Hergestellt aus unserem weichen, ringgesponnenen Baumwollmischgewebe | Softstyle mit hoher Maschendichte für eine glatte Druckoberfläche, ideal für DTG-Druck | Besatz an Hals und Ärmelöffern | Leicht tailliert, ohne Seitennähte | Leistungsstarkes schwarzes Abreißetikett

Farbe	Größen	1	ab 72	ab 720
White	S - XXL	5,18	4,07	3,83
Sport Grey (Heather)	S - XXL	5,97	4,82	4,55
Coloured	S - XXL	6,53	5,25	4,91



**L172** | 11475 **Women's Tank Top Jane**

100% Baumwolle

**S, M, L, XL**

150 g/m<sup>2</sup>

SOL'S

**DEEP BLACK** **RED** **ROYAL BLUE 241** **WHITE**

Ripp-Einfassung | Geschnitten und genäht | Halbgekämmte Ringspun-Baumwolle

Farbe	Größen	1	ab 50	ab 500
White	S - XL	5,24	4,44	4,16
Coloured	S - XL	6,54	5,54	5,18

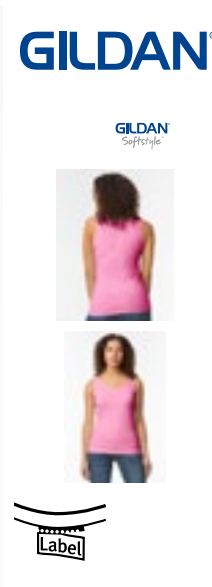
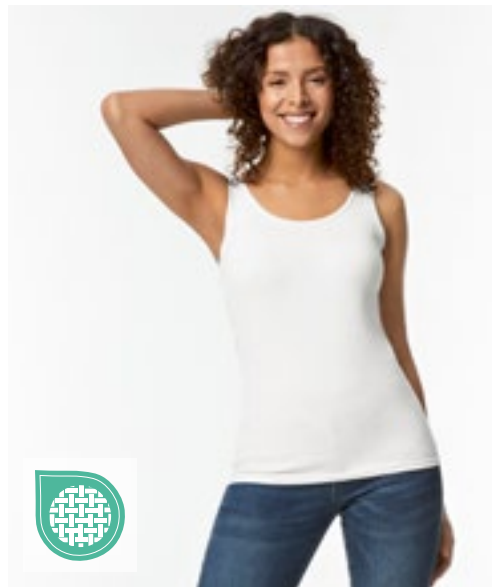

**G64200L** | 64200L **Softstyle® Women's Tank Top**

100% Baumwolle

**S, M, L, XL, XXL**

153 g/m<sup>2</sup> (White: 144 g/m<sup>2</sup>)

Gildan

**AZALEA** **BLACK** **CHERRY RED** **NAVY**  
**SPORT GREY (HEATHER)** **WHITE**

Hergestellt aus unserem weichen, ringgesponnenen Baumwollmischgewebe | Softstyle mit hoher Maschendichte für eine glatte Druckoberfläche, ideal für DTG-Druck | Ripp-Strick-Besatz an Halsausschnitt und Ärmeln | Leicht tailliert, Seitennähte | Leistungsstarkes schwarzes Abreißetikett

Farbe	Größen	1	ab 36	ab 360
White	S - XXL	5,18	4,07	3,83
Sport Grey (Heather)	S - XXL	5,97	4,82	4,55
Coloured	S - XXL	6,53	5,25	4,91



**Neutral.**  
Certified Responsibility™

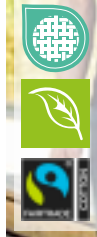

**NE61300** | O61300 **Men's Tank Top**

100% Baumwolle  
S, M, L, XL, XXL, 3XL  
155 g/m<sup>2</sup>

Neutral

BLACK	NAVY	SPORT GREY
WHITE		

Fairtrade-zertifizierte Baumwolle | Gekämmte Bio-Baumwolle | Single Jersey Strick | Modern Fit | Breite Träger | Kantenband an den Trägern



**Neutral.**  
Certified Responsibility™

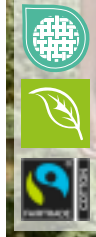

**NE81300** | O81300 **Ladies' Tank Top**

100% Baumwolle  
XS, S, M, L, XL, XXL  
155 g/m<sup>2</sup>

Neutral

BLACK	NAVY	SPORT GREY
WHITE		

Fairtrade-zertifizierte Baumwolle | Gekämmte Bio-Baumwolle | Single Jersey Strick | Modern Fit | Breite Träger | Kantenband an den Trägern



**nath**



**NH280** | PARTY **Women's Tank Top Party**

100% Baumwolle  
S, M, L, XL  
165 g/m<sup>2</sup>

Nath

BLACK	BUBBLEGUM	LIGHT BLUE
LIGHT GREEN	LIGHT LILAC	LIGHT PINK
PISTACHIO	RED	WHITE

Halbgekämmte Baumwolle | Ringer-Rücken | Slim Fit und | Seitennähte | Gedrehte Seitennähte für optisch verstärkten Effekt

Farbe	Größen	1	ab 100	ab 1000
Coloured	S - 3XL	9,78	8,39	8,04

Farbe	Größen	1	ab 100	ab 1000
Coloured	XS - XXL	9,78	8,39	8,04

Farbe	Größen	1	ab 100	ab 1000
Coloured	S - XL	3,47	3,21	2,82



**SFM123** | SF123 **Men's Feel Good Stretch Vest**

96% Baumwolle / 4% Elasthan  
S, M, L, XL, XXL  
165 g/m<sup>2</sup>

SF Men

BLACK	WHITE
-------	-------

Heraustrennbares Label für einfaches Umlabeln | Einfassung an Hals und Armlochern aus gleichem Material | Enzymgewaschen für einzigartig weiches Tragegefühl | Moderne, schmale Passform für Lang-Größen | Doppelnähte an Ärmeln und Saum



**SF123** | SK123 **Women's Feel Good Stretch Vest**

96% Baumwolle / 4% Elasthan  
XS, S, M, L, XL, XXL  
165 g/m<sup>2</sup>

SF Women

BLACK	WHITE
-------	-------

Herausreißbares Label | Einfassung an Hals und Armlochern aus gleichem Material | Enzymgewaschen für einzigartig weiches Tragegefühl | Moderne, schmale Passform für Lang-Größen | Doppelnähte an Ärmeln und Saum | Seiten figurbetont abgenäht



**SW420** | SW420 **Racer Back Vest**

95% Baumwolle / 5% Elasthan  
S, M, L, XL  
170 g/m<sup>2</sup>

Starworld

BLACK	DEEP BLACK	WHITE
-------	------------	-------

Gekämmte Baumwolle | Stretch Jersey | Einfassung an Kragen und Armlochern aus T-Shirt-Stoff | Figurbetonte Passform | Seitennähte

Farbe	Größen	1	ab 36	ab 360
Coloured	S - XXL	8,90	7,31	7,02

Farbe	Größen	1	ab 72	ab 720
Coloured	XS - XXL	8,90	7,31	7,02

Farbe	Größen	1	ab 50	ab 500
Coloured	S - XL	4,38	3,96	3,75

# BASIC T-SHIRTS (ÄRMELLOS)



**RY6545** | CA6545 **Men's Texas Tank Top**

100% Baumwolle (Heather Grey: 85% Baumwolle / 15% Viskose)

**S, M, L, XL, XXL**

155 g/m<sup>2</sup>

Roly

BLACK 02	GOLDEN YELLOW 96	HEATHER GREY 58
NAVY BLUE 55	RED 60	ROYAL BLUE 05
WHITE 01		

Single Jersey | Breite Träger | Leicht taillierter Schnitt | Jersey Einfassung an Hals- und Ärmelausschnitten | Seitennähte verstärkt mit 4 Faden-Overlock Nähten | Herausreißbares Label

Farbe	Größen	1	ab 100	ab 1000
White 01	S- XXL	3,60	3,21	3,09
Coloured	S- XXL	4,19	3,75	3,62

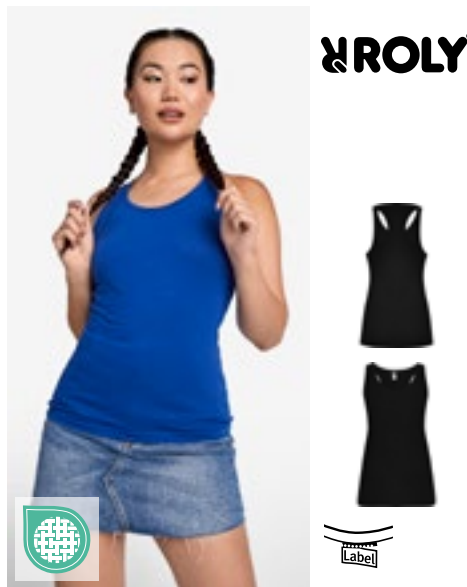

**RY6535** | CA6535 **Women's Brenda Tank Top**

100% Baumwolle (Heather Grey: 85% Baumwolle / 15% Viskose)

**S, M, L, XL, XXL**

160 g/m<sup>2</sup>

Roly

BLACK 02	CLAY ORANGE 266	DUSTY BLUE 267
ELECTRIC BLUE 99	HEATHER GREY 58	LAVENDER 268
MIST GREEN 264	RED 60	ROSETTE 78
TURQUOISE 12	WHITE 01	

Single Jersey | Tank Top mit Racerback | Enganliegend mit tiefem Hals- und weiten Ärmelausschnitt | Seitennähte | Herausreißbares Label

Farbe	Größen	1	ab 100	ab 1000
White 01	S- XXL	3,18	2,84	2,73
Coloured	S- XXL	3,65	3,26	3,14



**RY6536** | CA6536 **Women's Nara Top**

100% Baumwolle (Heather Grey: 85% Baumwolle / 15% Viskose)

**S, M, L, XL, XXL, 3XL**

150 g/m<sup>2</sup>

Roly

BLACK 02	CHRYSANTHEMUM RED 262	DUSTY BLUE 267
HEATHER GREY 58	LAVENDER 268	MIST GREEN 264
NAVY BLUE 55	OPAL 160	WHITE 01

Weites Damen-Top mit breiten Trägern | Halsausschnitt und Armausschnitte aus 1x1-Rippe | Abgerundeter Saum | Seitennähte | Herausreißbares Label

Farbe	Größen	1	ab 100	ab 1000
White 01	S- XXL	3,90	3,50	3,36
White 01	3XL	4,65	4,17	4,01
Coloured	S- XXL	4,86	4,34	4,17
Coloured	3XL	5,31	4,76	4,58



**MY310** | MY310 **my mate - Men's Tank Top**

100% Baumwolle (Heather Grey: 85% Baumwolle / 15% Viskose)

**S, M, L, XL, XXL, 3XL**

160 g/m<sup>2</sup>

Miners mate

BLACK	BURGUNDY	GREY SOLID
HEATHER GREY	NAVY	OLIVE
WHITE		

Classic fit | Ringgesponnene Baumwolle | Single Jersey | Entfernbare miners mate Etikett | Neutrales Größenetikett im Kragen, seitlich versetzt | Einlaufvorbehandelt und Enzymgewaschen

Farbe	Größen	1	ab 100 (3XL ab 50)	ab 1000 (3XL ab 500)
Coloured	S- XXL	6,54	6,00	5,61
Coloured	3XL	6,54	6,00	5,61



**MY320** | MY320 **my mate - Ladies' Tank Top**

95% Baumwolle / 5% Elasthan (Heather Grey: 80% Baumwolle / 15% Viskose / 5% Elasthan)

**XS, S, M, L, XL, XXL**

160 g/m<sup>2</sup>

Miners mate

BLACK	BURGUNDY	GREY SOLID
HEATHER GREY	NAVY	OLIVE
WHITE		

Körperbetonte Passform | Ringgesponnene Baumwolle | Single Jersey mit Elasthan-Anteil | Entfernbare miners mate Etikett | Neutrales Größenetikett im Kragen, seitlich versetzt | Einlaufvorbehandelt und Enzymgewaschen

Farbe	Größen	1	ab 100	ab 1000
Coloured	XS- XXL	6,54	6,00	5,61



**SF150** | SK150 **Women's Stretch Tank**

96% Baumwolle / 4% Elasthan

**S, M, L**

240 g/m<sup>2</sup>

SF Women

BLACK	WHITE
-------	-------

Langgeschnittenes, geripptes Shirt mit Racerback-Rücken | Elasthan-Anteil für gute Formbeständigkeit | 2x1-Ripp

Farbe	Größen	1	ab 72	ab 720
Coloured	S- L	8,90	7,31	7,02



**S264** | ST2800 **Classic-T Tank Top**

100% Baumwolle  
**S, M, L, XL, XXL**  
 155 g/m<sup>2</sup> Stedman®

**BLACK OPAL**  **WHITE**

Ringgesponnene Baumwolle | Eingefasster Ripp-Kragen | Schlauchware | Waschbar bis 40 °C



**S265** | ST2900 **Classic-T Tank Top Women**

100% Baumwolle  
**S, M, L, XL**  
 155 g/m<sup>2</sup> Stedman®

**BLACK OPAL**  **WHITE**

Ringgesponnene Baumwolle | Eingefasster Ripp-Kragen | Seitennähte | Waschbar bis 40 °C



**S2810** | ST2810 **Tank Top**

100% Baumwolle (Grey Heather: 85% Baumwolle / 15% Viskose)  
**S, M, L, XL, XXL**  
 160 g/m<sup>2</sup> Stedman®

**BLACK OPAL**  **GREY HEATHER**  **WHITE**

Ringgesponnene Baumwolle | Single Jersey | Körperbetonte Passform | Halsausschnitt und Armlöcher mit Einfassung | Seitennähte | Hochwertiges Webetikett im Kragen | Tear-Away-Pflegeetikett in der Seitennaht | Waschbar bis 40 °C

Farbe	Größen	1	ab 96	ab 960
White	S - XXL	4,25	3,71	3,47
Black Opal	S - XXL	5,36	4,70	4,38

Farbe	Größen	1	ab 96	ab 960
White	S - XL	4,25	3,71	3,47
Black Opal	S - XL	5,36	4,70	4,38

Farbe	Größen	1	ab 24	ab 240
White	S - XXL	4,70	4,11	3,84
Coloured	S - XXL	5,96	5,21	4,88



**F260** | 61-098-0 **Valueweight Athletic Vest**

100% Baumwolle (Heather Grey: 97% Baumwolle / 3% Polyester)  
**S, M, L, XL, XXL, 3XL, 4XL, 5XL**  
 165 g/m<sup>2</sup> (White: 160 g/m<sup>2</sup>) Fruit of the Loom

**S, M, L, XL, XXL, 3XL, 4XL, 5XL**  
**BLACK**  **HEATHER GREY**  **WHITE**

**S, M, L, XL, XXL, 3XL**  
**DEEP NAVY**  **RED**  **ROYAL BLUE**

Gleichfarbig eingefasster Hals- und Armausschnitt | Höhere Maschendichte für verbesserte Bedruckbarkeit

Farbe	Größen	1	ab 72 (3XL ab 36)	ab 720 (3XL ab 360)
White	S - XXL	3,35	2,97	2,66
White	3XL - 5XL	4,19	3,72	3,33
Coloured	S - XXL	4,19	3,72	3,33
Coloured	3XL - 5XL	5,33	4,73	4,25



**F262** | 61-376-0 **Ladies' Valueweight Vest**

100% Baumwolle (Heather Grey: 97% Baumwolle / 3% Polyester)  
**XS, S, M, L, XL, XXL**  
 165 g/m<sup>2</sup> (White: 160 g/m<sup>2</sup>) Fruit of the Loom

**BLACK**  **DEEP NAVY**  **HEATHER GREY**  **RED**

**WHITE**

Geformte Seitennähte für eine feminine Passform | Gleichfarbig eingefasster Hals- und Armausschnitt | Höhere Maschendichte für verbesserte Bedruckbarkeit

Farbe	Größen	1	ab 72	ab 720
White	XS - XXL	3,51	3,12	2,79
Coloured	XS - XXL	4,19	3,72	3,33

# BASIC T-SHIRTS (LANGARM)

BEST  
SELLER

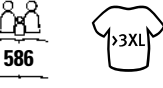

**F240** | 61-038-0 **Valueweight Long Sleeve T**

100% Baumwolle (Heather Grey: 97% Baumwolle / 3% Polyester), (Dark Heather Grey: 50% Baumwolle / 50% Polyester)

S, M, L, XL, XXL, 3XL, 4XL, 5XL

165 g/m<sup>2</sup> (White: 160 g/m<sup>2</sup>)

Fruit of the Loom

S, M, L, XL, XXL, 3XL, 4XL, 5XL

BLACK HEATHER GREY WHITE

S, M, L, XL, XXL, 3XL

DARK GREY HEATHER DEEP NAVY LIGHT GRAPHITE (SOLID) RED ROYAL BLUE

Rundhalsausschnitt mit Baumwolle/Lycra® Ripp | Gleichfarbiges Nackenband | Höhere Maschendichte für verbesserte Bedruckbarkeit

Farbe	Größen	1	ab 720	
			(XXL ab 60, 3XL ab 36)	(XXL ab 600, 3XL ab 360)
White	S- XL	5,57	4,94	4,43
White	XXL	5,57	4,94	4,43
White	3XL- 5XL	7,55	6,69	6,00
Coloured	S- XL	6,78	6,00	5,39
Coloured	XXL	6,78	6,00	5,39
Coloured	3XL- 5XL	9,23	8,18	7,34

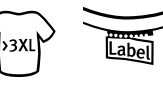

**F244** | 61-446-0 **Iconic 150 Long Sleeve T**

100% Baumwolle (Heather Grey: 97% Baumwolle / 3% Polyester)

S, M, L, XL, XXL, 3XL, 4XL, 5XL

150 g/m<sup>2</sup> (White: 140 g/m<sup>2</sup>)

Fruit of the Loom

S, M, L, XL, XXL, 3XL, 4XL, 5XL

BLACK HEATHER GREY WHITE

S, M, L, XL, XXL, 3XL

DEEP NAVY RED

Gekämmte, ringgesponnene Baumwolle | Weiches Handgefühl | Klassische Passform | Schmäler Rundhalsausschnitt mit 1x1 Ripp | Eigenmaterial-Nackenband | Neues Abreißetikett am Nacken

Farbe	Größen	1	ab 720	
			(XXL ab 60, 3XL ab 36)	(XXL ab 600, 3XL ab 360)
White	S- XL	5,73	5,09	4,56
White	XXL	5,73	5,09	4,56
White	3XL- 5XL	7,79	6,90	6,20
Coloured	S- XL	7,62	6,75	6,06
Coloured	XXL	7,62	6,75	6,06
Coloured	3XL- 5XL	9,20	8,15	7,32



**F243** | 61-428-0 **Original Long Sleeve T**

100% Baumwolle (Heather Grey: 97% Baumwolle / 3% Polyester)

S, M, L, XL, XXL, 3XL

145 g/m<sup>2</sup> (White: 135 g/m<sup>2</sup>)

Fruit of the Loom

BLACK WHITE

Rundhalsausschnitt gerippt mit gleichfarbigem Nackenband | Höhere Maschendichte für bessere Bedruckbarkeit

Farbe	Größen	1	ab 720	
			(3XL ab 36)	(3XL ab 360)
White	S- XXL	4,91	4,35	3,92
White	3XL	5,78	5,13	4,61
Black	S- XXL	6,23	5,52	4,95
Black	3XL	7,23	6,42	5,76

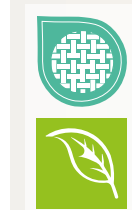
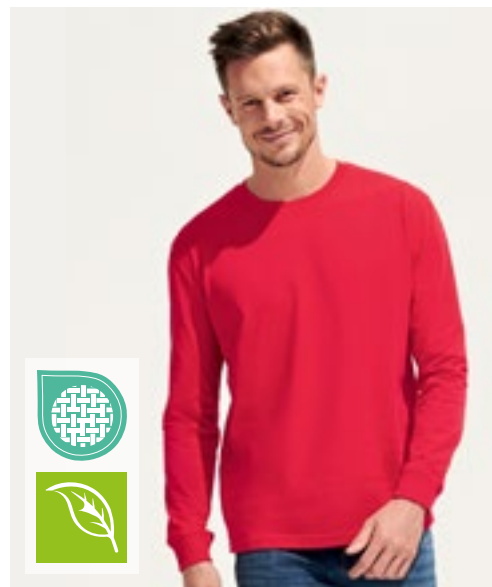

**L03982** | 03982 **Unisex Long Sleeve T-Shirt Pioneer**

100% Baumwolle (Grey Melange: 85% Baumwolle / 15% Viskose)

XS, S, M, L, XL, XXL, 3XL, 4XL

175 g/m<sup>2</sup>

SOL'S

XS, S, M, L, XL, XXL, 3XL, 4XL

DEEP BLACK FRENCH NAVY GREY MELANGE WHITE

XS, S, M, L, XL, XXL, 3XL

BRIGHT RED DARK BEIGE GREEN EMPIRE OFF WHITE

Bio-Baumwolle (Zertifizierung beantragt) | Jersey 175 | Gerippter Rundhalsausschnitt | Necktape | Lange Ärmel | Bündchen aus schwerem 2x1-Ripp | Geschnitten und genäht | Bequemer Schnitt | Seitenschlitze

Farbe	Größen	1	ab 50	
			ab 50	ab 500
White	XS- XXL	11,90	10,08	9,44
White	3XL- 4XL	14,07	11,91	11,15
Coloured	XS- XXL	13,46	11,40	10,65
Coloured	3XL- 4XL	15,86	13,44	12,57



**Stedman**  
collection

**S240** | ST2500 **Classic-T Long Sleeve**

100% Baumwolle (Grey Heather: 85% Baumwolle / 15% Viskose)  
S, M, L, XL, XXL, 3XL  
155 g/m<sup>2</sup> Stedman®

- S, M, L, XL, XXL, 3XL
- BLACK OPAL
  - GREY HEATHER
  - NAVY BLUE
  - WHITE
  - BLUE MIDNIGHT
  - BRIGHT ROYAL
  - SCARLET RED

Ringspinn-Baumwolle | Schulter-Nackenband | Schlauchware | Ohne Ärmelbündchen | Waschbar bis 40 °C

Farbe	Größen	1	ab 96 (3XL ab 24)	ab 960 (3XL ab 240)
White	S - XXL	7,19	6,29	5,88
White	3XL	9,00	7,88	7,37
Coloured	S - XXL	9,05	7,92	7,41
Coloured	3XL	11,31	9,90	9,26



**Stedman**  
collection

**S290** | ST2130 **Comfort-T 185 Long Sleeve**

100% Baumwolle (Grey Heather: 85% Baumwolle / 15% Viskose)  
S, M, L, XL, XXL, 3XL  
185 g/m<sup>2</sup> Stedman®

- BLACK OPAL
- GREY HEATHER
- NAVY BLUE
- WHITE

Ringspinn-Baumwolle | Schulter-Nackenband | Schlauchware | Ohne Ärmelbündchen | Waschbar bis 40 °C

Farbe	Größen	1	ab 96 (3XL ab 24)	ab 960 (3XL ab 240)
White	S - XXL	8,10	7,08	6,63
White	3XL	10,13	8,85	8,28
Coloured	S - XXL	10,41	9,11	8,52
Coloured	3XL	13,01	11,37	10,64

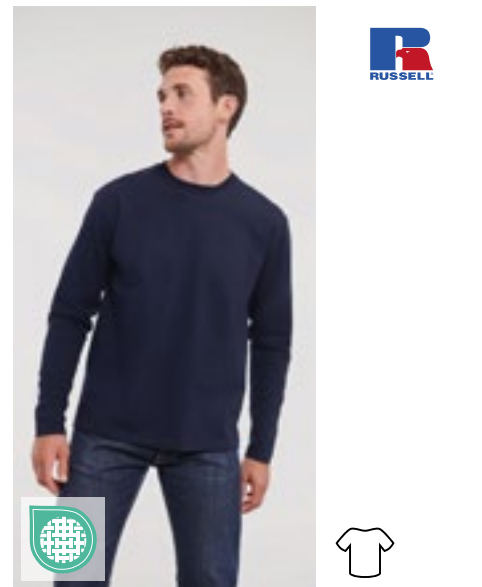

**RUSSELL**

**Z180L** | R-180L-0 **Classic T - Long Sleeve**

100% Baumwolle  
XS, S, M, L, XL, XXL, 3XL, 4XL  
180 g/m<sup>2</sup> (White: 175 g/m<sup>2</sup>) Russell

- BLACK
- CONVOY GREY (SOLID)
- FRENCH NAVY
- WHITE

100% ringgesponnene Baumwolle | Klassische Passform | Single Jersey | Schulter-zu-Schulter-Nackenband | 1x1 Rippschick-Kragen mit Absteppung | Schlauchware

Farbe	Größen	1	ab 72	ab 720
White	XS - XXL	7,22	6,50	6,06
White	3XL - 4XL	9,95	8,97	8,37
Coloured	XS - XXL	9,48	8,54	7,97
Coloured	3XL - 4XL	12,56	11,30	10,55

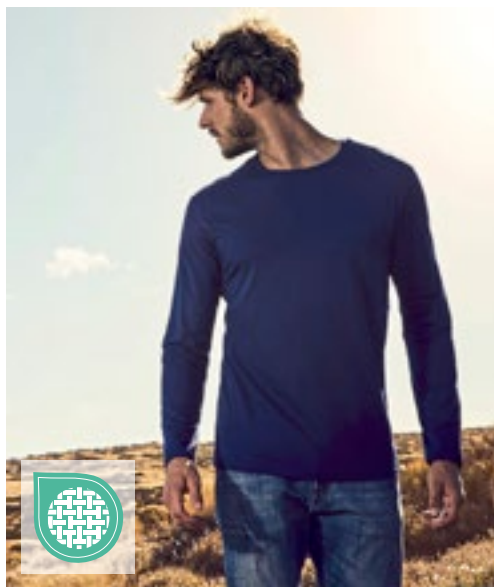

**X.O.**  
by promodoro



**XO1465** | 1465 **Men's Roundneck T-Shirt Long Sleeve**

100% Baumwolle  
XS, S, M, L, XL, XXL, 3XL  
140 g/m<sup>2</sup> X.O. by Promodoro

- AZUR BLUE
- BERRY
- BLACK
- FRENCH NAVY
- HEATHER GREY
- WHITE

Gekämmte Baumwolle | Elegantes weiches Griffgefühl | Elastisch | Kragenfassung in self fabric | Neutrales Grössenetikett | Verstärkte Schulternähte | Doppelnähte | Seitennähte | Schmal geschnitten

Farbe	Größen	1	ab 100 (3XL ab 50)	ab 1000 (3XL ab 500)
Coloured	XS - XXL	9,48	9,11	8,76
Coloured	3XL	10,91	10,50	10,08
Heather Grey	XS - XXL	11,15	10,71	10,31
Heather Grey	3XL	12,81	12,32	11,84



**X.O.**  
by promodoro



**XO1565** | 1565 **Women's Roundneck T-Shirt Long Sleeve**

100% Baumwolle  
XS, S, M, L, XL, XXL, 3XL  
140 g/m<sup>2</sup> X.O. by Promodoro

- AZUR BLUE
- BERRY
- BLACK
- FRENCH NAVY
- HEATHER GREY
- WHITE

Gekämmte Baumwolle | Elegantes weiches Griffgefühl | Elastisch | Kragenfassung in self fabric | Neutrales Grössenetikett | Verstärkte Schulternähte | Doppelnähte | Seitennähte | Schmal geschnitten

Farbe	Größen	1	ab 100 (3XL ab 50)	ab 1000 (3XL ab 500)
Coloured	XS - XXL	9,00	8,64	8,31
Coloured	3XL	10,35	9,96	9,57
Heather Grey	XS - XXL	10,65	10,25	9,86
Heather Grey	3XL	12,26	11,78	11,34

# BASIC T-SHIRTS (LANGARM)



**BCTU05T** | TU05T **Men's T-Shirt #E150 Long Sleeve**

100% Baumwolle (Sport Grey: 85% Baumwolle / 15% Viskose)  
**S, M, L, XL, XXL, 3XL, 4XL**  
 145 g/m<sup>2</sup> B&C

**S, M, L, XL, XXL, 3XL, 4XL**

BLACK	NAVY	RED	ROYAL BLUE
SPORT GREY (HEATHER)	WHITE		

**S, M, L, XL, XXL, 3XL**

BEAR BROWN	BOTTLE GREEN	DARK GREY (SOLID)	MILLENNIAL PINK
ORANGE	URBAN KHAKI		

100% einlaufvorbehandelte, ringgesponnene Baumwolle | Moderne Mainstream-Passform | Schlauchwaren-Ausführung | Schmalere gerippter Kragen sorgt für einen modernen Look | Nackenband für sauberen Abschluss | Satin-Label | Widerstandsfähiges Material mit weichem Griff | B&C Collection ist Mitglied der Fair Wear Foundation

Farbe	Größen	1	ab 50	ab 500
White	S - XXL	6,03	5,34	4,94
White	3XL - 4XL	7,34	6,56	6,03
Coloured	S - XXL	7,77	6,89	6,29
Coloured	3XL - 4XL	9,53	8,49	7,79



**BCTW06T** | TW06T **Women's T-Shirt #E150 Long Sleeve**

100% Baumwolle (Sport Grey: 85% Baumwolle / 15% Viskose)  
**XS, S, M, L, XL, XXL, 3XL**  
 145 g/m<sup>2</sup> B&C

**XS, S, M, L, XL, XXL, 3XL**

BLACK	NAVY	RED	ROYAL BLUE
SPORT GREY (HEATHER)	WHITE		

**XS, S, M, L, XL, XXL**

BEAR BROWN	BOTTLE GREEN	DARK GREY (SOLID)	MILLENNIAL PINK
ORANGE	URBAN KHAKI		

100% einlaufvorbehandelte, ringgesponnene Baumwolle | Moderne Mainstream-Passform | Seitennähte | Schmalere gerippter Kragen zur Betonung des modernen Halsausschnitts | Kann aufgrund der Länge in oder über der Hose getragen werden | Satin-Label | Widerstandsfähiges Material mit weichem Griff | B&C Collection ist Mitglied der Fair Wear Foundation

Farbe	Größen	1	ab 50	ab 500
White	XS - XXL	6,03	5,34	4,94
White	3XL	7,34	6,56	6,03
Coloured	XS - XXL	7,77	6,89	6,29
Coloured	3XL	9,53	8,49	7,79



**BCTU07T** | TU07T **Men's T-Shirt #E190 Long Sleeve**

100% Baumwolle (Sport Grey: 85% Baumwolle / 15% Viskose)  
**S, M, L, XL, XXL, 3XL, 4XL**  
 185 g/m<sup>2</sup> B&C

**S, M, L, XL, XXL, 3XL, 4XL**

BLACK	NAVY	RED	ROYAL BLUE
SPORT GREY (HEATHER)	WHITE		

**S, M, L, XL, XXL, 3XL**

BURGUNDY	DARK GREY (SOLID)	URBAN ORANGE	URBAN PURPLE
----------	-------------------	--------------	--------------

100% einlaufvorbehandelte, ringgesponnene Baumwolle | Moderne Mainstream-Passform | Schlauchwaren-Ausführung | Schmalere gerippter Kragen sorgt für einen modernen Look | Nackenband für sauberen Abschluss | Satin-Label | Widerstandsfähiges Material mit weichem Griff | Schweres Gewebe, 190 g/m<sup>2</sup> | B&C Collection ist Mitglied der Fair Wear Foundation

Farbe	Größen	1	ab 50	ab 500
White	S - XXL	8,58	7,67	6,93
White	3XL - 4XL	10,50	9,38	8,48
Coloured	S - XXL	10,68	9,54	8,84
Coloured	3XL - 4XL	13,19	11,78	10,94



**BCTW08T** | TW08T **Women's T-Shirt #E190 Long Sleeve**

100% Baumwolle (Sport Grey: 85% Baumwolle / 15% Viskose)  
**XS, S, M, L, XL, XXL, 3XL**  
 185 g/m<sup>2</sup> B&C

**XS, S, M, L, XL, XXL, 3XL**

BLACK	NAVY	RED	ROYAL BLUE
SPORT GREY (HEATHER)	WHITE		

**XS, S, M, L, XL, XXL**

BURGUNDY	DARK GREY (SOLID)	URBAN ORANGE	URBAN PURPLE
----------	-------------------	--------------	--------------

100% einlaufvorbehandelte, ringgesponnene Baumwolle | Moderne Mainstream-Passform | Seitennähte | Schmalere gerippter Kragen zur Betonung des modernen Halsausschnitts | Kann aufgrund der Länge in oder über der Hose getragen werden | Satin-Label | Widerstandsfähiges Material mit weichem Griff | Schweres Gewebe, 190 g/m<sup>2</sup> | B&C Collection ist Mitglied der Fair Wear Foundation

Farbe	Größen	1	ab 50	ab 500
White	XS - XXL	8,58	7,67	6,93
White	3XL	10,50	9,38	8,48
Coloured	XS - XXL	10,68	9,54	8,84
Coloured	3XL	13,19	11,78	10,94



BEST  
SELLER



SOL'S  
the fair spirit

L241 | 11420

## T-Shirt Monarch Long Sleeve

100% Baumwolle (Grey Melange: 85% Baumwolle / 15% Viskose)

S, M, L, XL, XXL, 3XL, 4XL, 5XL

150 g/m<sup>2</sup>

SOL'S

AQUA	DARK GREY (SOLID)	DEEP BLACK
GREY MELANGE	KELLY GREEN	KHAKI
NAVY	ORANGE	OXBLOOD
RED	ROYAL BLUE 241	ULTRAMARINE
WHITE		



Halbgekämmte Ringspun-Baumwolle | Elasthan Ripp-Strick-Rundhals | Verstärkendes Nackenband | Ärmel ohne Bündchen | Schlauchware

Farbe	Größen	1	ab 50	ab 500
White	S - XXL	4,70	4,01	3,80
White	3XL	5,72	4,88	4,64
White	4XL - 5XL	8,28	7,07	6,71
Coloured	S - XXL	6,41	5,46	5,19
Coloured	3XL	7,83	6,68	6,35
Coloured	4XL - 5XL	11,34	9,68	9,20

L245 | 11425

## Women's Long Sleeves-T Majestic

100% Baumwolle (Grey Melange: 85% Baumwolle / 15% Viskose)

S, M, L, XL, XXL

150 g/m<sup>2</sup>

SOL'S

AQUA	DARK GREY (SOLID)	DEEP BLACK
KELLY GREEN	NAVY	ORANGE
ORCHID PINK	OXBLOOD	RED
ROYAL BLUE 241	WHITE	



Halbgekämmte Ringspun-Baumwolle | Figurbetonter Schnitt | Weiter Kragen | Rundhals mit Elasthan Feinripp-Rand | Verstärkendes Nackenband | Ärmel ohne Bündchen | Geschnitten und genäht

Farbe	Größen	1	ab 50	ab 500
White	S - XXL	4,70	4,01	3,80
Coloured	S - XXL	6,41	5,46	5,19

NEW  
COLOUR



SOL'S  
the fair spirit

L02074 | 02074

## Men's Long Sleeve T-Shirt Imperial

100% Baumwolle (Grey Melange: 85% Baumwolle / 15% Viskose) (Charcoal Melange: 60% Baumwolle / 40% Polyester)

XS, S, M, L, XL, XXL, 3XL, 4XL

190 g/m<sup>2</sup>

SOL'S

XS, S, M, L, XL, XXL, 3XL, 4XL

BOTTLE GREEN	DARK KHAKI	DEEP BLACK
FRENCH NAVY	GREY MELANGE	WHITE

S, M, L, XL, XXL, 3XL

CHARCOAL MELANGE	MOUSE GREY (SOLID)	ORANGE
OXBLOOD	ROYAL BLUE 241	

XS, S, M, L, XL, XXL, 3XL

RED



Gerippter Rundhalsausschnitt mit Elasthan | Lange Ärmel | Schlauchware | Nackenband | Abreißetikett

Farbe	Größen	1	ab 50	ab 500
White	XS - XXL	7,31	6,20	5,79
White	3XL - 4XL	8,61	7,29	6,83
Coloured	XS - XXL	9,20	7,79	7,29
Coloured	3XL - 4XL	10,74	9,11	8,52

L02075 | 02075

## Women's Long Sleeve T-Shirt Imperial

100% Baumwolle (Grey Melange: 85% Baumwolle / 15% Viskose) (Charcoal Melange: 60% Baumwolle / 40% Polyester)

S, M, L, XL, XXL

190 g/m<sup>2</sup>

SOL'S

BOTTLE GREEN	CHARCOAL MELANGE	DARK KHAKI
DEEP BLACK	FRENCH NAVY	GREY MELANGE
MOUSE GREY (SOLID)	ORANGE	OXBLOOD
RED	ROYAL BLUE 241	WHITE



Gerippter Rundhalsausschnitt | Lange Ärmel | Geschnitten und genäht | Passgenauer Schnitt | Nackenband

Farbe	Größen	1	ab 50	ab 500
White	S - XXL	7,31	6,20	5,79
Coloured	S - XXL	9,20	7,79	7,29



NEW  
COLOUR

# BASIC T-SHIRTS (LANGARM)



BELLA+CANVAS



**CV3501** | 3501 **Unisex Jersey Long Sleeve Tee**

100% Baumwolle  
XS, S, M, L, XL, XXL  
145 g/m<sup>2</sup> Canvas

BLACK	DARK GREY	MILITARY GREEN	NAVY
WHITE			

Gekämmte und ringgesponnene Airlume-Baumwolle | Mit Seitennaht | Unisex-Größe | Gerippter Ärmelabschluss | Tear Away Label



BELLA+CANVAS



**CV3501CVC** | 3501CVC **Unisex Heather CVC Long Sleeve Tee**

52% Baumwolle / 48% Polyester  
XS, S, M, L, XL, XXL  
145 g/m<sup>2</sup> Canvas

DARK GREY HEATHER
-------------------

Gekämmte und ringgesponnene Airlume-Baumwolle | Mit Seitennaht | Unisex-Größe | Gerippter Ärmelabschluss | Tear Away Label | Melierte Struktur

Farbe	Größen	1	ab 72	ab 720
Coloured	XS - XL	10,16	8,81	8,57
Coloured	XXL	13,11	11,36	11,07

Farbe	Größen	1	ab 72	ab 720
Dark Grey Heather	XS - XL	10,34	8,96	8,73
Dark Grey Heather	XXL	13,28	11,51	11,21



**F195** | 61-360-0 **Iconic 195 Long Sleeve T**

100% Baumwolle (Heather Grey: 97% Baumwolle / 3% Polyester)  
XS, S, M, L, XL, XXL, 3XL, 4XL, 5XL  
195 g/m<sup>2</sup> (White: 190 g/m<sup>2</sup>) Fruit of the Loom

BLACK	HEATHER GREY	WHITE
-------	--------------	-------

XS, S, M, L, XL, XXL, 3XL	DEEP NAVY	RED	ROYAL BLUE
---------------------------	-----------	-----	------------

100% gekämmte, ringgesponnene Baumwolle | Weicher Griff | Waschbar bei 60 Grad | Rundhalsausschnitt mit Baumwoll-/Elasthan-Rippstrick und doppelten Nähten | Durchgehendes Nackenband von Schulter zu Schulter

Farbe	Größen	1	ab 72 (3XL ab 36)	ab 720 (3XL ab 360)
White	XS - XXL	7,10	6,29	5,64
White	3XL - 5XL	9,87	8,75	7,86
Coloured	XS - XXL	9,39	8,33	7,47
Coloured	3XL - 5XL	12,51	11,09	9,95



**E4099** | 4099 **Men's Premium-T Long Sleeve**

100% Baumwolle  
S, M, L, XL, XXL, 3XL, 4XL, 5XL  
180 g/m<sup>2</sup> Promodoro

BLACK	CHARCOAL (SOLID)	FIRE RED
FOREST	NAVY	ROYAL
STEEL GREY (SOLID)	WHITE	

Langarm T-Shirt | Doppelnahtverarbeitung am Kragen und allen Säumen | Schlauchwarenausführung | Kragen mit Elasthan | Nackenband | Single-Jersey | Ringgesponnene, gekämmte Baumwolle

Farbe	Größen	1	ab 50	ab 500
White	S - XXL	9,80	9,42	9,06
White	3XL	11,28	10,83	10,43
White	4XL	12,96	12,47	11,99
White	5XL	15,56	14,96	14,39
Coloured	S - XXL	11,30	10,88	10,44
Coloured	3XL	12,99	12,50	12,02
Coloured	4XL	14,94	14,37	13,80
Coloured	5XL	17,93	17,24	16,59

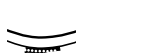
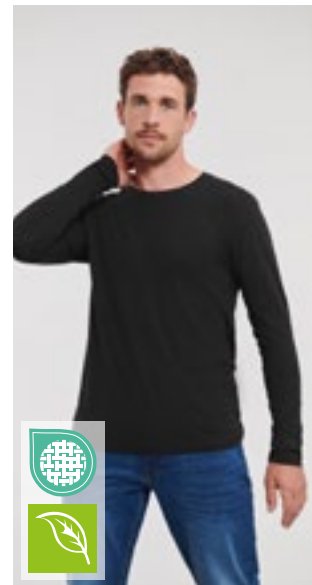

**Z100M** | R-100M-0 **Men's Pure Organic Long Sleeve Tee**

100% Baumwolle  
XS, S, M, L, XL, XXL, 3XL  
160 g/m<sup>2</sup> Russell Pure Organic

BLACK	FRENCH NAVY	WHITE
-------	-------------	-------

Moderne, körperbetonte Passform | Single Jersey | 100% gekämmte, ringgesponnene Bio-Baumwolle | Speziell gefertigtes Schulter-zu-Schulter-Nackenband für mehr Stabilität und ein edles Erscheinungsbild | Label free: Größenetikett im Nacken (inkl. Produktnummer) | Schmales Kragenbündchen mit Lycra® | Seitennähte für optimale Passform | Angenehm leichter und kühler Warengriff | Glatte Oberfläche für beste Druckergebnisse

Farbe	Größen	1	ab 36	ab 360
White	XS - 3XL	9,84	8,85	8,27
Coloured	XS - 3XL	10,70	9,63	8,99



GILDAN®

**G64400 | 64400** **Softstyle® Adult Long Sleeve T-Shirt**

100% Baumwolle (Sport Grey: 90% Baumwolle / 10% Polyester)

**S, M, L, XL, XXL, 3XL**  
153 g/m<sup>2</sup> (White: 144 g/m<sup>2</sup>)

BLACK	CHARCOAL (SOLID)	MILITARY GREEN
NAVY	RED	ROYAL
SPORT GREY (HEATHER)	WHITE	

Unisex | Hergestellt aus unserem weichen, ringgesponnenen Baumwollmischgewebe | Softstyle mit hoher Maschendichte für eine glatte Druckoberfläche, ideal für DTG-Druck | Ohne Steppnähte, schmale Passform, Ripp-Kragen | Nacken- und Schulterband für hohen Tragekomfort und Strapazierfähigkeit | Moderner, klassischer Schnitt, Seitennähte | Leistungsstarkes schwarzes Abreißetikett

Farbe	Größen	1	ab 36	ab 360
White	S- XXL	7,61	6,00	5,67
White	3XL	9,50	7,49	7,10
Sport Grey (Heather)	S- XXL	9,53	7,47	7,02
Sport Grey (Heather)	3XL	11,91	9,35	8,78
Coloured	S- XXL	10,26	8,22	7,73
coloured	3XL	12,81	10,28	9,66



GILDAN®

**GH400 | H400** **Hammer Adult Long Sleeve T-Shirt**

100% Baumwolle (Graphite Heather: 50% Baumwolle / 50% Polyester), (Sport Grey: 90% Baumwolle / 10% Polyester)

**S, M, L, XL, XXL, 3XL, 4XL**  
203 g/m<sup>2</sup> (White: 193 g/m<sup>2</sup>)

BLACK	GRAPHITE HEATHER	SPORT DARK NAVY
SPORT GREY (HEATHER)	WHITE	

Unisex | Ringgesponnene Baumwolle | Komfortables und strapazierfähiges Gewebe mit hoher Maschendichte, das ein höheres Gewicht und eine großartige Druckoberfläche bietet | Ohne Steppnähte, klassische Passform, Ripp-Kragen | Nacken- und Schulterband für hohen Tragekomfort und Strapazierfähigkeit | Gerippte Ärmelbündchen | Moderner, klassischer Schnitt, Seitennähte | Leistungsstarkes schwarzes Abreißetikett

Farbe	Größen	1	ab 72 (3XL ab 36, 4XL ab 12)	ab 720 (3XL ab 360, 4XL ab 120)
White	S- XXL	12,35	9,87	8,93
White	3XL	18,08	14,45	13,08
White	4XL	18,08	14,45	13,08
Sport Grey (Heather)	S- XXL	13,80	11,04	10,04
Sport Grey (Heather)	3XL	20,33	16,25	14,70
Sport Grey (Heather)	4XL	20,33	16,25	14,70
Coloured	S- XXL	15,38	12,30	11,15
Coloured	3XL	22,59	18,08	16,35
Coloured	4XL	22,59	18,08	16,35



TEE JAYS®

**TJ8007 | 8007** **Long Sleeve Fashion Sof Tee**

100% Baumwolle

**S, M, L, XL, XXL, 3XL, 4XL, 5XL**  
185 g/m<sup>2</sup>

BLACK	WHITE
-------	-------

100% ringgesponnene, gekämmte Baumwolle | 2-lagiger Kragen mit Elasthan | Schulter-zu-Schulter Nackenband | Doppelt einlaufvorbehandelte Baumwolle | Doppelt genäht | Ärmelbündchen mit Elasthan

Farbe	Größen	1	ab 50 (3XL ab 20)	ab 500 (3XL ab 200)
White	S- XXL	9,60	8,82	8,57
White	3XL- 5XL	10,50	9,65	9,38
Black	S- XXL	10,53	9,66	9,36
Black	3XL- 5XL	11,43	10,49	10,17



BEST SELLER

GILDAN®

GILDAN  
Ultra Cotton



**G2400 | 2400** **Ultra Cotton™ Long Sleeve T-Shirt**

100% Baumwolle (Ash Grey: 99% Baumwolle / 1% Polyester), (Sport Grey: 90% Baumwolle / 10% Polyester), (Dark Heather, Safety Green, Safety Orange: 50% Baumwolle / 50% Polyester)

**S, M, L, XL, XXL, 3XL, 4XL, 5XL**  
203 g/m<sup>2</sup> (White: 193 g/m<sup>2</sup>)

**S, M, L, XL, XXL, 3XL, 4XL, 5XL**

BLACK	CHARCOAL (SOLID)	DARK HEATHER
NAVY	ORANGE	RED
ROYAL	SAFETY GREEN	SAFETY ORANGE
SPORT GREY (HEATHER)	WHITE	

ASH GREY (HEATHER)	CARDINAL RED	CAROLINA BLUE
DARK CHOCOLATE	FOREST GREEN	GOLD
IRISH GREEN	LIGHT BLUE	LIGHT PINK
MAROON		

Unisex | Ultra Cotton bietet Struktur und Strapazierfähigkeit | Schwere Stoff | Ohne Steppnähte, klassische Passform, Ripp-Kragen | Nacken- und Schulterband für hohen Tragekomfort und Strapazierfähigkeit | Gerippte Ärmelbündchen | Klassischer Schnitt, ohne Seitennähte – Seitennaht bei den Größen 2XL-4XL in den Farben Weiß, Schwarz und Navy | Leistungsstarkes Abreißetikett

Farbe	Größen	1	ab 72 (3XL ab 36, 4XL ab 12)	ab 720 (3XL ab 360, 4XL ab 120)
White	S- XXL	10,74	8,64	8,13
White	3XL- 5XL	14,51	11,67	10,98
Ash Grey, Sport Grey	S- XXL	12,06	9,92	9,33
Ash Grey, Sport Grey	3XL- 5XL	16,29	13,40	12,60
Coloured	S- XXL	13,40	11,06	10,38
Coloured	3XL	18,08	14,93	14,03
Coloured	4XL- 5XL	18,08	14,93	14,03



F272 104

02

# Fashion T-Shirts

RUNDHALS .....	85
V-NECK .....	102
ÄRMELLOS .....	117
LANGARM .....	122
CROPPED .....	128
BASEBALL .....	133
CONTRAST & RINGER .....	136
HENLEY .....	143



**B&C**  
BE INSPIRED



**BCTM046** | TM046 **Inspire Slub T / Men\_°**

100% Baumwolle  
S, M, L, XL, XXL, 3XL  
120 g/m<sup>2</sup> B&C

CHIC ANTHRACITE	CHIC BLACK	CHIC NAVY
CHIC PURE WHITE	CHIC RED	

100% ringgesponnene, gekämmte Bio-Baumwolle oder Baumwolle im Übergang zu Bio | Seitennähte sorgen für eine optimale Passform | Kragen- und Schulternähte sind mit einem weichen Kantenband verstärkt | Schmalere Kragen aus identischem Material für eine moderne, aktuelle Optik | Neutrales Größenlabel ohne Branding | B&C Collection ist Mitglied der Fair Wear Foundation

Farbe	Größen	1	ab 50	ab 500
Coloured	S - 3XL	7,35	6,53	5,99



**B&C**  
BE INSPIRED



**BCTW047** | TW047 **Inspire Slub T / Women\_°**

100% Baumwolle  
XS, S, M, L, XL, XXL  
120 g/m<sup>2</sup> B&C

CHIC ANTHRACITE	CHIC BLACK	CHIC NAVY
CHIC PURE WHITE	CHIC RED	

100% ringgesponnene, gekämmte Bio-Baumwolle oder Baumwolle im Übergang zu Bio | Rundhalsausschnitt | Legerer Fit mit streifiger Struktur | Seitennähte sorgen für eine optimale Passform | Die Kragennähte sind mit einem weichen Kantenband verstärkt | Schmalere Kragen aus identischem Material für eine moderne, aktuelle Optik | Neutrales Größenlabel ohne Branding | B&C Collection ist Mitglied der Fair Wear Foundation

Farbe	Größen	1	ab 50	ab 500
Coloured	XS - XXL	7,35	6,53	5,99



**BELLA+CANVAS**



**NEW**  
COLOUR Label

**CV3006** | 3006 **Men's Long Body Urban Tee**

100% Baumwolle (Heather Farben: 52% Baumwolle / 48% Polyester)  
S, M, L, XL, XXL  
142 g/m<sup>2</sup> Canvas

BLACK	DARK GREY HEATHER	WHITE
-------	-------------------	-------

Gekämmte Ringspun-Airlume-Baumwolle | Mit Seitennäht | Für den Einzelhandel geeignet | Längerer Body | Leicht geschwungener Saum unten

Farbe	Größen	1	ab 72	ab 720
Coloured	S - XL	7,34	6,36	6,20
Coloured	XXL	9,30	8,06	7,85



**BEST SELLER**

**BELLA+CANVAS**



**NEW**  
COLOUR Label

**CV3413** | 3413 **Unisex Triblend Crew Neck T-Shirt**

50% Polyester / 25% Baumwolle / 25% Viskose  
XS, S, M, L, XL, XXL  
128 g/m<sup>2</sup> Canvas

AQUA TRIBLEND (HEATHER)	ATHLETIC GREY TRIBLEND (HEATHER)	BLUE TRIBLEND (HEATHER)
BRICK TRIBLEND	BROWN TRIBLEND (HEATHER)	CARDINAL TRIBLEND (HEATHER)
CHARCOAL-BLACK TRIBLEND (HEATHER)	CLAY TRIBLEND (HEATHER)	DENIM TRIBLEND (HEATHER)
DUSTY BLUE TRIBLEND	EMERALD TRIBLEND (HEATHER)	GRASS GREEN TRIBLEND (HEATHER)
GREEN TRIBLEND (HEATHER)	GREY TRIBLEND (HEATHER)	ICE BLUE TRIBLEND (HEATHER)
MAROON TRIBLEND (HEATHER)	MAUVE TRIBLEND (HEATHER)	MILITARY GREEN TRIBLEND
MINT TRIBLEND (HEATHER)	MUSTARD TRIBLEND	NAVY TRIBLEND (HEATHER)
OLIVE TRIBLEND (HEATHER)	ORANGE TRIBLEND (HEATHER)	PEACH TRIBLEND (HEATHER)
PURPLE TRIBLEND (HEATHER)	RED TRIBLEND (HEATHER)	SEA GREEN TRIBLEND (HEATHER)
SOLID BLACK TRIBLEND	SOLID NAVY TRIBLEND	SOLID RED TRIBLEND
SOLID WHITE TRIBLEND	STEEL BLUE TRIBLEND (HEATHER)	TEAL TRIBLEND (HEATHER)
TRUE ROYAL TRIBLEND (HEATHER)	WHITE FLECK TRIBLEND (HEATHER)	YELLOW GOLD TRIBLEND (HEATHER)

50% Polyester / 25% gekämmte Ringspun-Baumwolle / 25% Viskose | Drei verschiedene Faserkomponenten | Meliert | Mischgewebe | Mit Seitennäht | Unisex | Leicht körperbetonte Passform | BellaCanvasTriblendT

Farbe	Größen	1	ab 72	ab 720
Coloured	XS - XL	9,48	8,24	8,01
Coloured	XXL	11,45	9,93	9,66

Mehr Artikel sind online verfügbar.

# FASHION T-SHIRTS (RUNDHALS)



BEST SELLER

**Neutral**  
Certified Responsibility™



NEW  
COLOUR

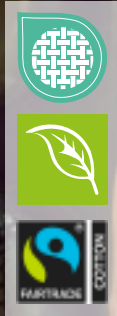

**NE60012** | 060012 **Men's Roll Up Sleeve T-Shirt**

100% Baumwolle  
S, M, L, XL, XXL, 3XL  
155 g/m<sup>2</sup>

Neutral

ASH GREY	BLACK	BORDEAUX	BOTTLE GREEN
DARK HEATHER	DUSTY INDIGO	MILITARY	NAVY
RED	SPORT GREY	WHITE	

Fairtrade-zertifizierte Baumwolle | Zertifizierte, gekämmte Bio-Baumwolle | Single Jersey Strick | Modern Fit | Kurzen Ärmel | Rundhalsausschnitts | Nackenband innen | Hochkrepel-Detail an den Ärmeln

Farbe	Größen	1	ab 100	ab 1000
Coloured	S- 3XL	11,57	9,92	9,51

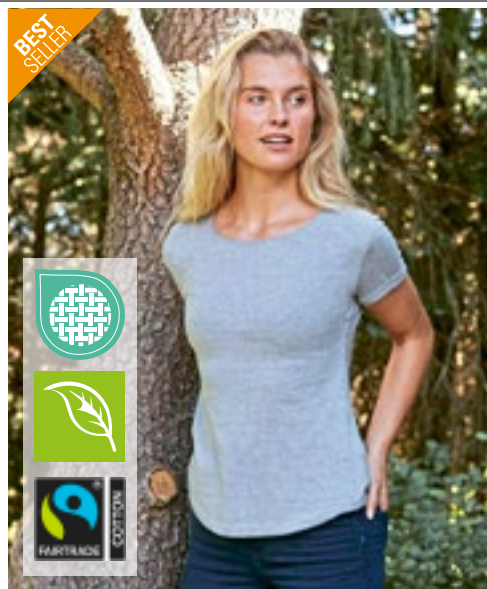

BEST SELLER

**Neutral**  
Certified Responsibility™



NEW  
COLOUR



**NE80012** | 080012 **Ladies' Roll Up Sleeve T-Shirt**

100% Baumwolle  
XS, S, M, L, XL, XXL  
155 g/m<sup>2</sup>

Neutral

ASH GREY	BLACK	BORDEAUX	BOTTLE GREEN
DARK HEATHER	DUSTY INDIGO	MILITARY	NAVY
RED	SPORT GREY	WHITE	

Fairtrade-zertifizierte Baumwolle | Zertifizierte, gekämmte Bio-Baumwolle | Single Jersey Strick | Modern Fit | Kurzen Ärmel | Rundhalsausschnitts | Nackenband innen | Hochkrepel-Detail an den Ärmeln

Farbe	Größen	1	ab 100	ab 1000
Coloured	XS- XXL	11,57	9,92	9,51



**SOL'S**  
the fair spirit



NEW  
COLOUR

**L01406** | 01406 **Women's Round Neck T-Shirt Melba**

100% Baumwolle (Grey Melange: 85% Baumwolle / 15% Viskose)

S, M, L  
115 g/m<sup>2</sup>

SOL'S

CREAMY PINK	DARK PINK	DEEP BLACK
DENIM	GREY MELANGE	WHITE

Rundhalsausschnitts | Nahtlose Ärmelöffnungen | Aufgeschlagene Ärmel | Geschnitten und genäht

Farbe	Größen	1	ab 50	ab 500
White	S- L	8,34	6,80	6,51
Coloured	S- L	9,14	7,44	7,13



**JAMES & NICHOLSON**  
by daitex



Label

**JN8003** | 8003 **Ladies' T Pocket**

100% Baumwolle  
XS, S, M, L, XL, XXL  
120 g/m<sup>2</sup>

James&Nicholson

BLACK	BLACK HEATHER	NAVY
RED	WHITE	

Damen T-Shirt mit modischer Brusttasche | 100% gekämmte, ringgesponnene Bio-Baumwolle, Single Jersey | Halsferner Rundhalsausschnitt | Bündchen mit Elasthan | Brusttasche mit Rollsaum 7 x 8 cm | Leicht tailliert | Tear off!® - Label

Farbe	Größen	1	ab 100	ab 1000
Coloured	XS- XXL	8,70	8,18	7,95



**JAMES & NICHOLSON**  
by daitex



**JN8015** | 8015 **Ladies' Slub-T**

100% Baumwolle  
XS, S, M, L, XL, XXL  
130 g/m<sup>2</sup>

James&Nicholson

CHILI	DENIM	DUSTY OLIVE
GRAPHITE (SOLID)	HORIZON BLUE	LIGHT GREY
SOFT PINK		

Damen T-Shirt im Vintage-Look | Single-Jersey aus Flammgarn und Bio-Baumwolle | Aufwändige Spray Print-Technik | Doppellageriger Rollsaum am Halsausschnitt | Ärmel und Saum | Leicht tailliert

Farbe	Größen	1	ab 50	ab 500
Coloured	XS- XXL	14,40	13,43	13,05



**TEE JAYS**



**TJ5062** | 5062 **Men's Roll-Up Tee**

100% Baumwolle (Heather Grey: 85% Baumwolle / 15% Viskose)

**S, M, L, XL, XXL, 3XL**

160 g/m<sup>2</sup>

Tee Jays

**BLACK** **HEATHER GREY** **WHITE**

Taillierte, lockere Passform | Weiter Halsausschnitt mit schmalem, geripptem Ausschnitt | Band von Schulter zu Schulter | Doppelt einlaufvorbehandelt | 100% ringgesponnene, gekämmte Baumwolle

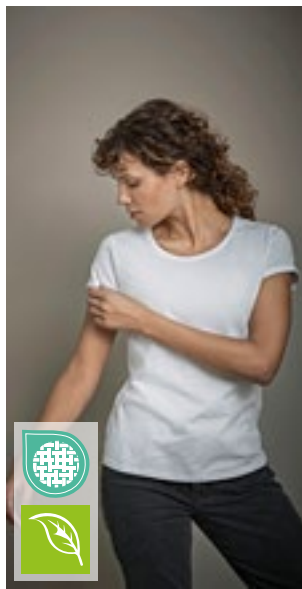

**TEE JAYS**



**TJ5063** | 5063 **Women's Roll-Up Tee**

100% Baumwolle (Heather Grey: 85% Baumwolle / 15% Viskose)

**S, M, L, XL, XXL**

160 g/m<sup>2</sup>

Tee Jays

**BLACK** **HEATHER GREY** **WHITE**

Taillierte, lockere Passform | Weiter Halsausschnitt mit schmalem, geripptem Ausschnitt | Band von Schulter zu Schulter | Doppelt einlaufvorbehandelt | 100% ringgesponnene, gekämmte Baumwolle



**TEE JAYS**



**TJ5060** | 5060 **Men's Raw-Edge Tee**

100% Baumwolle

**S, M, L, XL, XXL, 3XL**

160 g/m<sup>2</sup>

Tee Jays

**BLACK** **NAVY** **OLIVE** **WHITE**

Taillierte, lockere Passform | Weiter Halsausschnitt mit abgesetztem Kragen mit unversäuerter Kante | Band von Schulter zu Schulter | Doppelt einlaufvorbehandelt | 100% ringgesponnene, gekämmte Baumwolle

Farbe	Größen	1	ab 50 (3XL ab 20)	ab 500 (3XL ab 200)
Coloured	S - XXL	9,33	8,55	8,30
Coloured	3XL	10,20	9,38	9,11

Farbe	Größen	1	ab 50	ab 500
Coloured	S - XXL	9,33	8,55	8,30

Farbe	Größen	1	ab 50 (3XL ab 20)	ab 500 (3XL ab 200)
Coloured	S - XXL	9,33	8,55	8,30
Coloured	3XL	10,20	9,38	9,11



**Just Ts**  
*(RWD)*



**JT099** | JT099 **Washed T**

55% Baumwolle / 45% Polyester

**XS, S, M, L, XL, XXL, 3XL**

165 g/m<sup>2</sup>

Just Ts

**WASHED CHARCOAL** **WASHED JET BLACK**

55% Ringspun-Baumwolle / 45% Polyester | Washed-out-Optik | Moderner und stylischer Schnitt mit Seitennähten | Weiche Haptik | Gerippter Rundhalsausschnitt | Kurzärmelig | Eingesetzte Ärmel | Durch die verwaschene Optik ist jedes Kleidungsstück ein Unikat | Doppelnähte an Ärmeln und unterem Saum | Ideale Druck- und Stickoberfläche | Worldwide Responsible Accredited Production (WRAP)-zertifizierte Produktion

Farbe	Größen	1	ab 48	ab 480
Washed Charcoal Washed Jet Black	XS - 3XL	10,85	8,99	8,57



**Just Ts**  
*(RWD)*



**JT032** | JT032 **Unisex Surf T**

99% Baumwolle / 1% Polyester

**XS, S, M, L, XL, XXL**

160 g/m<sup>2</sup>

Just Ts

**SURF BLUE** **SURF OCEAN** **SURF PINK** **SURF PURPLE** **SURF YELLOW**

Moderne Passform mit Seitennaht | Kurzen Ärmel | Größenetikett nur für einfaches Rebranding | Texturierter Stoff | Oberfläche ideal für Drucke oder Verzerrungen | Nackenband | Gerippter Rundhalsausschnitt | Ärmel und unterer Saum mit Zwillingssnadelstich-Detail | Worldwide Responsible Accredited Production (WRAP)-zertifizierte Produktion

Farbe	Größen	1	ab 48	ab 480
Coloured	XS - XXL	9,53	7,88	7,52

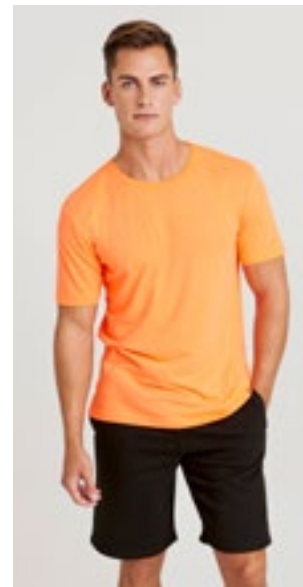

**Just Ts**  
*(RWD)*

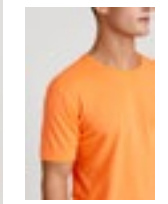

**JT004** | JT004 **Electric Tri-Blend T**

50% Polyester / 25% Viskose / 25% Baumwolle

**S, M, L, XL, XXL**

160 g/m<sup>2</sup>

Just Ts

**ELECTRIC GREEN** **ELECTRIC ORANGE** **ELECTRIC PINK** **ELECTRIC YELLOW**

Moderne Passform mit Seitennaht | Kurzen Ärmel | Nur Größenetikett für einfaches Rebranding - Schwarz mit Farbcodierung für Unisex | Triblend-Gewebe für Style und Tragekomfort | Oberfläche für Druck oder Stickerei geeignet | Nackenband | Gerippter Rundhalsausschnitt | Ärmel und unterer Saum mit Zwillingssnadelstich-Detail | Seitennähte

Farbe	Größen	1	ab 48	ab 480
Coloured	S - XXL	9,05	7,49	7,14



## BY256 | BY256 Oversized Sleeve Tee

100% Baumwolle

XS, S, M, L, XL, XXL, 3XL, 4XL, 5XL

Build Your Brand



Overize Passform mit überschnittenen Schultern | Besonders große Ärmel | Rundhalsausschnitt

Farbe	Größen	1	ab 50 (S ab 100)	ab 500 (S ab 1000)
Coloured	XS	11,63	10,43	9,83
Coloured	S- XXL	11,63	10,43	9,83
Coloured	3XL- 5XL	12,47	11,18	10,52

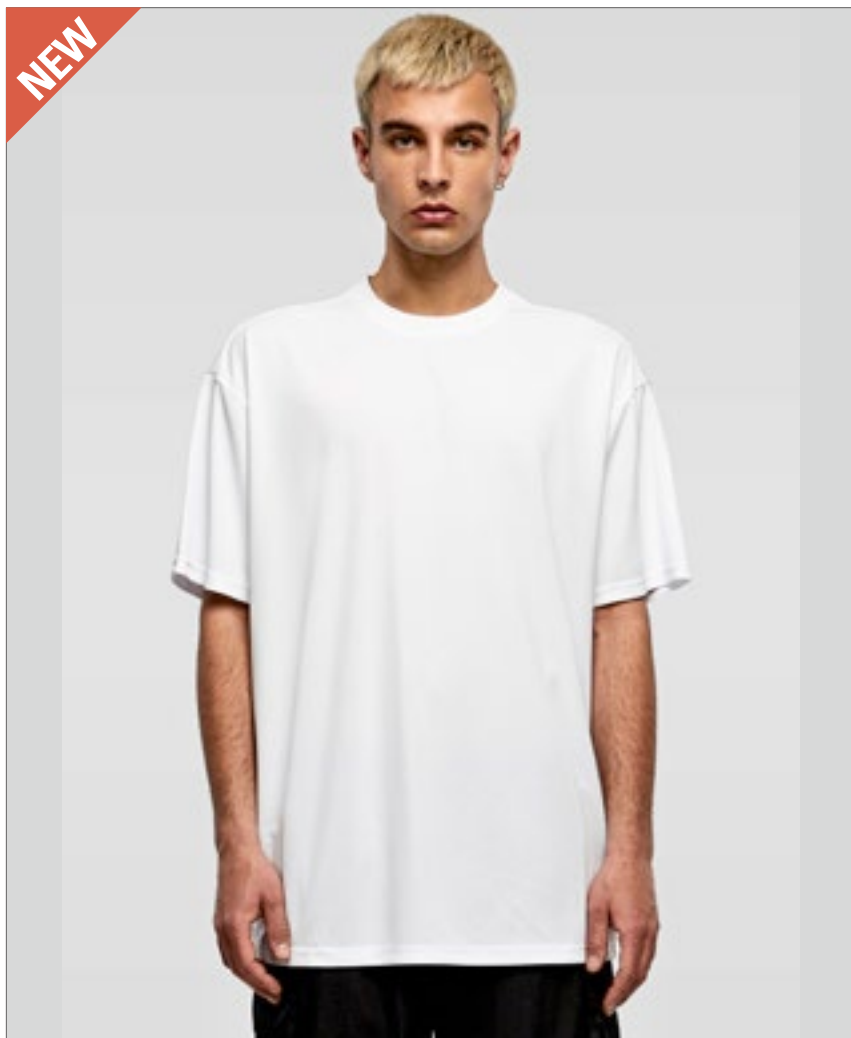

## BY249 | BY249 E-Sports Tee

100% Polyester

XS, S, M, L, XL, XXL, 3XL, 4XL, 5XL

140 g/m<sup>2</sup>

Build Your Brand



Funktionales Closehole Mesh | Overize Passform mit leicht überschnittenen Schultern | Rundhalsausschnitt

Farbe	Größen	1	ab 50 (S ab 100)	ab 500 (S ab 1000)
Coloured	XS	9,95	8,93	8,40
Coloured	S- XXL	9,95	8,93	8,40
Coloured	3XL- 5XL	10,80	9,68	9,12





**mantis**



P120 | M120

**Men's Raw Scoop T**

100% Baumwolle (Charcoal Grey Melange: 60% Baumwolle / 40% Polyester)  
S, M, L, XL  
150 g/m<sup>2</sup>

Mantis

BLACK WHITE

Zertifizierung als Bio-Baumwolle in Arbeit | Single-Jersey | Moderner Schnitt | Etwas weiterer und tieferer Halsausschnitt | Ungesäumte Schnittkanten am Halsausschnitt | Abreißetikett



**mantis**



P126 | M126

**Men's Long Length T**

100% Baumwolle  
S, M, L, XL  
150 g/m<sup>2</sup>

Mantis

BLACK WHITE

Zertifizierung als Bio-Baumwolle in Arbeit | Bio-Jersey | Länger geschnitten | Abgerundeter Saum | Modisch weiter Schnitt | Ripp-Halsausschnitt | Abreißetikett

Farbe	Größen	1	ab 50	ab 500
Coloured	S - XL	9,95	8,99	8,45

Farbe	Größen	1	ab 50	ab 500
Coloured	S - XL	9,87	8,93	8,39

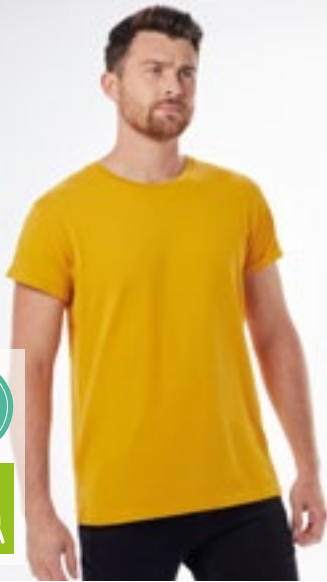

**mantis**



NEW COLOUR Label



P80 | M80

**Men's Roll Sleeve T**

100% Baumwolle (Charcoal Grey Melange: 60% Baumwolle / 40% Polyester), (Heather Grey Melange: 85% Baumwolle / 15% Viskose)  
S, M, L, XL, XXL  
150 g/m<sup>2</sup>

Mantis

S, M, L, XL, XXL  
BLACK WHITE

S, M, L, XL  
CHARCOAL GREY MELANGE HEATHER GREY MELANGE MUSTARD SOFT OLIVE

Zertifizierung als Bio-Baumwolle in Arbeit, ringgesponnen und gekämmt | Single Jersey | Aufgerollte Ärmel, befestigt mit einem Riegelstich | Modern Fit | Schmal-ler Ripp-Halsausschnitt | Abreißetikett

Farbe	Größen	1	ab 50	ab 500
Coloured	S - XXL	9,87	8,93	8,39



**mantis**



NEW COLOUR Label



P81 | M81

**Women's Roll Sleeve T**

100% Baumwolle (Charcoal Grey Melange: 60% Baumwolle / 40% Polyester), (Heather Grey Melange: 85% Baumwolle / 15% Viskose)  
XS, S, M, L, XL  
150 g/m<sup>2</sup>

Mantis

BLACK CHARCOAL GREY MELANGE HEATHER GREY MELANGE MUSTARD  
SOFT OLIVE WHITE

Zertifizierung als Bio-Baumwolle in Arbeit, ringgesponnen und gekämmt | Single Jersey | Modern Fit | Aufgerollte Ärmel, befestigt mit einem Riegelstich | Schmal-ler Ripp-Halsausschnitt | Länger geschnitten

Farbe	Größen	1	ab 50	ab 500
Coloured	XS - XL	9,08	8,18	7,68

# FASHION T-SHIRTS (RUNDHALS)



**XO1545** | 1545 **Women's Deep Scoop T-Shirt**

100% Baumwolle  
XS, S, M, L, XL, XXL, 3XL  
140 g/m<sup>2</sup> X.O. by Promodoro

AZUR BLUE	BERRY	BLACK
BRIGHT ROSE	FRENCH NAVY	HEATHER BLACK
HEATHER GREY	HEATHER NAVY	OLIVE
PETROL	STEEL GREY (SOLID)	WHITE

Gekämmte Baumwolle | Elegantes weiches Griffgefühl | Elastisch | Kragenfassung in self fabric | Neutrales Grössenetikett | Verstärkte Schulternähte | Doppelnähte | Seitennähte | Schmal geschnitten

Farbe	Größen	1	ab 100 (3XL ab 50)	ab 1000 (3XL ab 500)
Coloured	XS - XXL	6,69	6,45	6,20
Coloured	3XL	7,71	7,40	7,13
Heather Colours	XS - XXL	8,34	8,03	7,73
Heather Colours	3XL	9,62	9,24	8,88



**S9320** | ST9320 **Slub Organic T-Shirt Women**

100% Baumwolle  
S, M, L, XL  
130 g/m<sup>2</sup> Stedman®

BLACK OPAL	SLATE GREY (SOLID)	WHITE
------------	--------------------	-------

100% Ringspinn-Bio-Baumwolle | Single-Jersey | Slub-Garn für strukturierte Optik | Eingefasster Rippkragen | Seitennähte | Kleines Grössenetikett im Nacken | Pflegeetikett in der Seitennaht

Farbe	Größen	1	ab 24	ab 240
White	S - XL	5,64	4,94	4,62
Coloured	S - XL	6,44	5,63	5,27



**BY136** | BY136 **Organic T-Shirt Round Neck**

100% Baumwolle  
S, M, L, XL, XXL, 3XL, 4XL, 5XL  
180 g/m<sup>2</sup> Build Your Brand

BLACK	WHITE
-------	-------

100% Bio-Baumwolle | Klassischer Schnitt | Kurze Ärmel | Rundhalsausschnitt | Weicher Stoff | Single-Jersey

Farbe	Größen	1	ab 100 (XXL ab 70)	ab 1000 (XXL ab 700)
Coloured	S - XL	8,28	7,43	6,99
Coloured	XXL	8,28	7,43	6,99
Coloured	3XL - 5XL	9,12	8,18	7,70



**P03** | M03 **Essential Heavy T**

100% Baumwolle  
XS, S, M, L, XL, XXL, 3XL  
220 g/m<sup>2</sup> Mantis

BLACK	HEATHER GREY MELANGE	NATURAL	NAVY
SOFT PINK	WHITE		

Zertifizierung als Bio-Baumwolle in Arbeit | Single-Jersey | Unisex-Style | Weiche, schwere Bio-Baumwolle | Entspannter Schnitt | Doppelnäht an Ärmeln und Saum | Ausschnitt aus 1x1 Feinripp | Abreißbares Nackenetikett | Pflegeetikett mit QR-Code zur Rückverfolgung der Lieferkette und Prüfung der positiven Auswirkungen des Kaufs von Biomaterialien | Pflegeetikett aus Bio-Baumwolle

Farbe	Größen	1	ab 100 (XXL ab 50)	ab 1000 (XXL ab 500)
White	XS - XL	9,56	8,63	8,12
White	XXL - 3XL	9,56	8,63	8,12
Coloured	XS - XL	9,95	8,99	8,45
Coloured	XXL - 3XL	9,95	8,99	8,45
Heather Grey Melange	XS - XL	12,38	11,18	10,50
Heather Grey Melange	XXL - 3XL	12,38	11,18	10,50



**SFM140** | SF140 **Unisex Organic T**

100% Baumwolle  
XXS, XS, S, M, L, XL, XXL, 3XL, 4XL  
150 g/m<sup>2</sup> SF Men

BLACK	WHITE
-------	-------

Unisex-T-Shirt mit bequemer Passform | Bio-Baumwolle | Single-Jersey | Eingesetzte Ärmel | Gerippter Rundhalsausschnitt | Doppelnähte an Saum und Bündchen | Kein Label | Wiederverschließbare, wiederverwertbare Beutel - zu 100 % aus recyceltem Kunststoff

Farbe	Größen	1	ab 36 (XS ab 72)	ab 360 (XS ab 720)
White	XXS	8,45	6,95	6,68
White	XS - XL	8,45	6,95	6,68
White	XXL - 4XL	10,13	8,33	8,00
Black	XXS	8,90	7,31	7,02
Black	XS - XL	8,90	7,31	7,02
Black	XXL - 4XL	10,70	8,79	8,45

**BEST  
SELLER**

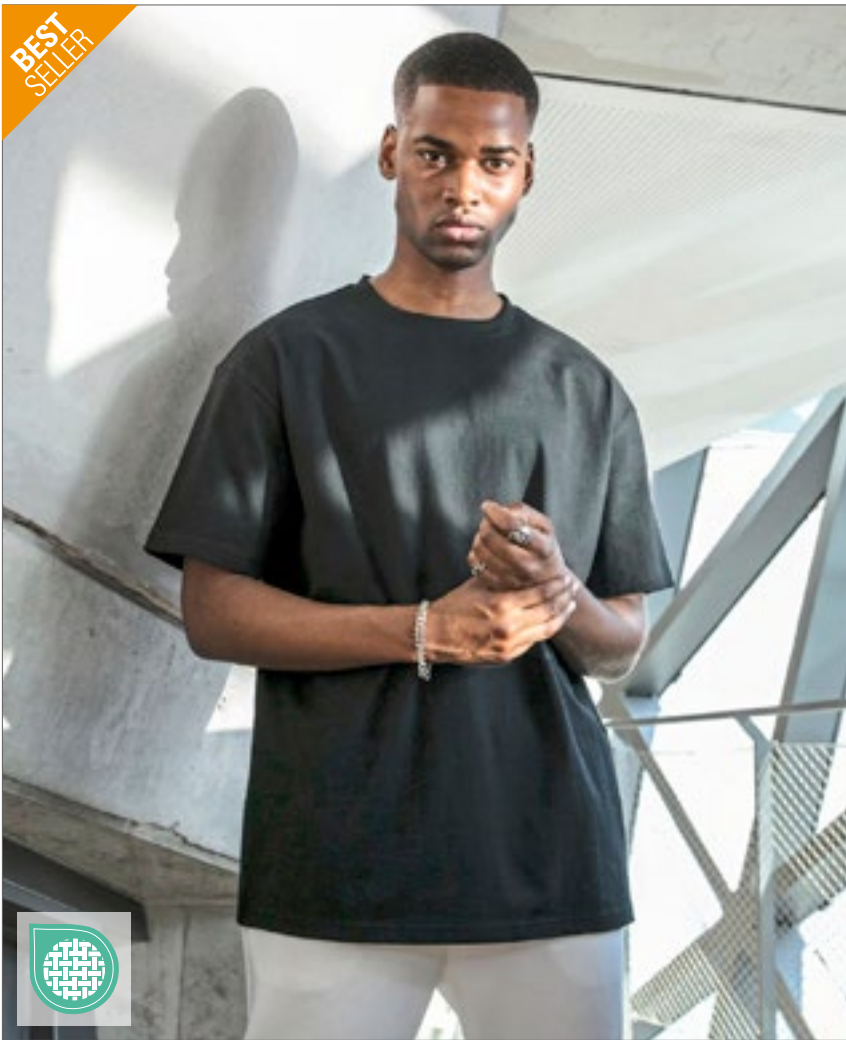

## BY102 | BY102 **Heavy Oversize Tee**

100% Baumwolle (Grey: 90% Baumwolle / 10% Viskose),  
(Charcoal: 60% Baumwolle / 40% Polyester)

**XS, S, M, L, XL, XXL, 3XL, 4XL, 5XL**

240 g/m<sup>2</sup>

Build Your Brand

**XS, S, M, L, XL, XXL, 3XL, 4XL, 5XL**

AMBER	BALTIC BLUE	BARK
BERYL BLUE	BLACK	BOTTLE GREEN
CHARCOAL (HEATHER)	CHERRY	CITY RED
COBALT BLUE	DARK BLUE	DARK GREY
DUSK ROSE	FORGOTTEN ORANGE	GREEN
GREY	HIBISKUS PINK	LIGHT ASPHALT
LIGHT GREY	LIGHT NAVY	LILAC
MAGNET	NAVY	OLIVE
PALE MOSS	PURPLE NIGHT	READY FOR DYE
RETRO GREEN	SAND	SOFT SALVIA
SOFT YELLOW	TOFFEE	U. BEIGE
VINTAGE BLUE	VIOLA BLUE	WHITE

**XS, S, M, L, XL, XXL**

BLANC WHITE

Oversized-Shirt | Crewneck | Weite Passform | Überschnittene Schultern | Lässiger Sitz | Dickeres, weiches Baumwollgewebe | Ready For Dye: ungebleichte/ungefärbte Baumwolle

Farbe	Größen	1	ab 50	ab 500
Coloured	XS- XXL	9,95	8,93	8,40
Coloured	3XL- 5XL	10,80	9,68	9,12

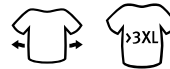

## BY189 | BY189 **Acid Washed Heavy Oversize Tee**

100% Baumwolle

**XS, S, M, L, XL, XXL, 3XL, 4XL, 5XL**

240 g/m<sup>2</sup>

Build Your Brand

ASPHALT	BLACK	DARK KHAKI
SOFT LILAC	U. BEIGE	VINTAGE BLUE

Single Jersey | Oversized fit | Gerippter Rundhalsausschnitt | Überschnittene Schultern | Acid Waschung - Farbabweichungen sind möglich. Eine einheitliche Lieferung kann nicht gewährleistet werden. Die Unterschiede in der Ausführung stellen keinen Mangel dar.

Farbe	Größen	1	ab 80 (L ab 70, XL ab 60, 4XL ab 50)	ab 800 (L ab 700, XL ab 600, 4XL ab 500)
Coloured	XS- M	13,29	11,93	11,22
Coloured	L	13,29	11,93	11,22
Coloured	XL- XXL	13,29	11,93	11,22
Coloured	3XL	14,88	13,35	12,57
Coloured	4XL- 5XL	14,88	13,35	12,57

Mehr Artikel sind online verfügbar.



**BY122** | BY122 **Premium Combed Jersey T-Shirt**

100% Baumwolle  
**S, M, L, XL, XXL**  
 190 g/m<sup>2</sup> Build Your Brand

**BLACK**   **WHITE**

Oversize geschnitten | Hochwertig gekämmte Baumwolle | Hoher Tragekomfort

Farbe	Größen	1	ab 100	ab 1000
Coloured	S - XXL	9,12	8,18	7,70



**BY193** | BY193 **Huge Tee**

100% Baumwolle  
**XS, S, M, L, XL, XXL, 3XL, 4XL, 5XL**  
 240 g/m<sup>2</sup> Build Your Brand

**XS, S, M, L, XL, XXL, 3XL, 4XL, 5XL**  
**LIGHT ASPHALT**   **U. BEIGE**

**S, M, L, XL, XXL, 3XL, 4XL, 5XL**  
**BLACK**   **WHITE**   **WHITE SAND**

Single Jersey | Oversized fit | Extra weite, überschnittene und lange Ärmel | Rundhals

Farbe	Größen	1	ab 50 (3XL ab 40)	ab 500 (3XL ab 400)
Coloured	XS - XXL	13,29	11,93	11,22
Coloured	3XL - 5XL	14,22	12,75	12,00



**BY163** | BY163 **Ultra Heavy Cotton Box Tee**

100% Baumwolle  
**XS, S, M, L, XL, XXL, 3XL, 4XL, 5XL**  
 300 g/m<sup>2</sup> Build Your Brand

**BLACK**   **OLIVE**   **SAND**   **U. BEIGE**

Super weites Herren T-Shirt aus extra schwerem Stoff | Oversize Fit | Single Jersey | Oversize Fit | Rundhalsausschnitt | Überschnittene Schultern

Farbe	Größen	1	ab 50 (3XL ab 40)	ab 500 (3XL ab 400)
Coloured	XS - XXL	14,22	12,75	12,00
Coloured	3XL - 5XL	14,97	13,43	12,65



**BY028** | BY028 **Shaped Long Tee**

100% Baumwolle (Charcoal: 60% Baumwolle / 40% Polyester), (Heather Grey: 90% Baumwolle / 10% Viskose)  
**XS, S, M, L, XL, XXL, 3XL, 4XL, 5XL**  
 140 g/m<sup>2</sup> Build Your Brand

**BLACK**   **CHARCOAL (HEATHER)**   **HEATHER GREY**   **OLIVE**

Leichtes Single-Jersey | Neutrales Größenlabel ohne Branding, für Nackendruck geeignet | Extra lang geschnitten | Modisch abgerundeter Saum | Set-In-Ärmel | Nackenband | Schmales Halsbündchen | Doppelnähte am Saum

Farbe	Größen	1	ab 100 (3XL ab 70)	ab 1000 (3XL ab 700)
Coloured	XS - XXL	7,11	6,38	6,00
Coloured	3XL - 5XL	7,53	6,75	6,35



## BY149 | BY149 Ladies' Oversized Boyfriend Tee

100% Baumwolle

XS, S, M, L, XL, XXL, 3XL, 4XL, 5XL

140 g/m<sup>2</sup>

Build Your Brand

BLACK	DARK SHADOW	SAND	SOFT LILAC
SOFT SALVIA	WHITE		

Moderner Oversized-Schnitt | Klassischer Rundhalsausschnitt | Weite Ärmel | Single-Jersey

Farbe	Größen	1	ab 50	ab 500
Coloured	XS- XL	8,28	7,43	6,99
Coloured	XXL- 5XL	9,63	8,63	8,13



## BY211 | BY211 Ladies Everyday Tee

100% Baumwolle

XS, S, M, L, XL, XXL, 3XL, 4XL, 5XL

200 g/m<sup>2</sup>

Build Your Brand

BLACK	DARK SHADOW	HIBISKUS PINK	LIGHT ASPHALT
LIGHT MINT	OCEAN BLUE	PINK	SAND
SOFT SALVIA	SOFT YELLOW	WHITE	WHITE SAND

Kurzärmeliges T-Shirt | Oversize Schnitt | Überschnittene Schultern | Gerippter Rundhalsausschnitt

Farbe	Größen	1	ab 100 (3XL ab 70)	ab 1000 (3XL ab 700)
Coloured	XS- XL	9,95	8,93	8,40
Coloured	XXL	10,88	9,75	9,18
Coloured	3XL- 5XL	10,88	9,75	9,18



NEW



## BY270 | BY270 Ladies Oversized Acid Wash Tee

100% Baumwolle

XS, S, M, L, XL, XXL, 3XL, 4XL, 5XL

220 g/m<sup>2</sup>

Build Your Brand

ASPHALT	BLACK	SOFT LILAC
SOFT SALVIA		

Oversize Fit | Überschnittene Schultern | Boyfriend-Style | Rundhalsausschnitt | Acid-Waschung | Farbabweichungen sind möglich. Eine einheitliche Lieferung kann nicht gewährleistet werden. Die Unterschiede in der Ausführung stellen keinen Mangel dar.

Farbe	Größen	1	ab 50 (S ab 100)	ab 500 (S ab 1000)
Coloured	XS	11,63	10,43	9,83
Coloured	S- XL	11,63	10,43	9,83
Coloured	XXL- 5XL	12,47	11,18	10,52

Mehr Artikel sind online verfügbar.

# FASHION T-SHIRTS (RUNDHALS)



**JT009** | JT009 **Overize 100 T**

100% Baumwolle  
S, M, L, XL, XXL  
190 g/m<sup>2</sup>

DEEP BLACK	DESERT SAND	DUSTY LILAC
EARTHY GREEN	HEATHER GREY	NATURAL STONE
NEW FRENCH NAVY	SHARK GREY	SKY BLUE
WHITE		

Gekämmte Ringspun-Baumwolle | Oversize-Passform | Seitennähte | Kurzärmelig | Gerippter Rundhalsausschnitt mit Band im Nacken | Eingesetzte Ärmel | Nur mit Größenetikett | Unisex | Doppelnähte an Ärmeln und unterem Saum

Farbe	Größen	1	ab 48	ab 480
Coloured	S- XXL	10,85	8,99	8,57



**SFM258** | SF258 **Men's Longline T-Shirt With Dipped Hem**

100% Baumwolle  
S, M, L, XL, XXL  
140 g/m<sup>2</sup>

BLACK	WHITE
-------	-------

Heraustrennbares Label für einfaches Umlabeln | Normale Passform an Brust und Schultern | Extralang, mit verlängertem Rückenteil | Zwillingnadelstich | Geripptes Stretch-Material am Halsausschnitt | Single-Jersey

Farbe	Größen	1	ab 36	ab 360
Coloured	S- XXL	10,70	8,79	8,45

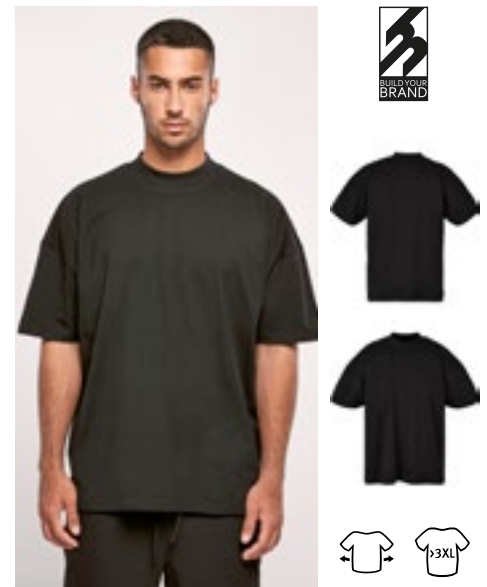

**BY230** | BY230 **Men's Oversized Mock Neck Tee**

100% Baumwolle  
XS, S, M, L, XL, XXL, 3XL, 4XL, 5XL  
220 g/m<sup>2</sup>

BLACK	WHITE
-------	-------

Oversize-Passform | Überschnittene Schultern | Breiter hoher gerippter Rundhalsausschnitt

Farbe	Größen	1	ab 40 (XS ab 80)	ab 400 (XS ab 800)
Black	XS- XXL	13,29	11,93	11,22
Coloured	3XL- 5XL	14,22	12,75	12,00
White	XS- XXL	13,29	11,93	11,22



**L03996** | 03996 **Unisex Oversized T-Shirt Legacy**

100% Baumwolle  
XS, S, M, L, XL, XXL, 3XL  
220 g/m<sup>2</sup>

DEEP BLACK	WHITE
------------	-------

50 % recycelte Baumwolle/50 % Baumwolle | Jersey 220 | Gerippter Rundhalsausschnitt | Schlauchware | Oversize Schnitt | Überschnittener Schultern | Verstärkungsband an Nacken und Schultern

Farbe	Größen	1	ab 50 (3XL ab 100)	ab 500 (3XL ab 1000)
White	XS- XXL	9,77	7,95	7,62
White	3XL	11,51	9,36	8,99
Deep Black	XS- XXL	11,03	8,99	8,61
Deep Black	3XL	13,02	10,61	10,17



**L03806** | 03806 **Men's Boxy Oversized T-Shirt**

100% Baumwolle  
S, M, L, XL, XXL  
180 g/m<sup>2</sup>

CREAMY WHITE	DEEP BLACK	FRENCH NAVY
LIGHT YELLOW	LILAC	WHITE

Oversize-T-Shirt | Gekämmte Bio-Baumwolle | Jersey 180 | Fallende Ärmel | Gerippter Kragen

Farbe	Größen	1	ab 50	ab 500
White	S- XXL	10,56	8,60	8,24
Coloured	S- XXL	11,84	9,65	9,24

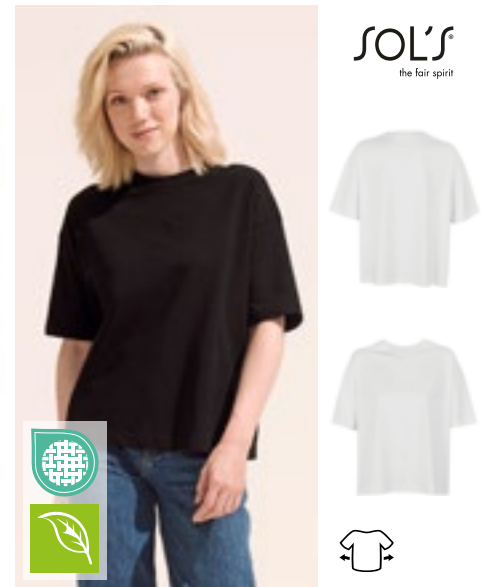

**L03807** | 03807 **Women's Boxy Oversized T-Shirt**

100% Baumwolle  
XS, S, M, L, XL  
180 g/m<sup>2</sup>

CREAMY WHITE	DEEP BLACK	FRENCH NAVY
LIGHT YELLOW	LILAC	WHITE

Oversize-T-Shirt | Gekämmte Bio-Baumwolle | Jersey 180 | Fallende Ärmel | Gerippter Kragen

Farbe	Größen	1	ab 50	ab 500
White	XS- XL	10,56	8,60	8,24
Coloured	XS- XL	11,84	9,65	9,24



**L02999** | 02999 **Men's Magnum T-Shirt**

100% Baumwolle  
XS, S, M, L, XL, XXL  
150 g/m<sup>2</sup>

SOL'S

DEEP BLACK WHITE

Jersey 150, 100% Ringspun-Baumwolle, gerippter Kragen aus 100% Baumwolle | Rundhalsausschnitt | Geschnitten und genäht | Lang geschnitten | Abgerundeter Saum an der Rückseite | Nackenband | Kein Label



**L161** | 11398 **Women's T-Shirt Marylin**

100% Baumwolle  
S, M, L, XL, XXL  
115 g/m<sup>2</sup>

SOL'S

DEEP BLACK WHITE

Ringgesponnene Baumwolle | Doppelnähte an Ärmeln und Saum | Kimono-Ärmel | Sheer-Jersey | Verstärkendes Nackenband | Weiter Jersey-Kragen



**P193** | M193 **The Boyfriend T**

100% Baumwolle (Heather Grey Melange):  
85% Baumwolle / 15% Viskose  
S, M, L, XL  
150 g/m<sup>2</sup>

Mantis

BLACK HEATHER GREY MELANGE SOFT OLIVE  
SOFT PINK WHITE

Zertifizierung als Bio-Baumwolle in Arbeit | Tief angesetzte Ärmel | Gerollte Ärmel | Entspannter Schnitt | Gerader Saum | Abreißetikett

Farbe	Größen	1	ab 50	ab 500
White	XS - XXL	9,29	7,56	7,26
Deep Black	XS - XXL	10,53	8,57	8,22

Farbe	Größen	1	ab 50	ab 500
White	S - XXL	10,67	8,69	8,33
Deep Black	S - XXL	12,45	10,14	9,72

Farbe	Größen	1	ab 50	ab 500
Coloured	S - XL	9,08	8,18	7,68



**MY111** | MY111 **my mate - Men's Long Tee**

Uni Farben: 100% Baumwolle; Heather Farben: 60% Baumwolle / 40% Polyester; Heather Grey: 85% Baumwolle / 15% Viskose  
S, M, L, XL, XXL, 3XL  
160 g/m<sup>2</sup>

Miners mate

BLACK/BLACK	BLACK/HEATHER BLACK	BURGUNDY/HEATHER BURGUNDY
GREY SOLID/HEATHER GREY	HEATHER GREY/GREY SOLID	NAVY/HEATHER NAVY
OLIVE/HEATHER OLIVE	WHITE/WHITE	

Klassische, lange Passform | Ringgesponnene Baumwolle | Single Jersey | Entfernbare miners mate Etikett | Neutrales Größenetikett im Kragen, seitlich versetzt | Einlaufvorbehandelt | Enzym- und silikongewaschen

Farbe	Größen	1	ab 100 (3XL ab 50)	ab 1000 (3XL ab 500)
White, Black	S - XXL	7,29	6,75	6,36
White, Black	3XL	7,29	6,75	6,36
2-Tone-Colours	S - XXL	8,09	7,29	6,86
2-Tone-Colours	3XL	8,09	7,29	6,86



**MY112** | MY112 **my pure mate - Unisex Tee**

100% Baumwolle (Heather Grey: 90% Baumwolle / 10% Viskose)  
XXS, XS, S, M, L, XL, XXL, 3XL  
160 g/m<sup>2</sup>

Miners mate pure mate

BLACK	HEATHER GREY	MUSTARD	NAVY
RED	SOFT BLUE	SOFT OLIVE	WHITE

100% gekämmte, ringgesponnene, Fairtrade-zertifizierte Bio-Baumwolle für eine glatte Oberfläche und perfekte Veredelungsergebnisse | Single Jersey | Gerader Schnitt mit Seitennähten für eine moderne Passform | Set-In Ärmel | Modisch vorverlegte Schulternaht für hohen Tragekomfort | 2x1 Ripp-Kragen, Krageneinfassung mit zusätzlicher Ziernaht | Tear Away: das Markenlabel ist heraustrennbar und gleichzeitig kann man das 3-lagige Etikett mit Angaben zur Zertifizierung beibehalten | Neutrales Größenetikett seitlich versetzt in der Nackennaht

Farbe	Größen	1	ab 100 (3XL ab 50)	ab 1000 (3XL ab 500)
Coloured	XXS - XXL	9,75	8,36	7,80
Coloured	3XL	9,75	8,36	7,80

Mehr Artikel sind online verfügbar.



BEST  
SELLER



**MY120 | MY120 my mate - Ladies' Tee**

Uni Farben: 95% Baumwolle / 5% Elasthan; Heather Farben: 60% Baumwolle / 35% Polyester / 5% Elasthan; Heather Grey: 80% Baumwolle / 15% Viskose / 5% Elasthan

**XS, S, M, L, XL, XXL**  
160 g/m<sup>2</sup>

Miners mate

BLACK/BLACK	BLACK/HEATHER BLACK	BURGUNDY/HEATHER BURGUNDY
GREY SOLID/HEATHER GREY	HEATHER GREY/GREY SOLID	NAVY/HEATHER NAVY
OLIVE/HEATHER OLIVE	WHITE/WHITE	

Körperbetonte Passform | Ringgesponnene Baumwolle | Single Jersey mit Elasthan-Anteil | Entfernbares miners mate Etikett | Neutrales Größenetikett im Kragen, seitlich versetzt | Einlaufvorbehandelt und Enzymgewaschen

Farbe	Größen	1	ab 100	ab 1000
White, Black	XS - XXL	7,05	6,48	6,41
2-Tone-Colours	XS - XXL	7,50	6,84	6,75

**MY110 | MY110 my mate - Men's Tee**

Uni Farben: 100% Baumwolle; Heather Farben: 60% Baumwolle / 40% Polyester; Heather Grey: 85% Baumwolle / 15% Viskose

**S, M, L, XL, XXL, 3XL**  
160 g/m<sup>2</sup>

Miners mate

BLACK/BLACK	BLACK/HEATHER BLACK	BURGUNDY/HEATHER BURGUNDY
GREY SOLID/HEATHER GREY	HEATHER GREY/GREY SOLID	NAVY/HEATHER NAVY
OLIVE/HEATHER OLIVE	WHITE/WHITE	

Klassische Passform | Ringgesponnene Baumwolle | Single Jersey | Entfernbares miners mate Etikett | Neutrales Größenetikett im Kragen, seitlich versetzt | Einlaufvorbehandelt und Enzymgewaschen

Farbe	Größen	1	ab 100 (3XL ab 50)	ab 1000 (3XL ab 500)
White, Black	S - XXL	7,05	6,48	6,41
White, Black	3XL	7,05	6,48	6,41
2-Tone-Colours	S - XXL	7,50	6,84	6,75
2-Tone-Colours	3XL	7,50	6,84	6,75





## BCTMD70 | TMD70 Men's T-Shirt DNM Plug In

100% Baumwolle  
S, M, L, XL, XXL  
145 g/m<sup>2</sup>

B&C

BLUE CLASH GREY CLASH RUSTY CLASH

100% einlaufvorbehandelte, ringgesponnene Baumwolle | Single-Jersey mit Cold-Dye-Behandlung für einen auffälligen Effekt (Pigment-Dye), macht jedes Kleidungsstück zum Unikat | Rundhalskragen aus identischem Material | Nackenband | Eingesetzte Ärmel | Ärmelverarbeitung: Umschlag mit Riegelverschluss zur Unterstreichung des Dye-Effekts | Bund unten mit Narbennaht | Verstärkter Dye-Effekt an Nähten (Kragen, Ärmel, Bund unten) | Verdrehte Seitennähte zur Unterstreichung des Dye-Effekts | B&C Collection ist Mitglied der Fair Wear Foundation

Farbe	Größen	1	ab 25	ab 250
Coloured	S - XXL	12,75	11,33	10,49



## BCTWD71 | TWD71 Women's T-Shirt DNM Plug In

100% Baumwolle  
XS, S, M, L, XL  
145 g/m<sup>2</sup>

B&C

BLUE CLASH GREY CLASH RUSTY CLASH

100% einlaufvorbehandelte, ringgesponnene Baumwolle | Single-Jersey mit Cold-Dye-Behandlung für einen auffälligen Effekt (Pigment-Dye) | Femininer Kragen aus identischem Material | Nackenband | Eingesetzte Ärmel | Femininer Schnitt | Bund unten mit Narbennaht | Verstärkter Dye-Effekt an Nähten (Kragen, Ärmel, Bund unten) | Ärmelverarbeitung: Umschlag mit Riegelverschluss zur Unterstreichung des Dye-Effekts | B&C Collection ist Mitglied der Fair Wear Foundation

Farbe	Größen	1	ab 25	ab 250
Coloured	XS - XL	12,75	11,33	10,49



## RY6689 | CA6689 Men's Husky T-Shirt

100% Baumwolle  
S, M, L, XL, XXL  
160 g/m<sup>2</sup>

Roly

BLACK 02 DARK GREEN BROWN 38 DENIM BLUE 86  
GARNET RED 57



100% gekämmte Baumwolle | Kurzarm in Jeans-Optik | Rundhals mit 1x1 Ripp-Bündchen | Verstärktes durchgehendes Schulterband | Doppelnäht an Armausschnitt und Ärmelsaum | Das Finish und der Farbton dieser Artikel können innerhalb der selben Bestellung variieren | Aufkleber Etikett

Farbe	Größen	1	ab 50	ab 500
Coloured	S - XXL	8,99	8,04	7,73



## RY6691 | CA6691 Women's Husky T-Shirt

100% Baumwolle  
S, M, L, XL, XXL  
160 g/m<sup>2</sup>

Roly

BLACK 02 DARK GREEN BROWN 38 DENIM BLUE 86  
GARNET RED 57

100% gekämmte Baumwolle | Kurzarm in Jeans-Optik | Rundhals mit 1x1 Ripp-Bündchen | Verstärktes durchgehendes Schulterband | Doppelnäht an Armausschnitt und Ärmelsaum | Das Finish und der Farbton dieser Artikel können innerhalb der selben Bestellung variieren | Aufkleber Etikett

Farbe	Größen	1	ab 50	ab 500
Coloured	S - XXL	8,99	8,04	7,73

Mehr Artikel sind online verfügbar.



**Tiger**  
Cotton®

**NEW**

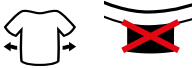

**NET60011** | T60011 **Oversized T-Shirt**

100% Baumwolle  
XS, S, M, L, XL, XXL, 3XL  
220 g/m<sup>2</sup>

Tiger Cotton by Neutral

BLACK	BROWN	DUSTY INDIGO	DUSTY MINT
DUSTY PURPLE	NAVY	RAW	SAND
SPORT GREY	TEAL	WHITE	

Gekämmte Bio-Baumwolle im Übergang | Single Jersey Strick | Oversize-Passform | Rundhalsausschnitt | Inneres Nackenband | Ohne Etikett

Farbe	Größen	1	ab 50	ab 500
Coloured	XS - 3XL	13,08	11,22	10,76



écologie.  
by AWARD



**EA006** | EA006 **Arrow Recycled Heavy Oversize T**

48% Baumwolle / 47% Polyester / 5% Elasthan  
XS, S, M, L, XL, XXL  
220 g/m<sup>2</sup>

Ecologie

BLACK	NAVY	WHITE
-------	------	-------

Recycelte Baumwolle und Polyester | Schweres Gewicht | Oversize-Passform | Hochwertiges Hautgefühl | Doppelnähte an Ärmel und Saum | Neutrales Größenlabel zum einfachen Umlabeln | Seitennähte (keine Schlauchware) | Nackenband | Rundhalsausschnitt | Eingesetzte Ärmel | Aufgrund des recycelten Materials können kleine Flecken/Webfehler entstehen. Diese stellen keinen Mangel dar.

Farbe	Größen	1	ab 30	ab 300
Coloured	XS - XXL	12,68	10,49	10,01



écologie.  
by AWARD

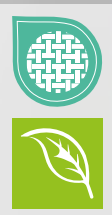

**EA002** | EA002 **DainTree EcoViscose T**

70% Viskose / 30% Baumwolle  
S, M, L, XL, XXL  
160 g/m<sup>2</sup>

Ecologie

ARCTIC WHITE	DUSTY PINK	FERN GREEN	JET BLACK
NAVY	WILD MULBERRY		

70 % LENZING™ ECOVERO™ / 30 % Bio-Baumwolle | Nachhaltig verwaltete Holzquellen | Single Jersey | Ripp-Kragen | Nackenband | Seitennähte – nicht-röhrenförmiger Body | Saum und Ärmel mit Zwillingnadel-Detail | Eingesetzte Ärmel | Rundhalsausschnitt | Modische Passform | Größenetikett nur für einfaches Rebranding

Farbe	Größen	1	ab 50	ab 500
Coloured	S - XXL	10,85	8,99	8,57



écologie.  
by AWARD



**EA002F** | EA002F **DainTree EcoViscose Women's T**

70% Viskose / 30% Baumwolle  
XS, S, M, L, XL  
160 g/m<sup>2</sup>

Ecologie

ARCTIC WHITE	DUSTY PINK	FERN GREEN	JET BLACK
NAVY	WILD MULBERRY		

70 % LENZING™ ECOVERO™ / 30 % Bio-Baumwolle | Nachhaltig verwaltete Holzquellen | Single Jersey | Ripp-Kragen | Nackenband | Seitennähte – nicht-röhrenförmiger Body | Saum und Ärmel mit Zwillingnadel-Detail | Eingesetzte Ärmel | Breiter Rundhalsausschnitt | Modische Passform | Größenetikett nur für einfaches Rebranding | Verkürzte Länge mit überschnittenem Rücken

Farbe	Größen	1	ab 50	ab 500
Coloured	XS - XL	10,85	8,99	8,57



**BY035** | BY035 **Ladies' Back Cut Tee**

100% Baumwolle  
XS, S, M, L, XL  
140 g/m<sup>2</sup>

Build Your Brand

**BLACK**   **WHITE**

Single-Jersey | Neutrales Größenlabel ohne Branding | Für Nackendruck geeignet | Offener Rücken | Modischer Look



**BY039** | BY039 **Ladies' Wideneck Tee**

100% Baumwolle  
XS, S, M, L, XL  
140 g/m<sup>2</sup>

Build Your Brand

**BLACK**

Single-Jersey | Neutrales Größenlabel ohne Branding | Für Nackendruck geeignet | Modisch abgerundeter Saum | Regular geschnitten | Weiter Kragen

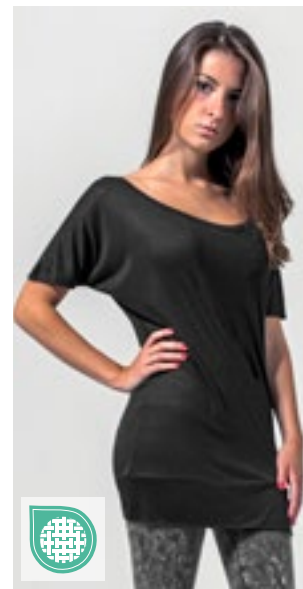

**BY040** | BY040 **Ladies' Viscose Tee**

95% Viskose / 5% Elasthan  
XS, S, M, L, XL, XXL, 3XL, 4XL, 5XL  
170 g/m<sup>2</sup>

Build Your Brand

**BLACK**

Single-Jersey | Neutrales Größenlabel ohne Branding | Für Nackendruck geeignet | Bündchen am Saum | Extra lang geschnitten

Farbe	Größen	1	ab 100	ab 1000
Coloured	XS - XL	6,60	5,93	5,57

Farbe	Größen	1	ab 100	ab 1000
Black	XS - XL	5,78	5,18	4,88

Farbe	Größen	1	ab 100 (3XL ab 80)	ab 1000 (3XL ab 800)
Black	XS - XL	11,63	10,43	9,83
Black	XXL	12,47	11,18	10,52
Black	3XL - 5XL	12,47	11,18	10,52



**BY138** | BY138 **Ladies' Organic Extended Shoulder Tee**

100% Baumwolle  
XS, S, M, L, XL, XXL, 3XL, 4XL, 5XL  
140 g/m<sup>2</sup>

Build Your Brand

**BLACK**   **WHITE**

Tee Top | Sportlich-modern | Leicht taillierter Schnitt | Angeschrägte Ärmel, die umgeschlagen sind | 100% Bio-Baumwolle | Single-Jersey



**BELLA+CANVAS**



**BL8804** | 8804 **Women's Flowy Muscle Tee With Rolled Cuff**

65% Polyester / 35% Viskose  
S, M, L, XL  
125 g/m<sup>2</sup>

Bella

**BLACK**   **DARK GREY HEATHER**   **HEATHER DEEP TEAL**   **MAUVE**

Gerollte Ärmel | Asymmetrischer Schnitt | Ungesäumt | Legere, locker fallende Passform

Farbe	Größen	1	ab 100 (XXL ab 70)	ab 1000 (XXL ab 700)
Coloured	XS - XL	7,11	6,38	6,00
Coloured	XXL - 5XL	7,46	6,68	6,29

Farbe	Größen	1	ab 72	ab 720
Coloured	S - XL	10,16	8,81	8,57

# FASHION T-SHIRTS (RUNDHALS)



**BY036** | BY036 **Ladies' Long Slub Tee**

100% Baumwolle

XS, S, M, L, XL, XXL, 3XL, 4XL, 5XL

140 g/m<sup>2</sup>

Build Your Brand

BLACK	BOTTLE GREEN	CHERRY	DARK SHADOW
LILAC	OLIVE	PINK	SOFT SALVIA
WHITE	WHITE SAND		

Slub Jersey | Neutrales Größenlabel ohne Branding | Hinten extra lang geschnitten | Modisch abgerundeter Saum

Farbe	Größen	1	ab 100 (3XL ab 70)	ab 1000 (3XL ab 700)
Coloured	XS - XL	6,60	5,93	5,57
Coloured	XXL	7,11	6,38	6,00
Coloured	3XL - 5XL	7,11	6,38	6,00

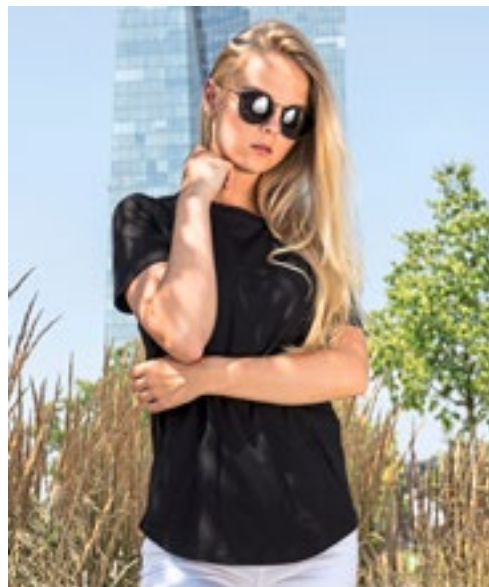

**BY057** | BY057 **Ladies' Fit Tee**

50% Baumwolle / 50% Viskose

XS, S, M, L, XL

150 g/m<sup>2</sup>

Build Your Brand

BLACK
-------

Neutrales Größenlabel ohne Branding | Für Neckendruck geeignet | Set-In Ärmel | Rippbündchen am Halsausschnitt | Doppelnähte am Saum | Schmal geschnitten

Farbe	Größen	1	ab 100	ab 1000
Black	XS - XL	6,60	5,93	5,57



**BY021** | BY021 **Ladies' Extended Shoulder Tee**

100% Baumwolle (Grey: 90% Baumwolle / 10% Viskose),  
(Charcoal: 60% Baumwolle / 40% Polyester)

XS, S, M, L, XL, XXL, 3XL, 4XL, 5XL

140 g/m<sup>2</sup>

Build Your Brand

XS, S, M, L, XL, XXL, 3XL, 4XL, 5XL

BLACK	BURGUNDY	CHARCOAL (HEATHER)
CHERRY	DUSK ROSE	FOREST GREEN
HEATHER GREY	HIBISKUS PINK	LIGHT ASPHALT
LIGHT NAVY	LILAC	MAGIC SALVIA
NAVY	NEO MINT	OCEAN BLUE
OLIVE	PALE LEAF	PARADISE ORANGE
PINK	PURPLE NIGHT	SAND
SOFT SALVIA	SOFT YELLOW	TEAL
VINTAGE BLUE	WHITE	WHITE SAND

XS, S, M, L, XL, XXL

ULTRAVIOLETT

Modisch lang geschnittenes Shirt aus leichtem Jersey-Stoff | Neutrales Größenlabel ohne Branding, für Neckendruck geeignet | Überschnittene Ärmel | Umgeschlagener Ärmelsaum | Schmales Halsbündchen

Farbe	Größen	1	ab 100 (3XL ab 70)	ab 1000 (3XL ab 700)
Coloured	XS - XL	5,78	5,18	4,88
Coloured	XXL	6,60	5,93	5,57
Coloured	3XL - 5XL	6,60	5,93	5,57



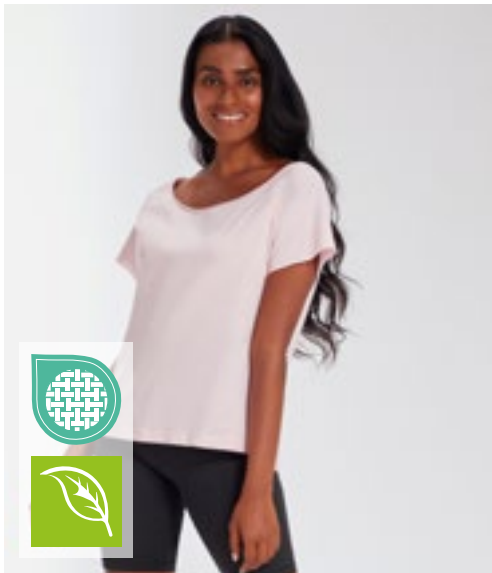

**mantis**



NEW  
COLOUR

**P129** | M129 **Flash Dance T**

100% Baumwolle  
S, M, L, XL  
150 g/m<sup>2</sup>

Mantis

BLACK SOFT PINK WHITE

Zertifizierung als Bio-Baumwolle in Arbeit | Loose Fit | Ungesäumter Halsausschnitt | Weiter, schulterfreier Ausschnitt | Kurze, ungesäumte Ärmel | Raglan-Ärmel | Seitenschlitze am Saum | Abreißetikett

Farbe	Größen	1	ab 50	ab 500
Coloured	S - XL	9,95	8,99	8,45



**mantis**



NEW  
COLOUR

**P91** | M91 **Women's Loose Fit T**

100% Baumwolle (Heather Grey Melange: 85% Baumwolle / 15% Viskose), (Charcoal Grey Melange: 60% Baumwolle / 40% Polyester), (Natural Melange: 80% Baumwolle / 20% Polyester)

XS, S, M, L, XL, XXL  
125 g/m<sup>2</sup>

Mantis

XS, S, M, L, XL, XXL  
BLACK WHITE

S, M, L, XL, XXL

HEATHER GREY MELANGE

S, M, L, XL

CHARCOAL GREY MELANGE NATURAL MELANGE NAVY SOFT OLIVE

Zertifizierung als Bio-Baumwolle in Arbeit, ringgesponnen und gekämmt | Single Jersey | Moderne, legere Passform | Geschwungener Saum | Saum mit Zwillingnadel | Flügelärmel ohne Schulternaht | Abreißetikett

Farbe	Größen	1	ab 50	ab 500
Coloured	XS - XXL	8,63	7,73	7,26
Melange Colours	S - XXL	9,08	8,18	7,68



**Neutral.**  
Certified Responsibility™



**NE81004** | O81004 **Ladies' Half Sleeve T-Shirt**

100% Baumwolle  
XS, S, M, L, XL, XXL  
155 g/m<sup>2</sup>

Neutral

BLACK DUSTY INDIGO NAVY  
RED SPORT GREY WHITE

Fairtrade-zertifizierte Baumwolle | Zertifizierte, gekämmte Bio-Baumwolle | Single Jersey Strick | Halbblange Ärmel | Elasthan Ripp am Halsausschnitt | Nackenband innen

Farbe	Größen	1	ab 100	ab 1000
Coloured	XS - XXL	12,12	10,38	9,96

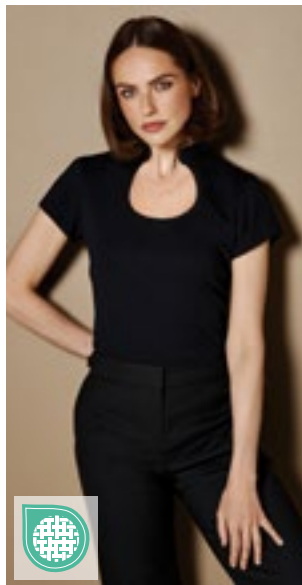

KUSTOM KIT.



**K755** | KK755 **Women's Regular Fit Keyhole Neck Top**

95% Baumwolle / 5% Elasthan  
XS/S (8-10), M/L (12-14), XL/XXL (16-18), 3XL/4XL (20-22)  
200 g/m<sup>2</sup>

Kustom Kit

BLACK WHITE

Elasthan für besseren Tragekomfort | Asiakragen mit Keyhole-Ausschnitt | Geformte Seitennähte | Gerader Saum | Worldwide Responsible Accredited Production (WRAP)-zertifizierte Produktion

Farbe	Größen	1	ab 60	ab 600
Coloured	XS/S (8-10) - 3XL/4XL (20-22)	14,93	13,43	12,77



STAYGREEN  
SF  
WOMEN



**SF233** | SK233 **Women's Drop Tail T**

60% Baumwolle / 40% Polyester (Heather Grey: 85% Baumwolle / 15% Viskose)  
XS, S, M, L, XL, XXL  
140 g/m<sup>2</sup>

SF Women

BLACK HEATHER GREY WHITE

Single-Jersey | Kurzärmeliges Damenshirt mit Raglan-Ärmeln | Fallendes Rückenteil und Öffnungen an den Schultern | Herausreißbares Label | Doppelnähte an Nacken, Saum und Ärmeln

Farbe	Größen	1	ab 36	ab 360
Coloured	XS - XXL	10,13	8,33	8,00

# FASHION T-SHIRTS (V-NECK)

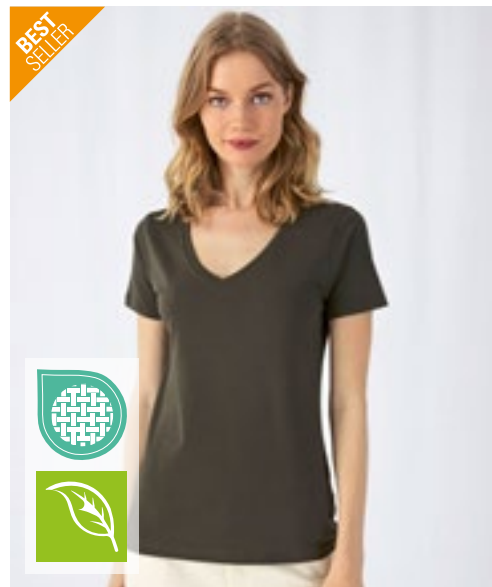

**BCTM044** | TM044 **Inspire V T /Men\_°**

100% Baumwolle  
S, M, L, XL, XXL, 3XL  
140 g/m<sup>2</sup> B&C

BLACK	KHAKI	LIGHT GREY	NAVY
RED	WHITE		

100% ringgesponnene, gekämmte Bio-Baumwolle oder Baumwolle im Übergang zu Bio | Seitennähte sorgen für eine optimale Passform | Medium Fit | Schmäler, mitteltiefer V-Ausschnitt aus Ripp-Strick für eine moderne, aktuelle Optik | Kragen- und Schulternähte sind mit einem weichen Kantenband verstärkt | Neutrales Größenlabel ohne Branding | B&C Collection ist Mitglied der Fair Wear Foundation

**BCTW045** | TW045 **Inspire V T /Women\_°**

100% Baumwolle  
XS, S, M, L, XL, XXL  
140 g/m<sup>2</sup> B&C

BLACK	KHAKI	LIGHT GREY	NAVY
RED	WHITE		

100% ringgesponnene, gekämmte Bio-Baumwolle oder Baumwolle im Übergang zu Bio | Die Kragennähte sind mit einem weichen Kantenband verstärkt | Seitennähte sorgen für eine optimale Passform | Medium Fit | Schmäler, mitteltiefer V-Ausschnitt aus Ripp-Strick für eine moderne, aktuelle Optik | Neutrales Größenlabel ohne Branding | B&C Collection ist Mitglied der Fair Wear Foundation

Farbe	Größen	1	ab 50	ab 500
White	S- 3XL	6,32	5,63	5,09
Coloured	S- 3XL	6,80	6,08	5,54

Farbe	Größen	1	ab 50	ab 500
White	XS- XXL	6,32	5,63	5,09
Coloured	XS- XXL	6,80	6,08	5,54



**E3025** | 3025 **Premium V-Neck-T**

100% Baumwolle (Sports Grey: 85% Baumwolle / 15% Viskose)  
S, M, L, XL, XXL, 3XL, 4XL, 5XL  
180 g/m<sup>2</sup> Promodoro

BLACK	FIRE RED	FOREST
GOLD	NAVY	NEW LIGHT GREY (SOLID)
ORANGE	ROYAL	SPORTS GREY (HEATHER)
STEEL GREY (SOLID)	WHITE	

Doppelnahverarbeitung am Kragen und an allen Säumen | Nackenband | Schlauchwarenausführung | Kragen mit Elasthan | Single-Jersey | Ringgesponnene, gekämmte Baumwolle

Farbe	Größen	1	ab 100 (3XL ab 50)	ab 1000 (3XL ab 500)
White	S- XXL	7,10	6,81	6,57
White	3XL	8,16	7,83	7,53
White	4XL	9,39	9,02	8,67
White	5XL	11,27	10,82	10,41
Coloured	S- XXL	8,30	7,97	7,68
Coloured	3XL	9,53	9,18	8,82
Coloured	4XL	10,97	10,55	10,14
Coloured	5XL	13,17	12,65	12,15





**Neutral.**  
Certified Responsibility™



**NE61005** | O61005 **Men's V-Neck T-Shirt**

100% Baumwolle  
S, M, L, XL, XXL, 3XL  
155 g/m<sup>2</sup>

Neutral

BLACK	NAVY	SPORT GREY
WHITE		

Fairtrade-zertifizierte Baumwolle | Zertifizierte Bio-Baumwolle | Single Jersey Strick | Modern Fit | Kurzen Ärmel | V-Ausschnitt | Nackenband innen



**Neutral.**  
Certified Responsibility™



**NE81005** | O81005 **Ladies' V-Neck T-Shirt**

100% Baumwolle  
XS, S, M, L, XL, XXL  
155 g/m<sup>2</sup>

Neutral

BLACK	NAVY	SPORT GREY
WHITE		

Fairtrade-zertifizierte Baumwolle | Zertifizierte Bio-Baumwolle | Single Jersey Strick | Modern Fit | Kurzen Ärmel | V-Ausschnitt | Nackenband innen



**BEST SELLER**

**B&C**  
BE INSPIRED



**BCTU006** | TU006 **T-Shirt Exact V-Neck**

100% Baumwolle (Sport Grey: 85% Baumwolle / 15% Viskose)

S, M, L, XL, XXL  
145 g/m<sup>2</sup>

B&C

BLACK	DARK GREY (SOLID)	NAVY
RED	ROYAL BLUE	SPORT GREY (HEATHER)
WHITE		

100% einlaufvorbehandelte, ringgesponnene Baumwolle | Exact-V-Ausschnitt, doppelt gelegt | Kragen in 1x1 Ripp-Strick mit Elasthan | Nacken- und Schulterband | Doppelte Steppnaht an Bund und Ärmeln | Schlauchwaren-Ausführung | B&C Collection ist Mitglied der Fair Wear Foundation

Farbe	Größen	1	ab 100	ab 1000
Coloured	S- 3XL	11,03	9,45	9,06

Farbe	Größen	1	ab 100	ab 1000
Coloured	XS- XXL	11,03	9,45	9,06

Farbe	Größen	1	ab 100	ab 1000
White	S- XXL	4,67	4,13	3,83
Coloured	S- XXL	5,63	5,00	4,64



**BELLA+CANVAS**



**CV3005** | 3005 **Unisex Jersey Short Sleeve V-Neck Tee**

100% Baumwolle  
S, M, L, XL, XXL  
145 g/m<sup>2</sup>

Canvas

BLACK	BROWN	NAVY	RED
TRUE ROYAL	WHITE		

Gekämmte und ringgesponnene Airlume-Baumwolle | Mit Seitennaht | Unisex-Größe | Gerippter Ärmelabschluss | Tear Away Label



**BELLA+CANVAS**



**CV3005CVC** | 3005CVC **Unisex Heather CVC Short Sleeve V-Neck Tee**

52% Baumwolle / 48% Polyester  
S, M, L, XL, XXL  
145 g/m<sup>2</sup>

Canvas

DARK GREY HEATHER
-------------------

Gekämmte und ringgesponnene Airlume-Baumwolle | Mit Seitennaht | Unisex-Größe | Gerippter Ärmelabschluss | Tear Away Label | Melierte Struktur

Farbe	Größen	1	ab 72	ab 720
Coloured	S- XL	7,67	6,65	6,47
Coloured	XXL	9,63	8,34	8,13

Farbe	Größen	1	ab 72	ab 720
Dark Grey Heather	S- XL	7,83	6,78	6,60
Dark Grey Heather	XXL	9,78	8,49	8,27

Mehr Artikel sind online verfügbar.

# FASHION T-SHIRTS (V-NECK)

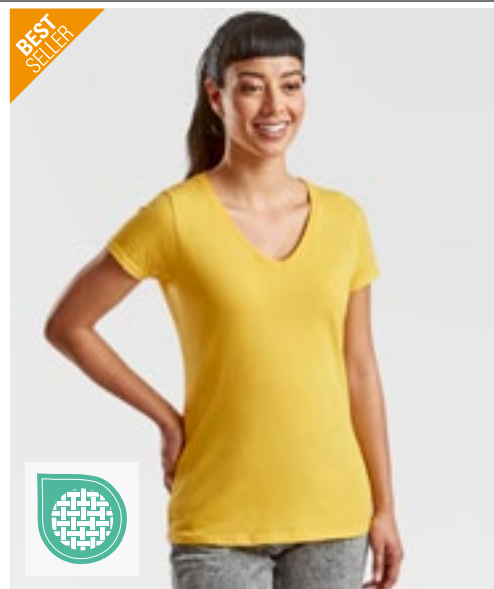

**BEST SELLER**

**F272** | 61-426-0 **Original V-Neck T**

100% Baumwolle  
**S, M, L, XL, XXL**  
 145 g/m<sup>2</sup> (White: 140 g/m<sup>2</sup>)

Fruit of the Loom

**BLACK**  **WHITE**

V-Ausschnitt gerippt | Gleichfarbiges Nackenband | Höhere Maschendichte für bessere Bedruckbarkeit

Farbe	Größen	1	ab 72	ab 720
White	S - XXL	3,51	3,12	2,79
Black	S - XXL	4,41	3,90	3,51

**F271N** | 61-398-0 **Ladies' Valueweight V Neck T**

100% Baumwolle (Heather Grey: 97% Baumwolle / 3% Polyester), (Dark Heather Grey: 50% Baumwolle / 50% Polyester)

**XS, S, M, L, XL, XXL**  
 165 g/m<sup>2</sup> (White: 160 g/m<sup>2</sup>)

Fruit of the Loom

**BLACK**  **DARK GREY HEATHER**  **DEEP NAVY**  **HEATHER GREY**   
**RED**  **SUNFLOWER**  **WHITE**

V-Ausschnitt mit Baumwolle/Lycra® Ripp | Gleichfarbiges Nackenband | Feminine Passform mit Seitennähten | Höhere Maschendichte für verbesserte Bedruckbarkeit

Farbe	Größen	1	ab 36	ab 360
White	XS - XXL	4,16	3,69	3,32
Coloured	XS - XXL	5,01	4,44	3,99



**F270** | 61-066-0 **Valueweight V-Neck T**

100% Baumwolle (Heather Grey: 97% Baumwolle / 3% Polyester), (Dark Heather Grey: 50% Baumwolle / 50% Polyester)

**S, M, L, XL, XXL, 3XL, 4XL, 5XL**  
 165 g/m<sup>2</sup> (White: 160 g/m<sup>2</sup>)

Fruit of the Loom

**S, M, L, XL, XXL, 3XL, 4XL, 5XL**  
**BLACK**  **HEATHER GREY**  **NAVY**

**WHITE**

**S, M, L, XL, XXL, 3XL**  
**AZURE BLUE**  **DARK GREY HEATHER**  **DEEP NAVY**   
**KELLY GREEN**  **LIGHT GRAPHITE (SOLID)**  **ORANGE**   
**RED**  **ROYAL BLUE**  **SUNFLOWER**

V-Ausschnitt mit Baumwolle/Lycra® Ripp | Gleichfarbiges Nackenband | Höhere Maschendichte für verbesserte Bedruckbarkeit

Farbe	Größen	1	ab 72 (3XL ab 36)	ab 720 (3XL ab 360)
White	S - XXL	4,16	3,69	3,32
White	3XL - 5XL	5,54	4,92	4,41
Coloured	S - XXL	5,01	4,44	3,99
Coloured	3XL - 5XL	6,59	5,84	5,24



**BEST SELLER**

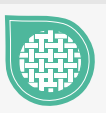





**E3086** | 3086

### Women's Slim Fit V-Neck-T

95% Baumwolle / 5% Elasthan (Sports Grey: 81% Baumwolle / 14% Viskose / 5% Elasthan)

**XS, S, M, L, XL, XXL, 3XL**

180 g/m<sup>2</sup>

Promodoro

**XS, S, M, L, XL, XXL, 3XL**

**BLACK** **FIRE RED** **SPORTS GREY (HEATHER)** **WHITE**

**XS, S, M, L, XL**

**TURQUOISE**

V-Ausschnitt | Figurbetont | Single-Jersey | 95% gekämmte Baumwolle / 5% Elasthan (Sports Grey: 81% gekämmte Baumwolle / 14% Viskose / 5% Elasthan)

Farbe	Größen	1	ab 100	ab 1000
White	XS - XXL	9,98	9,60	9,23
White	3XL	11,46	11,01	10,59
Coloured	XS - XXL	10,31	9,90	9,51
Coloured	3XL	11,85	11,39	10,95



**E3087** | 3087

### Women's Slim Fit V-Neck-T Long

95% Baumwolle / 5% Elasthan (Sports Grey: 81% Baumwolle / 14% Viskose / 5% Elasthan)

**XS, S, M, L, XL, XXL, 3XL**

180 g/m<sup>2</sup>

Promodoro

**BLACK** **SPORTS GREY (HEATHER)** **WHITE**

Figurbetont | Long T-Shirt | Single-Jersey | V-Ausschnitt | 95% gekämmte Baumwolle / 5% Elasthan (Sports Grey: 81% gekämmte Baumwolle / 14% Viskose / 5% Elasthan)

Farbe	Größen	1	ab 100 (3XL ab 50)	ab 1000 (3XL ab 500)
White	XS - XXL	13,05	12,57	12,08
White	3XL	15,00	14,43	13,91
Coloured	XS - XXL	13,50	12,99	12,48
Coloured	3XL	15,53	14,93	14,36



**E3082** | 3082

### Men's Slim Fit V-Neck-T

95% Baumwolle / 5% Elasthan (Sports Grey: 81% Baumwolle / 14% Viskose / 5% Elasthan)

**S, M, L, XL, XXL, 3XL, 4XL, 5XL**

180 g/m<sup>2</sup>

Promodoro

**BLACK** **SPORTS GREY (HEATHER)** **WHITE**

V-Ausschnitt | Figurbetont | Single-Jersey | 95% gekämmte Baumwolle / 5% Elasthan (Sports Grey: 81% gekämmte Baumwolle / 14% Viskose / 5% Elasthan)

Farbe	Größen	1	ab 100 (3XL ab 50)	ab 1000 (3XL ab 500)
White	S - XXL	12,81	12,32	11,85
White	3XL	14,73	14,16	13,62
White	4XL	16,94	16,29	15,66
White	5XL	20,34	19,56	18,78
Coloured	S - XXL	13,64	13,11	12,60
Coloured	3XL	15,68	15,08	14,49
Coloured	4XL	18,02	17,33	16,67
Coloured	5XL	21,62	20,79	20,00

Mehr Artikel sind online verfügbar.

# FASHION T-SHIRTS (V-NECK)



**BCTM057** | TM057 **Men's V-Neck Triblend T-Shirt**

50% Polyester / 25% Baumwolle / 25% Viskose

S, M, L, XL, XXL, 3XL

130 g/m<sup>2</sup>

B&C

BLACK	HEATHER LIGHT GREY	HEATHER NAVY	NAVY
RED	WHITE		

TriBlend V-Neck TEE | Seitennähte sorgen für eine optimale Passform | Kragen- und Schulternähte sind mit einem weichen Kantenband verstärkt | Schmäler, mitteltiefer V-Ausschnitt aus identischem Material für eine moderne, aktuelle Optik | Lockerer, entspannter Schnitt | Atmungsaktiv dank Baumwollmischung | Sehr langlebig, flexibel und faltenfrei dank Polyester | Neutrales Größenlabel ohne Branding | B&C Collection ist Mitglied der Fair Wear Foundation

Farbe	Größen	1	ab 50	ab 500
Coloured	S - 3XL	9,33	8,33	7,49



**BCTW058** | TW058 **Women's V-Neck Triblend T-Shirt**

50% Polyester / 25% Baumwolle / 25% Viskose

XS, S, M, L, XL, XXL

130 g/m<sup>2</sup>

B&C

BLACK	HEATHER LIGHT GREY	HEATHER NAVY	NAVY
RED	WHITE		

TriBlend V-Neck TEE | Seitennähte sorgen für eine optimale Passform | Die Kragennähte sind mit einem weichen Kantenband verstärkt | Schmäler, mitteltiefer V-Ausschnitt aus identischem Material für eine moderne, aktuelle Optik | Lockerer, entspannter Schnitt | Bequem, atmungsaktiv und leicht zu tragen durch Baumwollmischung | Sehr langlebig, flexibel und faltenfrei dank Polyester | Neutrales Größenlabel ohne Branding | B&C Collection ist Mitglied der Fair Wear Foundation

Farbe	Größen	1	ab 50	ab 500
Coloured	XS - XXL	9,33	8,33	7,49



**F273** | 61-442-0 **Iconic 150 V Neck T**

100% Baumwolle (Heather Grey: 97% Baumwolle / 3% Polyester)

S, M, L, XL, XXL, 3XL, 4XL, 5XL

150 g/m<sup>2</sup> (White: 140 g/m<sup>2</sup>)

Fruit of the Loom

S, M, L, XL, XXL, 3XL, 4XL, 5XL

BLACK	HEATHER GREY	WHITE
-------	--------------	-------

S, M, L, XL, XXL, 3XL

DEEP NAVY	ROYAL BLUE
-----------	------------

Gekämmte, ringgesponnene Baumwolle | Weiches Handgefühl | Schlanke, modische Passform | Schmäler V-Ausschnitt mit 1x1 Ripp | Eigenmaterial-Nackenband | Neues Abreißetikett am Nacken

Farbe	Größen	1	ab 72 (3XL ab 36)	ab 720 (3XL ab 360)
White	S - XXL	4,19	3,72	3,33
White	3XL - 5XL	5,84	5,18	4,64
Coloured	S - XXL	5,21	4,62	4,14
Coloured	3XL - 5XL	6,98	6,18	5,55



**P147** | M147 **Women's Loose Fit V Neck T**

100% Baumwolle (Heather Grey Melange: 85% Baumwolle / 15% Viskose)

S, M, L, XL

125 g/m<sup>2</sup>

Mantis

BLACK	HEATHER GREY MELANGE	WHITE
-------	----------------------	-------

Zertifizierung als Bio-Baumwolle in Arbeit | Single-Jersey | Loose Fit | Weiter und tiefer V-Ausschnitt | Abgerundeter Saum | Schmale Halseinfassung | Abreißetikett

Farbe	Größen	1	ab 50	ab 500
Coloured	S - XL	8,03	7,13	6,71
Heather Grey Melange	S - XL	9,08	8,18	7,68

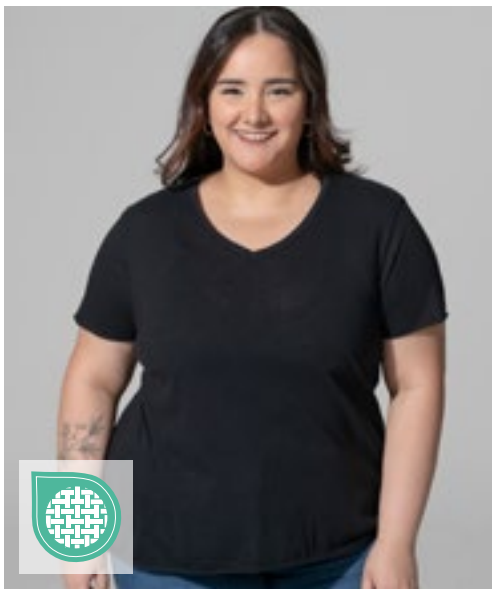

**JHK603** | CURVSSLUB Ladies' Curves Slub T-Shirt

100% Baumwolle  
**S (44), M (46), L (48), XL (50/52)**  
 120 g/m<sup>2</sup> JHK

BLACK	WHITE
-------	-------

Ausgestellte Form | Single Jersey | V-Ausschnitt | Ärmel und Saum offen | Kragenband | 1x1 Ripp-Kragen

Farbe	Größen	1	ab 100	ab 1000
White	S - XL	6,27	5,45	5,10
Black	S - XL	7,11	6,17	5,78

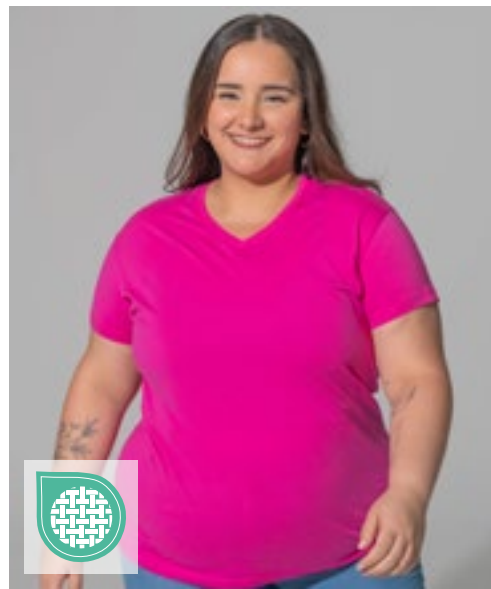

**JHK604** | CURVSPICO Ladies' Curves T-Shirt V-Neck

100% Baumwolle (Grey Melange: 85% Baumwolle / 15% Viskose)  
**S (44), M (46), L (48), XL (50/52)**  
 145 g/m<sup>2</sup> JHK

BLACK	FUCHSIA	GREY MELANGE	LIME
NAVY	RED	ROYAL BLUE	TURQUOISE
WHITE			

Körpernahe Passform | Nackenband | Single Jersey | Doppelte Nähte an den Bündchen und am Saum | 1x1 Ripp-Kragen

Farbe	Größen	1	ab 100	ab 1000
White	S - XL	4,02	3,48	3,27
Coloured	S - XL	4,41	3,83	3,59

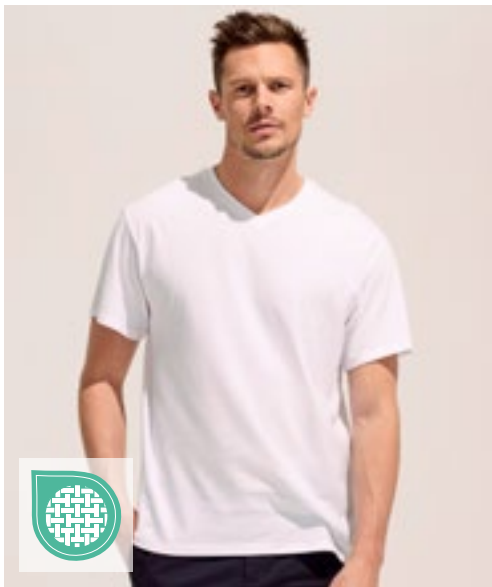

**L151** | 11150 V-Neck T-Shirt Victory

100% Baumwolle (Grey Melange: 85% Baumwolle / 15% Viskose), (Ash: 98% Baumwolle / 2% Viskose)  
**S, M, L, XL, XXL, 3XL**  
 150 g/m<sup>2</sup> SOL'S

ASH (HEATHER)	ATOLL BLUE	DARK GREY (SOLID)	DEEP BLACK
DENIM	GREY MELANGE	KELLY GREEN	NAVY
ORANGE	RED	ROYAL BLUE 241	WHITE

Verstärkendes Nackenband | Doppelte Lage Ripp-Strick am Kragen | Schlauchware | Halbgekämmte Baumwolle

Farbe	Größen	1	ab 100	ab 1000
White	S - XXL	3,89	3,32	3,15
White	3XL	4,55	3,89	3,69
Coloured	S - XXL	5,04	4,31	4,08
Coloured	3XL	5,96	5,09	4,83



**L156** | 11388 Women's V-Neck-T-Shirt Moon

100% Baumwolle (Grey Melange: 85% Baumwolle / 15% Viskose)  
**S, M, L, XL, XXL, 3XL**  
 150 g/m<sup>2</sup> SOL'S

ATOLL BLUE	CORAL	DARK GREY (SOLID)	DEEP BLACK
DENIM	FRENCH NAVY	FUCHSIA	GREY MELANGE
ORANGE	ORCHID PINK	RED	ROYAL BLUE 241
WHITE			

Figurbetonter Schnitt | V-Ausschnitt mit Elasthan-Ripp-Bündchen | Verstärkendes Nackenband | Geschnitten und genäht | Halbgekämmte Ringspun-Baumwolle

Farbe	Größen	1	ab 50	ab 500
White	S - XXL	3,89	3,32	3,15
White	3XL	4,55	3,89	3,69
Coloured	S - XXL	5,04	4,31	4,08
Coloured	3XL	5,96	5,09	4,83

# FASHION T-SHIRTS (V-NECK)



## G64V00 | 64V00 Softstyle® Adult V-Neck T-Shirt

100% Baumwolle (Sport Grey: 90% Baumwolle / 10% Polyester), (Dark Heather: 65% Polyester / 35% Baumwolle)

S, M, L, XL, XXL, 3XL

153 g/m<sup>2</sup> (White: 144 g/m<sup>2</sup>)

Gildan

BLACK	CHARCOAL (SOLID)	CHERRY RED	DARK HEATHER
NAVY	RED	ROYAL	SPORT GREY (HEATHER)
WHITE			

Hergestellt aus unserem weichen, ringgesponnenen Baumwollmischgewebe | Softstyle mit hoher Maschendichte für eine glatte Druckoberfläche, ideal für DTG-Druck | Ohne Steppnähte, schmale Passform, Ripp-Kragen | Nacken- und Schulterband für hohen Tragekomfort und Strapazierfähigkeit | Moderner, klassischer Schnitt, Seitennähte | Leistungsstarkes schwarzes Abreißetikett

Farbe	Größen	1	ab 36	ab 360
White	S - XXL	5,18	4,07	3,83
White	3XL	6,48	5,09	4,79
Sport Grey (Heather)	S - XXL	5,97	4,82	4,55
Sport Grey (Heather)	3XL	7,47	6,02	5,67
Coloured	S - XXL	6,53	5,25	4,91
Coloured	3XL	8,16	6,56	6,12



## HRM102 | 102 Men's Luxury V-Neck Tees

100% Baumwolle (Grey Melange: 90% Baumwolle / 10% Viskose)

S, M, L, XL, XXL, 3XL, 4XL, 5XL, 6XL

160 g/m<sup>2</sup>

HRM

BLACK	BOTTLE GREEN	DARK GREY	GREY MELANGE
NAVY	OLIVE	SAND	SKY BLUE
STONE	WHITE		

S, M, L, XL, XXL, 3XL, 4XL, 5XL

BORDEAUX	RED	ROYAL BLUE
----------	-----	------------

Ringgesponnene, gekämmte Bio-Baumwolle | Single Jersey | V-Ausschnitt | Modischer, körperbetonter Schnitt | Seitennähte | Schulter-zu-Schulter Nackenband, verstärkt durch Doppelnähte | Labelfrei | Gewebtes Fair4All Flaglabel in der linken Seitennaht | Waschbar 60 °C und für Industrierwäsche geeignet | Einlaufvorbehandelt und Antipilling | BSCI zertifizierte Produktion

Farbe	Größen	1	ab 60 (XXL ab 50)	ab 600 (XXL ab 500)
Coloured	S - XL	8,54	8,12	7,68
Coloured	XXL	8,54	8,12	7,68
Coloured	3XL - 6XL	10,08	9,57	9,06



## G64V00L | 64V00L Softstyle® Women's V-Neck T-Shirt

100% Baumwolle (Sport Grey: 90% Baumwolle / 10% Polyester), (Dark Heather: 65% Polyester / 35% Baumwolle)

S, M, L, XL, XXL

153 g/m<sup>2</sup> (White: 144 g/m<sup>2</sup>)

Gildan

AZALEA	BLACK	CHERRY RED	DARK HEATHER
NAVY	RED	ROYAL	SPORT GREY (HEATHER)
WHITE			

Hergestellt aus unserem weichen, ringgesponnenen Baumwollmischgewebe | Softstyle mit hoher Maschendichte für eine glatte Druckoberfläche, ideal für DTG-Druck | Ohne Steppnähte, schmale Passform, Ripp-Kragen | Nacken- und Schulterband für hohen Tragekomfort und Strapazierfähigkeit | Leicht tailliert, Seitennähte | Leistungsstarkes schwarzes Abreißetikett

Farbe	Größen	1	ab 36	ab 360
White	S - XXL	5,18	4,07	3,83
Sport Grey (Heather)	S - XXL	5,97	4,82	4,55
Coloured	S - XXL	6,53	5,25	4,91



## HRM202 | 202 Women's Luxury V-Neck Tees

100% Baumwolle (Grey Melange: 90% Baumwolle / 10% Viskose)

XS, S, M, L, XL, XXL, 3XL, 4XL, 5XL

160 g/m<sup>2</sup>

HRM

BLACK	BORDEAUX	BOTTLE GREEN	DARK GREY
GREY MELANGE	NAVY	OLIVE	RED
ROYAL BLUE	SAND	SKY BLUE	STONE
WHITE			

Ringgesponnene, gekämmte Bio-Baumwolle | Single Jersey | V-Ausschnitt | Modischer, körperbetonter Schnitt (leicht tailliert) | Seitennähte | Schulter-zu-Schulter Nackenband, verstärkt durch Doppelnähte | Labelfrei | Gewebtes Fair4All Flaglabel in der linken Seitennaht | Waschbar bis 60 °C und für Industrierwäsche geeignet | Einlaufvorbehandelt und Antipilling | BSCI zertifizierte Produktion

Farbe	Größen	1	ab 70 (XXL ab 60)	ab 700 (XXL ab 600)
Coloured	XS - XL	8,54	8,12	7,68
Coloured	XXL	8,54	8,12	7,68
Coloured	3XL - 5XL	10,08	9,57	9,06



**JHK**  
T-SHIRT

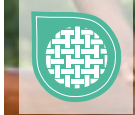

**JHK270** | TSUAPICO **Urban V-Neck**

100% Baumwolle (Grey Melange: 85% Baumwolle / 15% Viskose), (Heather Farben: 65% Polyester / 35% Baumwolle), (Denim Heather: 60% Baumwolle / 40% Polyester)

**S, M, L, XL, XXL**  
160 g/m<sup>2</sup>

JHK

BLACK	BOTTLE GREEN HEATHER	BURGUNDY HEATHER	CHARCOAL HEATHER
DENIM HEATHER	FUCHSIA	GREY MELANGE	LAVENDER HEATHER
MUSTARD HEATHER	NAVY	RED	ROYAL BLUE
TURQUOISE HEATHER	WHITE		

Band von Schulter zu Schulter | V-Ausschnitt mit Elasthan | Slim Fit und

Farbe	Größen	1	ab 100	ab 1000
White	S - XXL	3,74	3,24	3,05
Coloured	S - XXL	4,17	3,62	3,39
Heather Colours	S - XXL	4,53	3,92	3,68

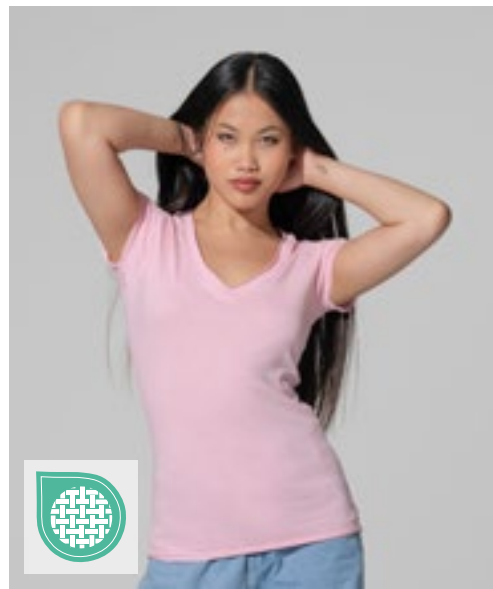

**JHK**  
T-SHIRT

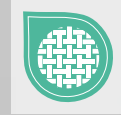

**JHK271** | TSULSCL **Ladies' V-Neck Sicilia**

100% Baumwolle (Ash Melange: 95% Baumwolle / 5% Viskose)

**S, M, L, XL**  
140 g/m<sup>2</sup>

JHK

ASH MELANGE	BLACK	CARDINAL	CHOCOLATE
FUCHSIA	KHAKI	MINT GREEN	MUSTARD
PINK	PISTACHIO	RED	ROYAL BLUE
TANGERINE	TURQUOISE	WHITE	

V-Ausschnitt | Single Jersey | Kragen, Ärmel und Saum mit offenen Kanten

Farbe	Größen	1	ab 50	ab 500
White	S - XL	3,78	3,29	3,08
Coloured	S - XL	4,29	3,72	3,50



JAMES & NICHOLSON  
by d&g



**JN912** | JN912 **Men's Slim Fit V-T**

100% Baumwolle

**S, M, L, XL, XXL**

160 g/m<sup>2</sup>

James&Nicholson

BLACK	CARIBBEAN BLUE	COBALT
DARK ORANGE	FROG	GRAPHITE (SOLID)
GREY HEATHER	NAVY	RED
ROYAL	WHITE	YELLOW

Figurbetontes V-Neck-T-Shirt | Einlaufvorbehandelter Single-Jersey | Gekämmte, ringgesponnene Baumwolle | Körpernaher Schnitt mit Seitennähten | V-Ausschnitt mit 1x1 Bündchen eingefasst

Farbe	Größen	1	ab 100	ab 1000
White	S - XXL	9,75	9,08	8,85
Coloured	S - XXL	9,98	9,30	9,08



**JN972** | JN972 **Ladies' Slim Fit V-T**

100% Baumwolle

**S, M, L, XL, XXL**

160 g/m<sup>2</sup>

James&Nicholson

BLACK	CARIBBEAN BLUE	COBALT
DARK ORANGE	FROG	GRAPHITE (SOLID)
GREY HEATHER	NAVY	RED
ROYAL	WHITE	YELLOW

Taillierter Schnitt | Figurbetontes V-Neck-T-Shirt | Einlaufvorbehandelter Single-Jersey | Gekämmte, ringgesponnene Baumwolle | Körpernaher Schnitt mit Seitennähten | V-Ausschnitt mit 1:1 Bündchen eingefasst

Farbe	Größen	1	ab 100	ab 1000
White	S - XXL	8,93	8,33	8,10
Coloured	S - XXL	9,83	9,15	8,93



Mehr Artikel sind online verfügbar.

# FASHION T-SHIRTS (V-NECK)

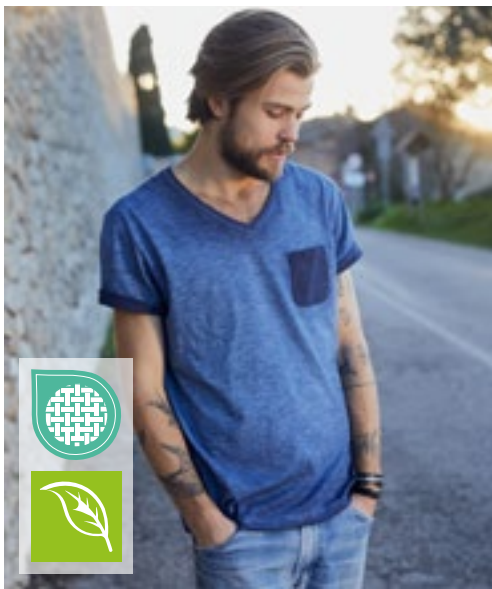

**JN8016** | 8016 **Men's Slub-T**

100% Baumwolle  
S, M, L, XL, XXL, 3XL  
150 g/m<sup>2</sup>  
James&Nicholson

CHILI	DENIM	DUSTY OLIVE	GRAPHITE (SOLID)
HORIZON BLUE	LIGHT GREY	SOFT PINK	

**JN8004** | 8004 **Men's T Pocket**

100% Baumwolle  
S, M, L, XL, XXL, 3XL  
140 g/m<sup>2</sup>  
James&Nicholson

BLACK	BLACK HEATHER	NAVY	RED
WHITE			

Herren T-Shirt im Vintage-Look | Single Jersey aus Flammgarn und gekämmter, ringgesponnener Bio-Baumwolle | Aufwändige Spray Print Technik | V-Ausschnitt, Bündchen mit Elasthan | Brusttasche in Kontrast 9 x 10,5 cm

Herren T-Shirt mit modischer Brusttasche | 100% gekämmte, ringgesponnene Bio-Baumwolle, Single Jersey | V-Ausschnitt mit schmalen Bündchen | Bündchen mit Elasthan | Brusttasche mit Rollsaum 8 x 10 cm | Tear off!® - Label

Farbe	Größen	1	ab 50	ab 500
Coloured	S- 3XL	14,40	13,43	13,05

Farbe	Größen	1	ab 100	ab 1000
Coloured	S- 3XL	9,60	9,00	8,78



**S9010** | ST9010 **Ben V-Neck**

100% Baumwolle (Grey Heather: 85% Baumwolle / 15% Viskose)  
S, M, L, XL, XXL  
160 g/m<sup>2</sup>  
Stedman®

BLACK OPAL	MARINA BLUE	MILITARY GREEN
SLATE GREY (SOLID)	WHITE	

**S9610** | ST9610 **Clive V-Neck**

95% Baumwolle / 5% Elasthan (Grey Heather): 82% Baumwolle / 14% Viskose / 4% Elasthan  
S, M, L, XL, XXL, 3XL  
170 g/m<sup>2</sup> (White: 165 g/m<sup>2</sup>)  
Stedman®

BLACK OPAL	BLUE MIDNIGHT	MARINA BLUE
SCARLET RED	SLATE GREY (SOLID)	WHITE

S, M, L, XL
KING BLUE

95% gekämmte, ringgesponnene Baumwolle / 5% Elasthan | Single-Jersey, „Full-Feeder“ | Schmalere Kragen | Verstärkte Schulternaht | Schmalere Ärmelsaum | Kontrastfarbenes Nackenband | Pflegeetikett in der Seitennaht | Kleines Größenetikett im Nacken | Seitennähte | Waschbar bis 40 °C | Body Fit

**S9710** | ST9710 **Claire V-Neck Women**

95% Baumwolle / 5% Elasthan (Grey Heather): 82% Baumwolle / 14% Viskose / 4% Elasthan  
XS, S, M, L, XL, XXL  
170 g/m<sup>2</sup>  
Stedman®

BLACK OPAL	BLUE MIDNIGHT	MARINA BLUE
SCARLET RED	SLATE GREY (SOLID)	WHITE

95% gekämmte, ringgesponnene Baumwolle / 5% Elasthan | Single-Jersey, „Full-Feeder“ | Kontrastfarbenes Nackenband | Verstärkte Schulternaht | Schmalere Kragen | Schmalere Ärmelsaum | Weiter, moderner Halsausschnitt | Kleines Größenetikett im Nacken | Pflegeetikett in der Seitennaht | Seitennähte | Waschbar bis 40 °C | Body Fit

Farbe	Größen	1	ab 24	ab 240
White	S- XXL	6,66	5,84	5,46
Coloured	S- XXL	7,41	6,48	6,06

Farbe	Größen	1	ab 24	ab 240
White	S- XXL	10,43	9,12	8,54
White	3XL	12,53	10,97	10,25
Coloured	S- XXL	11,76	10,29	9,63
Coloured	3XL	14,12	12,36	11,55

Farbe	Größen	1	ab 24	ab 240
White	XS- XXL	9,56	8,36	7,82
Coloured	XS- XXL	10,79	9,44	8,82

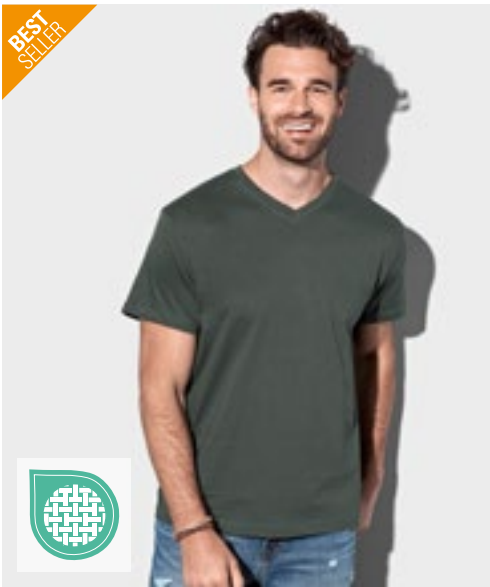

**Stedman**  
collection



**Stedman**  
collection

**S270** | ST2300 **Classic-T V-Neck**

100% Baumwolle (Grey Heather: 85% Baumwolle / 15% Viskose)

S, M, L, XL, XXL, 3XL

155 g/m<sup>2</sup>

Stedman®

S, M, L, XL, XXL, 3XL

BLACK OPAL	BRIGHT ROYAL	GREY HEATHER	NAVY BLUE
SCARLET RED	WHITE		

S, M, L, XL, XXL

BLUE MIDNIGHT	BOTTLE GREEN	DEEP BERRY	KIWI GREEN
OCEAN BLUE	ORANGE	SUNFLOWER YELLOW	YELLOW

Ringgesponnene Baumwolle | Schulter-Nackenband | Schlauchware | Waschbar bis 40 °C

Farbe	Größen	1	ab 96 (3XL ab 24)	ab 960 (3XL ab 240)
White	S - XXL	4,32	3,74	3,47
White	3XL	5,40	4,68	4,34
Coloured	S - XXL	5,27	4,56	4,22
Coloured	3XL	6,57	5,70	5,28

**S279** | ST2700 **Classic-T V-Neck Women**

100% Baumwolle (Grey Heather: 85% Baumwolle / 15% Viskose)

S, M, L, XL, XXL

155 g/m<sup>2</sup>

Stedman®

S, M, L, XL, XXL

BLACK OPAL	BRIGHT ROYAL	GREY HEATHER	NAVY BLUE
SCARLET RED	WHITE		

S, M, L, XL

BLUE MIDNIGHT	BOTTLE GREEN	DEEP BERRY	KIWI GREEN
LIGHT BLUE	OCEAN BLUE	ORANGE	SUNFLOWER YELLOW
SWEET PINK	YELLOW		

Ringgesponnene Baumwolle | Nackenband | Seitennähte | Waschbar bis 40 °C

Farbe	Größen	1	ab 96 (XXL ab 24)	ab 960 (XXL ab 240)
White	S - XL	4,32	3,74	3,47
White	XXL	4,32	3,74	3,47
Coloured	S - XL	5,27	4,56	4,22
Coloured	XXL	5,27	4,56	4,22



**JAMES & NICHOLSON**  
by d&g

**JN974** | JN974 **Men's Heather T-Shirt**

65% Polyester / 35% Baumwolle

S, M, L, XL, XXL, 3XL

170 g/m<sup>2</sup>

James&Nicholson

BLACK MELANGE	BLUE MELANGE	GREEN MELANGE
GREY HEATHER	ORANGE MELANGE	RED MELANGE
TURQUOISE MELANGE	WINE MELANGE	YELLOW MELANGE

Modisches T-Shirt mit V-Ausschnitt | Hochwertige Melange-Single-Jersey-Qualität | Lässige, komfortable Schnittform | V-Ausschnitt mit Elasthan

Farbe	Größen	1	ab 50	ab 500
Coloured	S - 3XL	8,25	7,73	7,50



**JN973** | JN973 **Ladies' Heather T-Shirt**

65% Polyester / 35% Baumwolle

S, M, L, XL, XXL

170 g/m<sup>2</sup>

James&Nicholson

BLACK MELANGE	BLUE MELANGE	GREEN MELANGE
GREY HEATHER	ORANGE MELANGE	RED MELANGE
TURQUOISE MELANGE	WINE MELANGE	YELLOW MELANGE

Modisches T-Shirt mit V-Ausschnitt | Hochwertige Melange-Single-Jersey-Qualität | Lässige, komfortable Schnittform | V-Ausschnitt mit Elasthan | Taillierter Schnitt

Farbe	Größen	1	ab 50	ab 500
Coloured	S - XXL	8,25	7,73	7,50

Mehr Artikel sind online verfügbar.

# FASHION T-SHIRTS (V-NECK)



JAMES & NICHOLSON  
by doalizer



**JN750** | JN750 **Men's Slub T-Shirt**

95% Polyamid / 5% Elasthan  
S, M, L, XL, XXL  
180 g/m<sup>2</sup>

James&Nicholson

BRIGHT BLUE	FERN GREEN	NAVY	RED
TURQUOISE	WHITE		

Funktions T-Shirt für Freizeit und Sport | Elastischer Single Jersey aus Flammgarn | Atmungsaktiv | Feuchtigkeitsregulierend | Schnelltrocknend | Necktape | V-Ausschnitt

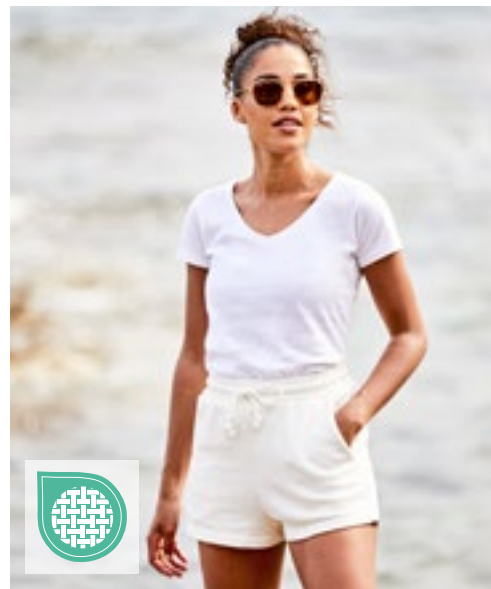

FRUIT&LOOM



**F274** | 61-444-0 **Ladies' Iconic 150 V Neck T**

100% Baumwolle  
XS, S, M, L, XL, XXL  
150 g/m<sup>2</sup> (White: 140 g/m<sup>2</sup>)

Fruit of the Loom

BLACK	DEEP NAVY	FUCHSIA	HEATHER GREY
POWDER ROSE	RED	SOFT LAVENDER	WHITE

Gekämmte, ringgesponnene Baumwolle | Weiches Handgefühl | Geformte Seitennähte für eine feminine Passform | Schmalere V-Ausschnitt mit 1x1 Ripp | Eigenmaterial-Nackenband | Neues Abreißetikett am Nacken

Farbe	Größen	1	ab 50	ab 500
Coloured	S - XXL	11,25	10,50	10,20

Farbe	Größen	1	ab 72	ab 720
White	XS - XXL	4,19	3,72	3,33
Coloured	XS - XXL	5,21	4,62	4,14



X.O.  
by promodoro



**XO1425** | 1425 **Men's V-Neck T-Shirt**

100% Baumwolle  
XS, S, M, L, XL, XXL, 3XL  
140 g/m<sup>2</sup>

X.O by Promodoro

AZUR BLUE	BERRY	BLACK	BRIGHT ROSE
FRENCH NAVY	HEATHER BLACK	HEATHER NAVY	OLIVE
PETROL	STEEL GREY (SOLID)	WHITE	

Gekämmte Baumwolle | Elegantes weiches Griffgefühl | Elastisch | Kragenfassung in self fabric | Neutrales Grössenetikett | Verstärkte Schulternähte | Doppelnähte | Seitennähte | Schmal geschnitten



X.O.  
by promodoro



**XO1525** | 1525 **Women's V-Neck T-Shirt**

100% Baumwolle  
XS, S, M, L, XL, XXL, 3XL  
140 g/m<sup>2</sup>

X.O by Promodoro

AZUR BLUE	BERRY	BLACK	BRIGHT ROSE
FRENCH NAVY	HEATHER BLACK	HEATHER GREY	HEATHER NAVY
OLIVE	PETROL	STEEL GREY (SOLID)	WHITE

Gekämmte Baumwolle | Elegantes weiches Griffgefühl | Elastisch | Kragenfassung in self fabric | Neutrales Grössenetikett | Verstärkte Schulternähte | Doppelnähte | Seitennähte | Schmal geschnitten

Farbe	Größen	1	ab 100 (3XL ab 50)	ab 1000 (3XL ab 500)
Coloured	XS - XXL	7,32	7,04	6,77
Coloured	3XL	8,43	8,10	7,77
Heather Colours	XS - XXL	8,96	8,63	8,30
Heather Colours	3XL	10,31	9,90	9,53

Farbe	Größen	1	ab 100 (3XL ab 50)	ab 1000 (3XL ab 500)
Coloured	XS - XXL	6,99	6,72	6,47
Coloured	3XL	8,03	7,73	7,43
Heather Colours	XS - XXL	8,64	8,30	7,98
Heather Colours	3XL	9,93	9,57	9,20





**Z103F** | R-103F-0 **Ladies' Pure Organic V-Neck Tee**  
 100% Baumwolle  
**XS, S, M, L, XL, XXL**  
 160 g/m<sup>2</sup>  
 Russell Pure Organic

BLACK FRENCH NAVY WHITE

Moderne, körperbetonte Passform | Single Jersey | 100% gekämmte, ringgesponnene Bio-Baumwolle | Speziell gefertigtes Schulter-zu-Schulter-Nackenband für mehr Stabilität und ein edles Erscheinungsbild | Label free: Größenetikett im Nacken (inkl. Produktnummer) | Klassischer, schmaler V-Ausschnitt aus Baumwolle/ Lycra® Ripp | Seitennähte für optimale Passform | Angenehm leichter und kühler Warengriff | Glatte Oberfläche für beste Druckergebnisse

Farbe	Größen	1	ab 36	ab 360
White	XS - XXL	7,58	6,83	6,36
Coloured	XS - XXL	7,94	7,14	6,66



**Z103M** | R-103M-0 **Men's Pure Organic V-Neck Tee**  
 100% Baumwolle  
**XS, S, M, L, XL, XXL, 3XL**  
 160 g/m<sup>2</sup>  
 Russell Pure Organic

BLACK FRENCH NAVY WHITE

Moderne, körperbetonte Passform | Single Jersey | 100% gekämmte, ringgesponnene Bio-Baumwolle | Speziell gefertigtes Schulter-zu-Schulter-Nackenband für mehr Stabilität und ein edles Erscheinungsbild | Label free: Größenetikett im Nacken (inkl. Produktnummer) | Klassischer, schmaler V-Ausschnitt aus Baumwolle/ Lycra® Ripp | Seitennähte für optimale Passform | Angenehm leichter und kühler Warengriff | Glatte Oberfläche für beste Druckergebnisse

Farbe	Größen	1	ab 36	ab 360
White	XS - 3XL	8,28	7,47	6,96
Coloured	XS - 3XL	8,81	7,94	7,41



**JN975** | JN975 **Ladies' Gipsy T-Shirt**  
 100% Baumwolle  
**S, M, L, XL, XXL**  
 140 g/m<sup>2</sup>  
 James&Nicholson

ATLANTIC	CHILI	DENIM
DUSTY OLIVE	FERN GREEN	GRAPHITE (SOLID)
GREY	HORIZON BLUE	RED
TURQUOISE		

Trendiges T-Shirt mit V-Ausschnitt | Single Jersey mit aufwändiger Spray Print Technik | Gekämmte, ringgesponnene Baumwolle | Figurbetonte Schnittform | V-Ausschnitt und Ärmel mit schmalen Börtchen | Taillierter Schnitt | Aufgrund des besonderen Färbeprozesses, empfiehlt der Hersteller Veredelung ausschließlich durch Bestückung

Farbe	Größen	1	ab 50	ab 500
Coloured	S - XXL	13,43	12,53	12,15



**JN976** | JN976 **Men's Gipsy T-Shirt**  
 100% Baumwolle  
**S, M, L, XL, XXL, 3XL**  
 140 g/m<sup>2</sup>  
 James&Nicholson

ATLANTIC	CHILI	DENIM
DUSTY OLIVE	FERN GREEN	GRAPHITE (SOLID)
GREY	HORIZON BLUE	RED
TURQUOISE		

Trendiges T-Shirt | Single Jersey mit aufwändiger Spray Print Technik | Gekämmte, ringgesponnene Baumwolle | Figurbetonte Schnittform | V-Ausschnitt und Ärmel mit schmalen Börtchen | Aufgrund des besonderen Färbeprozesses, empfiehlt der Hersteller Veredelung ausschließlich durch Bestückung

Farbe	Größen	1	ab 50	ab 500
Coloured	S - 3XL	13,43	12,53	12,15

Mehr Artikel sind online verfügbar.

# FASHION T-SHIRTS (V-NECK)



**SFM122** | SF122 **Men's Feel Good Stretch V-Neck T**

96% Baumwolle / 4% Elasthan  
**S, M, L, XL, XXL**  
 165 g/m<sup>2</sup> SF Men

**BLACK**   **WHITE**

Ripp-V-Ausschnitt mit Nackenband | Enzymgewaschen für einzigartig weiches Tragegefühl | Moderner, langer Schnitt | Doppelnähte an Ärmeln und Saum | Heraustrennbares Label für einfaches Umlabeln

Farbe	Größen	1	ab 36	ab 360
White	S - XXL	10,13	8,33	8,00
Black	S - XXL	10,47	8,61	8,27



**SF122** | SK122 **Women's Feel Good Stretch V-Neck T**

96% Baumwolle / 4% Elasthan  
**XS, S, M, L, XL, XXL**  
 165 g/m<sup>2</sup> SF Women

**BLACK**   **WHITE**

Stretch-T-Shirt mit V-Ausschnitt | Enzymgewaschen für einzigartig weiches Tragegefühl | Moderner, langer Schnitt | Ripp-V-Ausschnitt mit Nackenband | Doppelnähte an Ärmeln und Saum | Entfernbares SF (Skniffit) Label

Farbe	Größen	1	ab 72	ab 720
Coloured	XS - XXL	8,45	6,95	6,68



**L02940** | 02940 **Men's Imperial V-Neck T-Shirt**

100% Baumwolle (Grey Melange: 85% Baumwolle / 15% Viskose)  
**S, M, L, XL, XXL, 3XL**  
 190 g/m<sup>2</sup> SOL'S

**DEEP BLACK**  **FRENCH NAVY**  **GREY MELANGE**  **RED**   
**ROYAL BLUE 241**  **WHITE**

190 Jersey, 100% halbgekämmte, ringgesponnene Baumwolle | Nackenband | Ripp-Kragen | V-Ausschnitt | Kurzen Ärmel | Röhrenförmiger Schnitt | Abreiß-etikett

Farbe	Größen	1	ab 100	ab 1000
White	S - XXL	6,69	5,67	5,30
White	3XL	7,50	6,36	5,94
Coloured	S - XXL	7,43	6,29	5,88
Coloured	3XL	8,34	7,07	6,60



**L02941** | 02941 **Women's Imperial V-Neck T-Shirt**

100% Baumwolle (Grey Melange: 85% Baumwolle / 15% Viskose)  
**S, M, L, XL, XXL**  
 190 g/m<sup>2</sup> SOL'S

**DEEP BLACK**  **FRENCH NAVY**  **GREY MELANGE**  **RED**   
**ROYAL BLUE 241**  **WHITE**

190 Jersey, 100% halbgekämmte, ringgesponnene Baumwolle | Nackenband | Ripp-Kragen | V-Ausschnitt | Kurzen Ärmel | Geschnitten und genäht | Abreiß-etikett

Farbe	Größen	1	ab 100	ab 1000
White	S - XXL	6,69	5,67	5,30
Coloured	S - XXL	7,43	6,29	5,88



TEE JAYS



STRETCH

**TJ401** | 401 **Stretch V-Neck Tee**

90% Baumwolle / 10% Elasthan  
S, M, L, XL, XXL, 3XL  
195 g/m<sup>2</sup> Tee Jays

BLACK WHITE

2-lagiger Kragen mit Elasthan | Enzymgewaschen | Full Feeder-Elasthan | Doppelt genäht | Ringgesponnene, gekämmte Baumwolle | Vorgeschrumpt | Nackenband

Farbe	Größen	1	ab 50 (3XL ab 20)	ab 500 (3XL ab 200)
White	S - XXL	7,50	13,80	13,38
White	3XL	8,40	14,63	14,19
Coloured	S - XXL	15,03	13,80	13,38
Coloured	3XL	15,93	14,63	14,19



TEE JAYS



60°

**TJ8006** | 8006 **Fashion V-Neck Sof Tee**

100% Baumwolle  
S, M, L, XL, XXL, 3XL  
185 g/m<sup>2</sup> Tee Jays

BLACK DARK GREY (SOLID) NAVY WHITE

Ringgesponnene, gekämmte Baumwolle | Modisch enger Schnitt | 2-lagiger Kragen mit Elasthan | Schulter-zu-Schulter Nackenband | Doppelt einlaufvorbehandelte Baumwolle | Langfaserige Baumwolle

Farbe	Größen	1	ab 50 (3XL ab 20)	ab 500 (3XL ab 200)
White	S - XXL	7,50	6,89	6,69
White	3XL	8,40	7,71	7,50
Coloured	S - XXL	8,43	7,73	7,49
Coloured	3XL	9,33	8,55	8,30



TEE JAYS



STRETCH

**TJ455** | 455 **Women's Fashion Stretch Tee Extra Length**

92% Baumwolle / 8% Elasthan  
XS, S, M, L, XL, XXL  
175 g/m<sup>2</sup> Tee Jays

BLACK WHITE

Gekämmte Ringspinn-Baumwolle | Elasthan-Anteil im Kragen | Vorgeschrumpt | Extra lang | Enzymgewaschen | Full Feeder Elasthan

Farbe	Größen	1	ab 50	ab 500
Coloured	XS - XXL	12,03	11,04	10,71



TEE JAYS



**TJ5004** | 5004 **Men's Luxury V-Neck Tee**

100% Baumwolle (Heather Grey: 85% Baumwolle / 15% Viskose)  
S, M, L, XL, XXL, 3XL  
160 g/m<sup>2</sup> Tee Jays

BLACK DARK OLIVE HEATHER GREY WHITE

Ringgesponnene und gekämmte Bio-Baumwolle | Leicht taillierter Schnitt | Schulter-an-Schulter-Nackenband | V-Ausschnitt | Doppelt einlaufvorbehandelte Bio-Baumwolle | Doppelt genäht | Bio-Langfaserbaumwolle | Enzymgewaschen

Farbe	Größen	1	ab 50 (3XL ab 20)	ab 500 (3XL ab 200)
Coloured	S - XXL	10,83	9,93	9,63
Coloured	3XL	11,70	10,76	10,44



TEE JAYS



**TJ5005** | 5005 **Women's Luxury V-Neck Tee**

100% Baumwolle (Heather Grey: 85% Baumwolle / 15% Viskose)  
S, M, L, XL, XXL  
160 g/m<sup>2</sup> Tee Jays

BLACK WHITE

Ringgesponnene und gekämmte Bio-Baumwolle | Leicht taillierter Schnitt | Schulter-an-Schulter-Nackenband | V-Ausschnitt | Doppelt einlaufvorbehandelte Bio-Baumwolle | Doppelt genäht | Bio-Langfaserbaumwolle | Enzymgewaschen

Farbe	Größen	1	ab 50	ab 500
Coloured	S - XXL	10,83	9,93	9,63

# FASHION T-SHIRTS (V-NECK)

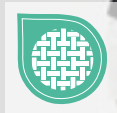
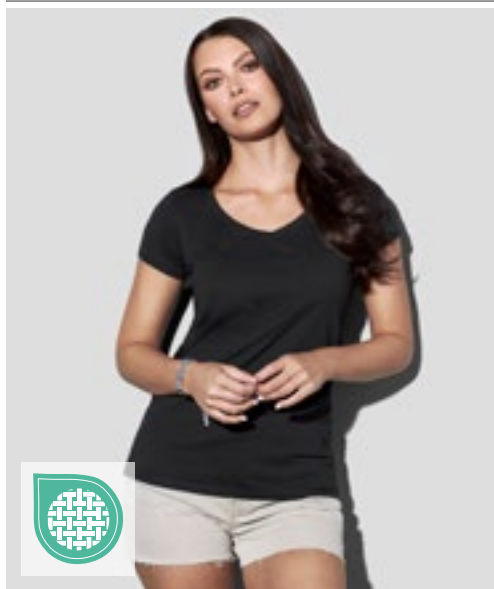

**S9130** | ST9130 **Megan V-Neck Women**

100% Baumwolle (Grey Heather: 85% Baumwolle / 15% Viskose)

S, M, L, XL

145 g/m<sup>2</sup>

Stedman®

BLACK OPAL    MARINA BLUE    WHITE

Gekämmte, ringgesponnene Baumwolle | Kurze, moderne Ärmel mit schmalem Ripp-Bündchen | Schmäler, moderner Ripp-Kragen | Kontrastfarbendes Nackenband in Cupcake Pink | Pflegeetikett in der Seitennaht | Kleines Größenetikett im Nacken | Seitennähte | Waschbar bis 40 °C | Body Fit

Farbe	Größen	1	ab 24	ab 240
White	S - XL	6,32	5,52	5,16
Coloured	S - XL	7,41	6,48	6,06



KUSTOM KIT®



**K770** | KK770 **Women's Regular Fit Mandarin Collar Top**

95% Baumwolle / 5% Elasthan

XS/S (8-10), M/L (12-14), XL/XXL (16-18), 3XL/4XL (20-22)

200 g/m<sup>2</sup>

Kustom Kit

BLACK    WHITE

Elasthan für besseren Tragekomfort | Geformte Seitennähte | Gerader Saum | Mandarin-V-Ausschnitt | Worldwide Responsible Accredited Production (WRAP)-zertifizierte Produktion

Farbe	Größen	1	ab 60	ab 600
White	S - XXL	5,91	5,30	5,09
White 01	3XL	6,65	5,94	5,72
Coloured	S - XXL	6,66	5,96	5,73
Coloured	3XL	7,44	6,65	6,41

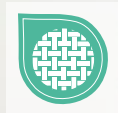

**XP522** | XP522 **Women's Subli Plus® V-Neck T-Shirt**

100% Polyester

S (8-10), M (12-14), L (16-18), XL (20-22)

210 g/m<sup>2</sup>

Xpres

WHITE

Feuchtigkeitsregulierende Ausführung | 1x1 Ripp-Kragen | Absteppnaht um den Ausschnitt | Doppelnaht im Nackenbereich | Einfache Naht entlang des V-Ausschnitts vorn, Zweinadel-Naht an Saum und Ärmelbündchen | Gedrucktes Xpres-Etikett im Nackenband | Pflegeetikett in der Seitennaht

Farbe	Größen	1	ab 50	ab 500
White	S - XL	9,38	7,88	7,58

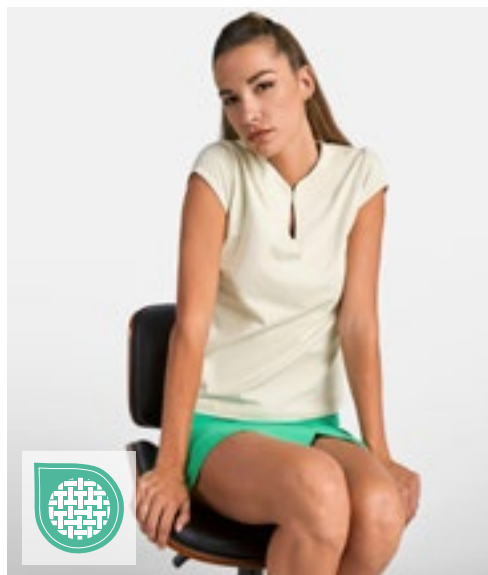

ROLY®



STRETCH

**RY6532** | CA6532 **Women's Belice T-Shirt**

94% Baumwolle / 6% Elasthan

S, M, L, XL, XXL, 3XL

200 g/m<sup>2</sup>

Roly

S, M, L, XL, XXL, 3XL  
 BLACK 02    CLAY ORANGE 266    DUSTY BLUE 267    LAVENDER 268  
 LILAC 121    MIST GREEN 264    WHITE 01

S, M, L, XL, XXL  
 RED 60    ROSETTE 78    TURQUOISE 12

94% gekämmte Baumwolle / 6% Elasthan | Single-Jersey | Tailliert und figurbetont | Modisches Design | Rundhals mit Einschnitt | Kurze, eingefasste Ärmel | Seitennähte | Weiches Material mit angenehmen Griff | Herausreißbares Label

Farbe	Größen	1	ab 50	ab 500
White 01	S - XXL	5,91	5,30	5,09
White 01	3XL	6,65	5,94	5,72
Coloured	S - XXL	6,66	5,96	5,73
Coloured	3XL	7,44	6,65	6,41

**BEST  
SELLER**



**BELLA+CANVAS**



**CV3480 | 3480 Unisex Jersey Tank Top**

100% Baumwolle (Neon + Heather Farben: 52% Baumwolle / 48% Polyester), (Athletic Heather: 90% Baumwolle / 10% Polyester), (Triblend Farben: 50% Polyester / 25% Baumwolle / 25% Viskose)

**XS, S, M, L, XL, XXL**  
145 g/m<sup>2</sup>

Canvas

BLACK	HEATHER NAVY	HEATHER SLATE	NAVY
RED	TRUE ROYAL	WHITE	

Gekämmte und ringgesponnene Airlume-Baumwolle | Für den Einzelhandel geeignet | Unisex | Seitennähte | Farben Neon Blue, Neon Green und Neon Yellow: 125 g/m<sup>2</sup>

Farbe	Größen	1	ab 96	ab 960
Coloured	XS- XL	7,34	6,36	6,20
Coloured	XXL	9,30	8,06	7,85
Heather Colours	XS- XL	7,50	6,50	6,33
Heather Colours	XXL	9,47	8,19	7,98



**BELLA+CANVAS**



**BL8800 | 8800 Flowy Racerback Tank Top**

65% Polyester / 35% Viskose (Marble Farben: 91% Polyester / 9% Baumwolle), (Neon Farben: 65% Polyester / 35% Viskose)

**S, M, L, XL**  
125 g/m<sup>2</sup>

Bella

BLACK	CORAL	DARK GREY HEATHER	MINT
NEON PINK	PEBBLE BROWN	RED	SOFT PINK
TRUE ROYAL	WHITE		

Gekettelter Saum | Racerback-Nähte sind optisch unversäumt und erscheinen „ausgerissen“ | Racerback | Mit Seitennaht | Lockerer, bequemer Schnitt | Tops in Heather / Neon Pink oder Heather / White gleichmäßig quergestreift

Farbe	Größen	1	ab 72	ab 720
Coloured	S - XL	10,16	8,81	8,57



**mantis**  
**one**  
by mantis



**P133 | M133 Drop Armhole Vest**

100% Baumwolle (Heather Grey Melange: 85% Baumwolle / 15% Viskose)

**XS, S, M, L, XL**  
150 g/m<sup>2</sup>

Mantis

BLACK	HEATHER GREY MELANGE	WHITE
-------	----------------------	-------

Zertifizierung als Bio-Baumwolle in Arbeit | Tiefer Arm Ausschnitt | Schmale Einfassung an Hals- und Arm Ausschnitt | Hoch geschnittenes Rückenteil | Modische Passform | Abreißbares Größenetikett

Farbe	Größen	1	ab 50	ab 500
Coloured	XS- XL	8,63	7,73	7,26



**mantis**



**NEW  
COLOUR**

**P92 | M92 Women's Loose Fit Vest**

100% Baumwolle (Charcoal Grey Melange: 60% Baumwolle / 40% Polyester), (Natural Melange: 80% Baumwolle / 20% Polyester)

**XS, S, M, L, XL, XXL**  
125 g/m<sup>2</sup>

Mantis

BLACK	WHITE
-------	-------

S, M, L, XL	CHARCOAL GREY MELANGE	NATURAL MELANGE	SOFT OLIVE
-------------	-----------------------	-----------------	------------

Zertifizierung als Bio-Baumwolle in Arbeit, ringgesponnen und gekämmt | Single Jersey | Moderne, legere Passform | Geschwungener Saum | Schmale Einfassung an Hals- und Arm ausschnitt | Saum mit Zwillingnadel | Abreißbares Größenetikett im Nacken

Farbe	Größen	1	ab 50	ab 500
Coloured	XS- XXL	7,28	6,38	6,00
Melange Colours	S- XL	8,03	7,13	6,71



**JustTs**  
ALWAYS



**JT017 | JT017 Women's Tank Top**

50% Polyester / 25% Viskose / 25% Baumwolle (Heather Black: 40% Viskose / 40% Baumwolle / 20% Polyester)

**XS, S, M, L, XL**  
160 g/m<sup>2</sup>

Just Ts

DUSTY PINK	HEATHER BLACK	WHITE
------------	---------------	-------

Entspannter Schnitt | Seitennähte (keine Schlauchware) | Nur Größenetikett – weiß mit Farbcodierung für Damen | Triblend-Material | Einfassung im gleichen Stoff an Ausschnitt und Arm ausschnitten | Ärmel und unterer Saum mit Zwillingnadelstich-Detail

Farbe	Größen	1	ab 48	ab 480
Coloured	XS- XL	8,15	6,74	6,44

Mehr Artikel sind online verfügbar.

# FASHION T-SHIRTS (ÄRMELLOS)



**BY019** | BY019 **Ladies' Tanktop**  
 100% Baumwolle  
 XS, S, M, L, XL, XXL, 3XL, 4XL, 5XL  
 140 g/m<sup>2</sup> Build Your Brand

Single-Jersey | Neutrales Größenlabel ohne Branding, für Nackendruck geeignet | Doppelte Nähte am Saum | Modisch lang und weit geschnitten

Farbe	Größen	1	ab 160 (3XL ab 140)	ab 1600 (3XL ab 1400)
Coloured	XS - XL	4,94	4,43	4,17
Coloured	XXL	5,87	5,25	4,95
Coloured	3XL - 5XL	5,87	5,25	4,95



**BY038** | BY038 **Ladies' Neckholder Shirt**  
 95% Baumwolle / 5% Elasthan  
 XS, S, M, L, XL  
 180 g/m<sup>2</sup> Build Your Brand

Stretch-Jersey | Neutrales Größenlabel ohne Branding | Modisch abgerundeter Saum | Zwei Träger zum Schnüren | Tailliert geschnitten

Farbe	Größen	1	ab 100	ab 1000
Black	XS - XL	5,78	5,18	4,88



**BY009** | BY009 **Mesh Tanktop**  
 100% Polyester  
 S, M, L, XL, XXL, 3XL, 4XL, 5XL  
 130 g/m<sup>2</sup> Build Your Brand

Polyester-Mesh | Neutrales Größenlabel ohne Branding, für Nackendruck geeignet | 2-farbiges Ripp-Bündchen an Arm- und Halsöffnung | Doppelte Nähte am Saum | Lang geschnitten

Farbe	Größen	1	ab 100	ab 1000
Coloured	S - XXL	8,28	7,43	6,99
Coloured	3XL - 5XL	9,95	8,93	8,40



**BL6008** | 6008 **Women's Jersey Racerback Tank**  
 100% Baumwolle (Athletic Heather: 90% Baumwolle / 10% Polyester), (Heather Farben: 52% Baumwolle / 48% Polyester)  
 S, M, L, XL  
 120 g/m<sup>2</sup> Bella

Athletic Heather	Black	Dark Grey Heather
Heather Mauve	Maroon	Military Green
Navy	Red	Sunset
True Royal	White	

Gekämmte und ringgesponnene Airlume-Baumwolle | Mit Seitennaht | Racerback | Entspannter Schnitt | Tear Away Label | Vorgeschrumpft

Farbe	Größen	1	ab 72	ab 720
Coloured	S - XL	6,05	5,24	5,10
Heather Colours	S - XL	6,18	5,37	5,22

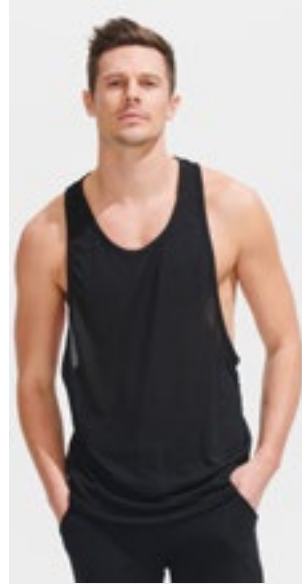

**L173** | 01223 **Unisex Tank Top Jamaica**  
 100% Polyester  
 XS, S, M, L, XL, XXL  
 120 g/m<sup>2</sup> SOL'S

Black	Neon Green	Neon Orange
White		

Tiefe Armausschnitte | Geschnitten und genäht | Geeignet für Sublimationsdruck

Farbe	Größen	1	ab 50	ab 500
Coloured	XS - XXL	6,38	5,40	5,04

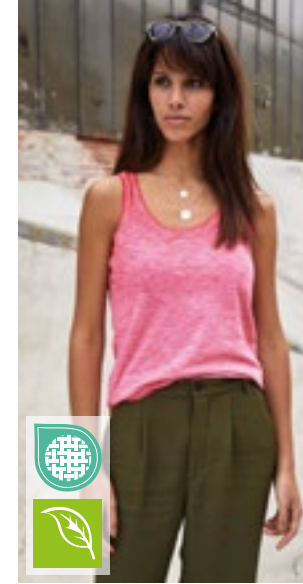

**JN8017** | 8017 **Ladies' Slub-Top**  
 100% Baumwolle  
 XS, S, M, L, XL, XXL  
 130 g/m<sup>2</sup> James&Nicholson

Chili	Denim	Dusty Olive
Graphite (Solid)	Horizon Blue	Light Grey
Soft Pink		

Damen Tank-Top im Vintage-Look | Single Jersey aus Flammgarn und gekämmter, ringgesponnener Bio-Baumwolle | Aufwändige Spray Print Technik | Doppellagiger Rollsaum | Hals- und Armausschnitt mit schmalen Bündchen | Leicht tailliert

Farbe	Größen	1	ab 50	ab 500
Coloured	XS - XXL	11,18	10,43	10,13



**SFM236** | SF236 **Men's Muscle Vest**  
 60% Baumwolle / 40% Polyester (Heather Grey: 85% Baumwolle / 15% Viskose)  
**S, M, L, XL, XXL**  
 140 g/m<sup>2</sup> SF Men

**BLACK** **BRIGHT RED** **HEATHER GREY** **ROYAL**  
**WHITE**

Racerback | Lang geschnitten | Abgesetzte Einfassung des Halsausschnitts und der Armlöcher | Gerader Saum mit Doppelnaht | Entfernbare SF (Skinnfit) Label

Farbe	Größen	1	ab 36	ab 360
Coloured	S - XXL	8,90	7,31	7,02

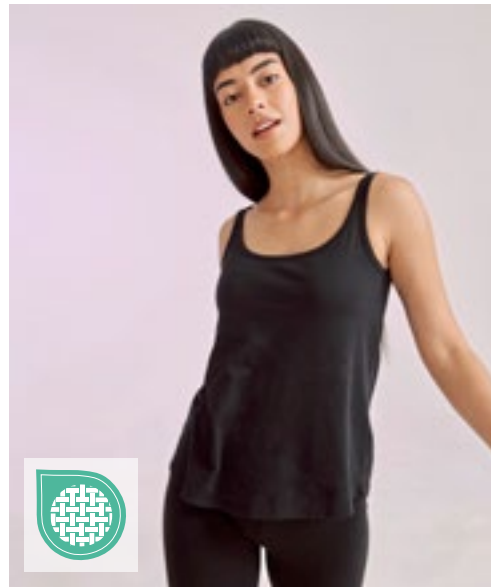

**SF234** | SK234 **Women's Slounge Vest**  
 60% Baumwolle / 40% Polyester  
**XS, S, M, L, XL, XXL**  
 140 g/m<sup>2</sup> SF Women

**BLACK** **WHITE**

Herausreißbares Label | Legere Passform | Abgesteppte Einfassung an Hals und Armlöchern aus gleichem Material | U-Ausschnitt und tiefer Rückenausschnitt | Abgerundeter Saum mit etwas länger geschnittenem Rückenteil

Farbe	Größen	1	ab 12 (S ab 72)	ab 120 (S ab 720)
Coloured	XS - XXL	8,45	6,95	6,68
Coloured	S - XL	8,45	6,95	6,68

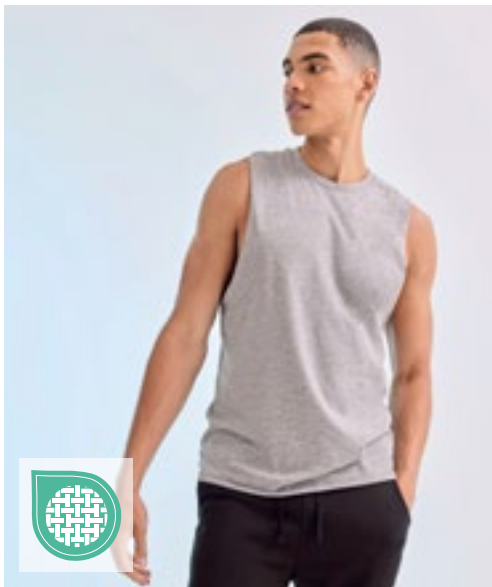

**SFM232** | SF232 **Men's High Neck Slash Armhole Vest**  
 60% Baumwolle / 40% Polyester (Heather Grey: 85% Baumwolle / 15% Viskose)  
**XS, S, M, L, XL, XXL**  
 140 g/m<sup>2</sup> SF Men

**BLACK** **HEATHER GREY** **WHITE**

Single-Jersey | Ripp-Rundhalsausschnitt | Ungesäumte Kanten an Armlöchern und Saum | Heraustrennbares Label für einfaches Umlabeln

Farbe	Größen	1	ab 36	ab 360
Coloured	XS - XXL	8,90	7,31	7,02

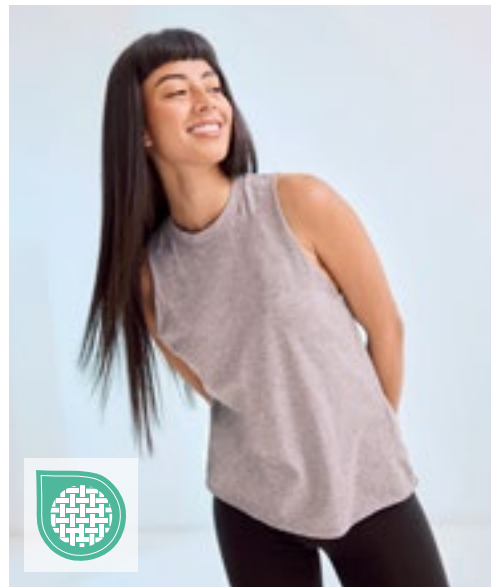

**SF232** | SK232 **Women's High Neck Slash Armhole Vest**  
 60% Baumwolle / 40% Polyester (Heather Grey: 85% Baumwolle / 15% Viskose)  
**XS, S, M, L, XL, XXL**  
 140 g/m<sup>2</sup> SF Women

**BLACK** **HEATHER GREY** **WHITE**

Single-Jersey | Rundhalsausschnitt aus dehnbarem Ripp-Strick | Ungesäumte Kanten an Armlöchern und Saum | Herausreißbares Label

Farbe	Größen	1	ab 72	ab 720
Coloured	XS - XXL	8,45	6,95	6,68



**B&C**  
BE INSPIRED

**BCTM201** | TM201 **T-Shirt Exact Move**

100% Baumwolle (Sport Grey: 85% Baumwolle / 15% Viskose)

**S, M, L, XL, XXL**

145 g/m<sup>2</sup>

B&C

BLACK	NAVY	RED	SPORT GREY (HEATHER)
WHITE			

100% einlaufvorbehandelte, ringgesponnene Baumwolle | Exact-Rundhalsauschnitt, doppelt gelegt | Kragen in 1x1 Ripp-Strick mit Elasthan | Nackenband | Schulter mit einfacher Steppnaht verstärkt | Kantenband an Armausschnitt mit doppelter Steppnaht | Bund unten mit doppelter Steppnaht | Seitennähte | B&C Collection ist Mitglied der Fair Wear Foundation

Farbe	Größen	1	ab 50	ab 500
White	S - XXL	8,07	7,22	6,68
Coloured	S - XXL	9,65	8,60	7,95

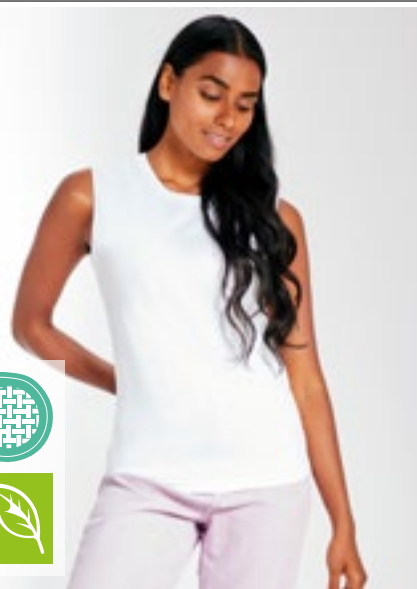

**mantis**



**P82** | M82

**Women's Raw Tank T**

100% Baumwolle

**S, M, L, XL**

150 g/m<sup>2</sup>

Mantis

BLACK	WHITE
-------	-------

Zertifizierung als Bio-Baumwolle in Arbeit | Single-Jersey | Locker geschnittenes Tank Top | Moderner Schnitt | Länger geschnitten | Schmäler Ripp-Halsauschnitt | Ungesäumtes Armloch | Abreißbares Größenetikett

Farbe	Größen	1	ab 50	ab 500
Coloured	S - XL	7,58	6,68	6,27



**BELLA+CANVAS**



**BL6003** | 6003 **Women's Jersey Muscle Tank**

100% Baumwolle (Athletic Heather: 90% Baumwolle / 10% Polyester), (Heather Farben: 52% Baumwolle / 48% Polyester)

**S, M, L, XL**

120 g/m<sup>2</sup>

Bella

ATHLETIC HEATHER	BLACK	DARK GREY HEATHER	HEATHER DEEP TEAL
HEATHER PEACH	LILAC	MAUVE	MILITARY GREEN
NAVY	WHITE		

Gekämmte und ringgesponnene Airlume-Baumwolle | Mit Seitennaht | Entspannter Schnitt | Tief ausgeschnittener Ärmelansatz | Tear Away Label | Vorgeschumpft

Farbe	Größen	1	ab 72	ab 720
Coloured	S - XL	6,18	5,37	5,22
Heather Colours	S - XL	6,38	5,52	5,37



**BELLA+CANVAS**



**BL8803** | 8803 **Women's Flowy Scoop Muscle T-Shirt**

65% Polyester / 35% Viskose (Marble Black, Marble White: 91% Polyester / 9% Baumwolle)

**S, M, L, XL**

125 g/m<sup>2</sup>

Bella

BLACK	MARBLE BLACK (HEATHER)	MARBLE WHITE (HEATHER)	MINT
WHITE			

Tief ausgeschnittener Ärmelansatz | Mit Seitennaht | Abgerundeter Saum | Lockerer, bequemer Schnitt

Farbe	Größen	1	ab 72	ab 720
Coloured	S - XL	10,16	8,81	8,57





## BY208 | BY208 Ladies Racer Back Top

95% Baumwolle / 5% Elasthan  
XS, S, M, L, XL, XXL, 3XL, 4XL, 5XL  
180 g/m<sup>2</sup>

Build Your Brand



Racerback-Schnittführung | Hoher Rundhalsausschnitt | Slim Fit | Kurze Länge



## BY209 | BY209 Ladies Everyday Top

95% Baumwolle / 5% Elasthan  
XS, S, M, L, XL, XXL, 3XL, 4XL, 5XL  
180 g/m<sup>2</sup>

Build Your Brand



Extra tiefe Armausschnitte | Slim Fit | Breite Träger | Tiefer Ausschnitt

Farbe	Größen	1	ab 100	ab 1000
Coloured	XS - XL	6,60	5,93	5,57
Coloured	XXL - 5XL	7,11	6,38	6,00

Farbe	Größen	1	ab 100	ab 1000
Coloured	XS - XL	6,60	5,93	5,57
Coloured	XXL - 5XL	7,11	6,38	6,00



## BY134 | BY134 Ladies' Turtleneck Short Top

95% Baumwolle / 5% Elasthan  
XS, S, M, L, XL, XXL, 3XL, 4XL, 5XL  
180 g/m<sup>2</sup>

Build Your Brand



Sportliches ShortTop | Moderner Schnitt | Baumwolle mit Stretchanteil | Leichter Turtle Neck

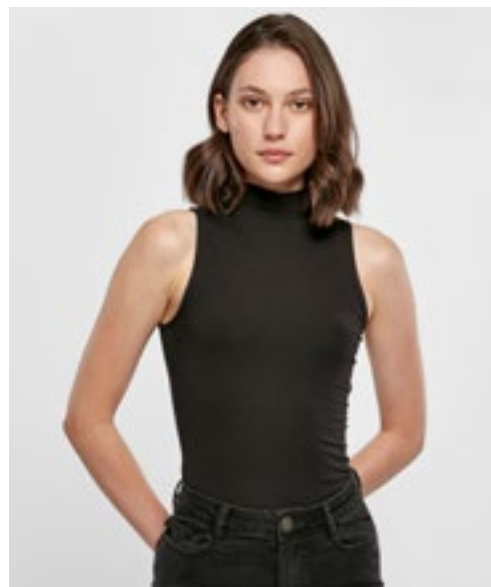

## BY235 | BY235 Ladies Sleeveless Turtleneck Body

95% Baumwolle / 5% Elasthan  
XS, S, M, L, XL, XXL, 3XL, 4XL, 5XL  
180 g/m<sup>2</sup>

Build Your Brand



Ärmellos | Schulterfrei | Feiner Rollkragen | Slim Fit | Im Schritt mit Druckknopf Verschluss

Farbe	Größen	1	ab 100	ab 1000
Coloured	XS - XL	6,60	5,93	5,57
Coloured	XXL - 5XL	7,53	6,75	6,35

Farbe	Größen	1	ab 100	ab 1000
Coloured	XS - XL	13,29	11,93	11,22
Coloured	XXL - 5XL	14,22	12,75	12,00

Mehr Artikel sind online verfügbar.

# FASHION T-SHIRTS (LANGARM)



**BCTM070** | TM070 **Inspire Long Sleeve T / Men\_°**

100% Baumwolle (Sport Grey: 90% Baumwolle / 10% Viskose)  
**S, M, L, XL, XXL, 3XL**  
 140 g/m<sup>2</sup> B&C

BLACK	COBALT BLUE	FIRE RED
NAVY BLUE	SPORT GREY (HEATHER)	WHITE

100% ringgesponnene, gekämmte Bio-Baumwolle oder Baumwolle im Übergang zu Bio | „B&C No Neck-Etikett“ | Bequeme Länge | Seitennähte | Lange Ärmel | Medium-Fit | Dünne Kragenrippe | Kragen- und Schulternähte sind mit einem weichen Kantenband verstärkt | Bio-Jersey | Weiche und ebenmäßige Oberfläche | B&C Collection ist Mitglied der Fair Wear Foundation

Farbe	Größen	1	ab 50	ab 500
White	S- 3XL	8,73	7,79	7,20
Coloured	S- 3XL	9,66	8,61	7,98



**BCTW071** | TW071 **Inspire Long Sleeve T / Women\_°**

100% Baumwolle (Sport Grey: 90% Baumwolle / 10% Viskose)  
**XS, S, M, L, XL, XXL**  
 140 g/m<sup>2</sup> B&C

BLACK	COBALT BLUE	FIRE RED
NAVY BLUE	SPORT GREY (HEATHER)	WHITE

100% ringgesponnene, gekämmte Bio-Baumwolle oder Baumwolle im Übergang zu Bio | „B&C No Neck-Etikett“ | Bequeme Länge | Seitennähte | Medium Fit | Dünne Kragenrippe | Die Kragenrückseite ist mit einem weichen Kantenband verstärkt | Bio-Jersey | Weiche und ebenmäßige Oberfläche | B&C Collection ist Mitglied der Fair Wear Foundation

Farbe	Größen	1	ab 50	ab 500
White	XS- XXL	8,73	7,79	7,20
Coloured	XS- XXL	9,66	8,61	7,98



**EA021** | EA021 **Erawan Organic Long Sleeve Tee**

100% Baumwolle  
**XS, S, M, L, XL, XXL**  
 150 g/m<sup>2</sup> Ecologie

ARCTIC WHITE	JET BLACK
--------------	-----------

100% Bio-Baumwolle | Single-Jersey | Ripp-Kragen | Nackenband | Seitennähte – nicht-röhrenförmiger Body | Saum und Ärmel mit Zwillingsnadel-Detail | Eingesetzte Ärmel | Rundhalsausschnitt | Modische Passform | Lange Ärmel | Größenetikett nur für einfaches Rebranding

Farbe	Größen	1	ab 50	ab 500
Coloured	XS- XXL	12,68	10,49	10,01



**JT002** | JT002 **Long Sleeve Tri-Blend T**

50% Polyester / 25% Viskose / 25% Baumwolle  
**S, M, L, XL, XXL**  
 160g/m<sup>2</sup> Just Ts

HEATHER CHARCOAL	HEATHER GREY	SOLID BLACK
SOLID WHITE		

Modern Fit | Langärmelig | Größenetikett nur für einfaches Rebranding | Stilvolles und hautsympathisches Triblend-Gewebe | Oberfläche ideal für Drucke oder Verzierungen | Nackenband | Gerippter Rundhalsausschnitt | Weiches Material | Eingesetzte Ärmel | Ärmel und unterer Saum mit Zwillingsnadelstich-Detail | Seitennähte | Produktion mit Worldwide Responsible Accredited Production (WRAP)-Zertifizierung

Farbe	Größen	1	ab 48	ab 480
Coloured	S- XXL	10,85	8,99	8,57



**JT002F** | JT002F **Women's Long Sleeve Tri-Blend T**

50% Polyester / 25% Viskose / 25% Baumwolle  
**XS, S, M, L, XL**  
 160 g/m<sup>2</sup> Just Ts

HEATHER CHARCOAL	HEATHER NAVY	SOLID BLACK
SOLID WHITE		

Damenschnitt mit Seitennähten | Langärmelig | Größenetikett nur für einfaches Rebranding | Stilvolles und hautsympathisches Triblend-Gewebe | Oberfläche ideal für Drucke oder Verzierungen | Nackenband | Gerippter Rundhalsausschnitt | Weiches Material | Doppelnähte an Ärmeln und unterem Saum | Seitennähte | Produktion mit Worldwide Responsible Accredited Production (WRAP)-Zertifizierung

Farbe	Größen	1	ab 48	ab 480
Coloured	XS- XL	10,85	8,99	8,57



**P97** | M97 **Women's Loose Fit Long Sleeve T**

100% Baumwolle  
**S, M, L, XL**  
 125 g/m<sup>2</sup> Mantis

BLACK	WHITE
-------	-------

Zertifizierung als Bio-Baumwolle in Arbeit, ringgesponnen und gekämmt | Single Jersey | Weiter Halsausschnitt | Modern Fit | Raglan-Ärmel | Abgerundeter Saum mit leicht verlängertem Rückenteil | Abreißbares Größenetikett

Farbe	Größen	1	ab 50	ab 500
Coloured	S- XL	10,38	9,38	8,82



**Neutral**  
Certified Responsibility™



**NE81006** | O81006 **Ladies' Three Quarter Sleeve T-Shirt**

100% Baumwolle  
XS, S, M, L, XL, XXL  
155 g/m<sup>2</sup>

Neutral

BLACK	BORDEAUX	NAVY	RED
SPORT GREY	WHITE		

Fairtrade-zertifizierte Baumwolle | Zertifizierte, gekämmte Bio-Baumwolle | Single Jersey Strick | 3/4-Ärmel | Elasthan Ripp am Halsausschnitt | Nackenband innen

Farbe	Größen	1	ab 100	ab 1000
Coloured	XS - XXL	12,12	10,38	9,96

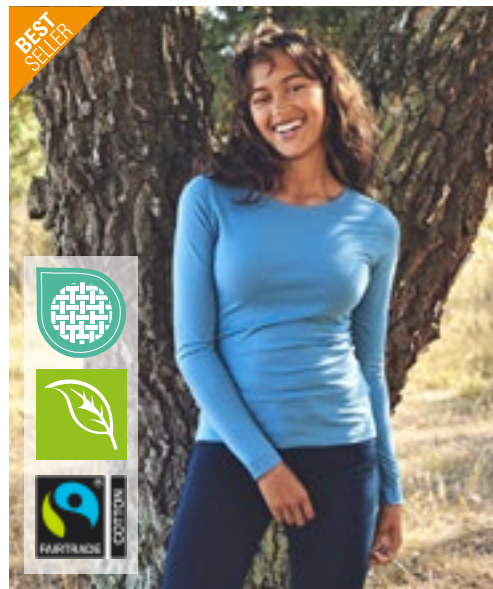

**Neutral**  
Certified Responsibility™



**BEST SELLER**

**NE81050** | O81050 **Ladies' Long Sleeve T-Shirt**

100% Baumwolle  
XS, S, M, L, XL, XXL  
155 g/m<sup>2</sup>

Neutral

BLACK	BORDEAUX	BOTTLE GREEN	CHARCOAL
DARK HEATHER	DUSTY INDIGO	DUSTY MINT	GREEN
LIGHT BLUE	LIGHT PINK	LIME	MILITARY
NAVY	ORANGE	PINK	RED
ROYAL	SAPPHIRE	SPORT GREY	TEAL
WHITE	WHITE - NAVY (STRIPED)	YELLOW	

Fairtrade-zertifizierte Baumwolle | Gekämmte Bio-Baumwolle | Single Jersey Strick | Modern Fit | Lange Ärmel | Elasthan Ripp am Halsausschnitt | Inneres Nackenband

Farbe	Größen	1	ab 100	ab 1000
Coloured	XS - XXL	13,20	11,33	10,86
White - Navy (Striped)	XS - XXL	19,26	16,52	15,83



**BEST SELLER**

**Neutral**  
Certified Responsibility™



**NE61050** | O61050 **Men's Long Sleeve T-Shirt**

100% Baumwolle  
XS, S, M, L, XL, XXL, 3XL, 4XL, 5XL  
155 g/m<sup>2</sup>

Neutral

BLACK	NAVY	SPORT GREY
WHITE		

S, M, L, XL, XXL, 3XL

BORDEAUX	BOTTLE GREEN	CHARCOAL
DARK HEATHER	DUSTY INDIGO	DUSTY MINT
GREEN	LIGHT BLUE	LIGHT PINK
LIME	MILITARY	ORANGE
PINK	RED	ROYAL
SAPPHIRE	TEAL	WHITE - NAVY (STRIPED)
YELLOW		

Zertifizierte Fairtrade-Baumwolle | Gekämmte Bio-Baumwolle | Single Jersey Strick | Modern Fit | Lange Ärmel | Elasthan Ripp am Halsausschnitt | Inneres Nackenband

Farbe	Größen	1	ab 100 (4XL ab 50)	ab 1000 (4XL ab 500)
Coloured	XS - 3XL	13,20	11,33	10,86
Coloured	4XL - 5XL	15,84	13,58	13,02
White - Navy (Striped)	S - 3XL	19,26	16,52	15,83

Mehr Artikel sind online verfügbar.



**SFM124** | SF124 **Men's Feel Good Long Sleeved Stretch T**

96% Baumwolle / 4% Elasthan (Heather Grey:  
81% Baumwolle / 15% Viskose / 4% Elasthan)

**S, M, L, XL, XXL**

165 g/m<sup>2</sup>

SF Men

**BLACK** **HEATHER GREY** **WHITE**

Moderner, langer Schnitt | Gerippter Rundhalsausschnitt mit Nackenband | Enzymgewaschen für einzigartig weiches Tragegefühl | Doppelnähte an Ärmeln und Saum | Entfernbare SF (Skinnifit) Label

Farbe	Größen	1	ab 36	ab 360
Coloured	S- XXL	13,40	11,01	10,58

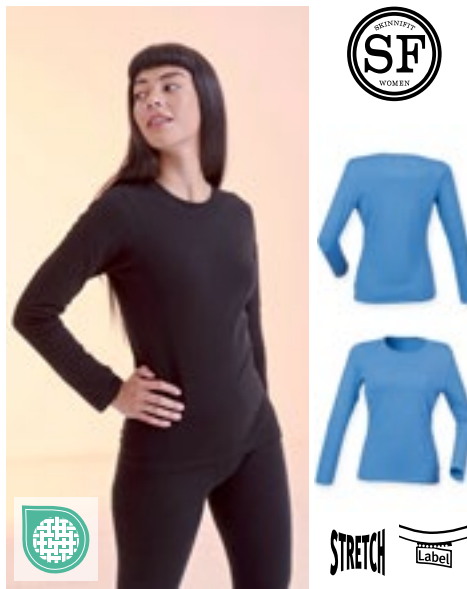

**SF124** | SK124 **Women's Feel Good Long Sleeved Stretch T**

96% Baumwolle / 4% Elasthan (Heather Blue:  
65% Polyester / 30% Baumwolle / 5% Elasthan)

**XS, S, M, L, XL, XXL**

165 g/m<sup>2</sup>

SF Women

**BLACK** **HEATHER BLUE** **WHITE**

Gerippter Rundhalsausschnitt mit Nackenband | Moderner, langer Schnitt | Enzymgewaschen für einzigartig weiches Tragegefühl | Doppelnähte an Ärmeln und Saum | Entfernbare SF (Skinnifit) Label

Farbe	Größen	1	ab 72	ab 720
Coloured	XS- XXL	12,38	10,19	9,77



KUSTOM KIT.



**K510** | KK510 **Fashion Fit Long Sleeve Superwash® 60° Tee**

65% Polyester / 35% Baumwolle

**XS, S, M, L, XL, XXL, 3XL**

160 g/m<sup>2</sup>

Kustom Kit

**BLACK** **DARK GREY MARL** **NAVY**

1x1 Ripp-Kragen | Nacken- und Schulterband aus dem gleichen Stoff wie Hauptstoff | Abgesteppter, vorderer Halsbesatz | Saum und Ärmelbündchen mit Doppelnaht | Kustom Kit® - Abreißetikett am Nacken

Farbe	Größen	1	ab 60 (3XL ab 30)	ab 600 (3XL ab 300)
Coloured	XS- XXL	11,84	10,65	10,11
Coloured	3XL	11,84	10,65	10,11



**S9040** | ST9040 **Morgan Long Sleeve**

100% Baumwolle

**S, M, L, XL**

160 g/m<sup>2</sup>

Stedman®

**BLACK OPAL** **MARINA BLUE** **SLATE GREY (SOLID)** **WHITE**

Body Fit | Ringspinn-Baumwolle | Single-Jersey | Eingefasster Ripp-Kragen | Seitennähte | Kleines Größenetikett im Nacken | Pflege-Etikett in der Seitennäht | Waschbar bei 40 °C

Farbe	Größen	1	ab 24	ab 240
White	S- XL	10,43	9,12	8,54
Coloured	S- XL	11,22	9,81	9,18



**S9620** | ST9620 **Clive Long Sleeve**

95% Baumwolle / 5% Elasthan (Grey Heather:  
82% Baumwolle / 14% Viskose / 4% Elasthan)

**S, M, L, XL, XXL**

170 g/m<sup>2</sup>

Stedman®

**BLACK OPAL** **GREY HEATHER** **SLATE GREY (SOLID)** **WHITE**

95% gekämmte, ringgesponnene Baumwolle / 5% Elasthan | Single-Jersey, „Full-Feeder“ | Schmalere Kragen | Kontrastfarbened Nackenband | Schmalere Ärmelsaum | Verstärkte Schulternaht | Pflegeetikett in der Seitennäht | Kleines Größenetikett im Nacken | Seitennähte | Body Fit

Farbe	Größen	1	ab 24	ab 240
White	S- XXL	13,82	12,09	11,30
Coloured	S- XXL	15,00	13,13	12,27



**S9720** | ST9720 **Claire Long Sleeve Women**

95% Baumwolle / 5% Elasthan (Grey Heather:  
82% Baumwolle / 14% Viskose / 4% Elasthan)

**S, M, L, XL**

170 g/m<sup>2</sup>

Stedman®

**BLACK OPAL** **CUPCAKE PINK** **GREY HEATHER** **MARINA BLUE** **WHITE**

95% gekämmte Ringspinn-Baumwolle / 5% Elasthan | Single-Jersey, „Full-Feeder“ | Schmalere Kragen | Verstärkte Schulternaht | Kontrastfarbened Nackenband | Schmalere Ärmelsaum | Weiter, moderner Halsausschnitt | Kleines Größenetikett im Nacken | Pflegeetikett in der Seitennäht | Seitennähte | Body Fit | Waschbar bis 40 °C

Farbe	Größen	1	ab 24	ab 240
White	S- XL	12,95	11,34	10,59
Coloured	S- XL	14,79	12,95	12,09



**BEST SELLER**

**miners**  
mate



**MY210 | MY210 my mate - Unisex Long Sleeve**

Uni Farben: 100% Baumwolle; Heather Farben: 60% Baumwolle / 40% Polyester; Heather Grey: 85% Baumwolle / 15% Viskose  
**XS, S, M, L, XL, XXL, 3XL**  
 160 g/m<sup>2</sup>

Miners mate

BLACK/BLACK	BLACK/HEATHER BLACK	BURGUNDY/HEATHER BURGUNDY
GREY SOLID/HEATHER GREY	HEATHER GREY/GREY SOLID	NAVY/HEATHER NAVY
OLIVE/HEATHER OLIVE	WHITE/WHITE	

Klassische Passform | Ringgesponnene Baumwolle | Single Jersey | Entfernbare miners mate Etikett | Neutrales Größenetikett im Kragen, seitlich versetzt | Einlaufvorbehandelt und Enzymgewaschen

Farbe	Größen	1	ab 80 (3XL ab 40)	ab 800 (3XL ab 400)
Coloured	XS - XXL	11,97	10,79	10,05
Coloured	3XL	11,97	10,79	10,05



**NEW**

**JustTs**  
RWDS

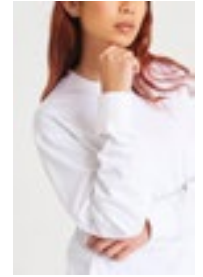

**JT019 | JT019 Oversize 100 Long Sleeve T**

100% Baumwolle  
**S, M, L, XL, XXL**  
 190 g/m<sup>2</sup>

Just Ts

DEEP BLACK	WHITE
------------	-------

Gekämmte Ringspun-Baumwolle | Oversize-Passform | Seitennähte | Lange Ärmel mit Manschette | Gerippter Rundhalsausschnitt mit Band im Nacken | Eingesetzte Ärmel | Zwillingnadelstich-Detail | Nur Größenetikett, schwarz mit Farbcodierung für Unisex

Farbe	Größen	1	ab 48	ab 480
Coloured	S - XXL	12,68	10,49	10,01



**promodoro**

**E4085 | 4085 Women's Slim Fit-T Long Sleeve**

95% Baumwolle / 5% Elasthan  
**XS, S, M, L, XL, XXL**  
 180 g/m<sup>2</sup>

Promodoro

BLACK
-------

Figurbetont | Langarm-T-Shirt | Single-Jersey | 95% gekämmte Baumwolle / 5% Elasthan

Farbe	Größen	1	ab 50	ab 500
Black	XS - XXL	14,61	14,06	13,53



**mantis**



**P06 | M06 Essential Heavy Long Sleeve T**

100% Baumwolle  
**XS, S, M, L, XL, XXL**  
 220 g/m<sup>2</sup>

Mantis

BLACK	HEATHER GREY MELANGE	NAVY
WHITE		

Zertifizierung als 100% Bio-Baumwolle im Übergang | Single-Jersey | Unisex-Style | Weiche, schwere Baumwolle | Loose Fit | Ribpbündchen | Grob gerippter Kragen | Säume mit einfacher Naht | Abreißbares Nackenetikett | Pflegeetikett mit QR-Code zur Rückverfolgung der Lieferkette und Prüfung der positiven Auswirkungen des Kaufs von Biomaterialien | Pflegeetikett aus Bio-Baumwolle

Farbe	Größen	1	ab 50	ab 500
Coloured	XS - XXL	14,87	13,43	12,62
Heather Grey	XS - XXL	16,53	14,93	14,03
Melange				



**BUILD YOUR BRAND**



**BY198 | BY198 Oversized Cut On Sleeve Longsleeve**

100% Baumwolle  
**XS, S, M, L, XL, XXL, 3XL, 4XL, 5XL**  
 220 g/m<sup>2</sup>

Build Your Brand

BLACK	SAND	WHITE
-------	------	-------

Single Jersey | Oversized fit | Gerippter Rundhalsausschnitt | Überschnittene Schultern

Farbe	Größen	1	ab 50 (3XL ab 40)	ab 500 (3XL ab 400)
Coloured	XS - XXL	13,29	11,93	11,22
Coloured	3XL - 5XL	14,22	12,75	12,00

Mehr Artikel sind online verfügbar.

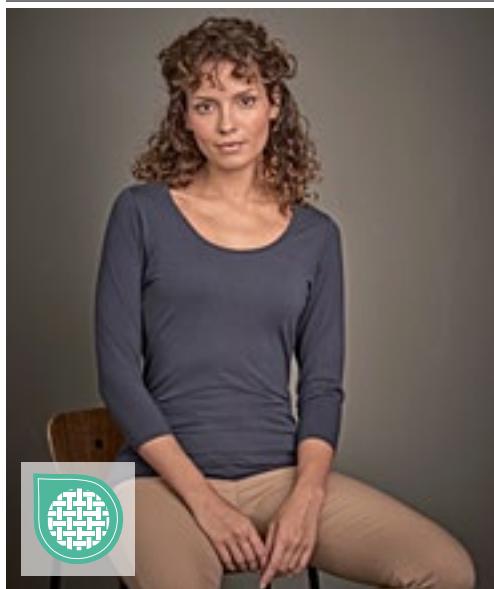

**TEE JAYS**



**STRETCH**



**TJ460** | 460 **Women's Stretch 3/4 Sleeve Tee**

90% Baumwolle / 10% Elasthan

S, M, L, XL, XXL, 3XL

195 g/m<sup>2</sup>

Tee Jays

**BLACK** **NAVY** **WHITE**

Doppelt genäht | Ripp-Kragen mit Elasthan | Enzymgewaschen | Full Feeder-Elasthan | Gekämmte, ringgesponnene Baumwolle | Verstärkte Schulternähte

Farbe	Größen	1	ab 50 (3XL ab 20)	ab 500 (3XL ab 200)
Coloured	S - XXL	13,53	12,42	12,05
Coloured	3XL	14,43	13,25	12,86



**TEE JAYS**

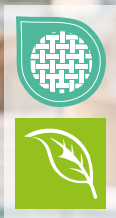

**TJ590** | 590

**Women's Long Sleeve Interlock Tee**

100% Baumwolle

S, M, L, XL, XXL, 3XL

220 g/m<sup>2</sup>

Tee Jays

**BLACK** **DARK GREY (SOLID)** **NAVY** **WHITE**

Bio-Baumwolle | Doppelt genäht | Enzym- und silikongewaschen | Ripp-Kragen mit Elasthan | Doppelt einlaufvorbehandelt | Gekämmte, ringgesponnene, langfaserige Baumwolle | Shaped Fit

Farbe	Größen	1	ab 50 (3XL ab 20)	ab 500 (3XL ab 200)
Coloured	S - XXL	16,55	15,18	14,72
Coloured	3XL	17,45	16,01	15,53

**TEE JAYS**



**TJ530** | 530 **Men's Long Sleeve Interlock Tee**

100% Baumwolle

S, M, L, XL, XXL, 3XL

220 g/m<sup>2</sup>

Tee Jays

**BLACK** **DARK GREY (SOLID)** **NAVY** **WHITE**

Bio-Baumwolle | Doppelt genäht | Enzym- und silikongewaschen | Shaped Fit | Doppelt einlaufvorbehandelt | Gekämmte, ringgesponnene, langfaserige Baumwolle

Farbe	Größen	1	ab 50 (3XL ab 20)	ab 500 (3XL ab 200)
Coloured	S - XXL	16,55	15,18	14,72
Coloured	3XL	17,45	16,01	15,53

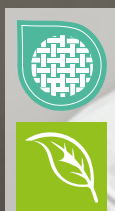
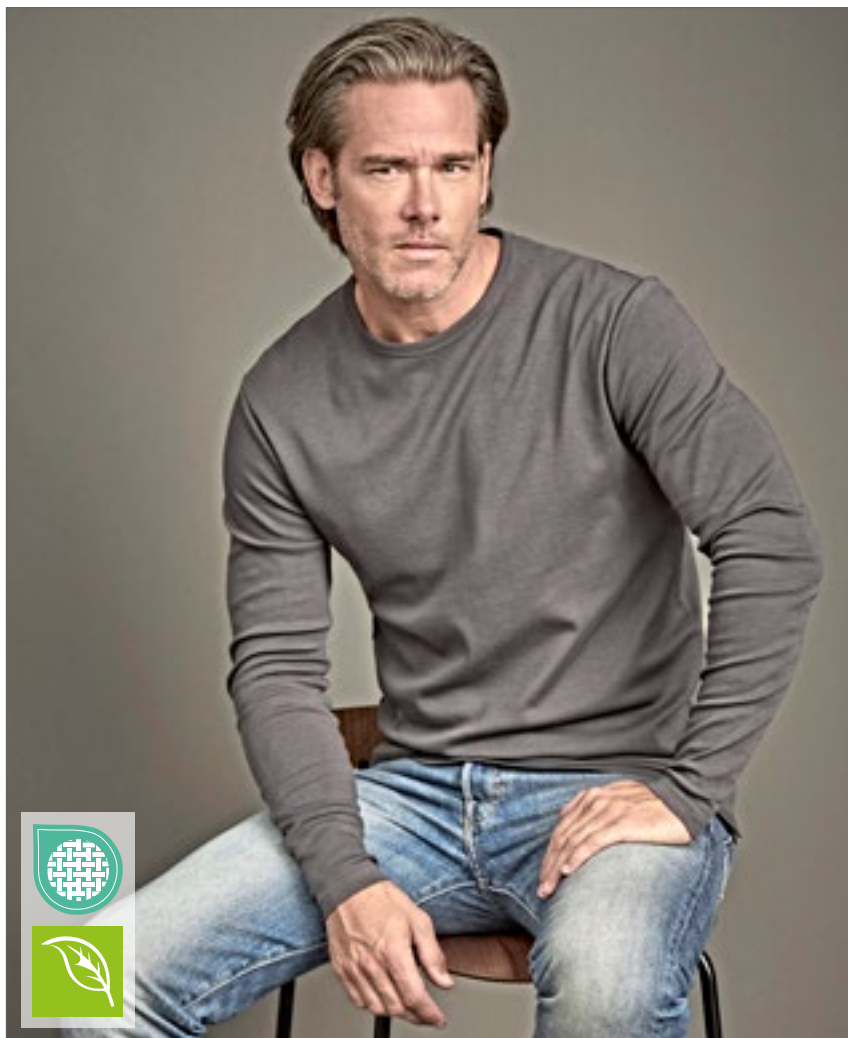



X.O. by promodoro



**XO1460** | 1460 **Men's V-Neck T-Shirt Long Sleeve**

100% Baumwolle  
XS, S, M, L, XL, XXL, 3XL  
140 g/m<sup>2</sup>

X.O by Promodoro

BLACK	BRIGHT ROSE	HEATHER NAVY	PETROL
STEEL GREY (SOLID)	WHITE		

Gekämmte Baumwolle | Elegantes weiches Griffgefühl | Elastisch | Kragenfassung in self fabric | Neutrales Größenetikett | Verstärkte Schulternähte | Doppelnähte | Seitennähte | Schmal geschnitten



X.O. by promodoro



**XO1560** | 1560 **Women's V-Neck T-Shirt Long Sleeve**

100% Baumwolle  
XS, S, M, L, XL, XXL, 3XL  
140 g/m<sup>2</sup>

X.O by Promodoro

BLACK	BRIGHT ROSE	HEATHER NAVY	PETROL
STEEL GREY (SOLID)	WHITE		

Gekämmte Baumwolle | Elegantes weiches Griffgefühl | Elastisch | Kragenfassung in self fabric | Neutrales Größenetikett | Verstärkte Schulternähte | Doppelnähte | Seitennähte | Schmal geschnitten

Farbe	Größen	1	ab 100 (3XL ab 50)	ab 1000 (3XL ab 500)
Coloured	XS - XXL	9,77	9,38	9,02
Coloured	3XL	11,22	10,79	10,38
Heather Navy	XS - XXL	11,40	10,97	10,55
Heather Navy	3XL	13,11	12,62	12,12

Farbe	Größen	1	ab 100 (3XL ab 50)	ab 1000 (3XL ab 500)
Coloured	XS - XXL	9,29	8,93	8,57
Coloured	3XL	10,65	10,25	9,86
Heather Navy	XS - XXL	10,94	10,52	10,10
Heather Navy	3XL	12,57	12,09	11,61



**BY091** | BY091 **Long Sleeve Tee With Cuffrib**

100% Baumwolle  
XS, S, M, L, XL, XXL  
200 g/m<sup>2</sup>

Build Your Brand

BLACK	WHITE
-------	-------

Langarmshirt mit Ripp-Bündchen | Rundhalsausschnitt | Breit gerippte Ärmelbündchen



**BY041** | BY041 **Ladies' Viscose Long Sleeve**

95% Viskose / 5% Elasthan  
XS, S, M, L, XL  
170 g/m<sup>2</sup>

Build Your Brand

BLACK
-------

Single-Jersey | Neutrales Größenlabel ohne Branding | Für Nackendruck geeignet | Bündchen mit Saum | Extra lang

Farbe	Größen	1	ab 70	ab 700
Coloured	XS - XXL	11,28	10,13	9,53

Farbe	Größen	1	ab 80	ab 800
Black	XS - XL	11,63	10,43	9,83



**SFM514** | SF514 **Unisex Drop Shoulder Slogan Top**

100% Baumwolle (Heather Grey: 85% Baumwolle / 15% Viskose)  
XXS, XS, S, M, L, XL, XXL  
220 g/m<sup>2</sup>

SF Men

BLACK	BRIGHT PINK
HEATHER GREY	OXFORD NAVY/WHITE STRIPES
WHITE	WHITE/BLACK STRIPES

Übergrößer mit heruntergesetztem Armloch für eine optimale Gestaltungsfläche | Halsausschnitt und Bündchen im Rippenmuster mit Ziernaht | Nackenband und Seitenschlitze | Gerade Vorderseite, gesenkter Rückensaum | Entfernbares SF (Skinnifit) Label | Verwaschene Optik

Farbe	Größen	1	ab 36	ab 360
Solid Colours	XXS - XXL	20,15	16,56	15,92
Contrast Colours	XXS - XXL	21,41	17,58	16,89

Mehr Artikel sind online verfügbar.

# FASHION T-SHIRTS (CROPPED)



**BELLA+CANVAS**



**BL6682** | 6682 **Women's Racerback Cropped Tank**

52% Baumwolle / 48% Polyester (Athletic Heather: 90% Baumwolle / 10% Polyester)

**S, M, L, XL**  
125 g/m<sup>2</sup>

Bella

ATHLETIC HEATHER	DARK GREY HEATHER	HEATHER DEEP TEAL	HEATHER DUSTY BLUE
HEATHER FRENCH VANILLA	HEATHER MAUVE	HEATHER MUSTARD	HEATHER NAVY
HEATHER OLIVE	HEATHER ORCHID	HEATHER SUNSET	SOLID BLACK BLEND
SOLID WHITE BLEND			

Gekämmte(s) und ringgesponnene(s) Airlume-Baumwolle/Polyester-Jersey | Mit Seitennaht | Ungesäumtes Armloch | Racerback | Kurz geschnitten | Tear Away Label | Vorgeschumpft

Farbe	Größen	1	ab 72	ab 720
Coloured	S - XL	8,18	7,07	6,90

**BEST SELLER**



**BY042** | BY042 **Ladies' Cropped Tee**

95% Baumwolle / 5% Elasthan (Grey: 85% Baumwolle / 10% Viskose / 5% Elasthan)

**XS, S, M, L, XL, XXL, 3XL, 4XL, 5XL**  
180 g/m<sup>2</sup>

Build Your Brand

BLACK	GREY	LIGHT NAVY	OCEAN BLUE
PINK	WHITE		

Single Jersey | Neutrales Größenlabel ohne Branding | Für Nackendruck geeignet | Kurz geschnitten | Modische Passform

Farbe	Größen	1	ab 100 (XXL ab 70)	ab 1000 (XXL ab 700)
Coloured	XS - XL	6,27	5,63	5,30
Coloured	XXL - 5XL	6,60	5,93	5,57

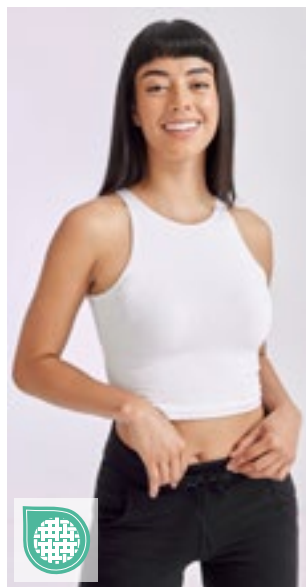

**SF106** | SK106 **Women's Cropped Top**

93% Baumwolle / 7% Elasthan

**XS, S, M, L, XL**  
190 g/m<sup>2</sup>

SF Women

BLACK	WHITE
-------	-------

Single-Jersey | Verkürztes Oberteil | Racer-Ausschnitt vorne und hinten | Doppelnähte an Saum, Kragen und Armausschnitten | Herausreißbares Label



**SF170** | SK170 **Women's High Neck Crop Vest**

96% Baumwolle / 4% Elasthan

**XS, S, M, L**  
220 g/m<sup>2</sup>

SF Women

BLACK	WHITE
-------	-------

Soft-Stretch Single-Jersey | Abgesetzter Trichterkragen | Tailenlang geschnitten | Doppelnähte an Armlöchern und Saum | Abreißetikett



**mantis**



**P127** | M127 **Women's Organic Crop Vest**

100% Baumwolle

**S, M, L**  
150 g/m<sup>2</sup>

Mantis

BLACK	WHITE
-------	-------

Zertifizierung als Bio-Baumwolle in Arbeit | Single Jersey | Kurzes A-Linien-Top | Breite Träger | Schmale Einfassung an Hals- und Armausschnitt | Saum mit Zwillingnadel | Abreißetikett

Farbe	Größen	1	ab 36	ab 360
Coloured	XS - XL	6,42	5,28	5,07

Farbe	Größen	1	ab 72	ab 720
Coloured	XS - L	8,97	7,38	7,08

Farbe	Größen	1	ab 50	ab 500
Coloured	S - L	6,83	5,93	5,57





NEW

BELLA+CANVAS



**BL1012** | 1012 **Women's Micro Rib Spaghetti Strap Tank**

52% Baumwolle / 48% Polyester (Athletic Heather: 90% Baumwolle / 10% Polyester)

XS, S, M, L, XL, XXL

Bella

ATHLETIC HEATHER	SOLID BABY BLUE BLEND	SOLID BLACK BLEND	SOLID NAVY BLEND
SOLID PINK BLEND	SOLID RED BLEND	SOLID WHITE BLEND	

Gekämmte und ringgesponnene Airlume-Baumwolle | 3/4-Länge | 1x1-Ripp | Fitted | Vorgeschrumpft | Mit Seitennaht

Farbe	Größen	1	ab 72	ab 720
Coloured	XS- XL	9,86	8,54	8,33
Coloured	XXL	11,58	10,04	9,78



NEW

BELLA+CANVAS



**BL1019** | 1019 **Women's Micro Rib Racer Tank**

52% Baumwolle / 48% Polyester (Athletic Heather: 90% Baumwolle / 10% Polyester)

XS, S, M, L, XL, XXL

Bella

ATHLETIC HEATHER	SOLID BLACK BLEND	SOLID NATURAL BLEND	SOLID NAVY BLEND
SOLID PINK BLEND	SOLID RED BLEND	SOLID WHITE BLEND	

Gekämmte und ringgesponnene Airlume-Baumwolle | Hochgeschlossen | 3/4-Länge | 1x1-Ripp | Fitted

Farbe	Größen	1	ab 72	ab 720
Coloured	XS- XL	9,86	8,54	8,33
Coloured	XXL	11,58	10,04	9,78

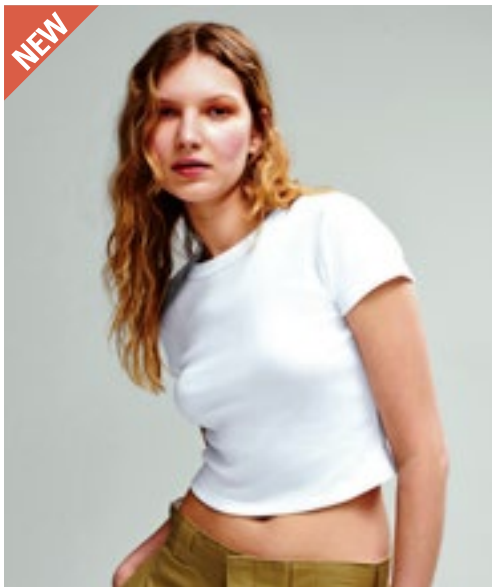

NEW

BELLA+CANVAS



STRETCH

**BL1010** | 1010 **Women's Micro Rib Baby Tee**

52% Baumwolle / 48% Polyester (Athletic Heather: 90% Baumwolle / 10% Polyester)

XS, S, M, L, XL, XXL

Bella

ATHLETIC HEATHER	SOLID BABY BLUE BLEND	SOLID BLACK BLEND	SOLID NATURAL BLEND
SOLID NAVY BLEND	SOLID PINK BLEND	SOLID RED BLEND	SOLID WHITE BLEND

Gekämmte und ringgesponnene Airlume-Baumwolle | Rundhalseinfassung | Mittlere Länge | 1x1-Ripp | Fitted | Stretch-Passform | Vorgeschrumpft | Mit Seitennaht

Farbe	Größen	1	ab 48	ab 480
Coloured	XS- XL	9,86	8,54	8,33
Coloured	XXL	11,58	10,04	9,78

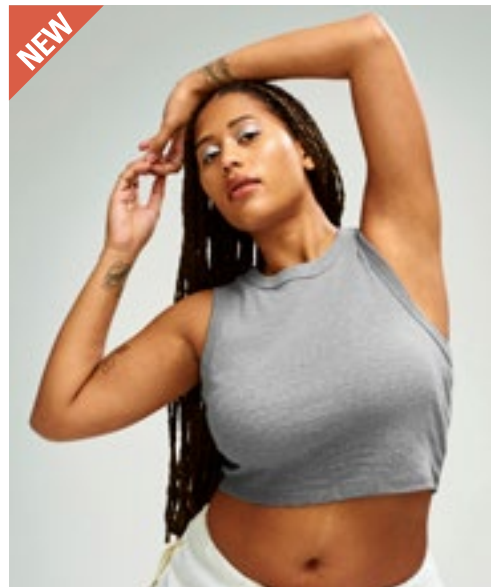

NEW

BELLA+CANVAS



STRETCH

**BL1013** | 1013 **Women's Micro Rib Muscle Crop Tank**

52% Baumwolle / 48% Polyester (Athletic Heather: 90% Baumwolle / 10% Polyester)

XS, S, M, L, XL, XXL

Bella

ATHLETIC HEATHER	SOLID BLACK BLEND	SOLID KELLY BLEND	SOLID NATURAL BLEND
SOLID NAVY BLEND	SOLID RED BLEND	SOLID WHITE BLEND	

Gekämmte und ringgesponnene Airlume-Baumwolle | Tiefe Armausschnitte | Kurz geschnitten | 1x1-Ripp | Fitted | Stretch-Passform | Vorgeschrumpft | Mit Seitennaht

Farbe	Größen	1	ab 72	ab 720
Coloured	XS- XL	9,86	8,54	8,33
Coloured	XXL	11,58	10,04	9,78

# FASHION T-SHIRTS (CROPPED)

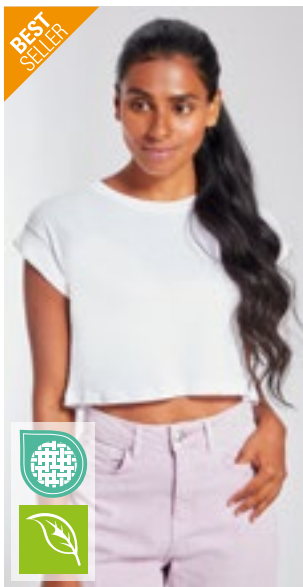

**mantis**



NEW  
COLOUR  
Label

**P96** | M96 **Women's Crop Top T**

100% Baumwolle (Heather Grey Melange):  
85% Baumwolle / 15% Polyester

**XS, S, M, L, XL**  
120 g/m<sup>2</sup>

Mantis

BLACK	HEATHER GREY MELANGE	SOFT PINK
WHITE		

Lockerer, bauchfreies Rundhals T-Shirt | Bio-Baumwolle, ringgesponnen und gekämmt | Fallende Schulterpartie mit aufgerollten Ärmeln | Saum mit Zwillingnadel | 1x1 Ripp-Kragen | Abreißbares Größenetikett

Farbe	Größen	1	ab 50	ab 500
White	XS - XL	8,78	7,88	7,41
Coloured	XS - XL	9,08	8,18	7,68



**mantis**



Label

**P198** | M198 **Women's Cropped Heavy T**

100% Baumwolle

**S, M, L, XL**  
220 g/m<sup>2</sup>

Mantis

BLACK	WHITE
-------	-------

Zertifizierung als 100% Bio-Baumwolle im Übergang | Single-Jersey | Weiche, schwere Baumwolle | Kurz geschnitten | Loose Fit | Abreißbares Nackenetikett | Pflegeetikett mit QR-Code zur Rückverfolgung der Lieferkette und Prüfung der positiven Auswirkungen des Kaufs von Biomaterialien | Pflegeetikett aus Bio-Baumwolle

Farbe	Größen	1	ab 100 (XL ab 50)	ab 1000 (XL ab 500)
Coloured	S - L	9,87	8,93	8,39
Coloured	XL	9,87	8,93	8,39



**Just Ts**  
RWD



Label

**JT006** | JT006 **Women's Tri-Blend Cropped T**

50% Polyester / 25% Viskose / 25% Baumwolle  
(Heather Black: 40% Viskose / 40% Baumwolle / 20% Polyester)

**XS, S, M, L, XL**  
160 g/m<sup>2</sup>

Just Ts

HEATHER BLACK	HEATHER GREY	SOLID BLACK
SOLID WHITE		

Verkürzter Damenschchnitt mit Seitennähten | Kurzen Ärmel | Stilvolles und hautsympathisches Triblend-Gewebe | Oberfläche ideal für Drucke oder Verzierungen | Gerippter Rundhalsausschnitt mit Band im Nacken | Ärmel und unterer Saum mit Zwillingnadelstich-Detail | Größenetikett nur für einfaches Rebranding | Seitennähte | Worldwide Responsible Accredited Production (WRAP)-zertifizierte Produktion

Farbe	Größen	1	ab 48	ab 480
Coloured	XS - XL	8,60	7,13	6,80



**BELLA+CANVAS**



**BL6482** | 6482 **Women's Jersey Crop Tee**

100% Baumwolle

**S, M, L, XL**  
120 g/m<sup>2</sup>

Bella

ATHLETIC HEATHER	BLACK	MILITARY GREEN	MUSTARD
VINTAGE WHITE	WHITE		

100% gekämmte und ringgesponnene Airlume-Baumwolle | Saumabschluss | Übergroße Ärmel | Halseinfassung | Entspannter Schnitt

Farbe	Größen	1	ab 72	ab 720
Coloured	S - XL	10,07	8,72	8,49
Athletic Heather	S - XL	10,25	8,84	8,66



**SF237** | SK237 **Women's Cropped Boxy T**

60% Baumwolle / 40% Polyester

**XXS, XS, S, M, L, XL**  
140 g/m<sup>2</sup>

SF Women

BLACK	WHITE
-------	-------

Herausreißbares Label | Kurz geschnittenes T-Shirt mit übergroßer, kastiger Passform | Gerippter Stretch-Halsausschnitt | Zwillingnadelstich

Farbe	Größen	1	ab 12 (XS ab 72)	ab 120 (XS ab 720)
Coloured	XXS	8,45	6,95	6,68
Coloured	XS - XL	8,45	6,95	6,68



**BY054** | BY054 **Ladies' Acid Washed Cropped Tee**

100% Baumwolle  
XS, S, M, L, XL  
170 g/m<sup>2</sup>

Build Your Brand

DARKGREY WHITE GREY BLACK

Neutrales Größenlabel ohne Branding | Für Nackendruck geeignet | Überschnittene Schulter | Nackenband | Ribbündchen am Halsausschnitt | Doppelnähte am Saum | Normal geschnitten | Farbabweichungen sind möglich. Eine einheitliche Lieferung kann nicht gewährleistet werden. Die Unterschiede in der Ausführung stellen keinen Mangel dar.

Farbe	Größen	1	ab 100	ab 1000
Coloured	XS- XL	9,12	8,18	7,70



**BY264** | BY264 **Ladies Short Oversized Tee**

100% Baumwolle  
XS, S, M, L, XL, XXL, 3XL, 4XL, 5XL  
140 g/m<sup>2</sup>

Build Your Brand

BALTIC BLUE BLACK HIBISKUS PINK SAND  
SOFT LILAC WHITE

Bauchfreier Schnitt | Legere Oversize Passform | Kurze, weite Ärmel | Rundhalsausschnitt

Farbe	Größen	1	ab 50 (S ab 100)	ab 500 (S ab 1000)
Coloured	XS	6,27	5,63	5,30
Coloured	S- XL	6,27	5,63	5,30
Coloured	XXL- 5XL	6,60	5,93	5,57



**JT016** | JT016 **Women's Long Sleeve Cropped T**

50% Polyester / 25% Viskose / 25% Baumwolle (Heather Black: 40% Viskose / 40% Baumwolle / 20% Polyester)  
XS, S, M, L, XL  
160 g/m<sup>2</sup>

Just Ts

DUSTY PINK HEATHER BLACK SOLID WHITE

Verkürzter Damenschnitt mit Seitennähten | Lange Ärmel mit Manschette | Nur mit Größenetikett | Triblend-Material | Gerippter Rundhalsausschnitt mit Band im Nacken | Ärmel und unterer Saum mit Zwillingsnadelstich-Detail

Farbe	Größen	1	ab 48	ab 480
Coloured	XS- XL	10,43	8,63	8,24



**BY261** | BY261 **Ladies Short Longsleeve Tee**

95% Baumwolle / 5% Elasthan  
XS, S, M, L, XL, XXL, 3XL, 4XL, 5XL  
180 g/m<sup>2</sup>

Build Your Brand

BLACK SAND WHITE

Knapp bauchfrei geschnitten | Rundhalsausschnitt | Passform Regular

Farbe	Größen	1	ab 70 (XXL ab 30)	ab 700 (XXL ab 300)
Coloured	XS- XL	8,28	7,43	6,99
Coloured	XXL- 5XL	9,12	8,18	7,70

Mehr Artikel sind online verfügbar.

# FASHION T-SHIRTS (CROPPED)



**NEW**

**BELLA+CANVAS**



**STRETCH**

**BL1200** | 1200 **Women's Micro Rib 3/4 Raglan Baby Tee**

52% Baumwolle / 48% Polyester (Athletic Heather: 90% Baumwolle / 10% Polyester)  
**XS, S, M, L, XL, XXL**

Bella

ATHLETIC HEATHER/BLACK	NATURAL/BLACK	WHITE/BLACK
WHITE/KELLY GREEN	WHITE/NAVY	WHITE/RED
WHITE/TRUE ROYAL		

Gekämmte und ringgesponnene Airlume-Baumwolle | Rundhalseinfassung | Mittlere Länge | 1x1-Ripp | Fitted | Stretch-Passform | Vorgeschrumpft | Mit Seitennaht

Farbe	Größen	1	ab 36	ab 360
Coloured	XS - XL	13,13	11,39	11,09
Coloured	XXL	14,87	12,89	12,54



**NEW**

**BELLA+CANVAS**



**STRETCH**

**BL1201** | 1201 **Women's Micro Rib Raglan Baby Tee**

52% Baumwolle / 48% Polyester (Athletic Heather: 90% Baumwolle / 10% Polyester)  
**XS, S, M, L, XL, XXL**

Bella

ATHLETIC HEATHER/BLACK	WHITE/BABY BLUE	WHITE/BLACK
WHITE/KELLY GREEN	WHITE/NAVY	WHITE/PINK
WHITE/RED	WHITE/TRUE ROYAL	

Gekämmte und ringgesponnene Airlume-Baumwolle | Rundhalseinfassung | Eingesetzter Flügelärmel | Mittlere Länge | 1x1-Ripp | Fitted | Stretch-Passform | Vorgeschrumpft | Mit Seitennaht

Farbe	Größen	1	ab 72	ab 720
Coloured	XS - XL	11,40	9,89	9,63
Coloured	XXL	13,13	11,39	11,09



**BELLA+CANVAS**

**NEW**

**STRETCH**

**BL1501** | 1501 **Women's Micro Rib Long Sleeve Baby Tee**

52% Baumwolle / 48% Polyester (Athletic Heather: 90% Baumwolle / 10% Polyester)  
**XS, S, M, L, XL, XXL**

Bella

ATHLETIC HEATHER	SOLID BLACK BLEND	SOLID NATURAL BLEND
SOLID NAVY BLEND	SOLID WHITE BLEND	

Gekämmte und ringgesponnene Airlume-Baumwolle | Rundhalseinfassung | 1x1-Ripp | Fitted | Stretch-Passform | Vorgeschrumpft | Mit Seitennaht

Farbe	Größen	1	ab 36	ab 360
Coloured	XS - XL	12,98	11,24	10,95
Coloured	XXL	14,70	12,74	12,41



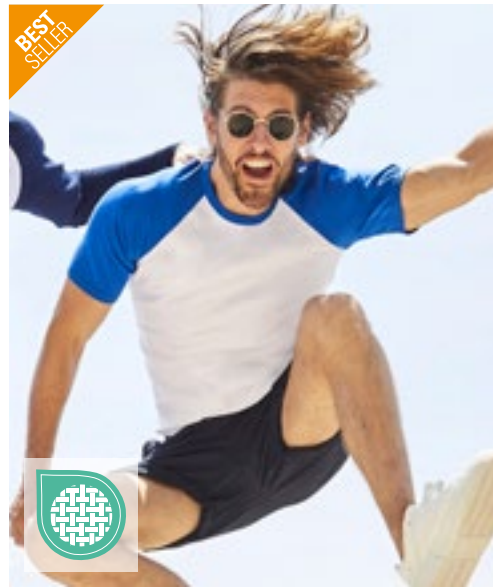
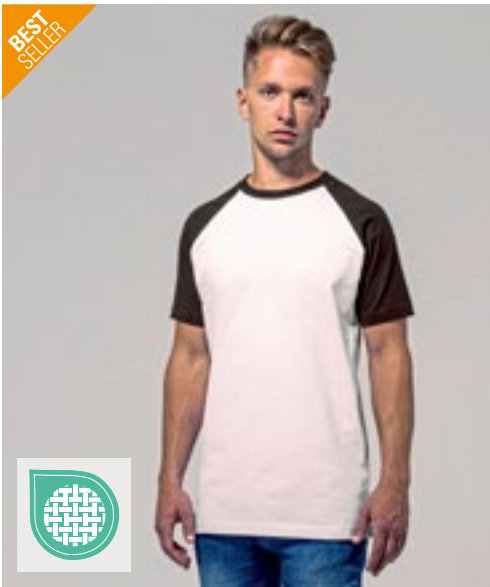

## BY007 | BY007 Raglan Contrast Tee

100% Baumwolle (Grey: 90% Baumwolle / 10% Viskose), (Charcoal: 60% Baumwolle / 40% Polyester)

S, M, L, XL, XXL, 3XL, 4XL, 5XL

140 g/m<sup>2</sup>

Build Your Brand

S, M, L, XL, XXL, 3XL, 4XL, 5XL

BLACK/CHARCOAL (HEATHER) | CHARCOAL (HEATHER)/BLACK | WHITE/BLACK

S, M, L, XL, XXL

WHITE/RED

Single-Jersey | Neutrales Größenlabel ohne Branding, für Nackendruck geeignet | Raglan-Ärmel | Doppelnähte am Saum | Nackenband | Ripp-Bündchen am Halsausschnitt | Lang und schmal geschnitten

## F295 | 61-026-0 Short Sleeve Baseball T

100% Baumwolle

S, M, L, XL, XXL, 3XL

165 g/m<sup>2</sup> (White: 160 g/m<sup>2</sup>)

Fruit of the Loom

WHITE/BLACK | WHITE/DEEP NAVY | WHITE/RED | WHITE/ROYAL BLUE

Kragen in Kontrastfarbe aus Baumwolle/Lycra® Ripp | Höhere Maschendichte für verbesserte Bedruckbarkeit

Farbe	Größen	1	ab 100 (3XL ab 70)	ab 1000 (3XL ab 700)
Coloured	S - XXL	6,12	5,48	5,16
Coloured	3XL - 5XL	7,04	6,30	5,94

Farbe	Größen	1	ab 72 (3XL ab 36)	ab 720 (3XL ab 360)
Coloured	S - XXL	5,81	5,15	4,62
Coloured	3XL	7,62	6,75	6,06



## BCTU020 | TU020 T-Shirt Base-Ball

100% Baumwolle

S, M, L, XL, XXL

185 g/m<sup>2</sup>

B&C

WHITE/NAVY | WHITE/RED

100% einlaufvorbehandelte, ringgesponnene Baumwolle | Necktape | Kontrastfarbener Kragen | Raglan-Ärmel | Exact-Rundhalsausschnitt, doppelt gelegt | Kragen in 1x1 Ripp-Strick mit Elasthan | Doppelte Steppnaht an Bund und Ärmeln | Seitennähte | B&C Collection ist Mitglied der Fair Wear Foundation



## E1060 | 1060 Men's Raglan T

100% Baumwolle

XS, S, M, L, XL, XXL

180 g/m<sup>2</sup>

Promodoro

BLACK/CHARCOAL (SOLID) | BLACK/GOLD | BLACK/RED | BLACK/WHITE | WHITE/BLACK | WHITE/NAVY | WHITE/RED

Ärmel und Krageneinfassung in Kontrastfarbe | Single-Jersey | Viertelarm-Raglan-Shirt | Gekämmte Baumwolle

Farbe	Größen	1	ab 100 (XL ab 80)	ab 1000 (XL ab 800)
Coloured	XS - L	9,84	9,47	9,09
Coloured	XL - XXL	9,84	9,47	9,09

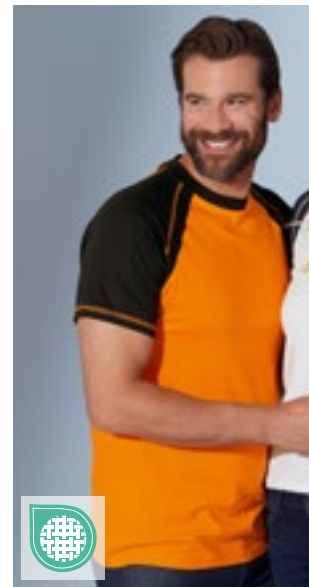

## JN010 | JN010 Men's Raglan-T

100% Baumwolle

S, M, L, XL, XXL, 3XL

160 g/m<sup>2</sup>

James&Nicholson

BLACK/RED | ORANGE/BLACK | RED/NAVY | WHITE/BLACK | WHITE/NAVY | WHITE/RED | WHITE/ROYAL | YELLOW/FROG

T-Shirt in sportlicher, zweifarbigem Optik | Hochwertiger Single-Jersey | Gekämmte, ringgesponnene Baumwolle | Raglan-Ärmel und Halsbündchen in Kontrastfarbe | Doppelnäht und Flatlocknähte an Ärmeln | Nackenband

Farbe	Größen	1	ab 100	ab 1000
Coloured	S - 3XL	11,10	10,35	10,05

Farbe	Größen	1	ab 50	ab 500
Coloured	S - XXL	8,48	7,56	7,04

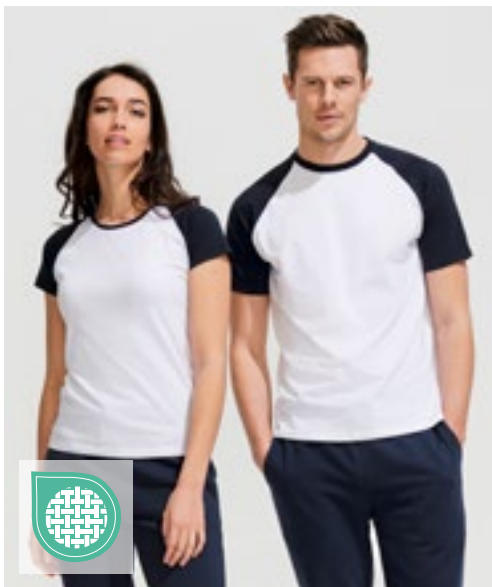

**SOL'S**  
the fair spirit

**L140 | 11190 Raglan T-Shirt Funky 150**

100% Baumwolle (Heather Grey: 85% Baumwolle / 15% Viskose)

S, M, L, XL, XXL, 3XL

150 g/m<sup>2</sup>

SOL'S

BLACK/GREY MELANGE	BLACK/RED	WHITE/BLACK
WHITE/NAVY	WHITE/ORANGE	WHITE/RED
WHITE/ROYAL BLUE 241		

Raglan-Ärmel | Geschnitten und genäht | Halbgekämmte Ringspun-Baumwolle | Ohne Seitennähte

Farbe	Größen	1	ab 100	ab 1000
Coloured	S - XXL	7,50	6,36	5,94
Coloured	3XL	9,03	7,65	7,16



**BELLA+CANVAS**



**CV3200 | 3200 Unisex 3/4 Sleeve Baseball T-Shirt**

52% Baumwolle / 48% Polyester (Triblend Farben: 50% Polyester / 25% Baumwolle / 25% Viskose)

XS, S, M, L, XL, XXL

135 g/m<sup>2</sup>

Canvas

BLACK/DEEP HEATHER	BLACK/WHITE	WHITE/BLACK
WHITE/DEEP HEATHER	WHITE/DENIM TRIBLEND (HEATHER)	WHITE/KELLY
WHITE/MAROON	WHITE/NAVY	WHITE/RED
WHITE/TRUE ROYAL		

Kontrastfarbene Raglan-Ärmel | Gekämmte, ringgesponnene Baumwolle | Mit Seitennaht | Für den Einzelhandel geeignet | Unisex

Farbe	Größen	1	ab 72	ab 720
Coloured	XS - XL	10,34	8,96	8,73
Coloured	XXL	12,30	10,67	10,38
White/Denim Triblend (Heather)	XS - XL	11,33	9,83	9,57
White/Denim Triblend (Heather)	XXL	13,29	11,52	11,22



**mantis**

\*SUPERSTAR  
by mantis

**P88 | M88 Superstar Unisex Baseball T**

100% Baumwolle (Charcoal Grey Melange: 85% Baumwolle / 15% Polyester), (Heather Grey Melange: 96% Baumwolle / 4% Viskose)

XS, S, M, L, XL, XXL

150 g/m<sup>2</sup>

Mantis

BLACK/CHARCOAL GREY MELANGE	PURE WHITE/BLACK	WASHED WHITE/WARM RED
-----------------------------	------------------	-----------------------

Zertifizierung als Bio-Baumwolle in Arbeit | Weicher Single-Jersey mit Peach Finish („Pfirsichhaut-Effekt“) | 3/4 Arm | Kontrastfarbene Raglan-Ärmel | Kontrastfarbener Ripp-Halsausschnitt | Nackenband für Formbeständigkeit | Abgerundeter Saum mit kontrastfarbener Overlock-Naht | Kann Unisex getragen werden | Abreißbares Nackenlabel

Farbe	Größen	1	ab 50	ab 500
Coloured	XS - XXL	10,71	9,68	9,09
Black/Charcoal Grey Melange	XS - XXL	11,54	10,43	9,80



**BUILD YOUR BRAND BASIC**



**BYBB023 | BB023 Men's Contrast Raglan Longsleeve T-Shirt**

100% Baumwolle

XS, S, M, L, XL, XXL, 3XL, 4XL, 5XL

140 g/m<sup>2</sup>

Build Your Brand Basic

CHARCOAL/BLACK	CHARCOAL/CHERRY	WHITE/BLACK
----------------	-----------------	-------------

Lange Ärmel in Kontrastfarbe | Rundhalsausschnitt | Regular fit

Farbe	Größen	1	ab 70	ab 700
Coloured	XS - XXL	9,12	8,18	7,70
Coloured	3XL - 5XL	9,95	8,93	8,40

BEST  
SELLER

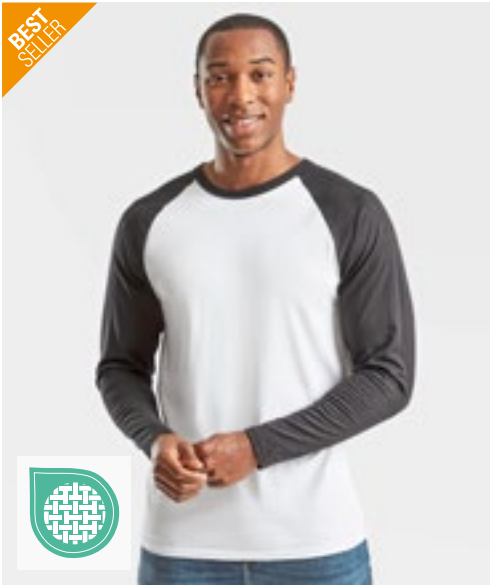

**F296** | 61-028-0 **Long Sleeve Baseball T**

100% Baumwolle  
S, M, L, XL, XXL, 3XL  
165 g/m<sup>2</sup> (White: 160 g/m<sup>2</sup>)

Fruit of the Loom

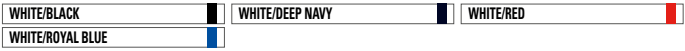

Kragen in Kontrastfarbe aus Baumwolle/Lycra® Ripp | Höhere Maschendichte für verbesserte Bedruckbarkeit

Farbe	Größen	1	ab 72 (XXL ab 60, 3XL ab 36)	ab 720 (XXL ab 600, 3XL ab 360)
Coloured	S - XL	6,59	5,84	5,24
Coloured	XXL	6,59	5,84	5,24
Coloured	3XL	8,60	7,62	6,84



**TJ5072** | 5072 **Men's Baseball Tee**

100% Baumwolle (Heather: 85% Baumwolle / 15% Viskose)  
S, M, L, XL, XXL, 3XL  
185 g/m<sup>2</sup>

Tee Jays



100 % gekämmte Baumwolle | Leicht taillierter Schnitt | Langfaserige Baumwolle | Doppelt einlaufvorbehandelt | Kragen aus Hauptmaterial | Raglan-Ärmel

Farbe	Größen	1	ab 50 (3XL ab 20)	ab 500 (3XL ab 200)
Coloured	S - XXL	10,83	9,93	9,63
Coloured	3XL	11,70	10,76	10,44



**SFM271** | SF271 **Men's Long Sleeved Baseball T**

100% Baumwolle (Heather Grey: 85% Baumwolle / 15% Viskose)  
XS, S, M, L, XL, XXL  
140 g/m<sup>2</sup>

SF Men

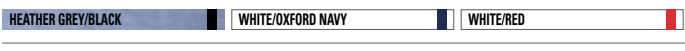

Kontrastfarbene Raglan-Ärmel und Ripp-Rundhalsausschnitt mit Nackenband | Lang geschneitten | Runder Saum mit Doppelnaht | Heraustrennbares Label für einfaches Umlabeln

Farbe	Größen	1	ab 36	ab 360
Coloured	XS - XXL	11,15	9,17	8,81

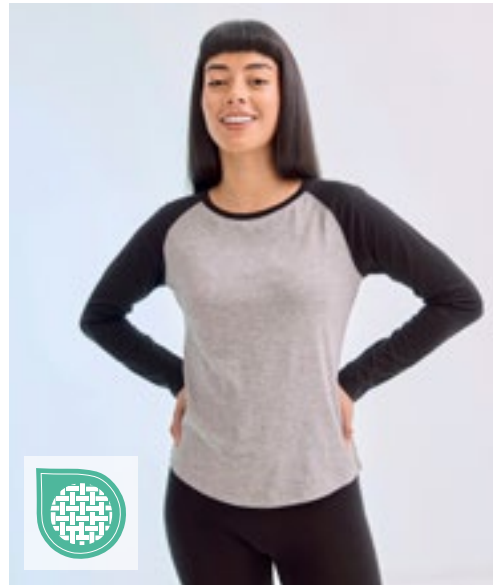

**SF271** | SK271 **Women's Long Sleeved Baseball T**

100% Baumwolle (Heather Grey: 85% Baumwolle / 15% Viskose)  
XS, S, M, L, XL  
140 g/m<sup>2</sup>

SF Women



Kontrastfarbene Raglan-Ärmel und Ripp-Rundhalsausschnitt mit Nackenband | Langer Schnitt mit geformten Seitennähten | Runder Saum mit Doppelnaht | Entfernbares SF (Skniffit) Label

Farbe	Größen	1	ab 72	ab 720
Coloured	XS - XL	10,70	8,79	8,45

# FASHION T-SHIRTS (CONTRAST & RINGER)



**BY190** | BY190 **Acid Washed Round Neck Tee**

100% Baumwolle  
XS, S, M, L, XL, XXL, 3XL, 4XL, 5XL  
180 g/m<sup>2</sup> Build Your Brand

ASPHALT	BALTIC BLUE	BLACK	DARK KHAKI
SOFT LILAC	SOFT PINK	VINTAGE BLUE	

Single Jersey | Regular fit | Gerippter Rundhalsausschnitt | Acid Waschung

Farbe	Größen	1	ab 100 (XXL ab 90, 4XL ab 70)	ab 1000 (XXL ab 900, 4XL ab 700)
Coloured	XS - XL	9,95	8,93	8,40
Coloured	XXL	9,95	8,93	8,40
Coloured	3XL	10,80	9,68	9,12
Coloured	4XL - 5XL	10,80	9,68	9,12



**SFM203** | SF203 **Unisex Washed Band T**

100% Baumwolle  
XXS, XS, S, M, L, XL, XXL  
160 g/m<sup>2</sup> SF Men

WASHED BLACK
--------------

Heraustrennbares Label für einfaches Umlabeln | Unisex-T-Shirt mit Rundhalsausschnitt im Washed-Look | Gerippter Ausschnitt mit Stretch | Durchgehendes Schulterband | Doppelnähte an Ausschnitt und Saum | Durch die verwaschene Optik ist jedes Kleidungsstück ein Unikat | Optik kann sich nach Waschung weiter ändern und den Stil so zusätzlich prägen | Markante verwaschene Optik

Farbe	Größen	1	ab 6 (XS ab 36)	ab 60 (XS ab 360)
Washed Black	XXS	15,65	12,86	12,36
Washed Black	XS - XXL	15,65	12,86	12,36



**BY070** | BY070 **Acid Washed Tee**

100% Baumwolle  
S, M, L, XL, XXL, 3XL, 4XL, 5XL  
170 g/m<sup>2</sup> Build Your Brand

BERRY BLACK	DARKGREY WHITE	GREY BLACK	TEAL BLACK
-------------	----------------	------------	------------

Neutrales Größenlabel ohne Branding | Für Nackendruck geeignet | Set-In Ärmel | Nackenband | Rippbündchen am Halsausschnitt | Doppelnähte am Saum | Normal geschnitten | Farbabweichungen sind möglich. Eine einheitliche Lieferung kann nicht gewährleistet werden. Die Unterschiede in der Ausführung stellen keinen Mangel dar.

Farbe	Größen	1	ab 100 (3XL ab 70)	ab 1000 (3XL ab 700)
Coloured	S - XXL	11,63	10,43	9,83
Coloured	3XL - 5XL	12,56	11,25	10,59



**BY053** | BY053 **Ladies' Acid Washed Extended Shoulder Tee**

100% Baumwolle  
XS, S, M, L, XL, XXL, 3XL, 4XL, 5XL  
170 g/m<sup>2</sup> Build Your Brand

ASPHALT	BLACK	DARKGREY WHITE	GREY BLACK
INDIGO WHITE			

Neutrales Größenlabel ohne Branding | Für Nackendruck geeignet | Überschnittene Schulter | Weiter Halsausschnitt | Rippbündchen am Halsausschnitt | Umgeschlagene Ärmelabschlüsse | Doppelnähte am Saum | Weit geschnitten | Farbabweichungen sind möglich. Eine einheitliche Lieferung kann nicht gewährleistet werden. Die Unterschiede in der Ausführung stellen keinen Mangel dar.

Farbe	Größen	1	ab 100 (3XL ab 70)	ab 1000 (3XL ab 700)
Coloured	XS - XL	9,95	8,93	8,40
Coloured	XXL	10,88	9,75	9,18
Coloured	3XL - 5XL	10,88	9,75	9,18





**JustTs**  
RWDs



**JT034** | JT034 **Camo T**  
100% Baumwolle  
S, M, L, XL, XXL  
160g/m<sup>2</sup> Just Ts

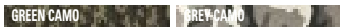

Moderner und stylischer Schnitt mit Seitennähten | Kurzärmelig | Größenetikett nur für einfaches Rebranding | Durchgehender Camouflage-Druck | Oberfläche ideal für Drucke oder Verzierungen | Nackenband | Gerippter Rundhalsausschnitt | Doppelnähte an Ärmeln und unterem Saum | Worldwide Responsible Accredited Production (WRAP)-zertifizierte Produktion

Farbe	Größen	1	ab 48	ab 480
Coloured	S- XXL	10,43	8,63	8,24



**JustTs**  
RWDs

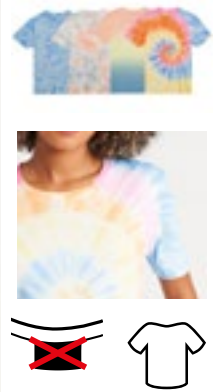

**JT022** | JT022 **Tie-Dye T**  
100% Baumwolle  
XS, S, M, L, XL, XXL  
140 g/m<sup>2</sup> Just Ts



Gekämmte Ringspun-Baumwolle | Moderne Passform mit Seitennaht | Kurzen Ärmel | Tie-Dye-Design | Jedes Kleidungsstück ist ein Unikat | Nur mit Größenetikett | Unisex | Nackenband | Gerippter Rundhalsausschnitt | Ärmel und unterer Saum mit Zwillingsnadelstich-Detail

Farbe	Größen	1	ab 48	ab 480
Coloured	XS- XXL	11,70	9,68	9,24



**SOL'S**  
the fair spirit



**L134** | 01187 **Women's Camo T-Shirt**  
100% Baumwolle  
S, M, L, XL, XXL  
150 g/m<sup>2</sup> SOL'S



Ringgesponnene, halbgekämmte Baumwolle | Kurzen Ärmel | Geschnitten und genäht

Farbe	Größen	1	ab 50	ab 500
Coloured	S- XXL	14,24	11,60	11,12



**L133** | 01188 **Men's Camo T-Shirt**  
100% Baumwolle  
S, M, L, XL, XXL  
150 g/m<sup>2</sup> SOL'S



Ringgesponnene, halbgekämmte Baumwolle | Kurzen Ärmel | Geschnitten und genäht

Farbe	Größen	1	ab 50	ab 500
Coloured	S- XXL	14,24	11,60	11,12

**NEW**  
COLOUR

Mehr Artikel sind online verfügbar.

# FASHION T-SHIRTS (CONTRAST & RINGER)



**BY033** | BY033 **Ladies' Mesh Stripe Tee**

100% Polyester  
XS, S, M, L, XL  
130 g/m<sup>2</sup> Build Your Brand

BLACK/WHITE | WHITE/BLACK

Polyester-Mesh | Neutrales Größenlabel ohne Branding, für Nackendruck geeignet | Modischer Doppelstreifendruck an den Ärmeln | Set-In-Ärmel | Schmales Halsbündchen

Farbe	Größen	1	ab 100	ab 1000
Coloured	XS - XL	7,94	7,13	6,71

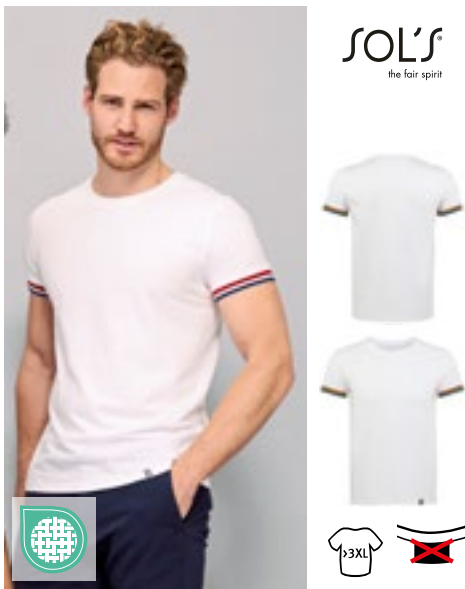

**L03108** | 03108 **Men's Short Sleeve T-Shirt Rainbow**

100% Baumwolle  
S, M, L, XL, XXL, 3XL, 4XL  
155 g/m<sup>2</sup> SOL'S

DEEP BLACK/MULTICOLORE | FRENCH NAVY/ROYAL BLUE (STRIPED)  
ROYAL BLUE 241/KELLY GREEN (STRIPED) | WHITE/KELLY GREEN (STRIPED)  
WHITE/MULTICOLORE | WHITE/ROYAL BLUE (STRIPED)

155 Jersey | 100% halbgekämmte, ringgesponnene Baumwolle | 1x1 gerippter Rundhalsausschnitt | Röhrenförmiger Schnitt | Kurzen Ärmel | 1x1 gerippte Ärmelabschlüsse mit Kontraststreifen | Nackenband | Angepasste Passform

Farbe	Größen	1	ab 50	ab 500
White/Coloured	S - XXL	10,05	8,19	7,85
White/Coloured	3XL - 4XL	11,06	9,00	8,63
Coloured/Coloured	S - XXL	11,06	9,00	8,63
Coloured/Coloured	3XL - 4XL	12,18	9,92	9,51



**L03109** | 03109 **Women's Short Sleeve T-Shirt Rainbow**

100% Baumwolle  
S, M, L, XL, XXL, 3XL  
155 g/m<sup>2</sup> SOL'S

DEEP BLACK/MULTICOLORE | FRENCH NAVY/ROYAL BLUE (STRIPED)  
ROYAL BLUE 241/KELLY GREEN (STRIPED) | WHITE/KELLY GREEN (STRIPED)  
WHITE/MULTICOLORE | WHITE/ROYAL BLUE (STRIPED)

155 Jersey | 100% halbgekämmte, ringgesponnene Baumwolle | 1x1 gerippter Rundhalsausschnitt | Röhrenförmiger Schnitt | Kurzen Ärmel | 1x1 gerippte Ärmelabschlüsse mit Kontraststreifen | Nackenband

Farbe	Größen	1	ab 50	ab 500
White/Coloured	S - XXL	10,05	8,19	7,85
White/Coloured	3XL	11,06	9,00	8,63
Coloured/Coloured	S - XXL	11,06	9,00	8,63
Coloured/Coloured	3XL	12,18	9,92	9,51



**P109s** | M109S **Men's Stripy T**

100% Baumwolle  
S, M, L, XL  
150 g/m<sup>2</sup> Mantis

BLACK/RED | BLACK/WHITE | CLASSIC BLUE/WHITE  
NAVY/WHITE

Zertifizierung als Bio-Baumwolle in Arbeit, ringgesponnen und gekämmt | Ultraweicher Single-Jersey | Garngefärbte Streifen, 2 cm x 2 cm | Ausschnitt aus schmalem Feinripp | Verstärktes Nackenband | Neutrales Größenetikett im Nacken

Farbe	Größen	1	ab 50	ab 500
Coloured	S - XL	11,54	10,43	9,80

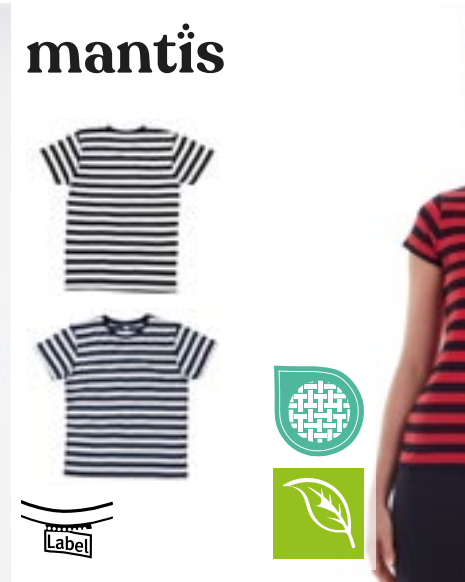

**P110s** | M110S **Women's Stripy T**

100% Baumwolle  
S, M, L, XL  
150 g/m<sup>2</sup> Mantis

BLACK/RED | BLACK/WHITE | CLASSIC BLUE/WHITE  
NAVY/WHITE

Zertifizierung als Bio-Baumwolle in Arbeit, ringgesponnen und gekämmt | Ultraweicher Single-Jersey | Garngefärbte Streifen, 2 cm x 2 cm | Ausschnitt aus schmalem Feinripp | Verstärktes Nackenband | Flügelärmel | Neutrales Größenetikett im Nacken

Farbe	Größen	1	ab 50	ab 500
Coloured	S - XL	9,95	8,99	8,45

BEST  
SELLER



**Neutral**  
Certified Responsibility™



**NE81003** | O81003 **Ladies' Loose Fit T-Shirt**

100% Baumwolle  
XS, S, M, L, XL, XXL  
155 g/m<sup>2</sup>

Neutral

BLACK	BORDEAUX	NAVY	RED
SPORT GREY	WHITE	WHITE / NAVY (STRIPED)	

Fairtrade-zertifizierte Baumwolle | Zertifizierte, gekämmte Bio-Baumwolle | Single Jersey Strick | Loose Fit | Kurzen Ärmel | Tiefer Rundhalsausschnitt | Nackenband innen

Farbe	Größen	1	ab 100	ab 1000
Coloured	XS - XXL	12,12	10,38	9,96
White - Navy (Striped)	XS - XXL	14,79	12,69	12,17

**mantis**  
**one**  
by mantis



**P136** | M136 **The Breton Top**

100% Baumwolle  
XS, S, M, L, XL, XXL  
200 g/m<sup>2</sup>

Mantis

NAVY/WHITE	WHITE/NAVY
------------	------------

Zertifizierung als Bio-Baumwolle in Arbeit | Unisex | Tief angesetzte Ärmel | 0,8 und 1,6 cm breite, garngefärbte Streifen | Seitenschlitze | Länger geschnittener Rücken | Weiche und dehnbare Qualität | Abreißetikett

Farbe	Größen	1	ab 50	ab 500
Coloured	XS - XXL	18,18	16,43	15,44



**SOL'S**  
the fair spirit

**L01402** | 01402 **Men's Long Sleeve Striped T-Shirt Marine**

100% Baumwolle  
S, M, L, XL, XXL, 3XL  
150 g/m<sup>2</sup>

SOL'S

WHITE/NAVY	WHITE/RED
------------	-----------

Rundhalsausschnitts | Passgenauer Schnitt | Geschnitten und genäht | Chambray-Details an Kragen und Seitenschlitzen

Farbe	Größen	1	ab 50	ab 500
Coloured	S - XXL	16,98	13,82	13,26
Coloured	3XL	19,50	15,89	15,23



**L01403** | 01403 **Women's Long Sleeve Striped T-Shirt Marine**

100% Baumwolle  
XS, S, M, L, XL, XXL  
150 g/m<sup>2</sup>

SOL'S

WHITE/NAVY	WHITE/RED
------------	-----------

Rundhalsausschnitts | Geschnitten und genäht | Chambray-Details an Kragen und Seitenschlitzen

Farbe	Größen	1	ab 50	ab 500
Coloured	XS - XXL	16,98	13,82	13,26



Mehr Artikel sind online verfügbar.

# FASHION T-SHIRTS (CONTRAST & RINGER)



**L01398** | 01398 **Men's Round Neck Striped T-Shirt Miles**

100% Baumwolle (Ash/Lemon: 98% Baumwolle / 2% Viskose)  
**S, M, L, XL, XXL, 3XL**  
 150 g/m<sup>2</sup> SOL'S

WHITE/NAVY | WHITE/RED

Chambray-Details im Kragen | Kurzen Ärmel | Passgenauer Schnitt | Geschnitten und genäht



**L01399** | 01399 **Women's Round Neck Striped T-Shirt Miles**

100% Baumwolle (Ash/Lemon: 98% Baumwolle / 2% Viskose)  
**XS, S, M, L, XL, XXL**  
 150 g/m<sup>2</sup> SOL'S

WHITE/NAVY | WHITE/RED

Chambray-Details im Kragen | Kurzen Ärmel | Geschnitten und genäht

Farbe	Größen	1	ab 50	ab 500
Coloured	S - XXL	10,85	8,84	8,46
Coloured	3XL	12,42	10,11	9,71

Farbe	Größen	1	ab 50	ab 500
Coloured	XS - XXL	10,85	8,84	8,46



**SFM202** | SF202 **Unisex Striped T**

100% Baumwolle (Heather Grey/White: 85% Baumwolle / 15% Viskose)  
**XXS, XS, S, M, L, XL, XXL**  
 160 g/m<sup>2</sup> SF Men

HEATHER GREY/WHITE | WHITE/OXFORD NAVY

Heraustrennbares Label für einfaches Umlabeln | Unisex-Style, Normale Passform | Gerippter Rundhalsausschnitt, S / J-Nackenband hinten | Zwillingnadelstich | Nackenband in Single-Jersey-Qualität



**SFM204** | SF204 **Unisex Long Sleeved Striped T**

100% Baumwolle  
**XXS, XS, S, M, L, XL, XXL**  
 160 g/m<sup>2</sup> SF Men

WHITE/OXFORD NAVY

Herausreißbares Label | Unisex-Style, Normale Passform | Halsausschnitt aus geripptem Stretch | Nackenband in Single-Jersey-Qualität | Zwillingnadelstich

Farbe	Größen	1	ab 12 (XS ab 36)	ab 120 (XS ab 360)
White/Oxford Navy	XXS - XXL	16,88	13,88	13,32
White/Oxford Navy	XS - XL	16,88	13,88	13,32

Farbe	Größen	1	ab 36	ab 360
Coloured	XXS - XXL	14,07	11,57	11,12



**L03100** | 03100 **Women's Long Sleeve Striped T-Shirt Matelot**

100% Baumwolle  
**S, M, L, XL, XXL**  
 160 g/m<sup>2</sup> SOL'S

FRENCH NAVY/WHITE	WHITE/NAVY	WHITE/ROYAL BLUE 241/RED
-------------------	------------	--------------------------

160 Jersey | 100 % gekämmte Ringspun-Baumwolle | Enzymbehandlung für besondere Weichheit | Rundhalsausschnitts | Geschnitten und genäht | Platzierte Streifen

Farbe	Größen	1	ab 50 (XXL ab 100)	ab 500 (XXL ab 1000)
Coloured	S - XL	18,17	14,79	14,18
Coloured	XXL	18,17	14,79	14,18



**L03099** | 03099 **Men's Long Sleeve Striped T-Shirt Matelot**

100% Baumwolle  
**S, M, L, XL, XXL, 3XL**  
 160 g/m<sup>2</sup> SOL'S

FRENCH NAVY/WHITE	WHITE/NAVY	WHITE/ROYAL BLUE 241/RED
-------------------	------------	--------------------------

160 Jersey | 100 % gekämmte Ringspun-Baumwolle | Enzymbehandlung für besondere Weichheit | Rundhalsausschnitts | Passgenauer Schnitt | Geschnitten und genäht | Platzierte Streifen

Farbe	Größen	1	ab 50	ab 500
Coloured	S - XXL	18,17	14,79	14,18
Coloured	3XL	21,81	17,76	17,04



**NH351** | BOSTON **T-Shirt Boston**

100% Baumwolle (Grey Melange: 85% Baumwolle / 15% Viskose)  
**S, M, L, XL, XXL**  
 165 g/m<sup>2</sup> Nath

BLACK/DARK GREY (STRIPED)	BLACK/WHITE	CHOCOLATE/SKY
DEEP BLUE/BURGUNDY	GREY MELANGE/WHITE	IRELAND GREEN/WHITE
NAVY/WHITE	PINK/CHOCOLATE	PISTACHIO/WHITE
RED/WHITE	RED/YELLOW	ROYAL/WHITE
SKY/WHITE	WHITE/BLACK	WHITE/GREY (STRIPED)
WHITE/IRELAND GREEN	WHITE/NAVY (STRIPED)	WHITE/RED
WHITE/ROYAL	YELLOW/BLACK	

Halbgekämmte Baumwolle | Trendiges T-Shirt mit kontrastfarbenen Akzenten | Schmalere Ripp-Kragen und-Armbündchen in Kontrastfarbe | Seitennähte | Körperbetonter Schnitt

Farbe	Größen	1	ab 100	ab 1000
White/Coloured	S - XXL	3,93	3,65	3,20
Coloured	S - XXL	4,28	3,95	3,51
Striped	S - XXL	5,58	5,19	4,55



**K519** | KK519 **Fashion Fit Tipped Tee**

65% Polyester / 35% Baumwolle  
**XS, S, M, L, XL, XXL**  
 160 g/m<sup>2</sup> Kustom Kit

BLACK/WHITE/GREY (SOLID)	BLACK/WHITE/RED	WHITE/RED/ROYAL
--------------------------	-----------------	-----------------

Umgeschlagener, 1x1 gerippter Kragen und Ärmelbündchen in Kontrastfarbe abgesetzt | Halseinfassung aus dem gleichen Stoff wie Hauptstoff | Abgesteppter, vorderer Halsbesatz | Saum mit Zwillingnadelstich | Kustom Kit® - Abreiß-etikett am Nacken

Farbe	Größen	1	ab 60	ab 600
Coloured	XS - XXL	10,43	9,38	8,91

# FASHION T-SHIRTS (CONTRAST & RINGER)

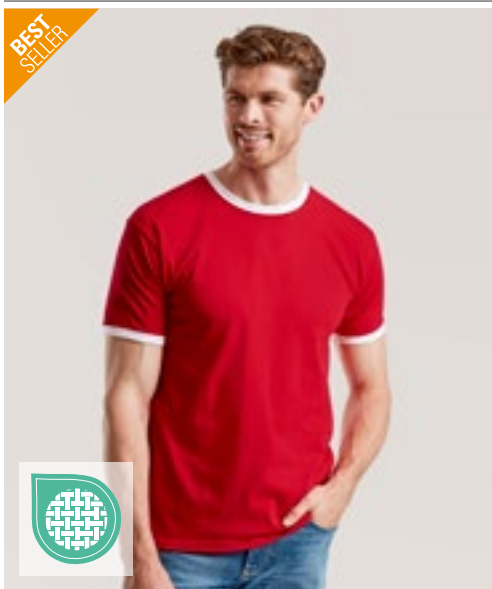

BEST SELLER



**F159** | 61-168-0 **Ringer Tee**

100% Baumwolle  
S, M, L, XL, XXL, 3XL  
165 g/m<sup>2</sup> (White: 160 g/m<sup>2</sup>)

Fruit of the Loom

BLACK/WHITE	NAVY/WHITE	RED/WHITE
ROYAL BLUE/WHITE	SUNFLOWER/KELLY GREEN	WHITE/BLACK
WHITE/NAVY	WHITE/RED	WHITE/ROYAL BLUE

Rundhalsausschnitt mit Baumwolle/Lycra® Ripp | Gleichfarbiges Nackenband | Höhere Maschendichte für verbesserte Bedruckbarkeit

Farbe	Größen	1	ab 72 (3XL ab 36)	ab 720 (3XL ab 360)
Coloured	S - XXL	5,81	5,15	4,62
Coloured	3XL	7,10	6,29	5,64

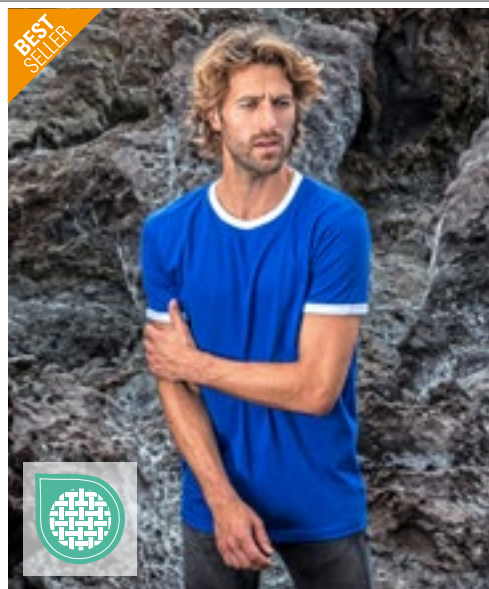

BEST SELLER



**E3070** | 3070 **Men's Contrast-T**

100% Baumwolle  
S, M, L, XL, XXL  
180 g/m<sup>2</sup>

Promodoro

BLACK/FIRE RED	BLACK/WHITE	FIRE RED/WHITE
ROYAL/WHITE	WHITE/BLACK	WHITE/NAVY
WHITE/RED		

Farbig abgesetzte Bündchen an Hals und Ärmeln | Single-Jersey | Gekämmte Baumwolle

Farbe	Größen	1	ab 100	ab 1000
Coloured	S - XXL	8,85	8,51	8,16

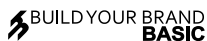

**BYBB022** | BB022 **Men's Ringer Tee**

100% Baumwolle  
XS, S, M, L, XL, XXL, 3XL, 4XL, 5XL  
140 g/m<sup>2</sup>

Build Your Brand Basic

BLACK/CITY RED	BLACK/WHITE	CHARCOAL/BLACK
CHARCOAL/CHERRY	WHITE/BLACK	

Regular Fit | Kurze Ärmel | Rundhalsausschnitt

Farbe	Größen	1	ab 100 (3XL ab 70)	ab 1000 (3XL ab 700)
Coloured	XS - XXL	6,27	5,63	5,30
Coloured	3XL - 5XL	6,60	5,93	5,57

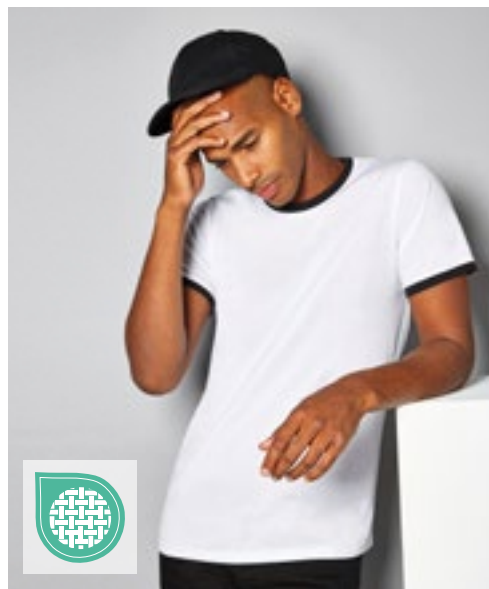

**K508** | KK508 **Fashion Fit Ringer Tee**

65% Polyester / 35% Baumwolle  
XS, S, M, L, XL, XXL  
160 g/m<sup>2</sup>

Kustom Kit

BLACK/WHITE	LIGHT GREY MARL/BLACK	NAVY/WHITE
RED/WHITE	WHITE/BLACK	

Ringgesponnene, gekämmte Baumwolle | 1x1 gerippter, gefalteter Kragen und Ärmelabschluss in Kontrastfarbe | Einfarbiger Eigenmaterial-Nackenband und Schultergurt | Seitennähte | Saum mit Zwillingssnadel | Kustom Kit® - Abreiß-etikett am Nacken

Farbe	Größen	1	ab 60	ab 600
Coloured	XS - XXL	9,00	8,10	7,70



**S9430** | ST9430 **Shawn Henley T-Shirt**

100% Baumwolle  
S, M, L, XL, XXL  
140 g/m<sup>2</sup>

Stedman®

BLACK OPAL  WHITE

Ringspinn-Baumwolle aus Slub-Garn | Single-Jersey | Breite Knopfleiste | Ripp-Kragen | Vordere Passe | Zickzack-Stiche an Nähten | Drei Metallknöpfe (nickelfrei) | Nackenband | Seitennähte | Kleines Größenetikett im Nacken | Pflegeetikett in der Seitennaht | Waschbar bei 40 °C

Farbe	Größen	1	ab 24	ab 240
White	S - XXL	11,91	10,41	9,74
Black Opal	S - XXL	13,13	11,48	10,74

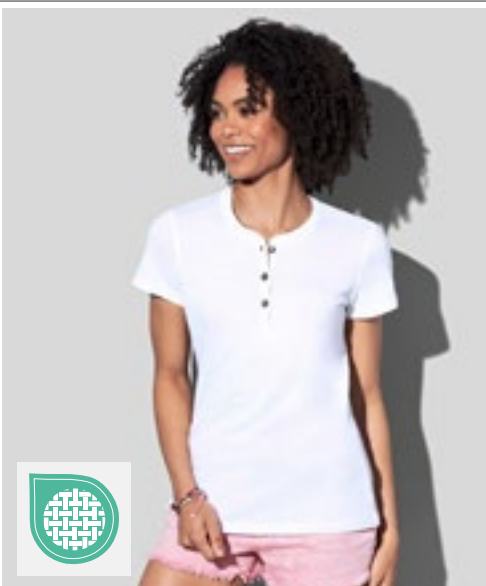

**S9530** | ST9530 **Sharon Henley T-Shirt Women**

100% Baumwolle  
S, M, L, XL  
140 g/m<sup>2</sup>

Stedman®

BLACK OPAL  WHITE

100% ringgesponnene Baumwolle | Slub Garn | Single-Jersey | Zickzack-Stiche an Nähten | Ripp-Kragen | Drei Metallknöpfe (nickelfrei) | Moderne, schmale Knopfleiste | Nackenband | Seitennähte | Kleines Größenetikett im Nacken | Pflegeetikett in der Seitennaht

Farbe	Größen	1	ab 24	ab 240
White	S - XL	11,91	10,41	9,74
Black Opal	S - XL	13,13	11,48	10,74



**S9460** | ST9460 **Shawn Henley Long Sleeve**

100% Baumwolle  
S, M, L, XL, XXL  
140 g/m<sup>2</sup>

Stedman®

BLACK OPAL  WHITE

Weiche Baumwolle aus Slub-Garn mit individueller Knötchenstruktur | Drei Metallknöpfe (nickelfrei) | Breite Knopfleiste | Zickzack-Stiche an Nähten | Nackenband | Ripp-Kragen | Vordere Passe | Kleines Größenetikett im Nacken | Pflegeetikett in der Seitennaht | Seitennähte | Waschbar bei 40°C

Farbe	Größen	1	ab 24	ab 240
White	S - XXL	15,00	13,13	12,27
Black Opal	S - XXL	16,07	14,07	13,16



**S9580** | ST9580 **Sharon Henley Long Sleeve Women**

100% Baumwolle  
S, M, L, XL  
140 g/m<sup>2</sup>

Stedman®

BLACK OPAL  WHITE

100% Ringspinn-Baumwolle | Slub Garn | Single-Jersey | Zickzack-Stiche an Nähten | Ripp-Kragen | Drei Metallknöpfe (nickelfrei) | Moderne, schmale Knopfleiste | Nackenband | Seitennähte | Kleines Größenetikett im Nacken | Pflegeetikett in der Seitennaht

Farbe	Größen	1	ab 24	ab 240
White	S - XL	15,00	13,13	12,27
Black Opal	S - XL	16,07	14,07	13,16



RG264 198

# 03 Poloshirts

BAUMWOLLE .....	145
MISCHGEWEBE .....	170
JERSEY .....	181
STRETCH.....	183
POLYESTER.....	190
LANGARM .....	193
CONTRAST .....	198



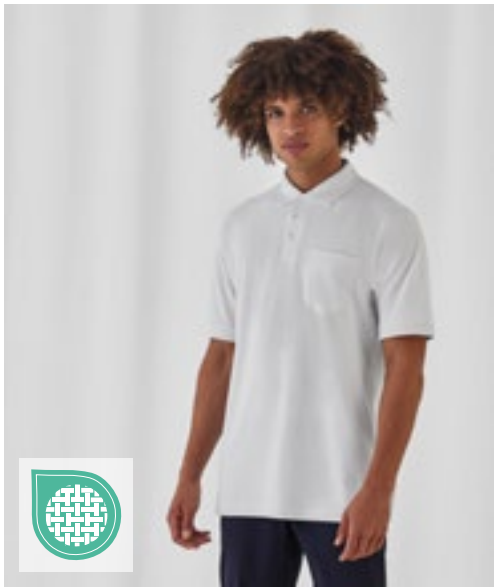

**B&C**  
BE INSPIRED



**BCPU415** | PU415 **Unisex Polo Safran Pocket**

100% Baumwolle (Ash: 99% Baumwolle / 1% Viskose)

M, L, XL, XXL

180 g/m<sup>2</sup>

B&C

ASH (HEATHER)	BLACK	NAVY	RED
WHITE			

100% einlaufvorbehandelte, gekämmte, ringgesponnene Baumwolle | Kragen und Bündchen in 1x1 Ripp-Strick | Necktape | Verstärkte 3-Knopfleiste mit fixierbarem Einlagenstoff | Linke Brusttasche mit fixierbarem Einlagenstoff verstärkt | Farblich abgestimmte Knöpfe | Seitennähte | B&C Collection ist Mitglied der Fair Wear Foundation

Farbe	Größen	1	ab 50	ab 500
White	M - XXL	16,58	14,79	13,73
Coloured	M - XXL	18,69	16,70	15,45

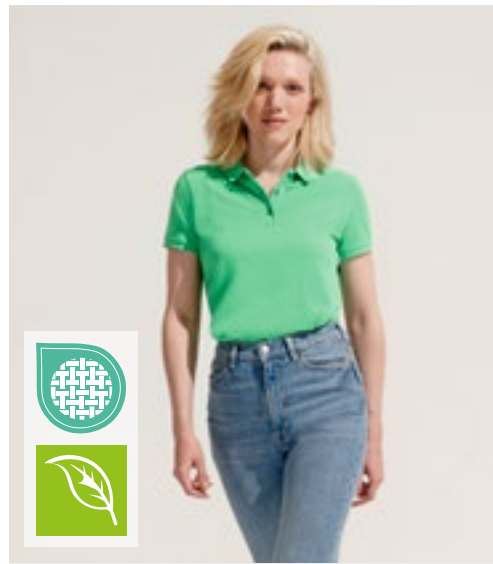
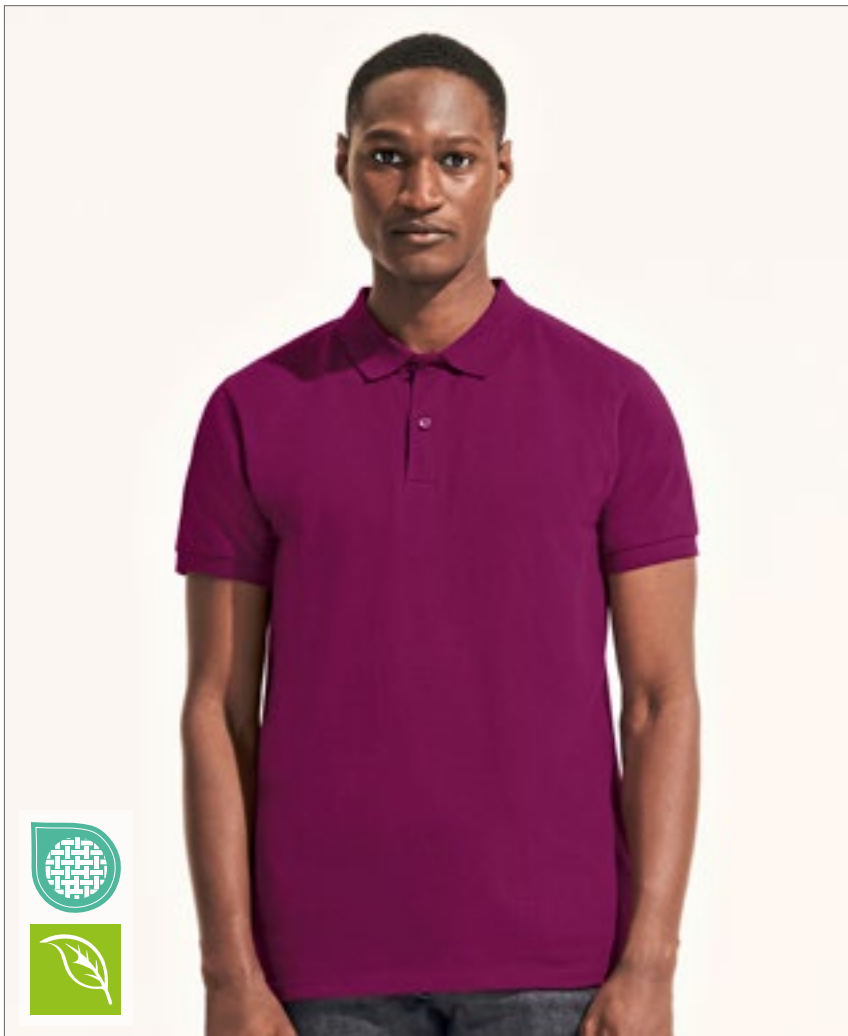

**SOL'S**  
the fair spirit

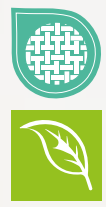

**L03575** | 03575 **Women's Planet Polo Shirt**

100% Baumwolle (Grey Melange: 85% Baumwolle / 15% Viskose)

XS, S, M, L, XL, XXL, 3XL

170 g/m<sup>2</sup>

SOL'S

XS, S, M, L, XL, XXL, 3XL

BLACK	BOTTLE GREEN	FRENCH NAVY	GREY MELANGE
RED	ROYAL BLUE 241	WHITE	

XS, S, M, L, XL, XXL

ARCTIC BLUE	ASTRAL PURPLE	FROZEN GREEN	LIGHT YELLOW
OFF WHITE	POOL BLUE	POP ORANGE	ROPE
SPRING GREEN			

Piqué 170 | 100% Bio-Baumwolle | Bio-Poloshirt aus Piqué | Regular Passform | Seitennaht | 2 Knöpfe | Kragen und Ärmelabschlüsse aus 1x1 Ripp | Kein Label

Farbe	Größen	1	ab 50	ab 500
White	XS - XXL	8,63	7,37	6,99
White	3XL	9,92	8,46	8,03
Coloured	XS - XXL	9,80	8,36	7,94
Coloured	3XL	11,25	9,60	9,12

**SOL'S**  
the fair spirit



**L03566** | 03566 **Men's Planet Polo Shirt**

100% Baumwolle (Grey Melange: 85% Baumwolle / 15% Viskose)

S, M, L, XL, XXL, 3XL, 4XL, 5XL

170 g/m<sup>2</sup>

SOL'S

S, M, L, XL, XXL, 3XL, 4XL, 5XL

BLACK	BOTTLE GREEN	FRENCH NAVY
GREY MELANGE	RED	ROYAL BLUE 241
WHITE		

S, M, L, XL, XXL, 3XL

ARCTIC BLUE	ASTRAL PURPLE	FROZEN GREEN
LIGHT YELLOW	OFF WHITE	POOL BLUE
POP ORANGE	ROPE	SPRING GREEN

Piqué 170 | 100% Bio-Baumwolle | Bio-Poloshirt aus Piqué | Regular Passform | Seitennaht | 2 Knöpfe | Kragen und Ärmelabschlüsse aus 1x1 Ripp | Kein Label

Farbe	Größen	1	ab 50	ab 500
White	S - XXL	8,63	7,37	6,99
White	3XL	9,92	8,46	8,03
White	4XL - 5XL	11,93	10,19	9,66
Coloured	S - XXL	9,80	8,36	7,94
Coloured	3XL	11,25	9,60	9,12
Coloured	4XL - 5XL	13,47	11,51	10,92

Mehr Artikel sind online verfügbar.



L512 | 11342

**Summer Polo II**

100% Baumwolle (Grey Melange: 85% Baumwolle / 15% Viskose), (Ash: 98% Baumwolle / 2% Viskose)

XS, S, M, L, XL, XXL, 3XL

170 g/m<sup>2</sup>

SOL'S

XS, S, M, L, XL, XXL, 3XL

BLACK	FRENCH NAVY	NAVY	WHITE
-------	-------------	------	-------

XS, S, M, L, XL, XXL

APPLE GREEN	AQUA	ARMY	ASH (HEATHER)
ATOLL BLUE	BURGUNDY	CHOCOLATE	DARK PURPLE
DUCK BLUE	GOLD	GOLF GREEN	GREY MELANGE
KELLY GREEN	ORANGE	PINK	RED
ROYAL BLUE 241	SAND	SKY BLUE	

Gekämmte Ringspun-Baumwolle | Gerippter Kragen | Verstärkendes Nackenband | Drei gleichfarbige Knöpfe | Seitenschlitze | Gerade geschnittener Bund, Seitennähte

Farbe	Größen	1	ab 50	ab 500
White	XS- XXL	7,25	6,18	5,87
White	3XL	8,55	7,31	6,93
Coloured	XS- XXL	8,34	7,13	6,77
Coloured	3XL	9,83	8,39	7,95

L513 | 11338

**Women's Polo Passion**

100% Baumwolle (Grey Melange: 85% Baumwolle / 15% Viskose)

S, M, L, XL, XXL

170 g/m<sup>2</sup>

SOL'S

APPLE GREEN	AQUA	ATOLL BLUE	BLACK
BURGUNDY	CHOCOLATE	FUCHSIA	GOLD
GREY MELANGE	KELLY GREEN	NAVY	ORANGE
PINK	RED	ROYAL BLUE 241	SAND
SKY BLUE	WHITE		

Gekämmte Ringspun-Baumwolle | Eng geschnitten, Seitennähte | Knopfleiste mit vier gleichfarbige Knöpfen | Gerade geschnittener Bund mit Seitenschlitzen | Gerippter Kragen, verstärkendes Nackenband

Farbe	Größen	1	ab 50	ab 500
White	S- XXL	7,25	6,18	5,87
Coloured	S- XXL	8,34	7,13	6,77



**BCPM430** | PM430 **Inspire Polo /Men\_°**

100% Baumwolle (Heather Grey: 90% Baumwolle / 10% Viskose)  
**S, M, L, XL, XXL, 3XL**  
 170 g/m<sup>2</sup> B&C

BLACK	BOTTLE GREEN	COBALT BLUE	DARK GREY (SOLID)
FIRE RED	HEATHER GREY	MILLENNIAL LILAC	MILLENNIAL MINT
NAVY BLUE	ORANGE	ORCHID GREEN	ORCHID PINK
RADIANT PURPLE	SKY BLUE	SOLAR YELLOW	SORBET
URBAN KHAKI	URBAN ORANGE	VERY TURQUOISE	WHITE

100% Bio-Baumwolle oder Baumwolle im Übergang zu Bio, ringgesponnes Baumwoll-Piqué | Vorgeschrumpft | Weiches Handgefühl | „B&C No Neck-Etikett“ | Kragen und Bündchen aus 1x1 Ripp-Strick | Farblich abgestimmte Knöpfe | Nackenband aus identischem Material | Moderner Schnitt | Seitennähte | Ebenmäßige Oberfläche | B&C Collection ist Mitglied der Fair Wear Foundation

Farbe	Größen	1	ab 50	ab 500
White	S - 3XL	9,05	8,07	7,35
Coloured	S - 3XL	10,31	9,20	8,39



**BCPW440** | PW440 **Inspire Polo /Women\_°**

100% Baumwolle (Heather Grey: 90% Baumwolle / 10% Viskose)  
**XS, S, M, L, XL, XXL**  
 170 g/m<sup>2</sup> B&C

BLACK	BOTTLE GREEN	COBALT BLUE	DARK GREY (SOLID)
FIRE RED	HEATHER GREY	MILLENNIAL LILAC	MILLENNIAL MINT
NAVY BLUE	ORANGE	ORCHID GREEN	ORCHID PINK
RADIANT PURPLE	SKY BLUE	SOLAR YELLOW	SORBET
URBAN KHAKI	URBAN ORANGE	VERY TURQUOISE	WHITE

100% Bio-Baumwoll-Piqué oder Baumwoll-Piqué im Übergang zu Bio, ringgesponnen und gekämmt | Vorgeschrumpft | Weiches Handgefühl | „B&C No Neck-Etikett“ | Kragen und Bündchen aus 1x1 Ripp-Strick | Farblich abgestimmte Knöpfe | Nackenband aus identischem Material | Moderner Schnitt | Seitennähte | Ebenmäßige Oberfläche | B&C Collection ist Mitglied der Fair Wear Foundation

Farbe	Größen	1	ab 50	ab 500
White	XS - XXL	9,05	8,07	7,35
Coloured	XS - XXL	10,31	9,20	8,39



**F513** | 63-050-0 **Original Polo**

100% Baumwolle (Heather Grey: 97% Baumwolle / 3% Polyester)  
**S, M, L, XL, XXL, 3XL**  
 White 175 g/m<sup>2</sup>, Coloured 185 g/m<sup>2</sup> Fruit of the Loom

AZURE BLUE	BLACK	BURGUNDY	DEEP NAVY
HEATHER GREY	LIGHT GRAPHITE (SOLID)	NEW SKY BLUE	RED
ROYAL BLUE	WHITE		

Klassischer Schnitt | Seitennähte | 2-Knopf-Leiste | Farblich identische Knöpfe | Offene Ärmelbündchen | Keine Seitenschlitze | TearAway-Label

Farbe	Größen	1	ab 36	ab 360
White	S - XXL	6,90	6,12	5,49
White	3XL	7,97	7,05	6,33
Coloured	S - XXL	8,13	7,20	6,47
Coloured	3XL	9,56	8,48	7,61



**EA011** | EA011 **Etosha Organic Polo Shirt**

100% Baumwolle  
**XS, S, M, L, XL, XXL**  
 170 g/m<sup>2</sup> Ecologie

ARCTIC WHITE	JET BLACK	NAVY
--------------	-----------	------

100% Bio-Baumwolle | Piqué-Strick | Strick-Kragen | Nackenband | Seitennähte – nicht-röhrenförmiger Body | Saum und Ärmel mit Zwillingsnadel-Detail | Eingesetzte Ärmel | 2-Knopf-Manschette | Modische Passform | Größenetikett nur für einfaches Rebranding

Farbe	Größen	1	ab 40	ab 400
Coloured	XS - XXL	12,68	10,49	10,01

# POLOSHIRTS (BAUMWOLLE)



## S510 | ST3000 Short Sleeve Polo

100% Baumwolle (Grey Heather: 85% Baumwolle / 15% Viskose)  
**S, M, L, XL, XXL, 3XL, 4XL, 5XL**  
 170 g/m<sup>2</sup> Stedman®

BLACK OPAL	BLUE MIDNIGHT	BRIGHT ROYAL	GREY HEATHER
NAVY BLUE	SCARLET RED	WHITE	

BOTTLE GREEN	BRILLIANT ORANGE	DEEP BERRY	KIWI GREEN
LIGHT BLUE	OCEAN BLUE	ORANGE	YELLOW

Ringspinn-Baumwolle | Single-Jersey (Piqué-Look) | Nackenband | Zwei Knöpfe in Schildpattoptik | Ohne Ärmelbündchen | Seitennähte | Waschbar bis 40 °C

Farbe	Größen	1	ab 48 (3XL ab 24)	ab 480 (3XL ab 240)
White	S - XXL	9,90	8,67	8,10
White	3XL - 5XL	10,83	9,48	8,87
Coloured	S - XXL	11,51	10,07	9,41
Coloured	3XL - 5XL	12,66	11,09	10,37



## S519 | ST3100 Short Sleeve Polo Women

100% Baumwolle (Grey Heather: 85% Baumwolle / 15% Viskose)  
**XS, S, M, L, XL, XXL**  
 170 g/m<sup>2</sup> Stedman®

BLACK OPAL	BLUE MIDNIGHT	BRIGHT ROYAL	GREY HEATHER
NAVY BLUE	SCARLET RED	WHITE	

BRILLIANT ORANGE	BURGUNDY RED	KIWI GREEN	LIGHT BLUE
OCEAN BLUE	SWEET PINK	YELLOW	

Ringspinn-Baumwolle | Single-Jersey (Piqué-Look) | Nackenband | Zwei Ton-in-Ton-Knöpfe | Ohne Ärmelbündchen | Seitennähte | Normal Fit | Waschbar bis 40 °C

Farbe	Größen	1	ab 48 (XXL ab 24)	ab 480 (XXL ab 240)
Burgundy Red	S - XL	5,76	5,04	4,71
White	XS - XL	9,90	8,67	8,10
White	XXL	9,90	8,67	8,10
Coloured	XS - XL	11,51	10,07	9,41
Coloured	XXL	11,51	10,07	9,41



## G64800 | 64800 Softstyle® Adult Piqué Polo

100% Baumwolle (Sport Grey: 90% Baumwolle / 10% Polyester)  
**S, M, L, XL, XXL, 3XL, 4XL**  
 177 g/m<sup>2</sup> (White: 172 g/m<sup>2</sup>) Gildan

BLACK	CHARCOAL (SOLID)	CHERRY RED	DAISY
FOREST GREEN	LIGHT BLUE	NAVY	PURPLE
RED	ROYAL	SAND	SAPPHIRE
SPORT GREY (HEATHER)	WHITE		

Hergestellt aus unserem weichen, ringgesponnenen Baumwollmischgewebe | Softstyle verfügt über Doppel-Piqué, das strapazierfähig und atmungsaktiv ist und sich ideal zum Sticken eignet | Sauber gearbeitete Knopfleiste mit farblich abgestimmten Knöpfen | Gerollte Schultern | Moderner, klassischer Schnitt, Seitennähte | Leistungsstarkes Abreißetikett

Farbe	Größen	1	ab 36	ab 360
White	S - XXL	8,94	6,81	6,36
White	3XL	13,26	9,81	8,90
Coloured	S - XXL	10,40	7,86	7,38
Coloured	3XL - 4XL	15,48	11,45	10,34



## G64800L | 64800L Softstyle® Women's Piqué Polo

100% Baumwolle (Sport Grey: 90% Baumwolle / 10% Polyester)  
**S, M, L, XL, XXL**  
 177 g/m<sup>2</sup> (White: 172 g/m<sup>2</sup>) Gildan

BLACK	CHERRY RED	DAISY	NAVY
RED	ROYAL	SAPPHIRE	SPORT GREY (HEATHER)
WHITE			

Hergestellt aus unserem weichen, ringgesponnenen Baumwollmischgewebe | Softstyle verfügt über Doppel-Piqué, das strapazierfähig und atmungsaktiv ist und sich ideal zum Sticken eignet | Sauber gearbeitete Knopfleiste mit farblich abgestimmten Knöpfen | Gerollte Schultern | Leicht tailliert, Seitennähte | Leistungsstarkes Abreißetikett

Farbe	Größen	1	ab 36	ab 360
White	S - XXL	8,94	6,81	6,36
Coloured	S - XXL	10,40	7,86	7,38

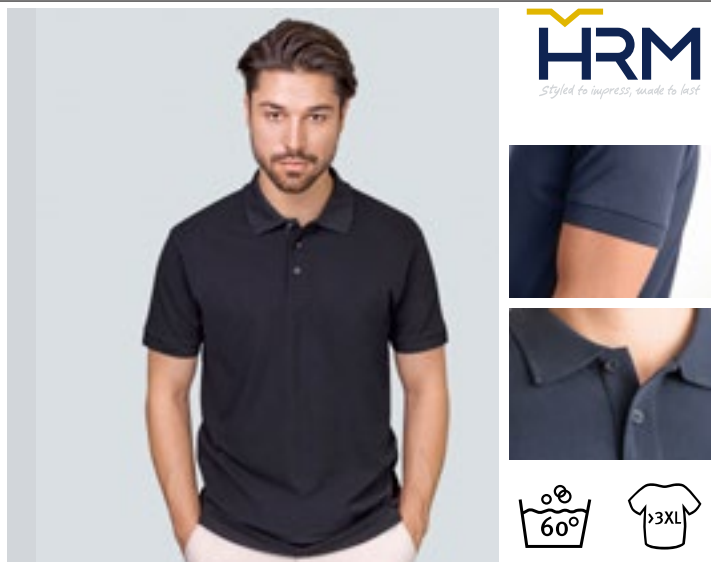

**HRM501 | 501 Men's Luxury Polo**  
 100% Baumwolle  
**S, M, L, XL, XXL, 3XL, 4XL, 5XL, 6XL**  
 180 g/m<sup>2</sup> HRM

<b>S, M, L, XL, XXL, 3XL, 4XL, 5XL, 6XL</b>			
BLACK	DARK GREY	NAVY	WHITE
<b>S, M, L, XL, XXL, 3XL, 4XL, 5XL</b>			
RED	ROYAL BLUE		

Ringgesponnenes, besonders feinmaschiges Piqué | Modischer, körperbetonter Schnitt | Innovative Kragenlösung | Nackenband und Seitenschlitze mit Twill-Band verstärkt | Kragen und Ärmelabschluss aus 1x1 Ripp-Strick | 3-Knopfleiste mit HRM-Detail (Ton-in-Ton) | Ersatzknopf | Labelfrei | Gewebtes Fair4All Flaglabel in der linken Seitennaht | Einlaufvorbehandelt und Anti-Pilling | Waschbar bis 60 °C | BSCI zertifizierte Produktion

Farbe	Größen	1	ab 30 (XXL ab 24)	ab 300 (XXL ab 240)
Coloured	S - XL	19,26	18,30	17,34
Coloured	XXL	19,26	18,30	17,34
Coloured	3XL - 6XL	22,73	21,59	20,46



**HRM601 | 601 Women's Luxury Polo**  
 100% Baumwolle  
**XS, S, M, L, XL, XXL, 3XL, 4XL, 5XL**  
 180 g/m<sup>2</sup> HRM

BLACK	DARK GREY	NAVY	RED
ROYAL BLUE	WHITE		

Ringgesponnenes, besonders feinmaschiges Piqué | Modischer, körperbetonter Schnitt (leicht tailliert) | Innovative Kragenlösung | Nackenband und Seitenschlitze mit Twill-Band verstärkt | Kragen und Ärmelabschluss aus 1x1 Ripp-Strick | 3-Knopfleiste mit HRM-Detail (Ton-in-Ton) | Ersatzknopf | Labelfrei | Gewebtes Fair4All Flaglabel in der linken Seitennaht | Einlaufvorbehandelt und Anti-Pilling | Waschbar bis 60 °C | BSCI zertifizierte Produktion

Farbe	Größen	1	ab 30 (XXL ab 24)	ab 300 (XXL ab 240)
Coloured	XS - XL	19,26	18,30	17,34
Coloured	XXL	19,26	18,30	17,34
Coloured	3XL - 5XL	22,73	21,59	20,46



**BCPUI10 | PU110 Unisex Polo ID.001**  
 100% Baumwolle (Heather Grey: 90% Baumwolle / 10% Viskose)  
**XS, S, M, L, XL, XXL, 3XL, 4XL**  
 180 g/m<sup>2</sup> B&C

ANTHRACITE	ATOLL	BLACK	BOTTLE GREEN
BROWN	CHILI GOLD	FUCHSIA	HEATHER GREY
KELLY GREEN	LIGHT BLUE	NAVY	ORANGE
PIXEL CORAL	PURPLE	REAL GREEN	RED
ROYAL BLUE	SAND	WHITE	WINE

100% einlaufvorbehandelte, gekämmte, ringgesponnene Baumwolle | Kragen aus 1x1 Ripp-Strick | Verstärkte 2-Knopfleiste mit fixierbarem Einlagenstoff | Farblich abgestimmte Knöpfe | Necktape | Seitennähte | B&C Collection ist Mitglied der Fair Wear Foundation

Farbe	Größen	1	ab 50	ab 500
White	XS - XXL	8,27	6,72	6,03
White	3XL - 4XL	9,95	8,06	7,23
Coloured	XS - XXL	9,32	7,55	6,87
Coloured	3XL - 4XL	11,16	9,08	8,27



**BCPWI11 | PW111 Women's Polo ID.001**  
 100% Baumwolle (Heather Grey: 90% Baumwolle / 10% Viskose)  
**XS, S, M, L, XL, XXL, 3XL**  
 180 g/m<sup>2</sup> B&C

ANTHRACITE	ATOLL	BLACK	BOTTLE GREEN
BROWN	CHILI GOLD	FUCHSIA	HEATHER GREY
KELLY GREEN	LIGHT BLUE	NAVY	ORANGE
PIXEL CORAL	PURPLE	REAL GREEN	RED
ROYAL BLUE	SAND	WHITE	WINE

100% einlaufvorbehandelte, gekämmte, ringgesponnene Baumwolle | Kragen aus 1x1 Ripp-Strick | Verstärkte 2-Knopfleiste mit fixierbarem Einlagenstoff | Farblich abgestimmte Knöpfe | Necktape | Seitennähte | Femininer Schnitt | B&C Collection ist Mitglied der Fair Wear Foundation

Farbe	Größen	1	ab 50	ab 500
White	XS - XXL	8,27	6,72	6,03
White	3XL	9,95	8,06	7,23
Coloured	XS - XXL	9,32	7,55	6,87
Coloured	3XL	11,16	9,08	8,27

# POLOSHIRTS (BAUMWOLLE)

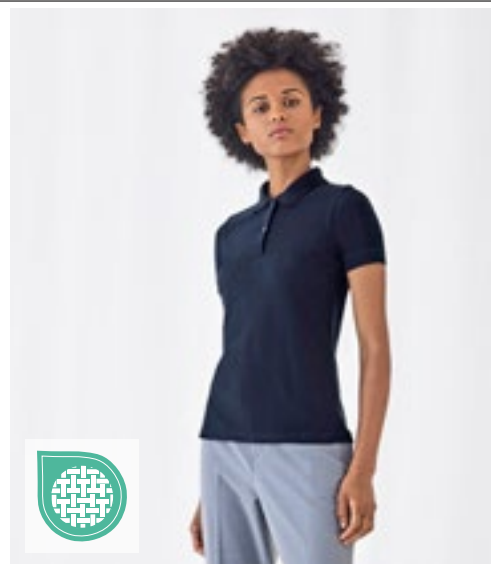

## BCPU409 | PU409 Unisex Polo Safran

100% Baumwolle (Heather Grey: 90% Baumwolle / 10% Viskose), (Ash: 99% Baumwolle / 1% Viskose)

S, M, L, XL, XXL, 3XL

180 g/m<sup>2</sup>

B&C

S, M, L, XL, XXL, 3XL

BLACK	HEATHER GREY	NAVY	RED
ROYAL BLUE	WHITE		

S, M, L, XL, XXL

DARK GREY (SOLID)

100% einlaufvorbehandelte, gekämmte, ringgesponnene Baumwolle | Kragen und Bündchen in 1x1 Ripp-Strick | Verstärkte 3-Knopfleiste mit fixierbarem Einlagenstoff | Farblich abgestimmte Knöpfe | Necktape | Seitennähte | B&C Collection ist Mitglied der Fair Wear Foundation

Farbe	Größen	1	ab 50	ab 500
White	S - 3XL	10,47	9,35	8,69
Coloured	S - 3XL	12,03	10,74	9,98

## BCPW455 | PW455 Women's Polo Safran Pure

100% Baumwolle (Heather Grey: 90% Baumwolle / 10% Viskose)

XS, S, M, L, XL, XXL

180 g/m<sup>2</sup>

B&C

XS, S, M, L, XL, XXL

BLACK	HEATHER GREY	NAVY	RED
ROYAL BLUE	WHITE		

XS, S, M, L, XL

DARK GREY (SOLID)

100% einlaufvorbehandelte, gekämmte, ringgesponnene Baumwolle | Kragen und Bündchen in 1x1 Ripp-Strick | Knopfleiste mit 2 farblich abgestimmten Knöpfen | Femininer Schnitt | Necktape | Seitennähte | B&C Collection ist Mitglied der Fair Wear Foundation

Farbe	Größen	1	ab 50	ab 500
White	XS - XXL	10,47	9,35	8,69
Coloured	XS - XXL	12,03	10,74	9,98

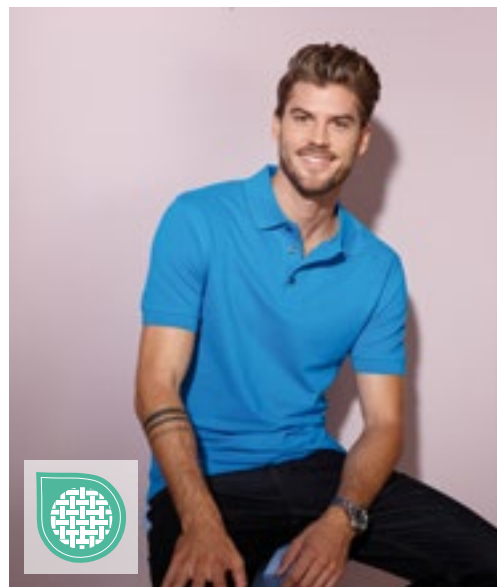

## JN708 | JN708 Men's Pima Polo

100% Baumwolle

S, M, L, XL, XXL, 3XL

180 g/m<sup>2</sup>

James&Nicholson

BLACK	CARBON	IRISH GREEN	LIGHT RED
NAVY	REGATTA BLUE	ROYAL	WHITE

Poloshirt in Premiumqualität | Sehr feine Piqué-Qualität aus hochwertiger gekämmter, ringgesponnener Pima-Baumwolle | Durch die Verwendung von Pima Baumwolle, besonders fein und langstaplig, wird eine konstant hochwertige Qualität und Oberfläche erreicht | Gestrickter Polokragen und Armbündchen | Knöpfe in der Farbe Titan | Seitenschlitze | 3 Knöpfe

Farbe	Größen	1	ab 50	ab 500
Coloured	S - 3XL	21,68	20,25	19,73



## JN707 | JN707 Ladies' Pima Polo

100% Baumwolle

S, M, L, XL, XXL

180 g/m<sup>2</sup>

James&Nicholson

BLACK	CARBON	IRISH GREEN	LIGHT RED
NAVY	REGATTA BLUE	ROYAL	WHITE

Poloshirt in Premiumqualität | Sehr feine Piqué-Qualität aus hochwertiger gekämmter, ringgesponnener Pima-Baumwolle | Durch die Verwendung von Pima Baumwolle, besonders fein und langstaplig, wird eine konstant hochwertige Qualität und Oberfläche erreicht | Gestrickter Polokragen und Armbündchen | Knöpfe in der Farbe Titan | Taillierter Schnitt | 5 Knöpfe

Farbe	Größen	1	ab 50	ab 500
Coloured	S - XXL	21,68	20,25	19,73



JAMES & NICHOLSON  
by d&v

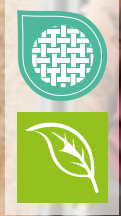

## JN8010 | 8010 Men's Basic Polo

100% Baumwolle  
S, M, L, XL, XXL, 3XL  
180 g/m<sup>2</sup>

James&Nicholson

BLACK	BLACK HEATHER	BROWN	CARMINE RED MELANGE
COBALT	DARK ORANGE	FERN GREEN	GRAPHITE (SOLID)
GREY HEATHER	IRISH GREEN	JADE GREEN	LIGHT BLUE
LIGHT DENIM MELANGE	LIGHT YELLOW	LIME GREEN	NATURAL
NAVY	ORANGE	PINK	RED
ROYAL	SOFT GREY	SOFT PINK	STONE
TURQUOISE	VANILLA	WHITE	WINE

Klassisches Poloshirt | Feine Piqué-Qualität aus 100% gekämmter, ringgesponnener Bio-Baumwolle | Gestrickter Polokragen und Armbündchen | Knöpfe Ton in Ton | Seitenschlitze | Tear off® - Label | 2 Knöpfe

Farbe	Größen	1	ab 50	ab 500
Coloured	S- 3XL	14,03	13,13	12,75



JAMES & NICHOLSON  
by d&v

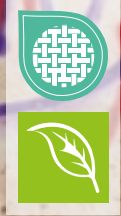

## JN8009 | 8009 Ladies' Basic Polo

100% Baumwolle  
S, M, L, XL, XXL  
180 g/m<sup>2</sup>

James&Nicholson

BLACK	BLACK HEATHER	BROWN	CARMINE RED MELANGE
COBALT	DARK ORANGE	FERN GREEN	GRAPHITE (SOLID)
GREY HEATHER	IRISH GREEN	JADE GREEN	LIGHT BLUE
LIGHT DENIM MELANGE	LIGHT YELLOW	LIME GREEN	NATURAL
NAVY	ORANGE	PINK	RED
ROYAL	SOFT GREY	SOFT PINK	STONE
TURQUOISE	VANILLA	WHITE	WINE

Klassisches Poloshirt | Feine Piqué-Qualität aus 100% gekämmter, ringgesponnener Bio-Baumwolle | Gestrickter Polokragen und Armbündchen | Knöpfe Ton in Ton | Seitenschlitze | Tear off® - Label | Taillierter Schnitt | 4 Knöpfe

Farbe	Größen	1	ab 50	ab 500
Coloured	S- XXL	14,03	13,13	12,75



Just Polos  
RWDs



## JP100 | JP100 The 100 Polo

100% Baumwolle (Heather Grey: 95% Baumwolle / 5% Viskose)  
S, M, L, XL, XXL, 3XL  
180 g/m<sup>2</sup>

Just Polos

BURGUNDY	CHARCOAL	DEEP BLACK	EARTHY GREEN
FIRE RED	HEATHER GREY	INK BLUE	MUSTARD
OXFORD NAVY	ROYAL BLUE	SAPPHIRE BLUE	SKY BLUE
WHITE			

Gekämmte Ringspun-Baumwolle | Moderne und stilvolle Passform mit Seitenschlitzen | 3-Knopf-Leiste mit farblich abgestimmten Knöpfen und Ersatzknopf | Nur Größenetikett für einfaches Rebranding – Schwarz mit Farbcodierung für Unisex | Kurze Ärmel mit Bündchen | Nackenband | Saum mit Zwillingsnadelstich | Baumwoll-Piqué

Farbe	Größen	1	ab 36	ab 360
White	S- 3XL	10,43	8,63	8,24
Coloured	S- 3XL	11,33	9,38	8,94



Just Polos  
RWDs

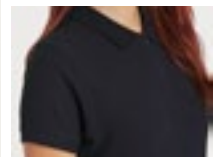

## JP100F | JP100F Women's The 100 Polo

100% Baumwolle (Heather Grey: 95% Baumwolle / 5% Viskose)  
XS, S, M, L, XL, XXL  
180 g/m<sup>2</sup>

Just Polos

DEEP BLACK	OXFORD NAVY
------------	-------------

Gekämmte Ringspun-Baumwolle | Moderne Girlie-Passform mit Seitenschlitzen | 2-Knopf-Leiste mit farblich abgestimmten Knöpfen und Ersatzknopf | Nur Größenetikett für einfaches Rebranding – Schwarz mit Farbcodierung für Damen | Kurze Ärmel mit Bündchen | Nackenband | Saum mit Zwillingsnadelstich | Baumwoll-Piqué

Farbe	Größen	1	ab 36	ab 360
Coloured	XS- XXL	11,33	9,38	8,94

Mehr Artikel sind online verfügbar.

**SOL'S**  
the fair spirit



**NEW**  
**COLOUR**



## L525 | 11346 Men's Polo Shirt Perfect

100% Baumwolle (Grey Melange: 85% Baumwolle / 15% Viskose), (Ash: 98% Baumwolle / 2% Viskose), (Heather Denim, Charcoal Melange: 60% Baumwolle / 40% Viskose)

**XS, S, M, L, XL, XXL, 3XL, 4XL, 5XL**

180 g/m<sup>2</sup>

SOL'S

**XS, S, M, L, XL, XXL, 3XL, 4XL, 5XL**

BLACK	FRENCH NAVY	GREY MELANGE	KELLY GREEN
RED	ROYAL BLUE 241	SPRING GREEN	WHITE

**S, M, L, XL, XXL, 3XL**

APPLE GREEN	AQUA	ASH (HEATHER)	BOTTLE GREEN
BURGUNDY	CHARCOAL MELANGE	CREAMY BLUE	CREAMY PINK
DARK GREY (SOLID)	DENIM	GOLD	HEATHER DENIM
HEATHER OXBLOOD	HIBISCUS	ORANGE	PURE GREY
SAND	SKY BLUE	SLATE BLUE	

Gekämmte Ringspinn-Baumwolle | Neues Piqué, modisch und ausgefallen | 1x1 Ripp-Strick an Kragen und Ärmelabschlüssen | Verstärkendes Nackenband | Knopfleiste mit zwei gleichfarbigen Glanz-Knöpfen | Seitennähte | Ersatzknopf innen an der Seitennaht | Doppelnähte am Saum

Farbe	Größen	1	ab 50	ab 500
White	XS - XXL	9,62	8,15	7,62
White	3XL	11,54	9,77	9,14
White	5XL	13,85	11,73	10,97
Coloured	XS - XXL	9,84	8,34	7,79
Coloured	3XL	11,78	9,98	9,33
Coloured	4XL - 5XL	14,15	11,99	11,21

## L526 | 11347 Women's Polo Shirt Perfect

100% Baumwolle (Grey Melange: 85% Baumwolle / 15% Viskose), (Ash: 98% Baumwolle / 2% Viskose), (Heather Denim, Charcoal Melange: 60% Baumwolle / 40% Viskose)

**S, M, L, XL, XXL, 3XL**

180 g/m<sup>2</sup>

SOL'S

**S, M, L, XL, XXL, 3XL**

BLACK	FRENCH NAVY	GREY MELANGE	KELLY GREEN
RED	ROYAL BLUE 241	SPRING GREEN	WHITE

**S, M, L, XL, XXL**

APPLE GREEN	ASH (HEATHER)	BOTTLE GREEN	BURGUNDY
CHARCOAL MELANGE	CREAMY BLUE	CREAMY PINK	DARK GREY (SOLID)
DENIM	GOLD	HEATHER DENIM	HEATHER OXBLOOD
HIBISCUS	ORANGE	PURE GREY	SAND
SKY BLUE	SLATE BLUE		

Gekämmte Ringspinn-Baumwolle | Eng geschnitten | 1x1 Ripp-Strick an Kragen und Ärmelabschlüssen | Verstärkendes Nackenband | Knopfleiste mit zwei gleichfarbigen Glanz-Knöpfen | Seitennähte | Ersatzknopf innen an der Seitennaht | Doppelnähte am Saum

Farbe	Größen	1	ab 50	ab 500
White	S - XXL	9,62	8,15	7,62
White	3XL	11,54	9,77	9,14
Coloured	S - XXL	9,84	8,34	7,79
Coloured	3XL	11,78	9,98	9,33



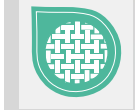

**S9060** | ST9060 **Lux Polo Men**

100% Baumwolle (Grey Heather: 85% Baumwolle / 15% Viskose)  
**S, M, L, XL, XXL, 3XL, 4XL, 5XL**  
 180 g/m<sup>2</sup>

Stedman®

**S, M, L, XL, XXL, 3XL, 4XL, 5XL**

BLACK OPAL BLUE MIDNIGHT WHITE

**S, M, L, XL, XXL**

DEEP LILAC GREEN FLASH GREY HEATHER PUMPKIN

SALMON PINK

**S, M, L, XL, XXL, 3XL**

MARINA BLUE SCARLET RED SLATE GREY (SOLID)

Hochwertiges Baumwoll-Piqué | Rippkragen und -ärmelbündchen | 3 Ton-in-Ton-Knöpfe | Kontrastfarbendes Fischgrat-Nackenband | Seitennähte | Kleines Größenetikett im Nacken | Pflegeetikett in der Seitennaht

Farbe	Größen	1	ab 24	ab 240
Discontinued Colours	S - XXL	6,08	5,31	4,97
White	S - XXL	11,00	9,63	9,00
White	3XL - 5XL	13,19	11,54	10,79
Coloured	S - XXL	12,12	10,61	9,92
Coloured	3XL - 5XL	14,55	12,74	11,91



**S9160** | ST9160 **Lux Polo Women**

100% Baumwolle  
**XS, S, M, L, XL, XXL, 3XL**  
 180 g/m<sup>2</sup>

Stedman®

**XS, S, M, L, XL, XXL, 3XL**

BLACK OPAL BLUE MIDNIGHT WHITE

**XS, S, M, L, XL, XXL**

MARINA BLUE SCARLET RED SLATE GREY (SOLID)

Hochwertiges Baumwoll-Piqué | Rippkragen und -ärmelbündchen | 3 Ton-in-Ton-Knöpfe | Ton-in-Ton-Nackenband | Gewebtes Premium-Größenetikett im Nacken | Abreißbares „tear-away“-Label in der Seitennaht

Farbe	Größen	1	ab 24	ab 240
White	XS - XXL	11,00	9,63	9,00
White	3XL	13,19	11,54	10,79
Coloured	XS - XXL	12,12	10,61	9,92
Coloured	3XL	14,55	12,74	11,91

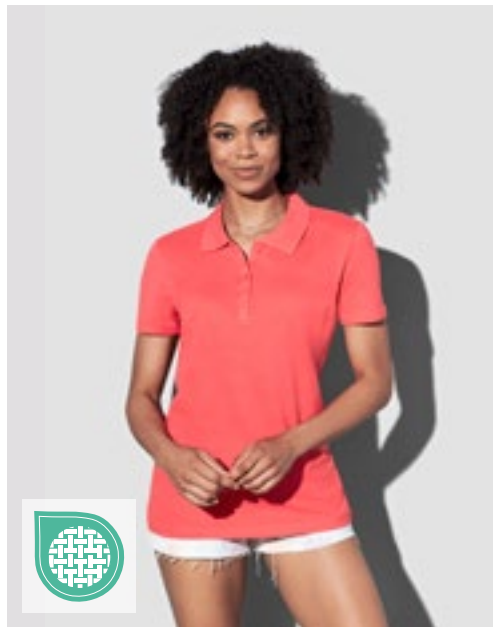

**S9150** | ST9150 **Hanna Polo Women**

100% Baumwolle (Grey Heather: 85% Baumwolle / 15% Viskose)  
**S, M, L, XL**  
 170 g/m<sup>2</sup>

Stedman®

CUPCAKE PINK DEEP LILAC SALMON PINK

Gekämmte Ringspinn-Baumwolle | Piqué-Material | Kontrastfarbendes Fischgrät-Nackenband | Fünf Ton-in-Ton-Knöpfe | Moderne, schmale Knopfleiste | Ohne Ärmelbündchen | Pflegeetikett in der Seitennaht | Kleines Größenetikett im Nacken | Seitennähte | Normal Fit | Waschbar bis 40 °C

Farbe	Größen	1	ab 24	ab 240
Coloured	S - XL	6,08	5,31	4,97



**F512** | 63-044-0 **Iconic Polo**

100% Baumwolle (Heather Royal, Heather Green, Heather Navy, Heather Red, Heather Purple, Heather Burgundy: 65% Polyester / 35% Baumwolle)  
**S, M, L, XL, XXL, 3XL**  
 180 g/m<sup>2</sup> (White: 170 g/m<sup>2</sup>)

Fruit of the Loom

BLACK	DEEP NAVY	FLAME	HEATHER BURGUNDY
HEATHER GREEN	HEATHER NAVY	HEATHER PURPLE	HEATHER RED
HEATHER ROYAL	NEO MINT	RED	ROYAL BLUE
WHITE	ZINC (SOLID)		

Schmäler Fashion Fit | 3-Knopfleiste mit gleichfarbigen, perlmuttartigen Knöpfen | Seitenschlitze | Tear Away Label

Farbe	Größen	1	ab 36	ab 360
Coloured	S - XXL	9,66	8,55	7,68
Coloured	3XL	10,89	9,65	8,66

# POLOSHIRTS (BAUMWOLLE)

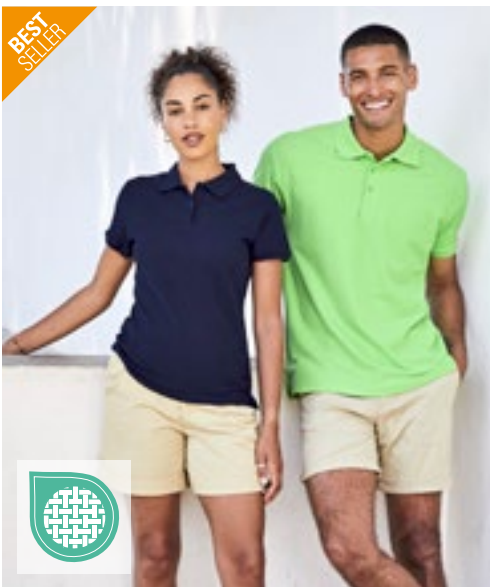

**F511N** | 63-218-0

## Premium Polo

100% Baumwolle (Heather Grey: 97% Baumwolle / 3% Polyester)

**S, M, L, XL, XXL, 3XL**

180 g/m<sup>2</sup> (White: 170 g/m<sup>2</sup>)

Fruit of the Loom

ATHLETIC HEATHER	AZURE BLUE	BLACK	BOTTLE GREEN
BURGUNDY	DEEP NAVY	HEATHER GREY	KELLY GREEN
LIGHT GRAPHITE (SOLID)	LIME	NAVY	NEO MINT
ORANGE	RED	ROYAL BLUE	SKY BLUE
SUNFLOWER	WHITE		

3-Knopfleiste mit gleichfarbigen Knöpfen | Seitenschlitze

Farbe	Größen	1	ab 36	ab 360
Coloured	S - XXL	10,34	9,15	8,22
Coloured	3XL	12,72	11,28	10,13

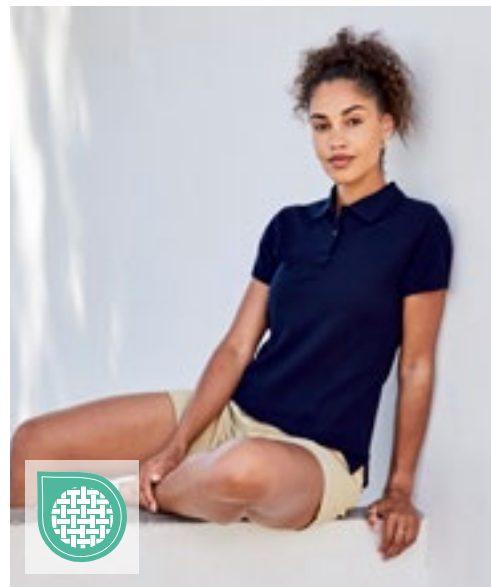

**F520** | 63-030-0

## Ladies' Premium Polo

100% Baumwolle (Athletic Heather: 90% Baumwolle / 10% Polyester), (Heather Grey: 97% Baumwolle / 3% Polyester)

**XS, S, M, L, XL, XXL**

180 g/m<sup>2</sup> (White: 170 g/m<sup>2</sup>)

Fruit of the Loom

ATHLETIC HEATHER	AZURE BLUE	BLACK	BURGUNDY
DEEP NAVY	FUCHSIA	HEATHER GREY	KELLY GREEN
LIGHT GRAPHITE (SOLID)	LIGHT PINK	LIME	NAVY
ORANGE	RED	ROYAL BLUE	SKY BLUE
SUNFLOWER	WHITE		

Seitennähte mit Seitenschlitzen für einen femininen Sitz | 2-Knopfleiste mit gleichfarbigen Knöpfen | 1x1 Ripp-Armbündchen

Farbe	Größen	1	ab 36	ab 360
Coloured	XS - XXL	10,34	9,15	8,22



HENBURY



**W101** | H101

## Men's Micro-Fine Piqué Polo Shirt

100% Baumwolle (Charcoal: 52% Polyester / 48% Baumwolle)

**XS, S, M, L, XL, XXL, 3XL, 4XL, 5XL**

180 g/m<sup>2</sup>

Henbury

**XS, S, M, L, XL, XXL, 3XL, 4XL, 5XL**

BLACK	BOTTLE	CLASSIC RED	HEATHER GREY
NAVY	OXFORD NAVY	ROYAL	WHITE

**S, M, L, XL, XXL, 3XL**

BRIGHT JADE	CHARCOAL	FUCHSIA	OLIVE
PURPLE	SAPPHIRE BLUE	STEEL GREY	VINTAGE RED

Modern geschnittenes Polo Shirt mit schmalen Ripp-Kragen | Modisch enger Ärmel | Rippbündchen | 2-Knopfleiste mit Ton-in-Ton Knöpfen | Nacken und Seitenschlitze mit kontrastfarbenerm Fischgrätband | Vorverlegte Schulternähte mit Doppelnah-Verstärkung | Doppelnah Saum | Henbury-Markenlabel im Kragenbereich abtrennbar

Farbe	Größen	1	ab 36 (4XL ab 24)	ab 360 (4XL ab 240)
Coloured	XS - XL	11,82	9,72	9,09
Coloured	XXL	12,95	10,64	9,96
Coloured	3XL	14,07	11,57	10,83
Coloured	4XL - 5XL	15,20	12,50	11,69

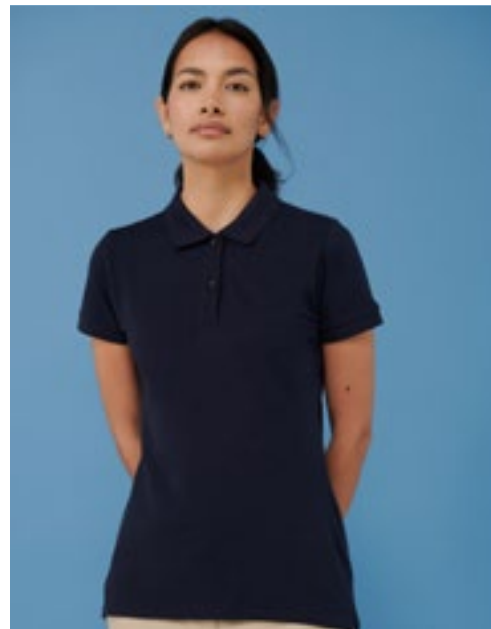

HENBURY



**W102** | H102

## Ladies' Micro-Fine Piqué Polo Shirt

100% Baumwolle

**XXS, XS, S, M, L, XL, XXL**

180 g/m<sup>2</sup>

Henbury

BLACK	CLASSIC RED	FUCHSIA	NAVY
WHITE			

Moderne Passform, eng anliegende Ärmel und Bündchen | Leichtes Mikro-Piqué | Heraustrennbares Markenetikett | Schmalere, spitzer Kragen | Vorverlegte Schulternähte mit Doppelnah-Verstärkung | Glatte Oberfläche, geeignet zum Bedrucken | Zwei farblich passende Knöpfe | Fischgrät-Kontrastband im Nacken | Geformte Seitennähte für femininen Schnitt

Farbe	Größen	1	ab 36	ab 360
Coloured	XXS - XL	11,82	9,72	9,09
Coloured	XXL	12,95	10,64	9,96



**BCPU424** | PU424 **My Polo 180**

100% Baumwolle (Sport Grey: 90% Baumwolle / 10% Viskose), (Meta Gold: 78% Baumwolle / 12% Metallic / 10% Polyester)

**S, M, L, XL, XXL, 3XL, 4XL, 5XL**

180 g/m<sup>2</sup>

B&C

**S, M, L, XL, XXL, 3XL, 4XL, 5XL**

BLACK	DARK GREY (SOLID)	NAVY	ROYAL BLUE
SPORT GREY (HEATHER)	WHITE		

**S, M, L, XL, XXL, 3XL**

APPLE GREEN	BLUSH BLUE	BLUSH MINT	BLUSH PINK
BURGUNDY	CAMO GREEN	DARK FOREST	IVY GREEN
LAVENDER	LOTUS PINK	MASTIC	META FUCHSIA
META GOLD	META LILAC	META ORANGE	META TURQUOISE
NAVY PURE	OFF WHITE	PIXEL LIME	PURE ORANGE
RADIANT PURPLE	RED	ROASTED COFFEE	SOLAR YELLOW

Moderner, klassischer Style | 1x1-Ripp-Bündchen | Verstärkte Knopfleiste mit 2 Knöpfen | Ringgesponnener Stoff | Der perfekt konstruierte 1x1-Ripp-Kragen behält die ideale Form bei | Schulternaht mit Verstärkungsband und bequemem Nackenband | Feines Piqué | Farblich abgestimmte Knöpfe | Besonders weiches Satin-Etikett

Farbe	Größen	1	ab 50 (3XL ab 5)	ab 500 (4XL ab 250)
Coloured	S - XXL	9,77	8,72	7,88
Coloured	3XL	9,77	8,72	7,88
Coloured	4XL - 5XL	12,69	11,33	10,25

**BCPW461** | PW461 **My Polo 180 /Women**

100% Baumwolle (Sport Grey: 90% Baumwolle / 10% Viskose), (Meta Gold: 78% Baumwolle / 12% Metallic / 10% Polyester)

**XS, S, M, L, XL, XXL, 3XL**

180 g/m<sup>2</sup>

B&C

**XS, S, M, L, XL, XXL, 3XL**

BLACK	DARK GREY (SOLID)	NAVY	ROYAL BLUE
SPORT GREY (HEATHER)	WHITE		

**XS, S, M, L, XL, XXL**

APPLE GREEN	BLUSH BLUE	BLUSH MINT	BLUSH PINK
BURGUNDY	CAMO GREEN	DARK FOREST	IVY GREEN
LAVENDER	LOTUS PINK	MASTIC	META FUCHSIA
META GOLD	META LILAC	META ORANGE	META TURQUOISE
NAVY PURE	OFF WHITE	PIXEL LIME	PURE ORANGE
RADIANT PURPLE	RED	ROASTED COFFEE	SOLAR YELLOW

Moderner, klassischer Style | 1x1-Ripp-Bündchen | Moderne, verstärkte Knopfleiste mit zwei Knöpfen | Ringgesponnener Stoff | 1x1-Ripp-Kragen | Schulternaht mit Verstärkungsband und bequemem Nackenband | Feines Piqué | Farblich abgestimmte Knöpfe | Besonders weiches Satin-Etikett

Farbe	Größen	1	ab 50 (XXL ab 5)	ab 500 (3XL ab 250)
Coloured	XS - XL	9,77	8,72	7,88
Coloured	XXL	9,77	8,72	7,88
Coloured	3XL	12,69	11,33	10,25

# POLOSHIRTS (BAUMWOLLE)

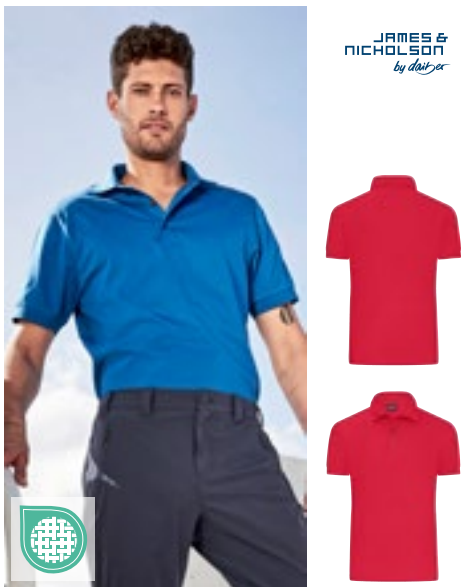

**JN1300** | JN1300 **Men's Mercerised Polo**

100% Baumwolle  
S, M, L, XL, XXL, 3XL  
180 g/m<sup>2</sup> James&Nicholson

BLACK	GRAPHITE	LIGHT RED
NAVY	RIVIERA	WHITE

Hochwertige Single-Jersey Qualität aus merzerisierter gekämmter, ringgesponnener Baumwolle | Gestrickter, mit Webstoff unterlegter Polokragen | Gestrickte Armbündchen, Seitenschlitze | 3 Knöpfe, Knöpfe bei allen Farben in Farbe titan



**JN1301** | JN1301 **Ladies' Mercerised Polo**

100% Baumwolle  
XS, S, M, L, XL, XXL  
180 g/m<sup>2</sup> James&Nicholson

BLACK	GRAPHITE	LIGHT RED
NAVY	RIVIERA	WHITE

Hochwertige Single-Jersey Qualität aus merzerisierter gekämmter, ringgesponnener Baumwolle | Gestrickter, mit Webstoff unterlegter Polokragen | Gestrickte Armbündchen, Seitenschlitze | 5 Knöpfe, Knöpfe bei allen Farben in Farbe titan | Taillierter Schnitt



**JN1302** | JN1302 **Men's Mercerised Polo Slim Fit**

100% Baumwolle  
S, M, L, XL, XXL  
180 g/m<sup>2</sup> James&Nicholson

BLACK	GRAPHITE	LIGHT RED
NAVY	RIVIERA	WHITE

Hochwertige Single-Jersey Qualität aus merzerisierter gekämmter, ringgesponnener Baumwolle | Gestrickter, mit Webstoff unterlegter Polokragen | Gestrickte Armbündchen, Seitenschlitze | 3 Knöpfe, Knöpfe bei allen Farben in Farbe titan

Farbe	Größen	1	ab 30	ab 300
Coloured	S- 3XL	27,90	26,03	25,35

Farbe	Größen	1	ab 30	ab 300
Coloured	XS- XXL	27,90	26,03	25,35

Farbe	Größen	1	ab 30	ab 300
Coloured	S- XXL	27,90	26,03	25,35

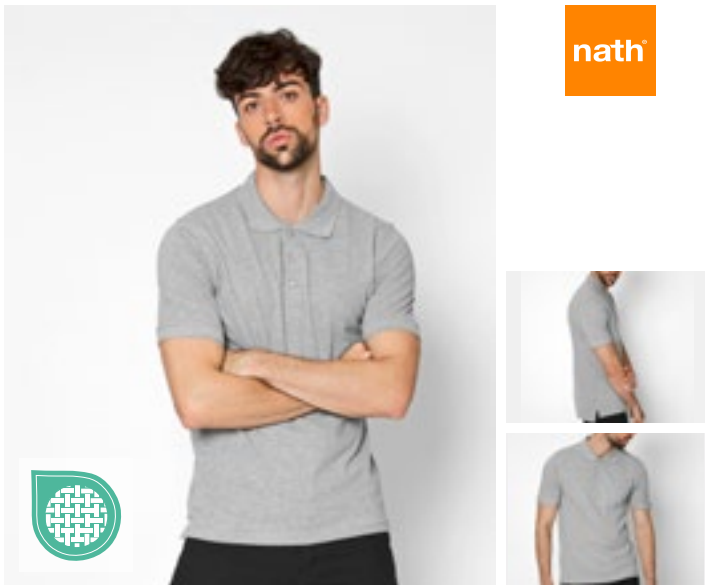

**NH503** | K7 **Men's Piqué Polo**

100% Baumwolle (Grey Melange: 85% Baumwolle / 15% Viskose)  
S, M, L, XL, XXL  
200 g/m<sup>2</sup> Nath

BLACK	BOTTLE GREEN	DARK NAVY	GREY MELANGE
RED	ROYAL	SKY	WHITE
YELLOW			

Halbgekämmte Baumwolle | Feines Mikro-Piqué-Material | Gestrickter Kragen und Armbündchen | 3-Knopfleiste mit Ton-in-Ton-Knöpfen | Nackenband | Seitenschlitze

Farbe	Größen	1	ab 50	ab 500
White	S- XXL	5,93	5,51	4,82
Coloured	S- XXL	6,81	6,32	5,54



**E4100** | 4100 **Men's Heavy Polo Pocket**

100% Baumwolle  
XS, S, M, L, XL, XXL, 3XL, 4XL, 5XL  
220 g/m<sup>2</sup> Promodoro

BLACK	FIRE RED	FOREST	NAVY
ROYAL	WHITE		

Seitenschlitze | Doppelnähte an Ärmeln | Piqué-Material | Knopfleiste mit drei Ton-in-Ton-Knöpfen | Brusttasche | Gekämmte Baumwolle

Farbe	Größen	1	ab 50 (4XL ab 45)	ab 500 (4XL ab 450)
White	XS- XXL	19,23	18,48	17,78
White	3XL	22,11	21,27	20,43
White	4XL	25,43	24,45	23,49
White	5XL	30,50	29,33	28,20
Coloured	XS- XXL	21,84	21,00	20,19
Coloured	3XL	25,11	24,15	23,22
Coloured	4XL	28,88	27,77	26,69
Coloured	5XL	34,65	33,30	32,04



JAMES & NICHOLSON  
by designer



588

**JN070** | JN070 **Classic Polo**

100% Baumwolle  
S, M, L, XL, XXL, 3XL  
195 g/m<sup>2</sup>

James&Nicholson

ACID YELLOW	AQUA	AUBERGINE
BLACK	BROWN	DARK ORANGE
DARK ROYAL	FERN GREEN	GOLD YELLOW
GRAPHITE (SOLID)	GRENADINE	GREY HEATHER
IRISH GREEN	LIGHT BLUE	LIGHT YELLOW
LILAC	LIME GREEN	MINT
NAVY	OLIVE	ORANGE
PACIFIC	PETROL	PURPLE
RED	ROSE	ROYAL
SIGNAL RED	SKY BLUE	STONE
TOMATO	TURQUOISE	WHITE
WINE	YELLOW	

Hochwertiges Polohemd mit Armbündchen | Sehr feine Piqué-Qualität | Gekämmte, ringgesponnene Baumwolle | Sportlicher Schnitt mit Seitenschlitz | Gestrickter Polokragen und Arm-bündchen | Doppelnähte an Schultern und Armausschnitt | 3 Knöpfe Ton in Ton

Farbe	Größen	1	ab 50	ab 500
White	S - 3XL	11,78	11,03	10,73
Coloured	S - 3XL	12,98	12,08	11,78

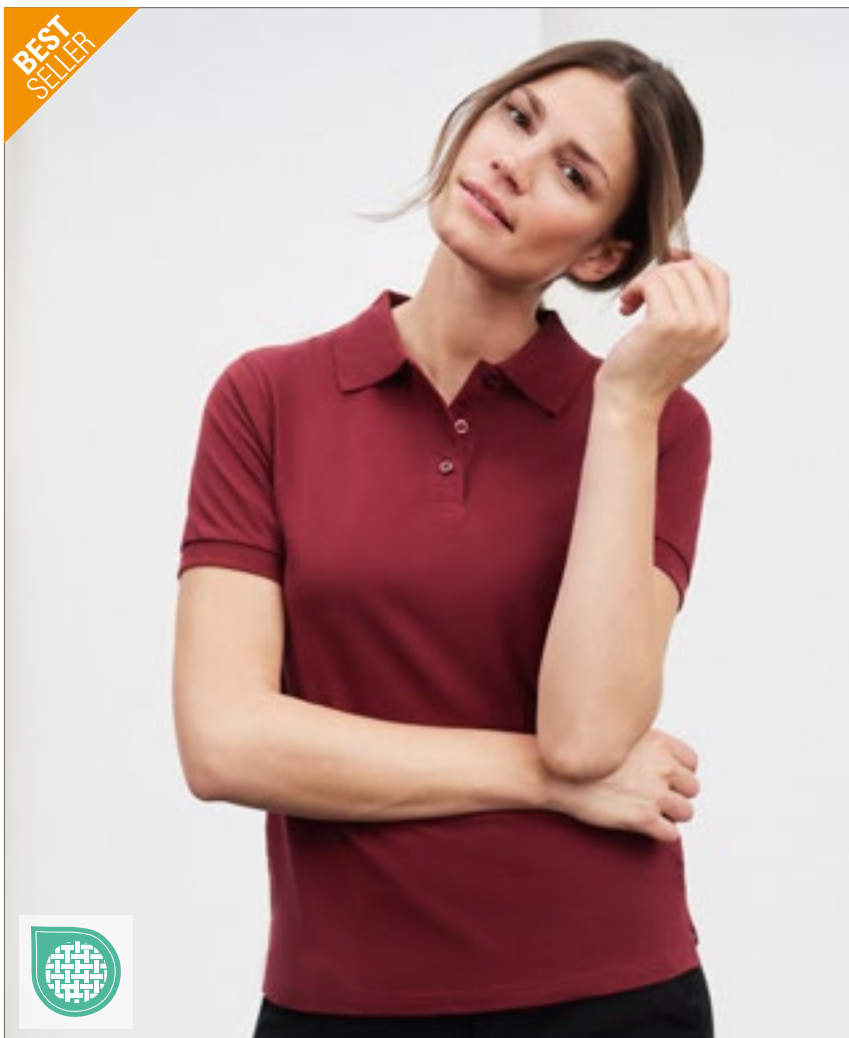

JAMES & NICHOLSON  
by designer



**JN071** | JN071 **Ladies' Classic Polo**

100% Baumwolle  
S, M, L, XL, XXL  
195 g/m<sup>2</sup>

James&Nicholson

ACID YELLOW	AQUA	AUBERGINE
BLACK	BROWN	DARK ORANGE
DARK ROYAL	FERN GREEN	GOLD YELLOW
GRAPHITE (SOLID)	GRENADINE	GREY HEATHER
IRISH GREEN	LIGHT BLUE	LIGHT YELLOW
LILAC	LIME GREEN	MINT
NAVY	OLIVE	ORANGE
PACIFIC	PETROL	PURPLE
RED	ROSE	ROYAL
SIGNAL RED	SKY BLUE	STONE
TOMATO	TURQUOISE	WHITE
WINE	YELLOW	

Hochwertiges Polohemd mit Armbündchen | Sehr feine Piqué-Qualität | Gekämmte, ringgesponnene Baumwolle | Sportlicher Schnitt mit Seitenschlitz | Gestrickter Polokragen und Arm-bündchen | Doppelnähte an Schultern und Armausschnitt | 3 Knöpfe Ton in Ton

Farbe	Größen	1	ab 50	ab 500
White	S - XXL	11,10	10,35	10,05
Coloured	S - XXL	11,85	11,10	10,80

Mehr Artikel sind online verfügbar.

# POLOSHIRTS (BAUMWOLLE)



**E4040** | 4040 **Men's Premium Polo**

100% Baumwolle  
S, M, L, XL, XXL, 3XL  
190 g/m<sup>2</sup>

Promodoro

BLACK	FIRE RED	NAVY	NEW LIGHT GREY (SOLID)
ROYAL	WHITE		

Knopfleiste mit Knöpfen Ton in Ton | Seitenschlitze | Doppelnähte an Armen und Saum | Piqué-Material | Gekämmte Baumwolle

Farbe	Größen	1	ab 50	ab 500
White	S - XXL	13,49	12,96	12,47
White	3XL	15,51	14,91	14,34
Coloured	S - XXL	15,26	14,67	14,10
Coloured	3XL	17,54	16,86	16,23



**E4250** | 4250 **Women's Interlock Polo**

100% Baumwolle  
S, M, L, XL, XXL, 3XL, 4XL, 5XL  
200 g/m<sup>2</sup>

Promodoro

BLACK	BURGUNDY	FIRE RED	NAVY
WHITE	WILD LIME		

Modisches Interlock-Polo | Fünf Druckknöpfe (nickelfrei) | Femininer Schnitt | Gekämmte Baumwolle

Farbe	Größen	1	ab 50	ab 500
Coloured	S - XXL	19,62	18,87	18,15
Coloured	3XL	22,56	21,71	20,85
Coloured	4XL	25,95	24,96	24,00
Coloured	5XL	31,16	29,94	28,79



**EL38080** | 38080 **Men's Calgary Polo**

100% Baumwolle  
XS, S, M, L, XL, XXL, 3XL  
200 g/m<sup>2</sup>

Elevate Life

ANTHRACITE (SOLID)	APPLE GREEN	AQUA	ARMY GREEN
BLACK	BLUE	BURGUNDY	FERN GREEN
FOREST	GREY MELANGE	LIGHT BLUE	LIGHT PINK
NAVY	ORANGE	PALE BLUSH PINK	PINK
PLUM	RED	TECH BLUE	WHITE
YELLOW			

Piqué-Poloshirt, kurzärmelig | Regular Fit | Herren- und Kids-Modell mit 2-Knopfleiste und geprägten Knöpfen | Schulternaht mit Kettenstich | Farbiges Logo hinten | Seitenschlitz mit Satin-Band innen | Rückstich-Details | Satin-Nackenband | Halbmond | 1x1 Ripp-Strick-Kragen und Bündchen

Farbe	Größen	1	ab 50	ab 500
Coloured	XS - 3XL	16,02	14,36	13,61



**EL38081** | 38081 **Ladies' Calgary Polo**

100% Baumwolle  
XS, S, M, L, XL, XXL  
200 g/m<sup>2</sup>

Elevate Life

ANTHRACITE (SOLID)	APPLE GREEN	AQUA	ARMY GREEN
BLACK	BLUE	BURGUNDY	FERN GREEN
FOREST	GREY MELANGE	LIGHT BLUE	LIGHT PINK
NAVY	ORANGE	PINK	PLUM
RED	TECH BLUE	WHITE	YELLOW

Piqué-Poloshirt, kurzärmelig | Regular Fit | Schulternaht mit Kettenstich | 3-Knopfleiste mit gravierten Knöpfen | Seitenschlitz mit Satin-Band innen | Rückstich-Details | Farbiges Logo hinten | Satin-Nackenband | Halbmond | 1x1 Ripp-Strick-Kragen und Bündchen

Farbe	Größen	1	ab 50	ab 500
Coloured	XS - XXL	16,02	14,36	13,61



**ROLY**



**RY6638 | PO6638 Men's Star Poloshirt**

100% Baumwolle (Heather Grey: 85% Baumwolle / 15% Viskose)  
S, M, L, XL, XXL, 3XL, 4XL  
200 g/m<sup>2</sup> Roly

S, M, L, XL, XXL, 3XL, 4XL

BERRY RED 169	BLACK 02	CALM BLUE 171
HEATHER GREY 58	LILAC 121	NAVY BLUE 55
PALE RED 168	STORM BLUE 170	WHITE 01

S, M, L, XL, XXL, 3XL

AMARILLO MAIZ 163	BOTTLE GREEN 56	CHOCOLATE 87
CHRYSANTHEMUM RED 262	CLAY ORANGE 266	DARK LEAD 46
DARK MINT 164	DENIM BLUE 86	GARNET RED 57
GRASS GREEN 83	LIGHT PINK 48	MINT 98
MIST GREEN 264	ORANGE 31	PURPLE 71
RED 60	RIVIERA BLUE 261	ROSETTE 78
ROYAL BLUE 05	SAND 07	SKY BLUE 10
TROPICAL GREEN 216	TURQUOISE 12	VENTURE GREEN 152
YELLOW 03	ZEN BLUE 263	

Piqué | Kurzarm | Nackenband | Ripp-Strick-Kragen | Ärmelbündchen | Seitennähte | 3-Knopfleiste Ton-in-Ton | Seitenschlitze | Optionale Brusttasche | Herausreißbares Label

Farbe	Größen	1	ab 50	ab 500
White 01	S - XXL	7,64	6,83	6,57
White 01	3XL	9,00	8,06	7,74
White 01	4XL	9,44	8,45	8,13
Coloured	S - XXL	8,19	7,32	7,05
Coloured	3XL	9,81	8,79	8,45
Coloured	4XL	10,28	9,20	8,85



**ROLY**

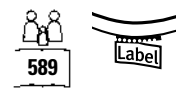

**RY6634 | PO6634 Women's Star Poloshirt**

100% Baumwolle (Heather Grey: 85% Baumwolle / 15% Viskose)  
S, M, L, XL, XXL, 3XL  
200 g/m<sup>2</sup> Roly

AMARILLO MAIZ 163	BERRY RED 169	BLACK 02
BOTTLE GREEN 56	CALM BLUE 171	CHOCOLATE 87
CHRYSANTHEMUM RED 262	CLAY ORANGE 266	DARK LEAD 46
DARK MINT 164	DENIM BLUE 86	GARNET RED 57
GRASS GREEN 83	HEATHER GREY 58	LIGHT PINK 48
LILAC 121	MINT 98	MIST GREEN 264
NAVY BLUE 55	ORANGE 31	PALE RED 168
PURPLE 71	RED 60	RIVIERA BLUE 261
ROSETTE 78	ROYAL BLUE 05	SAND 07
SKY BLUE 10	STORM BLUE 170	TROPICAL GREEN 216
TURQUOISE 12	VENTURE GREEN 152	WHITE 01
YELLOW 03	ZEN BLUE 263	

Piqué | Kurzarm | Nackenband | Ripp-Strick-Kragen | Ärmelbündchen | Seitennähte | Taillierter Schnitt | Schmale 3-Knopfleiste Ton-in-Ton | Seitenschlitze | Herausreißbares Label

Farbe	Größen	1	ab 50	ab 500
White 01	S - XXL	7,64	6,83	6,57
White 01	3XL	9,00	8,06	7,74
Coloured	S - XXL	8,19	7,32	7,05
Coloured	3XL	9,81	8,79	8,45

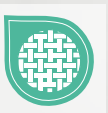

# POLOSHIRTS (BAUMWOLLE)



Z569 | R-569M-0

## Men's Classic Cotton Polo

100% Baumwolle

XS, S, M, L, XL, XXL, 3XL, 4XL

200 g/m<sup>2</sup> (White: 195 g/m<sup>2</sup>)

Russell

XS, S, M, L, XL, XXL, 3XL, 4XL

FRENCH NAVY

WHITE

S, M, L, XL, XXL, 3XL, 4XL

BLACK

S, M, L, XL, XXL

BOTTLE GREEN

BRIGHT ROYAL

CLASSIC RED

FUCHSIA

SKY

Gekämmte, ringgesponnene Baumwolle | 2-Knopfleiste mit farblich abgestimmten Knöpfen | Nackenband | Flachstrick-Kragen und -Bündchen | Verstärkte Schulternaht | Ersatzknopf in der Naht | Doppelnahm am Bund | Seitenschlitze

Farbe	Größen	1	ab 36	ab 360
Coloured	XS - XXL	12,72	11,45	10,68
Coloured	3XL - 4XL	16,94	15,24	14,22



SW160 | SW160

## Men's Organic Cotton Piqué Polo

100% Baumwolle

S, M, L, XL, XXL

200 g/m<sup>2</sup>

Starworld

BLACK

DEEP NAVY

WHITE

Gekämmte Bio-Baumwolle | Piqué-Strick | Normale Passform | 3-Knopfleiste | Ripp-Bündchen an Kragen und Hals | Seitennähte | Gleichfarbige Knöpfe

Farbe	Größen	1	ab 50	ab 500
Coloured	S - XXL	9,23	8,34	7,89

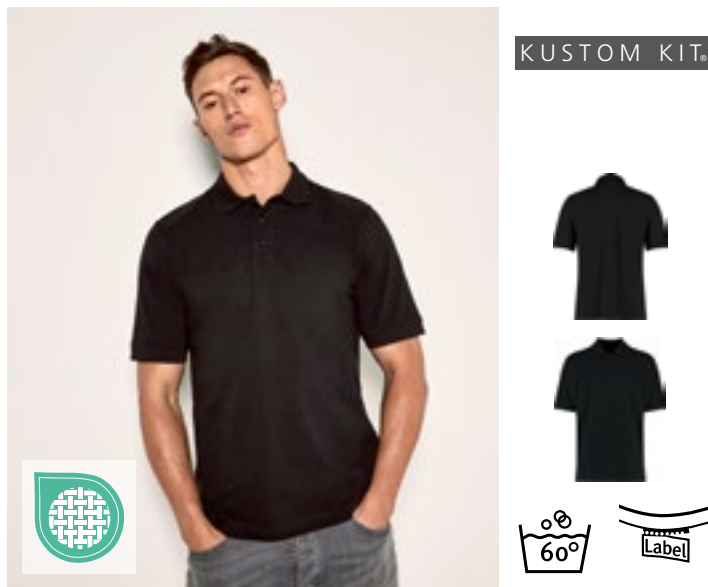

K460 | KK460

## Classic Fit Cotton Klassic Superwash® 60° Polo

100% Baumwolle

XS, S, M, L, XL, XXL, 3XL

200 g/m<sup>2</sup>

Kustom Kit

BLACK

DARK GREY

HEATHER GREY MARL

NAVY

WHITE

100% gekämmte, ringgesponnene Baumwolle | 1x1 gerippter, flacher Strickkragen und Ärmelabschluss | Schräge obere 3-Knopf-Leiste | Nackenband und Schulternaht | Halbmondförmige Passe auf der Rückseite | Saum mit Zwillingnadel | Seitenschlitze | Doppelt genähte Armlöcher, Schultern und Ärmelabschlüsse | Superwash® 60° | Kustom Kit® - Abreißetikett am Nacken

Farbe	Größen	1	ab 40	ab 400
Coloured	XS - 3XL	16,76	15,08	14,33



JHK602 | CURVSPOLO

## Ladies' Curves Polo

100% Baumwolle

S (44), M (46), L (48), XL (50/52)

200 g/m<sup>2</sup>

JHK

BLACK

FUCHSIA

RED

ROYAL BLUE

WHITE

Piqué-Material | Knopfleiste mit drei Knöpfen | 1x1 Ripp-Strick-Kragen und Bündchen | Seitenschlitze

Farbe	Größen	1	ab 50	ab 500
White	S - XL	9,00	7,80	7,32
Coloured	S - XL	9,93	8,60	8,07





**JHK**  
T-SHIRT



**JHK510** | PORA210 **Men's Polo Regular**

100% Baumwolle (Ash Melange: 98% Baumwolle / 2% Viskose), (Grey Melange: 85% Baumwolle / 15% Viskose)

**XS, S, M, L, XL, XXL, 3XL**  
210 g/m<sup>2</sup>

JHK

**XS, S, M, L, XL, XXL, 3XL**

BLACK	GREY MELANGE	NAVY
RED	ROYAL BLUE	WHITE

**XS, S, M, L, XL, XXL**

ASH MELANGE	AZURE	BOTTLE GREEN
BURGUNDY	CHOCOLATE	FUCHSIA
GOLD	GRAPHITE	KELLY GREEN
KHAKI	LAVENDER	LIME
ORANGE	PINK	PURPLE
SAND	SKY	TURQUOISE
ZINC		

Kurzärmeliges Poloshirt für Erwachsene | Piqué-Material | 2-Knopfleiste | 1x1 Ripp-Strick-Kragen und Bündchen | Seitenschlitze | Einlaufvorbehandelte, gekämmte Baumwolle

Farbe	Größen	1	ab 50	ab 500
White	XS - XL	7,58	6,56	6,15
White	XXL - 3XL	8,54	7,40	6,95
Coloured	XS - XL	7,88	6,83	6,39
Coloured	XXL	8,88	7,70	7,22
Coloured	3XL	9,18	7,97	7,47



**JHK**  
T-SHIRT



**JHK511** | POPL200 **Ladies' Polo Regular**

100% Baumwolle (Grey Melange: 85% Baumwolle / 15% Viskose)

**S, M, L, XL, XXL, 3XL**  
200 g/m<sup>2</sup>

JHK

**S, M, L, XL, XXL, 3XL**

BLACK	GREY MELANGE	NAVY
RED	ROYAL BLUE	WHITE

**S, M, L, XL, XXL**

AZALEA	CHOCOLATE	FUCHSIA
GOLD	KELLY GREEN	KHAKI
LAVENDER	LIGHT YELLOW	LIME
ORANGE	PINK	PURPLE
RASPBERRY	SAND	SKY
TURQUOISE		

Einlaufvorbehandelte, gekämmte Baumwolle | Kurzärmeliges Polo-Shirt für Damen | Körpernahe Passform | Piqué-Material | Knopfleiste mit drei Knöpfen | 1x1 Ripp-Strick-Kragen und Bündchen | Seitenschlitze

Farbe	Größen	1	ab 50	ab 500
White	S - XXL	6,99	6,06	5,69
White	3XL	7,94	6,89	6,45
Coloured	S - XXL	7,58	6,56	6,15
Coloured	3XL	8,73	7,56	7,10



BEST  
SELLER



**L519** | 11310

**Women's Polo People 210**

100% Baumwolle (Grey Melange: 85% Baumwolle / 15% Viskose)

S, M, L, XL, XXL, 3XL

210 g/m<sup>2</sup>

SOL'S

S, M, L, XL, XXL, 3XL

BLACK	GREY MELANGE	NAVY	RED
ROYAL BLUE 241	WHITE		

S, M, L, XL, XXL

ATOLL BLUE	CHOCOLATE	GOLD	KELLY GREEN
KHAKI	ORANGE	ORCHID PINK	PALE PINK
SAND	SKY BLUE		

Gekämmte Ringspun-Baumwolle | Figurbetonter Schnitt | Strick-Kragen und -Ärmel | Verstärkendes Nackenband | Knopfleiste mit vier gleichfarbige Knöpfen | Gerade geschnittener Bund mit Seitenschlitzen | Geschnitten und genäht

Farbe	Größen	1	ab 50	ab 500
White	S - XXL	12,08	10,23	9,57
White	3XL	14,51	12,29	11,49
Coloured	S - XXL	12,51	10,61	9,92
Coloured	3XL	15,00	12,71	11,88

**L562** | 11362

**Polo Spring II**

100% Baumwolle (Grey Melange: 85% Baumwolle / 15% Viskose), (Ash: 98% Baumwolle / 2% Viskose)

S, M, L, XL, XXL, 3XL, 4XL, 5XL

210 g/m<sup>2</sup>

SOL'S

S, M, L, XL, XXL, 3XL, 4XL, 5XL

BLACK	GREY MELANGE	NAVY	RED
ROYAL BLUE 241	WHITE		

S, M, L, XL, XXL

APPLE GREEN	ASH (HEATHER)	ATOLL BLUE	BURGUNDY
CHOCOLATE	DARK PURPLE	GOLD	GOLF GREEN
KELLY GREEN	KHAKI	MOUSE GREY (SOLID)	ORANGE
ORCHID PINK	SAND	SKY BLUE	

Gekämmte Ringspun-Baumwolle | Knopfleiste mit drei farblich abgestimmten Knöpfen (Verstärkt) | Gerade geschnittener Bund mit Seitenschlitzen | Gerippter Kragen | Verstärkendes Nackenband | Geschnitten und genäht

Farbe	Größen	1	ab 50	ab 500
White	S - XXL	12,08	10,23	9,57
White	3XL	14,51	12,29	11,49
White	4XL - 5XL	17,39	14,73	13,77
Coloured	S - XXL	12,51	10,61	9,92
Coloured	3XL	15,00	12,71	11,88
Coloured	4XL - 5XL	17,96	15,21	14,22

NEW

SOL'S  
the fair spirit

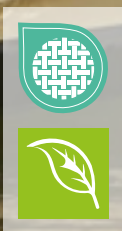

**L04242** | 04242 **Unisex Polo Shirt Pegase**

100% Baumwolle  
XXS, XS, S, M, L, XL, XXL, 3XL, 4XL  
210 g/m<sup>2</sup>

SOL'S

XXS, XS, S, M, L, XL, XXL, 3XL, 4XL

BLACK FRENCH NAVY GREY MELANGE WHITE

XS, S, M, L, XL, XXL, 3XL

BRIGHT RED CARBON GREY ROYAL BLUE 241 SPRING GREEN

Bio-Baumwolle | Ripp-Kragen mit Nackenband | Verstärkte Knopfleiste mit zwei farblich abgestimmten Knöpfen | Kurze Ärmel mit Ripp-Bündchen | Verstärkte Seitenschlitze | Geschnitten und genäht | Eingenähter Ersatzknopf an der Innennaht | Lockere Passform

Farbe	Größen	1	ab 50	ab 500
White	XXS- XXL	13,40	11,36	10,62
White	3XL	15,69	13,29	12,44
White	4XL	18,77	15,90	14,87
Coloured	XXS- XXL	15,27	12,95	12,09
Coloured	3XL	17,88	15,15	14,16
Coloured	4XL	21,39	18,12	16,95

Mehr Artikel sind online verfügbar.

# POLOSHIRTS (BAUMWOLLE)



**TEE JAYS**



**TEE JAYS**



**TJ1440** | 1440

**Men's Pima Cotton Polo**

100% Baumwolle  
S, M, L, XL, XXL, 3XL  
200 g/m<sup>2</sup>

Tee Jays

BLACK DARK GREY (SOLID) NAVY WHITE

Eigenmaterial-Kragen | Leicht taillierter Schnitt | Verstärkte Schulternähte | Doppelt einlaufvorbehandelt | Enzymgewaschen | Pima-Baumwolle | Knöpfe mit „Tee Jays“-Branding | Interlock

**TJ1441** | 1441

**Women's Pima Cotton Polo**

100% Baumwolle  
S, M, L, XL, XXL  
200 g/m<sup>2</sup>

Tee Jays

BLACK DARK GREY (SOLID) NAVY WHITE

Eigenmaterial-Kragen | Leicht taillierter Schnitt | Verstärkte Schulternähte | Doppelt einlaufvorbehandelt | Enzymgewaschen | Pima-Baumwolle | Knöpfe mit „Tee Jays“-Branding

Farbe	Größen	1	ab 25	ab 250
Coloured	S - XXL	31,59	29,00	28,13
Coloured	3XL	33,09	30,38	29,46

Farbe	Größen	1	ab 25	ab 250
Coloured	S - XXL	31,59	29,00	28,13



**TEE JAYS**

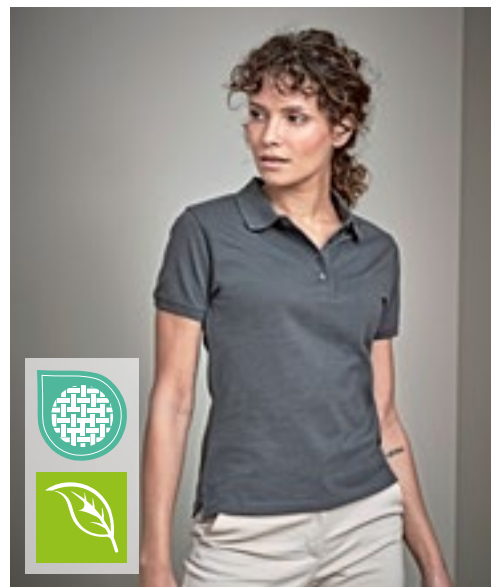

**TEE JAYS**



**TJ1400N** | 1400

**Men's Heavy Polo**

100% Baumwolle  
S, M, L, XL, XXL, 3XL, 4XL, 5XL  
215 g/m<sup>2</sup>

Tee Jays

BLACK DARK GREY (SOLID) NAVY WHITE

Gekämmtes, ringgesponnenes Baumwoll-Piqué | Sauber gearbeitete Leiste | Doppelnähte an Schulter, Armausschnitt und Saum | Doppelt einlaufvorbehandelt | Waschbar bis 60 °C | Versiegelte Schulter | Knöpfe mit „Tee Jays“-Branding

**TJ1401** | 1401

**Women's Heavy Polo**

100% Baumwolle  
S, M, L, XL, XXL, 3XL  
215 g/m<sup>2</sup>

Tee Jays

BLACK DARK GREY (SOLID) NAVY WHITE

Gekämmtes, ringgesponnenes Baumwoll-Piqué | Sauber gearbeitete Leiste | Doppelnähte an Schulter, Armausschnitt und Saum | Doppelt einlaufvorbehandelt | Waschbar bis 60 °C | Versiegelte Schulter | Knöpfe mit „Tee Jays“-Branding

Farbe	Größen	1	ab 25	ab 250
Coloured	S - XXL	19,83	18,21	17,67
Coloured	3XL - 5XL	21,33	19,59	19,01

Farbe	Größen	1	ab 25	ab 250
Coloured	S - XXL	19,83	18,21	17,67
Coloured	3XL	21,33	19,59	19,01

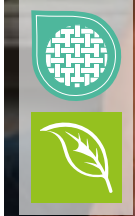
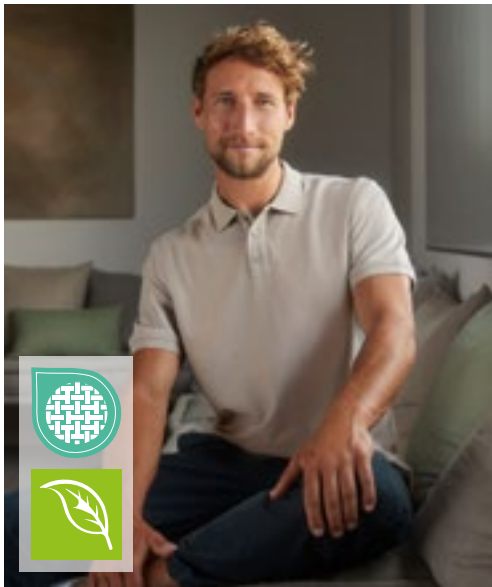

## Z508M | R-508M-0 Men's Pure Organic Polo

100% Baumwolle  
S, M, L, XL, XXL, 3XL  
215 g/m<sup>2</sup>

Russell Pure Organic

AQUA	BLACK	BURGUNDY	DARK OLIVE
FRENCH NAVY	NATURAL	STONE	WHITE

Zeitgemäßer Schnitt und modernes Design | Piqué | 100% gekämmte, ringgesponnene Bio-Baumwolle | Feine Stoffqualität der gerippten Bündchen | Besondere Knopfleiste mit Kreuznaht für einen hochwertigeren Look und eine bessere Haltbarkeit der Leiste | Glatte Oberfläche für beste Druckergebnisse | Label free: Größenetikett im Nacken (inkl. Produktnummer) | Passendes Nackenband in Fischgrät-Optik | Seitennähte für optimale Passform | Farblich identische Knöpfe

Farbe	Größen	1	ab 36	ab 360
Coloured	S- 3XL	18,72	16,85	15,72

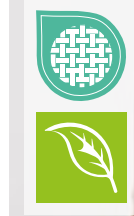
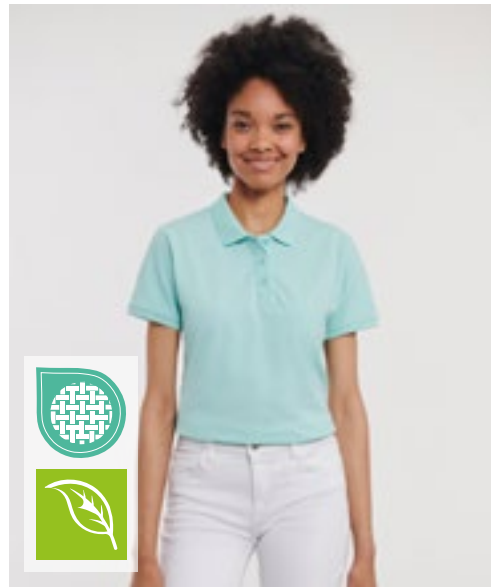

## Z508F | R-508F-0 Ladies' Pure Organic Polo

100% Baumwolle  
XS, S, M, L, XL, XXL  
215 g/m<sup>2</sup>

Russell Pure Organic

AQUA	BLACK	BURGUNDY	DARK OLIVE
FRENCH NAVY	NATURAL	STONE	WHITE

Zeitgemäßer Schnitt und modernes Design | Piqué | 100% gekämmte, ringgesponnene Bio-Baumwolle | Feine Stoffqualität der gerippten Bündchen | Besondere Knopfleiste mit Kreuznaht für einen hochwertigeren Look und eine bessere Haltbarkeit der Leiste | Glatte Oberfläche für beste Druckergebnisse | Label free: Größenetikett im Nacken (inkl. Produktnummer) | Passendes Nackenband in Fischgrät-Optik | Seitennähte für optimale Passform | Farblich identische Knöpfe

Farbe	Größen	1	ab 36	ab 360
White, Natural	XS- XXL	14,27	12,84	11,99
Coloured	XS- XXL	15,45	13,92	12,99



## Z577 | R-577M-0 Men's Ultimate Cotton Polo

100% Baumwolle  
XS, S, M, L, XL, XXL, 3XL, 4XL  
215 g/m<sup>2</sup> (White: 210 g/m<sup>2</sup>)

Russell

AZURE BLUE	BLACK	BOTTLE GREEN
BRIGHT ROYAL	BURGUNDY	CLASSIC RED
FRENCH NAVY	SKY	TITANIUM (SOLID)
WHITE		

Gekämmte, ringgesponnene Baumwolle | Nackenband in Fischgrät-Optik | Seitenschlitze mit innenseitiger Verstärkung in Fischgrät-Optik | Dichtes „Double-Tuck“-Piqué-Material | Verstärkte, nach vorn gelegte Schulternaht | 3-Knopfleiste mit Ton-in-Ton-Knöpfen | Vorgekrummt für hohe Formbeständigkeit | Doppelnaht am Bund | Ersatzknopf in der Naht | Flachstrick-Ärmelbündchen | Waschbar bis 60 °C

Farbe	Größen	1	ab 36	ab 360
Coloured	XS- XXL	17,67	15,90	14,85
Coloured	3XL- 4XL	20,31	18,29	17,07



## BY008 | BY008 Polo Piqué Shirt

100% Baumwolle (Heather Grey: 90% Baumwolle / 10% Viskose)  
S, M, L, XL, XXL  
220 g/m<sup>2</sup>

Build Your Brand

BLACK	HEATHER GREY	WHITE
-------	--------------	-------

Fitted Polo-Piqué | Neutrales Größenlabel ohne Branding, für Nackendruck geeignet | Fischgrätband im Nacken, in den Seitenschlitzen am Saum und an der inneren Knopfleiste | Set-In-Ärmel | Doppelnahte am Saum | Ripp-Kragen | Drei tonale, matte Knöpfe

Farbe	Größen	1	ab 60	ab 600
Coloured	S- XXL	9,12	8,18	7,70



## S9050 | ST9050 Henry Polo

100% Baumwolle  
S, M, L, XL, XXL  
225 g/m<sup>2</sup>

Stedman®

BAHAMA GREEN	BLACK OPAL	CRIMSON RED
MARINA BLUE	SLATE GREY (SOLID)	TRUE BLUE
WHITE		

Gekämmte Ringspinn-Baumwolle | Piqué-Material | Seitennähte mit Schlitzen | Kontrastfarbenes Fischgrät-Band im Nacken und an den Seitennaht-Schlitzen | Mit Ärmelbündchen | Zwei Ton-in-Ton-Knöpfe | Pflegeetikett in der Seitennaht | Kleines Größenetikett im Nacken | Normal Fit | Waschbar bis 40 °C

Farbe	Größen	1	ab 24	ab 240
White	S- XXL	12,26	10,73	10,04
Coloured	S- XXL	13,55	11,85	11,09

Mehr Artikel sind online verfügbar.

# POLOSHIRTS (BAUMWOLLE)



## BCPU426 | PU426 **My Polo 210**

100% Baumwolle (Sport Grey: 90% Baumwolle / 10% Viskose), (Heather Blue, Heather Burgundy, Heather Grey Fog: 80% Baumwolle / 20% Polyester), (Heather Tarmac: 60% Baumwolle / 40% Polyester)

S, M, L, XL, XXL, 3XL, 4XL, 5XL

210 g/m<sup>2</sup>

B&C

S, M, L, XL, XXL, 3XL, 4XL, 5XL

BLACK	DARK GREY (SOLID)	NAVY
ROYAL BLUE	SPORT GREY (HEATHER)	WHITE

S, M, L, XL, XXL, 3XL

AMALFI BLUE	AMALFI CORAL	AMALFI GREEN
AMALFI GREY	AMALFI TEAL	AMALFI YELLOW
BLUSH PINK	CAMO GREEN	DARK FOREST
HEATHER BLUE	HEATHER BURGUNDY	HEATHER GREY FOG
HEATHER TARMAC	IVY GREEN	LAKE BLUE
MASTIC	MELLOW YELLOW	NAVY PURE
NUDE	OFF WHITE	PURE ORANGE
RED	ROASTED COFFEE	TAHITI CORAL

Moderner, klassischer Style | 1x1-Ripp-Bündchen | Verstärkte Knopfleiste mit 2 Knöpfen | Ringgesponnener Stoff | 1x1-Ripp-Kragen | Schulternaht mit Verstärkungsband | Nacken und Seitenschlitze mit hochwertigem Fischgrätband | Feines Piqué | Farblich abgestimmte Knöpfe | Besonders weiches Satin-Etikett

Farbe	Größen	1	ab 50 (3XL ab 5)	ab 500 (4XL ab 250)
Coloured	S- 3XL	12,96	11,57	10,88
Coloured	4XL- 5XL	16,85	15,03	14,13
Heather Colours	S- XXL	15,56	13,88	13,05
Heather Colours	3XL	15,56	13,88	13,05



## BCPW463 | PW463 **My Polo 210 /Women**

100% Baumwolle (Sport Grey: 90% Baumwolle / 10% Viskose), (Heather Blue, Heather Burgundy, Heather Grey Fog: 80% Baumwolle / 20% Polyester), (Heather Tarmac: 60% Baumwolle / 40% Polyester)

XS, S, M, L, XL, XXL, 3XL

210 g/m<sup>2</sup>

B&C

XS, S, M, L, XL, XXL, 3XL

BLACK	DARK GREY (SOLID)	NAVY
ROYAL BLUE	SPORT GREY (HEATHER)	WHITE

XS, S, M, L, XL, XXL

AMALFI BLUE	AMALFI CORAL	AMALFI GREEN
AMALFI GREY	AMALFI TEAL	AMALFI YELLOW
BLUSH PINK	CAMO GREEN	DARK FOREST
HEATHER BLUE	HEATHER BURGUNDY	HEATHER GREY FOG
HEATHER TARMAC	IVY GREEN	LAKE BLUE
MASTIC	MELLOW YELLOW	NAVY PURE
NUDE	OFF WHITE	PURE ORANGE
RED	ROASTED COFFEE	TAHITI CORAL

Moderner, klassischer Style | 1x1-Ripp-Bündchen | Verstärkte Knopfleiste mit 2 Knöpfen | Ringgesponnener Stoff | 1x1-Ripp-Kragen | Schulternaht mit Verstärkungsband | Nacken und Seitenschlitze mit hochwertigem Fischgrätband | Feines Piqué | Farblich abgestimmte Knöpfe | Besonders weiches Satin-Etikett

Farbe	Größen	1	ab 50 (XXL ab 5)	ab 500 (3XL ab 250)
Coloured	XS- XL	12,96	11,57	10,88
Coloured	XXL	12,96	11,57	10,88
Coloured	3XL	16,85	15,03	14,13
Heather Colours	XS- XL	15,56	13,88	13,05
Heather Colours	XXL	15,56	13,88	13,05





## E4001 | 4001 Men's Superior Polo

100% Baumwolle (Sports Grey: 85% Baumwolle / 15% Polyester), (Ash: 99% Baumwolle / 1% Polyester)

**XS, S, M, L, XL, XXL, 3XL, 4XL, 5XL**  
220 g/m<sup>2</sup>

ALASKAN BLUE	ASH (HEATHER)	BLACK	BROWN
BURGUNDY	CHARCOAL (SOLID)	FIRE RED	FOREST
GOLD	GRAPHITE (SOLID)	KELLY GREEN	NAVY
NEW LIGHT GREY (SOLID)	ORANGE	ROYAL	SPORTS GREY (HEATHER)
STEEL GREY (SOLID)	TURQUOISE	WHITE	WILD LIME

Hochwertig verarbeitete Knopfleiste mit drei Knöpfen Ton-in-Ton | Seitliche Schlitzte | Modisch optimierte Passform | Baumwoll-Piqué

Farbe	Größen	1	ab 50 (4XL ab 45)	ab 500 (4XL ab 450)
White	XS - XXL	17,31	16,65	16,01
White	3XL	19,91	19,14	18,39
White	4XL	22,89	22,02	21,17
White	5XL	27,47	26,43	25,40
Coloured	XS - XXL	18,29	17,58	16,89
Coloured	3XL	21,02	20,22	19,44
Coloured	4XL	24,18	23,25	22,34
Coloured	5XL	29,01	27,90	26,82



## E4005F | 4005F Women's Superior Polo

100% Baumwolle (Sports Grey: 85% Baumwolle / 15% Polyester), (Ash: 99% Baumwolle / 1% Polyester)

**XS, S, M, L, XL, XXL, 3XL**  
220 g/m<sup>2</sup>

ALASKAN BLUE	ASH (HEATHER)	BLACK	BROWN
BURGUNDY	CHARCOAL (SOLID)	FIRE RED	FOREST
GOLD	GRAPHITE (SOLID)	KELLY GREEN	NAVY
NEW LIGHT GREY (SOLID)	ORANGE	ROYAL	SPORTS GREY (HEATHER)
STEEL GREY (SOLID)	TURQUOISE	WHITE	WILD LIME

Hochwertig verarbeitete Knopfleiste mit drei Knöpfen Ton-in-Ton | Seitliche Schlitzte | Leicht tailliert | Baumwoll-Piqué | Gekämmte Baumwolle

Farbe	Größen	1	ab 50	ab 500
White	XS - XXL	16,17	15,56	14,96
White	3XL	18,60	17,90	17,19
Coloured	XS - XXL	17,01	16,34	15,71
Coloured	3XL	19,53	18,78	18,08



## HRM301 | 301 Men's Heavy Polo

100% Baumwolle  
**S, M, L, XL, XXL, 3XL, 4XL, 5XL, 6XL**  
220 g/m<sup>2</sup>

**S, M, L, XL, XXL, 3XL, 4XL, 5XL, 6XL**

BLACK	BOTTLE GREEN	DARK GREY	NAVY
OLIVE	SAND	SKY BLUE	STONE
WHITE			

**S, M, L, XL, XXL, 3XL, 4XL, 5XL**

BORDEAUX	RED	ROYAL BLUE
----------	-----	------------

Ringgesponnenes, robustes Doppel-Piqué | Modischer, körperbetonter Schnitt | Verstärktes Nackenband und Seitenschlitze | Kragen und Ärmelabschluss aus 1x1 Ripp-Strick | 3-Knopfleiste (Ton-in-Ton) | Ersatzknopf | Labelfrei | Gewebtes Fair4All Flaglabel in der linken Seitennaht | Einlaufvorbehandelt und Anti-Pilling | Waschbar bis 60 °C und für Industriewäsche geeignet | BSCI zertifizierte Produktion

Farbe	Größen	1	ab 30 (XXL ab 24)	ab 300 (XXL ab 240)
Coloured	S - XL	13,92	13,22	12,53
Coloured	XXL	13,92	13,22	12,53
Coloured	3XL - 6XL	16,43	15,60	14,78

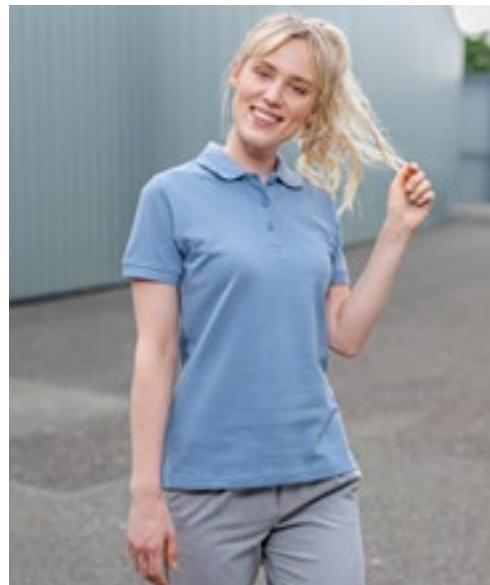

## HRM401 | 401 Women's Heavy Polo

100% Baumwolle  
**XS, S, M, L, XL, XXL, 3XL, 4XL, 5XL**  
220 g/m<sup>2</sup>

BLACK	BORDEAUX	BOTTLE GREEN	DARK GREY
NAVY	OLIVE	RED	ROYAL BLUE
SAND	SKY BLUE	STONE	WHITE

Ringgesponnenes, robustes Doppel-Piqué | Modischer, körperbetonter Schnitt (leicht tailliert) | Verstärktes Nackenband und Seitenschlitze | Kragen und Ärmelabschluss aus 1x1 Ripp-Strick | 3-Knopfleiste (Ton-in-Ton) | Ersatzknopf | Labelfrei | Gewebtes Fair4All Flaglabel in der linken Seitennaht | Einlaufvorbehandelt und Anti-Pilling | Waschbar bis 60 °C und für Industriewäsche geeignet | BSCI zertifizierte Produktion

Farbe	Größen	1	ab 30 (XXL ab 24)	ab 300 (XXL ab 240)
Coloured	XS - XL	13,92	13,22	12,53
Coloured	XXL	13,92	13,22	12,53
Coloured	3XL - 5XL	16,43	15,60	14,78



# POLOSHIRTS (BAUMWOLLE)

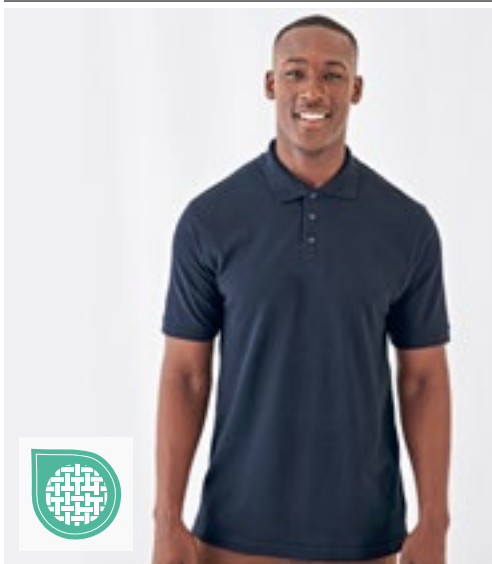

**BCPU422** | PU422 **Unisex Polo Heavymill**

100% Baumwolle (Heather Grey: 90% Baumwolle / 10% Polyester), (Ash: 99% Baumwolle / 1% Viskose)

**S, M, L, XL, XXL, 3XL**  
230 g/m<sup>2</sup>

B&C

**S, M, L, XL, XXL, 3XL**

**BLACK** **NAVY** **WHITE**

**S, M, L, XL, XXL**

**HEATHER GREY**

100% einlaufvorbehandelte, gekämmte, ringgesponnene Baumwolle | Kragen und Bündchen in 1x1 Ripp-Strick | Verstärkte 3-Knopfleiste mit fixierbarem Einlagenstoff | Farblich abgestimmte Knöpfe | Necktape | Seitennähte | Seitenschlitze | B&C Collection ist Mitglied der Fair Wear Foundation

Farbe	Größen	1	ab 50	ab 500
White	S - 3XL	17,06	15,23	14,09
Coloured	S - 3XL	18,51	16,53	15,30



HENBURY



**W100** | H100 **Classic Cotton Piqué Polo Shirt**

100% Baumwolle (Heather Grey: 95% Baumwolle / 5% Polyester)

**XS, S, M, L, XL, XXL, 3XL**  
225 g/m<sup>2</sup>

Henbury

**XS, S, M, L, XL, XXL, 3XL**

**BLACK** **NAVY** **WHITE**

**S, M, L, XL, XXL, 3XL**

**BOTTLE** **HEATHER GREY** **ROYAL**

**S, M, L, XL, XXL**

**CHARCOAL** **PURPLE**

Stehkragen für Formbeständigkeit | Klassische Knopfleiste mit drei flachen Hornknöpfen | Gesäumte Ärmel | Seitenschlitze | Worldwide Responsible Accredited Production (WRAP)-zertifizierte Produktion

Farbe	Größen	1	ab 36	ab 360
White	XS - XL	13,40	11,01	10,31
White	XXL	14,63	12,03	11,25
White	3XL	15,65	12,86	12,05
Coloured	XS - XL	14,63	11,25	11,25
Coloured	XXL	15,65	12,86	12,05
Coloured	3XL	16,88	13,88	12,98



GILDAN®

GILDAN  
Pique®  
Classic



NEW  
COLOUR



**G85800** | 85800 **Hammer Adult Piqué Polo**

100% Baumwolle (Sport Grey: 90% Baumwolle / 10% Polyester)

**S, M, L, XL, XXL, 3XL**

223 g/m<sup>2</sup> (White: 214 g/m<sup>2</sup>)

Gildan

<b>BLACK</b>	<b>CHARCOAL (SOLID)</b>	<b>FOREST GREEN</b>	<b>NAVY</b>
<b>RED</b>	<b>ROYAL</b>	<b>SAPPHIRE</b>	<b>SPORT GREY (HEATHER)</b>
<b>WHITE</b>			

Unisex | Ringgesponnene Baumwolle | Bequemer und strapazierfähiger, schwererer Piqué-Stoff | Gerippter Kragen und Bündchen | Vorverlegte und abgestepte Schulternaht | Sauber gearbeitete Knopfleiste mit farblich abgestimmten Knöpfen | Moderner, klassischer Schnitt mit Seitennähten und Seitenschlitzen | Leistungsstarkes Abreißetikett

Farbe	Größen	1	ab 36	ab 360
White	S - XXL	12,29	9,42	8,87
White	3XL	15,51	12,11	11,36
Coloured	S - XXL	13,58	10,68	10,04
Coloured	3XL	17,12	13,67	12,86



HENBURY



**W121** | H121 **Ladies' Classic Cotton Piqué Polo Shirt**

100% Baumwolle

**S, M, L, XL, XXL**

225 g/m<sup>2</sup>

Henbury

**BLACK** **NAVY** **WHITE**

Stehkragen für Formbeständigkeit | Klassische 3-Knopfleiste mit perlmuttfarbenen Knöpfen | 1x1 Ripp-Bündchen | Seitenschlitze und geformte Seitennähte | Worldwide Responsible Accredited Production (WRAP)-zertifizierte Produktion

Farbe	Größen	1	ab 36	ab 360
White	S - XL	13,40	11,01	10,31
White	XXL	14,63	12,03	11,25
Coloured	S - XL	14,63	12,03	11,25
Coloured	XXL	15,65	12,86	12,05





# Neutral®

Certified Responsibility™

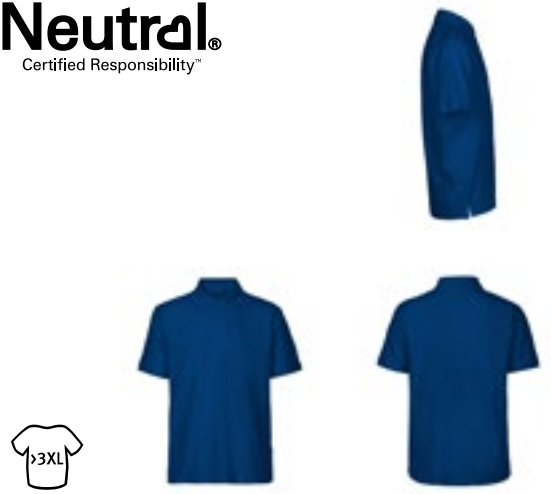

## NE20080 | O20080 Men's Classic Polo

100% Baumwolle  
XS, S, M, L, XL, XXL, 3XL, 4XL, 5XL  
235 g/m²

Neutral

XS, S, M, L, XL, XXL, 3XL, 4XL, 5XL

BLACK	NAVY	SPORT GREY
WHITE		

XS, S, M, L, XL, XXL, 3XL

BORDEAUX	BOTTLE GREEN	DARK HEATHER
DUSTY INDIGO	GREEN	LIGHT BLUE
LIME	MILITARY	ORANGE
PURPLE	RED	ROYAL
SAPPHIRE	YELLOW	

Fairtrade-zertifizierte Baumwolle | Gekämmte Bio-Baumwolle | Piqué Strick | Ripp-Strick an Kragen und Ärmeln | Knöpfe aus gepresster Baumwolle | Schlitze unten

Farbe	Größen	1	ab 50 (4XL ab 25)	ab 500 (4XL ab 250)
Coloured	XS- 3XL	22,97	19,68	18,87
Coloured	4XL- 5XL	27,57	23,64	22,67



# Neutral®

Certified Responsibility™



## NE22980 | O22980 Ladies' Classic Polo

100% Baumwolle  
XS, S, M, L, XL, XXL  
235 g/m²

Neutral

BLACK	BORDEAUX	BOTTLE GREEN
DARK HEATHER	DUSTY INDIGO	GREEN
LIGHT BLUE	LIME	MILITARY
NAVY	ORANGE	PURPLE
RED	ROYAL	SAPPHIRE
SPORT GREY	WHITE	YELLOW

Fairtrade-zertifizierte Baumwolle | Gekämmte Bio-Baumwolle | Piqué Strick | Ripp-Strick an Kragen und Ärmeln | Knöpfe aus gepresster Baumwolle | Schlitze unten

Farbe	Größen	1	ab 50	ab 500
Coloured	XS- XXL	22,97	19,68	18,87

Mehr Artikel sind online verfügbar.

KUSTOM KIT®

BEST  
SELLER



## K703 | KK703 Women's Classic Fit Klassic Superwash® 60° Polo

65% Polyester / 35% Baumwolle

32 (XXS/6), 34 (XS/8), 36 (S/10), 38 (M/12), 40 (L/14), 42 (XL/16), 44 (XXL/18), 46 (3XL/20), 48 (4XL/22), 50 (5XL/24)

185 g/m<sup>2</sup>

Kustom Kit

32, 34, 36, 38, 40, 42, 44, 46, 48, 50

BLACK	NAVY	RASPBERRY	TURQUOISE
32, 34, 36, 38, 40, 42, 44, 46, 48			
APPLE GREEN	CHARCOAL	DARK PURPLE	GRAPHITE (SOLID)
HEATHER GREY	JADE	LIGHT BLUE	LIME
MAGENTA	PINK	PURPLE	RED
ROYAL	WHITE		

Ersatzknopf | Nackenband | Abgeschrägte Knopfleiste | Ärmel mit Aufschlag | Halbmondnah auf der Rückseite | Seitenschlitze | Superwash (waschbar bis 60°C) | Trocknergeeignet | Piqué | Worldwide Responsible Accredited Production (WRAP)-zertifizierte Produktion

Farbe	Größen	1	ab 40 (46 ab 20)	ab 400 (46 ab 200)
Coloured	32 - 44	14,10	12,68	12,05
Coloured	46 - 50	14,93	13,43	12,77

## K403 | KK403 Classic Fit Klassic Superwash® 60° Polo

65% Polyester / 35% Baumwolle

XS, S, M, L, XL, XXL, 3XL, 4XL, 5XL, 6XL

185 g/m<sup>2</sup>

Kustom Kit

XS, S, M, L, XL, XXL, 3XL, 4XL, 5XL, 6XL

BLACK NAVY

XS, S, M, L, XL, XXL, 3XL, 4XL, 5XL

BOTTLE GREEN	CHARCOAL	GRAPHITE (SOLID)	LIME
RED	ROYAL	TURQUOISE	WHITE

XS, S, M, L, XL, XXL, 3XL

APPLE GREEN	ARMY GREEN	BURGUNDY	BURNT ORANGE
CANARY	CARDINAL RED	CHOCOLATE	DARK PURPLE
DEEP WINE	HEATHER GREY	JADE	KELLY GREEN
LIGHT BLUE	LIGHT HEATHER BLUE	LIGHT NAVY	MAGENTA
MID BLUE	PINK	PURPLE	RASPBERRY

Ersatzknopf | Nackenband | Abgeschrägte Knopfleiste | Ärmel mit Aufschlag | Halbmondnah auf der Rückseite | Seitenschlitze | Trocknergeeignet | Superwash (waschbar bis 60°C) | Piqué | Worldwide Responsible Accredited Production (WRAP)-zertifizierte Produktion

Farbe	Größen	1	ab 40 (4XL ab 20)	ab 400 (4XL ab 200)
Coloured	XS - XXL	14,10	12,68	12,05
Coloured	3XL	17,34	15,60	14,82
Coloured	4XL - 6XL	17,34	15,60	14,82

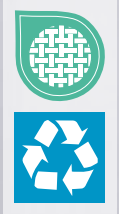

**BCPU428** | PU428 **My Eco Polo 65/35\_°**

65% Polyester / 35% Baumwolle  
**S, M, L, XL, XXL, 3XL, 4XL, 5XL**  
 180 g/m<sup>2</sup>

B&C

**S, M, L, XL, XXL, 3XL, 4XL, 5XL**

BLACK	DARK GREY (SOLID)	NAVY
WHITE		

**S, M, L, XL, XXL, 3XL**

ACID LIME	BURGUNDY	CAMO GREEN
DARK FOREST	LOTUS BLUE	LOTUS PINK
MASTIC	MELON ORANGE	PACIFIC GREY
POP GREEN	POP TOMATO	POP TURQUOISE
POP YELLOW	RED	ROASTED COFFEE
ROYAL BLUE		

Moderner, klassischer Style | Recyceltes Polyester und ringgesponnene Better-Cotton-Baumwolle | 1x1-Ripp-Bündchen | Verstärkte Knopfleiste mit 2 Knöpfen | 1x1-Ripp-Kragen | Schulternaht mit Verstärkungsband und bequemem Nackenband | Feines Piqué | Farblich abgestimmte Knöpfe | „B&C No Label“-Lösung für einfaches Rebranding | Abreißetikett aus Recyclingpapier an der Seitennaht | 60 °C waschbar

Farbe	Größen	1	ab 50 (3XL ab 5)	ab 500 (4XL ab 250)
Coloured	S - XXL	9,98	8,90	8,18
Coloured	3XL	9,98	8,90	8,18
Coloured	4XL - 5XL	12,98	11,57	10,64

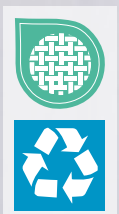

**BCPW465** | PW465 **My Eco Polo 65/35 Women\_°**

65% Polyester / 35% Baumwolle  
**XS, S, M, L, XL, XXL, 3XL**  
 180 g/m<sup>2</sup>

B&C

**XS, S, M, L, XL, XXL, 3XL**

BLACK	DARK GREY (SOLID)	NAVY
WHITE		

**XS, S, M, L, XL, XXL**

ACID LIME	BURGUNDY	CAMO GREEN
DARK FOREST	LOTUS BLUE	LOTUS PINK
MASTIC	MELON ORANGE	PACIFIC GREY
POP GREEN	POP TOMATO	POP TURQUOISE
POP YELLOW	RED	ROASTED COFFEE
ROYAL BLUE		

Moderner, klassischer Style | Recyceltes Polyester und ringgesponnene Better-Cotton-Baumwolle | 1x1-Ripp-Bündchen | Verstärkte Knopfleiste mit 2 Knöpfen | Ringgesponnener Stoff | 1x1-Ripp-Kragen | Schulternaht mit Verstärkungsband und bequemem Nackenband | Feines Piqué | Farblich abgestimmte Knöpfe | „B&C No Label“-Lösung für einfaches Rebranding | Abreißetikett aus Recyclingpapier an der Seitennaht | 60 °C waschbar

Farbe	Größen	1	ab 50 (XXL ab 5)	ab 500 (3XL ab 250)
Coloured	XS - XL	9,98	8,90	8,18
Coloured	XXL	9,98	8,90	8,18
Coloured	3XL	12,98	11,57	10,64

Mehr Artikel sind online verfügbar.

# POLOSHIRTS (MISCHGEWEBE)



**K413** | KK413 **Men's Slim Fit Klassic Superwash® 60° Polo**

65% Polyester / 35% Baumwolle  
XXS, XS, S, M, L, XL, XXL  
185 g/m<sup>2</sup> Kustom Kit

BLACK GRAPHITE (SOLID) NAVY WHITE

1x1 gerippter, flacher Strickkragen und Ärmelabschluss | Doppelte Nähte an Schultern, Armöffnungen und Bündchen | Schmale Knopfleiste mit drei Knöpfen | Verstärkte Schulternähte | Ersatzknopf | Superwash (waschbar bis 60°C) | Tear Away Label | Worldwide Responsible Accredited Production (WRAP)-zertifizierte Produktion

Farbe	Größen	1	ab 40	ab 400
Coloured	XXS- XXL	14,10	12,68	12,05

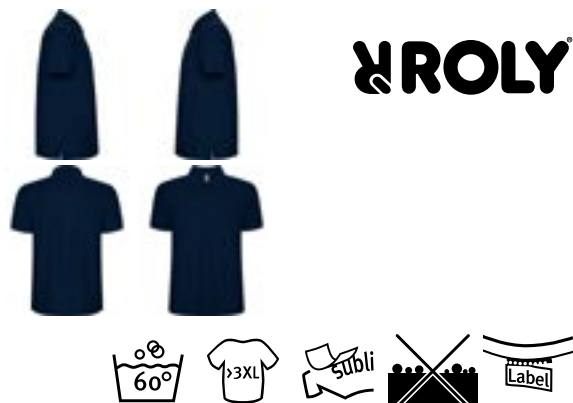

**RY6609** | PO6609 **Pegaso Premium Poloshirt**

60% Baumwolle / 40% Polyester  
S, M, L, XL, XXL, 3XL, 4XL, 5XL  
190 g/m<sup>2</sup> (White: 220 g/m<sup>2</sup>) Roly

S, M, L, XL, XXL, 3XL, 4XL, 5XL

BLACK 02	BOTTLE GREEN 56	GARNET RED 57
NAVY BLUE 55	RED 60	ROYAL BLUE 05
WHITE 01		

S, M, L, XL, XXL, 3XL, 4XL

DARK LEAD 46	GRASS GREEN 83	MANTIS GREEN 69
ORANGE 31	SKY BLUE 10	TURQUOISE 12
YELLOW 03		

Piqué Polo-Shirt | Kragen und Ärmelbündchen aus Ripp-Strick mit Borte | Nackenband | 3-Knopfleiste mit Knöpfen Ton-in-Ton | Seitenschlitze | Brusttasche Optional | Herausreißbares Label

Farbe	Größen	1	ab 50	ab 500
White 01	S- XXL	7,64	6,83	6,57
White 01	3XL	8,73	7,82	7,52
White 01	4XL	10,11	9,05	8,70
White 01	5XL	10,82	9,68	9,30
Coloured	S- XXL	8,19	7,32	7,05
Coloured	3XL	9,62	8,61	8,28
Coloured	4XL	11,06	9,89	9,51
Coloured	5XL	12,57	11,25	10,83



**RY6644** | PO6644 **Women's Pegaso Premium Poloshirt**

60% Baumwolle / 40% Polyester  
S, M, L, XL, XXL, 3XL  
190 g/m<sup>2</sup> (White: 220 g/m<sup>2</sup>) Roly

BLACK 02 DARK LEAD 46 NAVY BLUE 55 RED 60  
ROYAL BLUE 05 WHITE 01

Damen Piqué Polos-Shirt | Kragen und Ärmelbündchen aus Ripp-Strick mit Borte | 3-Knopfleiste mit Knöpfen Ton-in-Ton | Verstärkte, verdeckte Nähte im Kragen | Seitenschlitze | Herausreißbares Label

Farbe	Größen	1	ab 50	ab 500
White 01	S- XXL	7,64	6,83	6,57
White 01	3XL	8,73	7,82	7,52
Coloured	S- XXL	8,19	7,32	7,05
Coloured	3XL	9,62	8,61	8,28



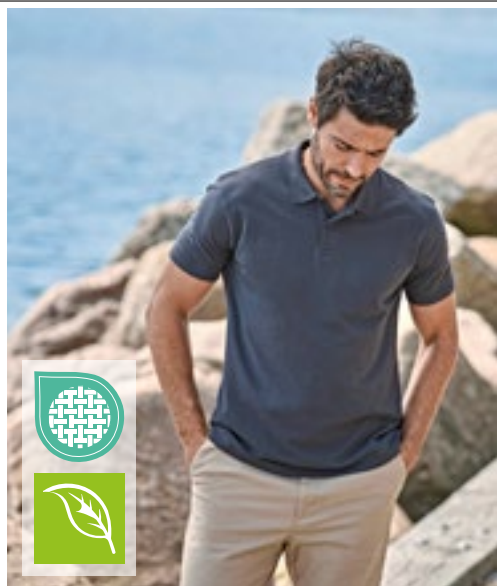

**TEE JAYS**



**TJ1200 | 1200 Power Polo**

65% Baumwolle / 35% Polyester  
XS, S, M, L, XL, XXL, 3XL, 4XL, 5XL  
190 g/m<sup>2</sup>

Tee Jays

BLACK	DARK GREY (SOLID)	FOREST GREEN	NAVY
RED	WHITE		

65% Bio-Baumwolle / 35% Polyester | Hochwertiges Bio-Mischgewebe | Abreißbares Nackenetikett | Flachstrick-Kragen | Doppelt einlaufvorbehandelt | Gerade Ärmel ohne Bündchen | Sauber gearbeitete Leiste | Waschbar bis 60 °C

Farbe	Größen	1	ab 25	ab 250
Coloured	XS - XXL	15,03	13,80	13,38
Coloured	3XL - 5XL	16,53	15,18	14,72

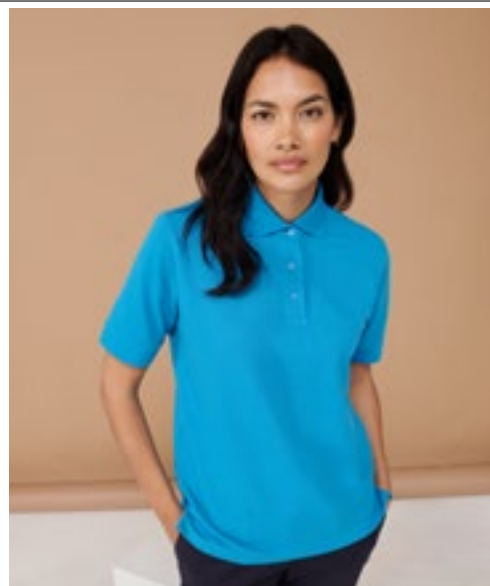

**HENBURY**



**W401 | H401 Ladies' 65/35 Classic Piqué Polo Shirt**

65% Polyester / 35% Baumwolle  
XS, S, M, L, XL, XXL, 3XL  
200 g/m<sup>2</sup>

Henbury

BLACK	FUCHSIA	JADE	LAVENDER
NAVY	PURPLE	ROYAL	SAPPHIRE BLUE
TURQUOISE	WHITE		

Gekämmte Ringspinn-Baumwolle | Klassische Knopfleiste mit drei farblich abgestimmten Knöpfen | Stehkragen für Formbeständigkeit | Ribbündchen | Waschbar bis 60 °C

Farbe	Größen	1	ab 36	ab 360
White	XS - XL	12,38	10,19	9,53
White	XXL	13,40	11,01	10,31
Coloured	XS - XL	12,95	10,64	9,96
Coloured	XXL	14,07	11,57	10,83
Coloured & White	3XL	14,63	12,03	11,25

**HENBURY**



**W400 | H400 Men's 65/35 Classic Piqué Polo Shirt**

65% Polyester / 35% Baumwolle  
XS, S, M, L, XL, XXL, 3XL, 4XL, 5XL  
200 g/m<sup>2</sup>

Henbury

XS, S, M, L, XL, XXL, 3XL, 4XL, 5XL

NAVY	WHITE
------	-------

S, M, L, XL, XXL, 3XL, 4XL, 5XL

BLACK	BOTTLE	HEATHER GREY
RED	ROYAL	

XS, S, M, L, XL, XXL, 3XL

SKY

S, M, L, XL, XXL, 3XL

BRIGHT LIME	CHARCOAL	DARK GREY (SOLID)
FUCHSIA	JADE	LAVENDER
MAGENTA	MID BLUE	OLIVE
ORANGE	PINK	PURPLE
SAPPHIRE BLUE	TURQUOISE	

Gekämmte, ringgesponnene Baumwolle | Piqué | Klassische Knopfleiste mit drei farblich abgestimmten Knöpfen | Stehkragen für Formbeständigkeit | Ribbündchen | Waschbar bis 60 °C

Farbe	Größen	1	ab 36	ab 360
White	XS - XL	12,38	10,19	9,53
White	XXL	13,40	11,01	10,31
White	3XL	14,63	12,03	11,25
White	4XL - 5XL	17,90	14,72	13,77
Coloured	XS - XL	12,95	10,64	9,96
Coloured	XXL	14,63	12,03	11,25
Coloured	3XL	15,20	12,50	11,69
Coloured	4XL - 5XL	18,57	15,27	14,30

Mehr Artikel sind online verfügbar.

# POLOSHIRTS (MISCHGEWEBE)



KUSTOM KIT®



**K422** | KK422 **Regular Fit Workforce Polo**

50% Baumwolle / 50% Polyester  
XS, S, M, L, XL, XXL, 3XL, 4XL, 5XL  
200 g/m<sup>2</sup>

Kustom Kit

BLACK	BOTTLE GREEN	CHARCOAL	DARK GREY MARL
LIME	NAVY	RED	ROYAL
TURQUOISE	WHITE		

1x1 Ripp-Strick-Kragen | 2-Knopfleiste | Knopfleiste oben gerade | Nackenband aus Shirt-Material | Doppelnaht an Ärmeln und Saum | Kustom Kit®-Halsaufkleber

Farbe	Größen	1	ab 40 (4XL ab 20)	ab 400 (4XL ab 200)
Coloured	XS - 3XL	10,94	9,83	9,35
Coloured	4XL - 5XL	14,60	13,13	12,48

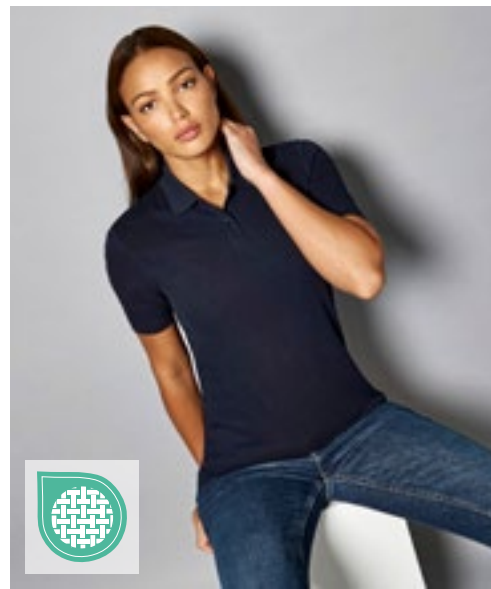

KUSTOM KIT®

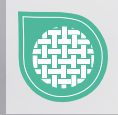

**K722** | KK722 **Women's Regular Fit Workforce Polo**

50% Baumwolle / 50% Polyester  
34 (8), 36 (10), 38 (12), 40 (14), 42 (16), 44 (18), 46 (20)  
200 g/m<sup>2</sup>

Kustom Kit

BLACK	NAVY	WHITE
-------	------	-------

1x1 Ripp-Strick-Kragen | 2-Knopfleiste | Knopfleiste oben gerade | Nackenband aus Shirt-Material | Doppelnaht an Ärmeln und Saum | Kustom Kit®-Halsaufkleber

Farbe	Größen	1	ab 40 (46 ab 20)	ab 400 (46 ab 200)
Coloured	34 - 44	11,16	10,05	9,54
Coloured	46	11,16	10,05	9,54



REGATTA  
PROFESSIONAL



**RG143** | TRS143 **Men's Classic Polo 65/35**

65% Polyester / 35% Baumwolle  
XS, S, M, L, XL, XXL, 3XL, 4XL  
200 g/m<sup>2</sup>

Regatta Professional

BLACK	BOTTLE GREEN	CLASSIC RED	DARK STEEL (SOLID)
OXFORD BLUE	ROYAL BLUE	SEAL GREY (SOLID)	WHITE

Seitenschlitze | Drei gleichfarbige Knöpfe | Rippkragen und -ärmelbündchen

Farbe	Größen	1	ab 24	ab 240
Coloured	XS - 4XL	11,48	10,43	9,75



REGATTA  
PROFESSIONAL

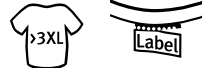

**RG2230** | TRS223 **Pro 65/35 Short Sleeve Polo**

65% Polyester / 35% Baumwolle  
XS, S, M, L, XL, XXL, 3XL, 4XL  
195 g/m<sup>2</sup>

Regatta Professional

BLACK	CLASSIC RED	DARK GREEN	NAVY
NEW ROYAL	SEAL GREY		

Piqué-Stoff | Kurzärmelig | Polokragen | Heraustrennbares Etikett

Farbe	Größen	1	ab 24	ab 240
Coloured	XS - 4XL	13,13	11,93	11,10



## Z539 | R-539M-0 Men's Classic Polycotton Polo

65% Polyester / 35% Baumwolle

XS, S, M, L, XL, XXL, 3XL, 4XL, 5XL, 6XL

215 g/m<sup>2</sup> (White: 210 g/m<sup>2</sup>)

Russell

XS, S, M, L, XL, XXL, 3XL, 4XL, 5XL, 6XL

BLACK BRIGHT ROYAL FRENCH NAVY WHITE

XS, S, M, L, XL, XXL

BRIGHT RED BURGUNDY CONVOY GREY (SOLID) PURPLE  
SKY YELLOW

XS, S, M, L, XL, XXL, 3XL, 4XL

BOTTLE GREEN CLASSIC RED LIGHT OXFORD (HEATHER)

Ringgesponnene Baumwolle | Einzigartige Doppelgarn-Konstruktion | Flachstrick-Kragen und -Bündchen | Nackenband | Verstärkte Schulternaht | Ersatzknopf in der Seitennaht | Doppelnah am Bund | Exzellente Produkteigenschaften auch nach häufigem Waschen und Tragen | Feiner Piquéstoff für hervorragende Veredelung

Farbe	Größen	1	ab 36	ab 360
Coloured	XS - XXL	13,07	11,78	10,98
Coloured	3XL - 6XL	17,55	15,80	14,75

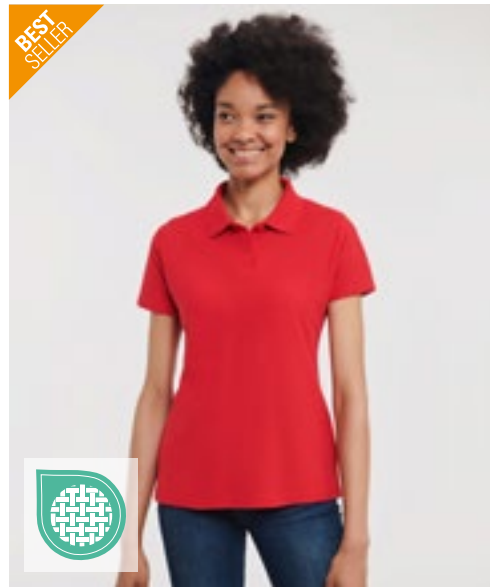

## Z539F | R-539F-0 Ladies' Classic Polycotton Polo

65% Polyester / 35% Baumwolle

XS, S, M, L, XL, XXL, 3XL, 4XL

215 g/m<sup>2</sup> (White: 210 g/m<sup>2</sup>)

Russell

XS, S, M, L, XL, XXL, 3XL, 4XL

BOTTLE GREEN BRIGHT ROYAL FRENCH NAVY

XS, S, M, L, XL, XXL

BLACK BRIGHT RED CLASSIC RED CONVOY GREY (SOLID)  
LIGHT OXFORD (HEATHER) SKY WHITE

Ringgesponnene Baumwolle | Einzigartige Doppelgarn-Konstruktion | Seitenschlitze für hohe Bequemlichkeit | Nackenband | Verstärkte Schulternaht | Ersatzknopf in der Seitennaht | Doppelnah am Bund | 2-Knopfleiste mit farblich abgestimmten Knöpfen | Gerade Ärmel mit Stoßkantenverstärkung (Zweinadeltechnik) | Feiner Piquéstoff für hervorragende Veredelung

Farbe	Größen	1	ab 36	ab 360
Coloured	XS - XXL	13,07	11,78	10,98
Coloured	3XL - 4XL	16,22	14,60	13,62

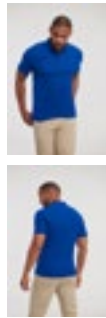
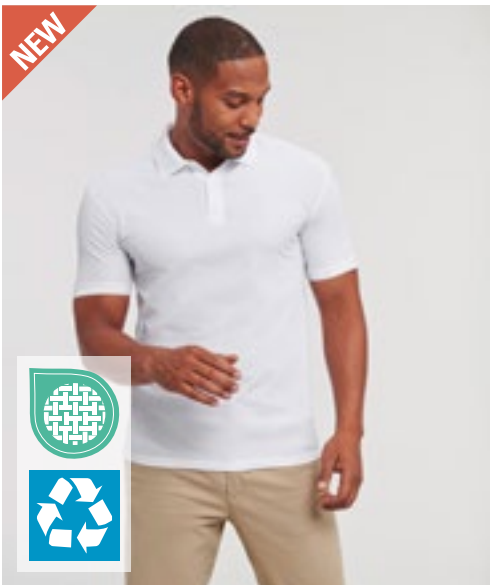

## Z570M | R-570M-0 Authentic Eco Polo

65% Polyester / 35% Baumwolle

XS, S, M, L, XL, XXL, 3XL

170/180 g/m<sup>2</sup>

Russell

BLACK BOTTLE GREEN BRIGHT ROYAL CLASSIC RED  
CONVOY GREY (SOLID) FRENCH NAVY PETROL BLUE SKY  
WHITE

Recycelter Polyester / ringgesponnene Baumwolle | Double Piqué | Klassische Passform | Abreibetikett | Ton-in-Ton Knöpfe | Knopfleiste mit 2 Knöpfen | Verstärkte Schulternaht mit Nackenband | 60° C waschbar

Farbe	Größen	1	ab 36	ab 360
Coloured	XS - 3XL	10,46	9,42	8,79



## Z599 | R-599M-0 Hardwearing Polycotton Polo

65% Polyester / 35% Baumwolle

XS, S, M, L, XL, XXL, 3XL, 4XL, 5XL, 6XL

215 g/m<sup>2</sup> (White: 210 g/m<sup>2</sup>)

Russell

XS, S, M, L, XL, XXL, 3XL, 4XL, 5XL, 6XL

BLACK BOTTLE GREEN BRIGHT ROYAL FRENCH NAVY  
WHITE

XS, S, M, L, XL, XXL, 3XL, 4XL

BRIGHT RED BURGUNDY CLASSIC RED CONVOY GREY (SOLID)  
LIGHT OXFORD (HEATHER) SKY

Ringgesponnenes Baumwoll-Piqué | Flachstrick-Kragen und -Ärmelbündchen mit doppelem Strukturstreifen | Eingefasste 2-Knopfleiste mit farblich abgestimmten Knöpfen | Nackenband | Seitenschlitze | Ersatzknopf in der Naht | Verstärkte Schulternaht | Doppelnah am Bund | Waschbar bis 60 °C

Farbe	Größen	1	ab 36	ab 360
Coloured	XS - XXL	13,70	12,33	11,51
Coloured	3XL - 6XL	16,94	15,24	14,22

# POLOSHIRTS (MISCHGEWEBE)



**F503** | 63-204-0 **65/35 Heavy Piqué Polo**

65% Polyester / 35% Baumwolle

**S, M, L, XL, XXL, 3XL**

230 g/m<sup>2</sup> (White: 220 g/m<sup>2</sup>)

Fruit of the Loom

BLACK	BOTTLE GREEN	BURGUNDY	DEEP NAVY
HEATHER GREY	NAVY	RED	ROYAL BLUE
WHITE			

3-Knopfleiste mit gleichfarbigen Knöpfen | Verstärkte Schulternaht mit Steppung | Nackenband für erhöhten Tragekomfort | Waschbar bis 60 °C

Farbe	Größen	1	ab 36	ab 360
Coloured	S - XXL	12,29	10,89	9,78
Coloured	3XL	13,91	12,33	11,07

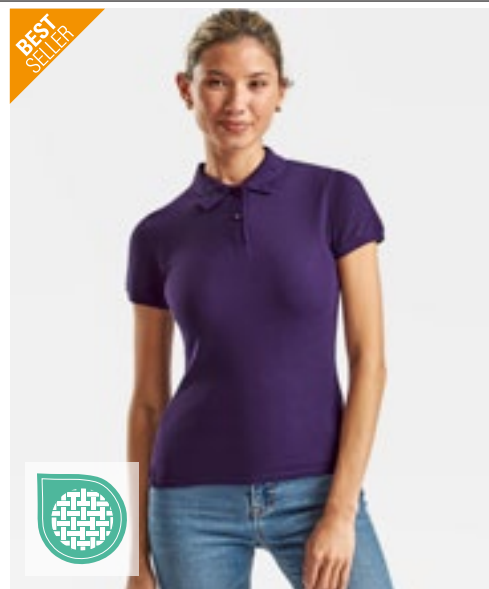

**F517** | 63-212-0 **Ladies' 65/35 Polo**

65% Polyester / 35% Baumwolle

**XS, S, M, L, XL, XXL**

180 g/m<sup>2</sup> (White: 170 g/m<sup>2</sup>)

Fruit of the Loom

BLACK	BOTTLE GREEN	BURGUNDY	DARK HEATHER GREY
DEEP NAVY	HEATHER GREEN	HEATHER GREY	HEATHER NAVY
HEATHER RED	HEATHER ROYAL	NAVY	PURPLE
RED	ROYAL BLUE	SKY BLUE	SUNFLOWER
WHITE			

2-Knopfleiste mit gleichfarbigen Knöpfen | Seitenschlitze | Lockere Passform | Waschbar bis 60 °C

Farbe	Größen	1	ab 36	ab 360
Coloured	XS - XXL	9,98	8,84	7,94



**F502** | 63-402-0 **65/35 Piqué Polo**

65% Polyester / 35% Baumwolle

**S, M, L, XL, XXL, 3XL, 4XL, 5XL**

180 g/m<sup>2</sup> (White: 170 g/m<sup>2</sup>)

Fruit of the Loom

BLACK	HEATHER GREY	NAVY	WHITE
BOTTLE GREEN	BURGUNDY	DARK HEATHER GREY	DEEP NAVY
EMERALD	HEATHER GREEN	HEATHER NAVY	HEATHER RED
HEATHER ROYAL	KELLY GREEN	ORANGE	PURPLE
RED	ROYAL BLUE	SKY BLUE	SUNFLOWER

3-Knopfleiste mit gleichfarbigen Knöpfen | Nackenband für erhöhten Tragekomfort | Seitennähte | Einlagiger Ripp-Strick-Kragen | Ripp-Strick-Ärmelabschlüsse | Keine Seitenschlitze | Waschbar bis 60 °C

Farbe	Größen	1	ab 36 (4XL ab 12)	ab 360 (4XL ab 120)
Coloured	S - XXL	9,98	8,84	7,94
Coloured	3XL	11,52	10,20	9,17
Coloured	4XL - 5XL	11,52	10,20	9,17



**F506** | 63-042-0 **65/35 Tailored Fit Polo**

65% Polyester / 35% Baumwolle

**S, M, L, XL, XXL, 3XL**

180 g/m<sup>2</sup> (White: 170 g/m<sup>2</sup>)

Fruit of the Loom

BLACK	BOTTLE GREEN	BURGUNDY	DARK HEATHER GREY
DEEP NAVY	HEATHER GREY	RED	ROYAL BLUE
WHITE			

Waschbar bis 60 °C | 3-Knopfleiste mit gleichfarbigen Knöpfen

Farbe	Größen	1	ab 36	ab 360
Coloured	S - XXL	9,75	8,64	7,76
Coloured	3XL	13,62	12,08	10,83





**HRM303 | 303 Men's Heavy Performance Polo**

65% Baumwolle / 35% Polyester  
**S, M, L, XL, XXL, 3XL, 4XL, 5XL, 6XL**  
 220 g/m<sup>2</sup> HRM

**S, M, L, XL, XXL, 3XL, 4XL, 5XL, 6XL**

BLACK	BOTTLE GREEN	DARK GREY	NAVY
SAND	SKY BLUE	STONE	WHITE

**S, M, L, XL, XXL, 3XL, 4XL, 5XL**

BORDEAUX	RED	ROYAL BLUE
----------	-----	------------

Ringgesponnenes, robustes Doppel-Piqué | Modischer, körperbetonter Schnitt | Verstärktes Nackenband und Seitenschlitze | Kragen und Ärmelabschluss aus 1x1 Ripp-Strick | 3-Knopfleiste mit HRM-Detail (Ton-in-Ton) | Ersatzknopf | Labelfrei | Gewebtes Fair4All Flaglabel in der linken Seitennaht | Einlaufvorbehandelt und Anti-Pilling | Waschbar bis 60 °C und für Industriewäsche geeignet | BSCI zertifizierte Produktion

Farbe	Größen	1	ab 30 (XXL ab 24)	ab 300 (XXL ab 240)
Coloured	S - XL	17,18	16,32	15,45
Coloured	XXL	17,18	16,32	15,45
Coloured	3XL - 6XL	20,27	19,25	18,24

**BEST SELLER**

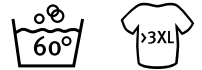
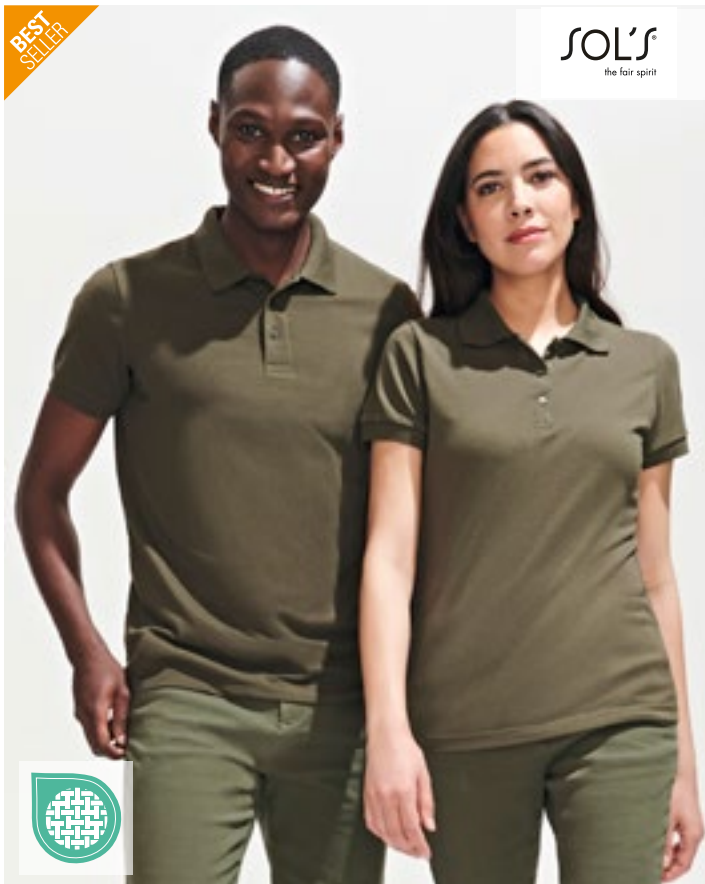

**HRM403 | 403 Women's Heavy Performance Polo**

65% Baumwolle / 35% Polyester  
**XS, S, M, L, XL, XXL, 3XL, 4XL, 5XL**  
 220 g/m<sup>2</sup> HRM

BLACK	BORDEAUX	BOTTLE GREEN	DARK GREY
NAVY	RED	ROYAL BLUE	SAND
SKY BLUE	STONE	WHITE	

Ringgesponnenes, robustes Doppel-Piqué | Modischer, körperbetonter Schnitt (leicht tailliert) | Verstärktes Nackenband und Seitenschlitze | Kragen und Ärmelabschluss aus 1x1 Ripp-Strick | 3-Knopfleiste mit HRM-Detail (Ton-in-Ton) | Ersatzknopf | Labelfrei | Gewebtes Fair4All Flaglabel in der linken Seitennaht | Einlaufvorbehandelt und Anti-Pilling | Waschbar bis 60 °C und für Industriewäsche geeignet | BSCI zertifizierte Produktion

Farbe	Größen	1	ab 30 (XXL ab 24)	ab 300 (XXL ab 240)
Coloured	XS - XL	17,18	16,32	15,45
Coloured	XXL	17,18	16,32	15,45
Coloured	3XL - 5XL	20,27	19,25	18,24

**L527 | 00571 Men's Polo Shirt Prime**

65% Polyester / 35% Baumwolle  
**S, M, L, XL, XXL, 3XL, 4XL, 5XL**  
 200 g/m<sup>2</sup> SOL'S

APPLE GREEN	AQUA	ARMY	ASH (HEATHER)
BLACK	BOTTLE GREEN	BURGUNDY	CHOCOLATE
DARK GREY (SOLID)	DARK PURPLE	FRENCH NAVY	GOLD
GREY MELANGE	KELLY GREEN	ORANGE	PURE GREY
RED	ROYAL BLUE 241	SAND	SKY BLUE
WHITE			

65% Polyester / 35% Ringspun-Baumwolle | Ärmelbündchen und Kragen aus 1x1 Ripp | Verstärkendes Nackenband | Kurzen Ärmel | Knopfleiste mit drei gleichfarbigen Knöpfen | Verstärkte Schulternaht | Geschnitten und genäht | Ersatzknopf an der Innennaht

Farbe	Größen	1	ab 50	ab 500
White	S- XXL	11,54	9,77	9,14
White	3XL	13,85	11,73	10,97
White	4XL - 5XL	16,62	14,09	13,17
Coloured	S- XXL	12,81	10,86	10,16
Coloured	3XL	15,38	13,02	12,18
Coloured	4XL - 5XL	18,47	15,65	14,63

**L528 | 00573 Women's Polo Shirt Prime**

65% Polyester / 35% Baumwolle  
**S, M, L, XL, XXL, 3XL**  
 200 g/m<sup>2</sup> SOL'S

ARMY	ASH (HEATHER)	BLACK	BOTTLE GREEN
BURGUNDY	CHOCOLATE	DARK GREY (SOLID)	DARK PURPLE
FRENCH NAVY	GREY MELANGE	KELLY GREEN	PURE GREY
RED	ROYAL BLUE 241	SAND	SKY BLUE
WHITE			

65% Polyester / 35% Ringspun-Baumwolle | Ärmelbündchen und Kragen aus 1x1 Ripp | Verstärkendes Nackenband | Pflegeleicht | Kurzen Ärmel | Knopfleiste mit drei gleichfarbigen Knöpfen | Verstärkte Schulternaht | Geschnitten und genäht | Ersatzknöpfe an der Innennaht

Farbe	Größen	1	ab 50	ab 500
White	S- XXL	11,54	9,77	9,14
White	3XL	13,85	11,73	10,97
Coloured	S- XXL	12,81	10,86	10,16
Coloured	3XL	15,38	13,02	12,18



**NEW COLOUR**



# POLOSHIRTS (MISCHGEWEBE)



**RY6617** | PO6617

## Poloshirt Prince

100% Baumwolle (Heather Grey: 85% Baumwolle / 15% Viskose)

S, M, L, XL, XXL, 3XL

210 g/m<sup>2</sup>

Roly Eco

BLACK 02	BOTTLE GREEN 56	HEATHER GREY 58	NAVY BLUE 55
RED 60	ROYAL BLUE 05	WHITE 01	

Kurzarm-Poloshirt aus zertifizierter Bio-Baumwolle | Kragen und Ärmelbündchen aus 1x1 gerippt | Knopfleiste mit zwei Knöpfen | Verstärkte Nahtabdeckung am Kragen | Seitenschlitze am Saum | Optionale Tasche | Herausreißbares Label

Farbe	Größen	1	ab 50	ab 500
White 01	S - XXL	11,01	9,86	9,48
White 01	3XL	12,95	11,58	11,15
Coloured	S - XXL	12,86	11,51	11,07
Coloured	3XL	13,97	12,50	12,02



**RY6618** | PO6618

## Women's Poloshirt Prince

100% Baumwolle (Heather Grey: 85% Baumwolle / 15% Viskose)

S, M, L, XL, XXL

210 g/m<sup>2</sup>

Roly Eco

BLACK 02	BOTTLE GREEN 56	HEATHER GREY 58	NAVY BLUE 55
RED 60	ROYAL BLUE 05	WHITE 01	

Tailliertes Kurzarm-Poloshirt für Damen aus zertifizierter Bio-Baumwolle | Kragen und Ärmelbündchen aus 1x1-Rippe | Knopfleiste mit zwei Knöpfen | Verstärkte Nahtabdeckung am Kragen | Seitenschlitze am Saum | Herausreißbares Label

Farbe	Größen	1	ab 50	ab 500
White 01	S - XXL	11,01	9,86	9,48
Coloured	S - XXL	12,86	11,51	11,07



**K407** | KK407

## Classic Fit Chunky® Superwash® 60° Polo

65% Polyester / 35% Baumwolle

S, M, L, XL, XXL

220 g/m<sup>2</sup>

Kustom Kit

BLACK	NAVY
-------	------

Ersatzknopf | Nackenband | Abgeschrägte Knopfleiste | Ärmel mit Aufschlag | Halbmondnah auf der Rückseite | Seitenschlitze | Superwash (waschbar bis 60°C) | Trocknergeeignet | Piqué | Worldwide Responsible Accredited Production (WRAP)-zertifizierte Produktion

Farbe	Größen	1	ab 40	ab 400
Coloured	S - XXL	17,10	15,38	14,61

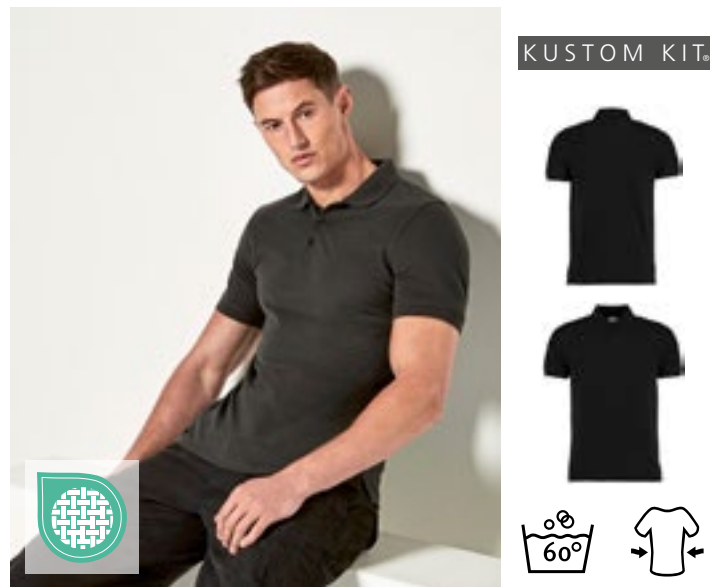

**K408** | KK408

## Slim Fit Heavy Weight Klassic Superwash® 60° Polo

65% Polyester / 35% Baumwolle

XS, S, M, L, XL, XXL

220 g/m<sup>2</sup>

Kustom Kit

BLACK	GRAPHITE (SOLID)	NAVY
-------	------------------	------

Slim Fit und | 1x1 gerippter, flacher Strickkragen und Ärmelabschluss | Armausschnitte, Schulter und Manschetten mit Doppelnah | Seitenschlitze | Schmale Knopfleiste mit drei Knöpfen | Verstärkte Schulternähte | Ersatzknopf | Superwash (waschbar bis 60°C) | Entfernbares Kustom Kit-Nackenlabel | Worldwide Responsible Accredited Production (WRAP)-zertifizierte Produktion

Farbe	Größen	1	ab 40	ab 400
Coloured	XS - XXL	15,60	14,03	13,34



Just Polos  
ALWAYS



**JP001** | JP001 **Tri-Blend Polo**

50% Polyester / 25% Viskose / 25% Baumwolle (Heather Black: 40% Viskose / 40% Baumwolle / 20% Polyester)

S, M, L, XL, XXL

200 g/m<sup>2</sup>

Just Polos

HEATHER BLACK HEATHER CHARCOAL SOLID BLACK

Moderner, stylischer Schnitt | Kurzärmeliges Polohemd | Größenetikett nur für einfaches Rebranding | Stilvolles und hautsympathisches Triblend-Gewebe | Knopfleiste mit zwei farblich passenden Knöpfen und Ersatzknopf | Nackenband | Eigenmaterial-Kragen | Weiches Material | Eingesetzte Ärmel | Doppelnähte an Ärmeln und unterem Saum | Ideale Druck- und Stickoberfläche | Worldwide Responsible Accredited Production (WRAP)-zertifizierte Produktion

Farbe	Größen	1	ab 36	ab 360
Coloured	S - XXL	11,70	9,68	9,24

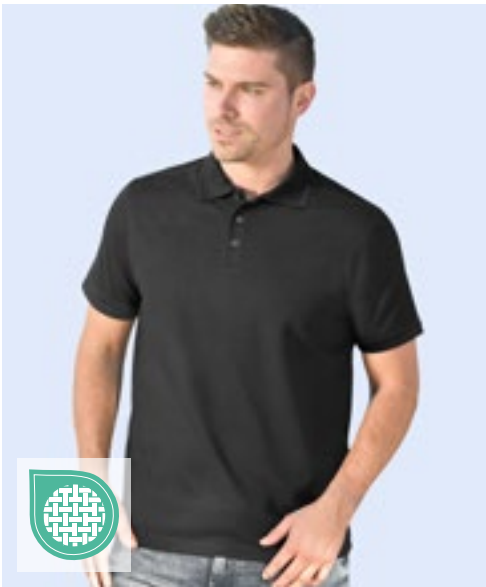

**SW144** | SW144 **65/35 Piqué Polo**

65% Polyester / 35% Baumwolle

S, M, L, XL, XXL

180 g/m<sup>2</sup>

Starworld

BLACK DEEP NAVY

Piqué-Strick mit Wabenstruktur | 3-Knopfleiste mit gleichfarbigen Knöpfen | Nackenband | Verstärkte Schulternähte | Verstärkte Knopfleiste | Ripp-Bündchen an Kragen und Hals | Waschbar bis 60 °C

Farbe	Größen	1	ab 50	ab 500
Coloured	S - XXL	6,35	5,73	5,43



Neutral®  
Certified Responsibility™



**NE20090** | C20090 **Recycled Cotton Polo**

60% Baumwolle / 40% Polyester

XS, S, M, L, XL, XXL, 3XL

220-230 g/m<sup>2</sup>

Neutral

BLACK MELANGE GREY MELANGE NAVY MELANGE

Bio-Baumwolle/recyceltes Polyester aus Fabrik Ausschuss | Piqué-Strick | Moderne Passform | Saum am Ärmel und Kragen aus dem gleichen Material | Schlitz unten | Recycelte Baumwollabfälle aus Eigenproduktion von Neutrals

Farbe	Größen	1	ab 50	ab 500
Coloured	XS - 3XL	21,38	18,32	17,57

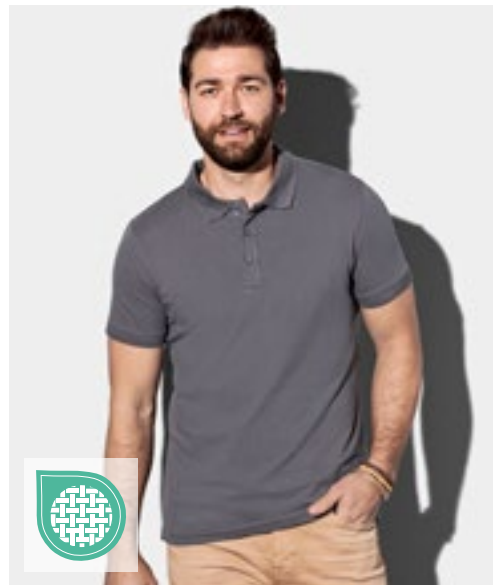

**S9640** | ST9640 **Clive Polo**

95% Baumwolle / 5% Elasthan

S, M, L, XL, XXL, 3XL

210 g/m<sup>2</sup>

Stedman®

BLACK OPAL BLUE MIDNIGHT MARINA BLUE SCARLET RED  
SLATE GREY (SOLID) WHITE

Dehnbares Material | Rippkragen und -ärmelbündchen | 3 Ton-in-Ton-Knöpfe | Ton-in-Ton-Nackenband | Seitennähte mit Schlitz | Gewebtes Premium-Größenetikett im Nacken | Abreißbares „tear-away“-Label in der Seitennaht | Waschbar bei 40°C

Farbe	Größen	1	ab 24	ab 240
White	S - XXL	15,48	13,55	12,66
White	3XL	18,57	16,25	15,20
Coloured	S - XXL	16,43	14,37	13,44
Coloured	3XL	19,71	17,25	16,13

Mehr Artikel sind online verfügbar.

# POLOSHIRTS (MISCHGEWEBE)



**S9740** | ST9740 **Claire Polo**

95% Baumwolle / 5% Elasthan  
**XS, S, M, L, XL, XXL**  
 210 g/m<sup>2</sup> Stedman®

BLACK OPAL	BLUE MIDNIGHT	MARINA BLUE	SCARLET RED
SLATE GREY (SOLID)	WHITE		

Dehnbares Material | Moderner, schmaler Kragen | Rippkragen und -ärmelbündchen | 3 Ton-in-Ton-Knöpfe | Ton-in-Ton-Nackenband | Feminine Form | Seitennähte mit Schlitz | Gewebtes Premium-Größenetikett im Nacken | Abreißbares „tear-away“-Label in der Seitennaht | Waschbar bei 40°C

Farbe	Größen	1	ab 24	ab 240
White	XS - XXL	15,48	13,55	12,66
Coloured	XS - XXL	16,43	14,37	13,44



**JN026** | JN026 **Polo-Piqué Pocket**

60% Baumwolle / 40% Polyester  
**S, M, L, XL, XXL, 3XL**  
 210 g/m<sup>2</sup> James&Nicholson

ANTHRACITE MELANGE	BLACK	BROWN	DARK GREEN
NAVY	RED	ROYAL	WHITE

Klassisches Piqué Polo-Shirt mit Brusttasche | Hochwertiges, feinstrukturiertes Piqué-Material | Ringgesponnene Baumwolle | Gestrickter Polokragen und Ärmelbündchen | Seitenschlitze | Aufgesetzte Brusttasche | Nackenband | Knöpfe Ton-in-Ton | Doppelnähte an Schultern und Armausschnitt

Farbe	Größen	1	ab 50	ab 500
White	S - 3XL	14,25	13,28	12,90
Coloured	S - 3XL	16,13	15,00	14,63

## HENBURY



**W410** | H410 **Ultimate 65/35 Piqué Polo Shirt**

65% Polyester / 35% Baumwolle  
**S, M, L, XL, XXL, 3XL, 4XL**  
 250 g/m<sup>2</sup> Henbury

<b>S, M, L, XL, XXL, 3XL, 4XL</b>
<b>NAVY</b>
<b>S, M, L, XL, XXL, 3XL</b>
<b>BLACK</b>

Klassische Knopfleiste mit drei flachen Hornknöpfen | Ottoman-Streifen an Bund und Ärmeln | Stehkragen für Formbeständigkeit | Seitenschlitze mit gleichfarbigem Herringbone-Band | Worldwide Responsible Accredited Production (WRAP)-zertifizierte Produktion

Farbe	Größen	1	ab 36	ab 360
Coloured	S - XL	15,65	12,86	12,05
Coloured	XXL	16,88	13,88	12,98
Coloured	3XL	17,90	14,72	13,77
Navy	4XL	19,16	15,74	14,73





**SOL'S**  
the fair spirit

**L538** | 11377

## Men's Jersey Polo Shirt Prescott

100% Baumwolle  
S, M, L, XL, XXL, 3XL  
170 g/m<sup>2</sup>

SOL'S

DARK GREY (SOLID)	DEEP BLACK	FRENCH NAVY
LEMON	ORANGE	RED
ROYAL BLUE 241	WHITE	



Halbgekämmte Ringspun-Baumwolle | Verstärkendes Nackenband | Gerippter Kragen | Jersey, Seitenschlitze | Knopfleiste mit drei gleichfarbigen Knöpfen

Farbe	Größen	1	ab 50	ab 500
White	S - XXL	9,27	7,86	7,35
White	3XL	11,12	9,42	8,81
Coloured	S - XXL	10,95	9,27	8,67
Coloured	3XL	13,16	11,15	10,43



**L534** | 11376

## Women's Jersey Polo Shirt Prescott

100% Baumwolle  
S, M, L, XL, XXL  
170 g/m<sup>2</sup>

SOL'S

DARK GREY (SOLID)	DEEP BLACK	FRENCH NAVY
LEMON	ORANGE	RED
ROYAL BLUE 241	WHITE	

Halbgekämmte Ringspun-Baumwolle | Verstärkendes Nackenband | Knopfleiste mit drei gleichfarbigen Knöpfen | Gerippter Kragen | Jersey, Seitenschlitze | Gerade geschnittener Bund mit Seitenschlitzen

Farbe	Größen	1	ab 50	ab 500
White	S - XXL	9,27	7,86	7,35
Coloured	S - XXL	10,95	9,27	8,67



**JAMES & NICHOLSON**  
by d&g

**JN569** | JN569

## Men's Elastic Polo

95% Baumwolle / 5% Elasthan  
S, M, L, XL, XXL, 3XL  
170 g/m<sup>2</sup>

James&Nicholson

AQUA/WHITE	BLACK/WHITE
GRAPHITE (SOLID)/WHITE	IRISH GREEN/WHITE
LIME GREEN/WHITE	NAVY/WHITE
ORANGE/WHITE	RED/WHITE
ROYAL/WHITE	WHITE/BLACK



Hochwertiges Poloshirt mit Kontraststreifen | Weicher Elastic-Single-Jersey | Gekämmte, ringgesponnene Baumwolle | Gestrickter Polokragen und Armbündchen mit schmalem Kontraststreifen | Necktape | Seitenschlitze | Knöpfe Ton in Ton

Farbe	Größen	1	ab 50	ab 500
Coloured	S - 3XL	21,98	20,48	19,95



**JN568** | JN568

## Ladies' Elastic Polo

95% Baumwolle / 5% Elasthan  
S, M, L, XL, XXL  
170 g/m<sup>2</sup>

James&Nicholson

AQUA/WHITE	BLACK/WHITE
GRAPHITE (SOLID)/WHITE	IRISH GREEN/WHITE
LIME GREEN/WHITE	NAVY/WHITE
ORANGE/WHITE	RED/WHITE
ROYAL/WHITE	WHITE/BLACK

Hochwertiges Poloshirt mit Kontraststreifen | Weicher Elastic-Single-Jersey | Gekämmte, ringgesponnene Baumwolle | Gestrickter Polokragen und Armbündchen mit schmalem Kontraststreifen | Necktape | Seitenschlitze | Knöpfe Ton in Ton | Schmale lange Knopfleiste (5 Knöpfe) | Leicht tailliert

Farbe	Größen	1	ab 50	ab 500
Coloured	S - XXL	21,98	20,48	19,95

Mehr Artikel sind online verfügbar.

# POLOSHIRTS (JERSEY)



**E4020** | 4020 **Men's Jersey Polo**

100% Baumwolle  
S, M, L, XL, XXL, 3XL, 4XL, 5XL  
180 g/m<sup>2</sup>

Promodoro

BLACK	CHARCOAL (SOLID)	FIRE RED	JADE
NAVY	NEW LIGHT GREY (SOLID)	ROYAL	STEEL GRAY
WHITE			

Knopfleiste mit drei Knöpfen Ton in Ton | Schlaufen in der Seitennah innen | Single-Jersey | Neutrales Größenetikett | Preshrunk

Farbe	Größen	1	ab 50 (4XL ab 45)	ab 500 (4XL ab 450)
Coloured	S - XXL	15,86	15,24	14,64
Coloured	3XL	18,21	17,52	16,83
Coloured	4XL	20,96	20,16	19,38
Coloured	5XL	25,13	24,17	23,25



**E4025** | 4025 **Women's Jersey Polo**

100% Baumwolle  
S, M, L, XL, XXL, 3XL  
180 g/m<sup>2</sup>

Promodoro

BLACK	CHARCOAL (SOLID)	FIRE RED	JADE
NAVY	NEW LIGHT GREY (SOLID)	ROYAL	STEEL GRAY
WHITE			

Knopfleiste mit drei Knöpfen Ton in Ton | Schlaufen in der Seitennah innen | Figurbetont | Single-Jersey | Neutrales Größenetikett | Preshrunk

Farbe	Größen	1	ab 50	ab 500
Coloured	S - XXL	14,79	14,21	13,67
Coloured	3XL	17,01	16,37	15,72



**K412** | KK412 **Regular Fit Superwash® 60° Jersey Polo**

65% Polyester / 35% Baumwolle  
S, M, L, XL, XXL  
170 g/m<sup>2</sup>

Kustom Kit

BLACK	CHARCOAL	NAVY	WHITE
-------	----------	------	-------

Passform Regular | Superwash® bei 60° | Flacher 1x1-Ripp-Strickkragen und Ärmelbündchen | Abgeschrägte Knopfleiste oben mit Einlage | Versiegelter Nacken und Kragenninnenseite | Versiegelte Schulternähte | Einfach genähte Armausschnitte und Schultern | Umgelegter Saum mit Doppelnähten | Heraus-trennbares Nackenetikett

Farbe	Größen	1	ab 40	ab 400
Coloured	S - XXL	12,84	11,55	10,97



**G8800** | 8800 **DryBlend® Adult Polo**

50% Baumwolle / 50% Polyester  
S, M, L, XL, XXL, 3XL  
203 g/m<sup>2</sup> (White: 193 g/m<sup>2</sup>)

Gildan

BLACK	CAROLINA BLUE	DARK HEATHER	GOLD
GRAPHITE HEATHER	LIGHT BLUE	NAVY	ORANGE
PURPLE	RED	ROYAL	SAND
SPORT GREY (HEATHER)	WHITE		

Unisex | Mittelschweres Material mit DryBlend®-Technologie | Gerippter Kragen und Bündchen | Sauber gearbeitete Knopfleiste mit farblich abgestimmten Knöpfen | Klassischer Schnitt, ohne Seitennähte | Leistungsstarkes Abreißetikett

Farbe	Größen	1	ab 36	ab 360
White	S - XXL	8,61	6,98	6,56
White	3XL	10,77	8,72	8,18
Coloured	S - XXL	10,44	8,27	7,79
Coloured	3XL	13,05	10,32	9,69



**HRM**  
Styled to impress, made to last



**HRM502 | 502 Men's Luxury Stretch Polo**

95% Baumwolle / 5% Elasthan  
S, M, L, XL, XXL, 3XL, 4XL, 5XL  
180 g/m<sup>2</sup>

HRM

BLACK	DARK GREY	NAVY	RED
ROYAL BLUE	WHITE		

Ringgesponnenes, besonders feinmaschiges Piqué | Modischer, körperbetonter Schnitt | Innovative Kragenlösung | Nackenband und Seitenschlitze mit Twill-Band verstärkt | Kragen und Ärmelabschluss aus 1x1 Ripp-Strick | 3-Knopfleiste mit HRM-Detail (Ton-in-Ton) | Ersatzknopf | Labelfrei | Gewebtes Fair4All Flaglabel in der linken Seitennaht | Einlaufvorbehandelt und Anti-Pilling | BSCI zertifizierte Produktion

Farbe	Größen	1	ab 30 (XXL ab 24)	ab 300 (XXL ab 240)
Coloured	S - XL	21,44	20,36	19,29
Coloured	XXL	21,44	20,36	19,29
Coloured	3XL - 5XL	25,29	24,03	22,76



**HRM**  
Styled to impress, made to last

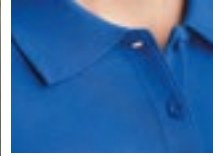

**HRM602 | 602 Women's Luxury Stretch Polo**

95% Baumwolle / 5% Elasthan  
XS, S, M, L, XL, XXL, 3XL, 4XL, 5XL  
180 g/m<sup>2</sup>

HRM

BLACK	DARK GREY	NAVY	RED
ROYAL BLUE	WHITE		

Ringgesponnenes, besonders feinmaschiges Piqué | Modischer, körperbetonter Schnitt (leicht tailliert) | Innovative Kragenlösung | Nackenband und Seitenschlitze mit Twill-Band verstärkt | Kragen und Ärmelabschluss aus 1x1 Ripp-Strick | 3-Knopfleiste mit HRM-Detail (Ton-in-Ton) | Ersatzknopf | Labelfrei | Gewebtes Fair4All Flaglabel in der linken Seitennaht | Einlaufvorbehandelt und Anti-Pilling | BSCI zertifizierte Produktion

Farbe	Größen	1	ab 30 (XXL ab 24)	ab 300 (XXL ab 240)
Coloured	XS - XL	21,44	20,36	19,29
Coloured	XXL	21,44	20,36	19,29
Coloured	3XL - 5XL	25,29	24,03	22,76



**HENBURY**

**W305 | H305 Men's Stretch Piqué Polo Shirt**

96% Baumwolle / 4% Elasthan  
XS, S, M, L, XL, XXL  
200 g/m<sup>2</sup>

Henbury

BLACK	NAVY	WHITE
-------	------	-------

Micro-Piqué-Material | Elasthan für zusätzlichen Stretch | Eng anliegende Passform | Flachstrick-Kragen | Seitenschlitze für bessere Beweglichkeit | 2-Knopfleiste mit gleichfarbigen Knöpfen | Gesäumte Ärmel

Farbe	Größen	1	ab 36	ab 360
Coloured	XS - XL	17,45	14,34	13,43
Coloured	XXL	18,57	15,27	14,30



**W460 | H460 Men's Slim Fit Stretch Polo Shirt + Wicking Finish**

98% Polyester / 2% Elasthan  
XS, S, M, L, XL, XXL, 3XL  
180 g/m<sup>2</sup> (Black, Red: 200 g/m<sup>2</sup>)

Henbury

BLACK	NAVY	OXFORD NAVY
BOTTLE	BURGUNDY	RED
ROYAL	SAPPHIRE BLUE	

Modern geschnittenes, feuchtigkeitsabweisendes Herren-Polo-shirt mit zusätzlichen Stretchfasern | Leichtes Micro-Piqué mit kurzem Kragen, eng anliegenden Ärmeln und Bündchen | Passe vorne und hinten an der Schulter | Micro-Piqué ist ideal zum Bedrucken und Besticken | 3-Knopfleiste mit gleichfarbigen Knöpfen | Henbury-Markenlabel im Kragenbereich abtrennbar

Farbe	Größen	1	ab 36 (3XL ab 6)	ab 360 (3XL ab 60)
Coloured	XS - XL	14,63	12,03	11,25
Coloured	XXL	15,65	12,86	12,05
Coloured	3XL	15,65	12,86	12,05

**STRETCH**

# POLOSHIRTS (STRETCH)



**TEE JAYS**

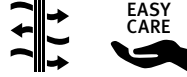

EASY CARE



**TJ07000** | 7000 **Club Polo**

95% Polyester / 5% Elasthan  
S, M, L, XL, XXL, 3XL, 4XL, 5XL  
187 g/m<sup>2</sup>

Tee Jays

S, M, L, XL, XXL, 3XL, 4XL, 5XL

BLACK NAVY

S, M, L, XL, XXL, 3XL

DARK GREEN DARK GREY (SOLID) RED WHITE

95% recyceltes Polyester / 5% Elasthan | Leicht taillierter Schnitt | Atmungsaktiv | Feuchtigkeitsregulierend | Schnell trocknend | Einfach zu waschen und pflegeleicht | Flachstrick-Kragen | Sauber gearbeitete Leiste

Farbe	Größen	1	ab 25	ab 250
Coloured	S - XXL	21,05	19,32	18,74
Coloured	3XL - 5XL	22,55	20,70	20,07

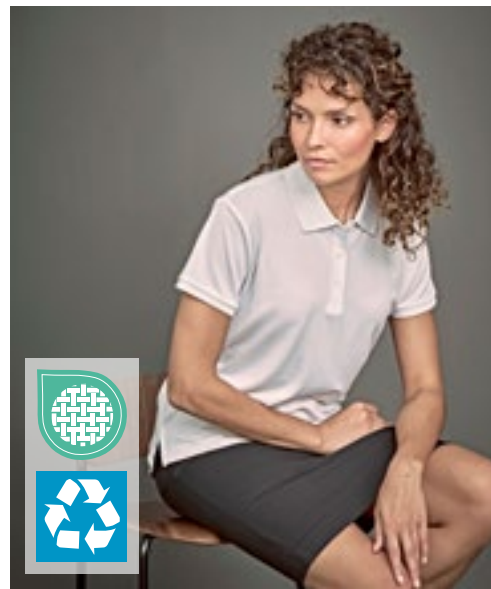

**TEE JAYS**



EASY CARE



**TJ7001** | 7001 **Women's Club Polo**

95% Polyester / 5% Elasthan  
S, M, L, XL, XXL  
187 g/m<sup>2</sup>

Tee Jays

BLACK NAVY WHITE

Hochwertiger recycelter Polyester | Leicht taillierter Schnitt | Flachstrick-Kragen | Sauber gearbeitete Leiste | Feuchtigkeitsregulierendes Material | Schnell trocknend | Einfach zu waschen und pflegeleicht

Farbe	Größen	1	ab 25	ab 250
Coloured	S - XXL	21,05	19,32	18,74



**promodoro**



**STRETCH**

**E4120** | 4120 **Men's Polo 92/8**

92% Baumwolle / 8% Elasthan  
S, M, L, XL, XXL, 3XL  
200 g/m<sup>2</sup>

Promodoro

BLACK CHARCOAL (SOLID) NAVY NEW LIGHT GREY (SOLID) WHITE

Piqué-Polo | Ärmelbündchen | Knopfleiste mit drei Knöpfen Ton in Ton

Farbe	Größen	1	ab 50	ab 500
Coloured	S - XXL	18,96	18,23	17,54
Coloured	3XL	21,80	20,96	20,16



**promodoro**



**E4150** | 4150 **Women's Polo 92/8**

92% Baumwolle / 8% Elasthan  
S, M, L, XL, XXL  
200 g/m<sup>2</sup>

Promodoro

BLACK CHARCOAL (SOLID) CHERRY BERRY NAVY NEW LIGHT GREY (SOLID) WHITE

Ärmelbündchen | Knopfleiste mit drei Knöpfen Ton-in-Ton | Leicht tailliert | Piqué-Material | 92% gekämmte Baumwolle / 8% Elasthan

Farbe	Größen	1	ab 50	ab 500
White	S - XXL	18,08	17,39	16,70
Coloured	S - XXL	19,59	18,83	18,11





STRETCH

**EL38084** | 38084 **Men's Markham Polo**

95% Baumwolle / 5% Elasthan  
XS, S, M, L, XL, XXL, 3XL  
200 g/m<sup>2</sup>

Elevate Life

ANTHRACITE (SOLID)/BLACK	BLACK/ANTHRACITE (SOLID)
GREY MELANGE/ANTHRACITE (SOLID)	NAVY/ANTHRACITE (SOLID)
WHITE/ANTHRACITE (SOLID)	

3-Knopfleiste mit gravierten Knöpfen Ton-in-Ton | Kontrastfarbige V-Einsätze an Seitennähten | Farbiges Elevate-Logo hinten | Kontrastfarbiger Halbmond innen | Satin-Nackenband | Stoff-Einfassung am Kragen | Zierstiche am Ärmel und Abschluss | Eingedrucktes Label | Regular Fit | Double Piqué



STRETCH

**EL38085** | 38085 **Ladies' Markham Polo**

95% Baumwolle / 5% Elasthan  
XS, S, M, L, XL, XXL  
200 g/m<sup>2</sup>

Elevate Life

ANTHRACITE (SOLID)/BLACK	BLACK/ANTHRACITE (SOLID)
GREY MELANGE/ANTHRACITE (SOLID)	NAVY/ANTHRACITE (SOLID)
WHITE/ANTHRACITE (SOLID)	

4-Knopfleiste mit gravierten Knöpfen Ton-in-Ton | Double-Piqué | Kontrastfarbige V-Einsätze an Seitennähten | Farbiges Elevate-Logo hinten | Kontrastfarbiger Halbmond | Satin-Nackenband | Stoff-Einfassung am Kragen | Zierstiche am Ärmel und Abschluss | Eingedrucktes Label | Regular Fit

Just Polos  
AWD

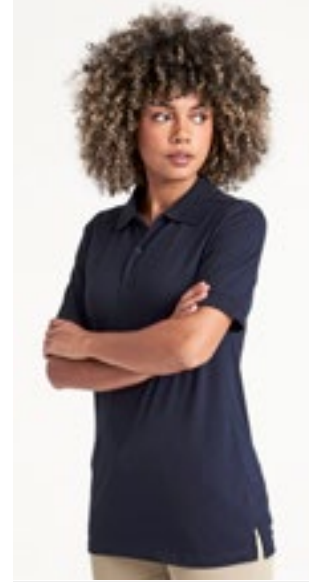

**JP002** | JP002 **Stretch Polo**

97% Baumwolle / 3% Elasthan  
S, M, L, XL, XXL  
200 g/m<sup>2</sup>

Just Polos

BLACK	NAVY	WHITE
-------	------	-------

Moderne und stilvolle Passform mit Seitenschlitzen | Ärmel mit Aufschlag | Flacher Kragen und Bündchen einfach gerippt | Nackenband | Kurzen Ärmel | Größenetikett nur für einfaches Rebranding | Oberfläche ideal für Veredelungen | Knopfleiste mit zwei farblich passenden Knöpfen und Ersatzknopf | Doppelnähte an Ärmeln und unterem Saum | Worldwide Responsible Accredited Production (WRAP)-zertifizierte Produktion

Farbe	Größen	1	ab 50	ab 500
Coloured	XS - 3XL	27,05	24,08	22,83

Farbe	Größen	1	ab 50	ab 500
Coloured	XS - XXL	27,05	24,08	22,83

Farbe	Größen	1	ab 36	ab 360
Coloured	S - XXL	12,68	10,49	10,01



STRETCH



**SFM42** | SF042 **Men's Short Sleeved Stretch Polo**

96% Baumwolle / 4% Elasthan  
S, M, L, XL, XXL  
200 g/m<sup>2</sup>

SF Men

BLACK
-------

Slim Fit und | Weiches Mikro-Piqué | Knopfleiste mit zwei gleichfarbigen Knöpfen und Flachnähten | Kragen aus Hauptmaterial und gesäumte Ärmel | Seitenschlitze | Zwillingenadelstich

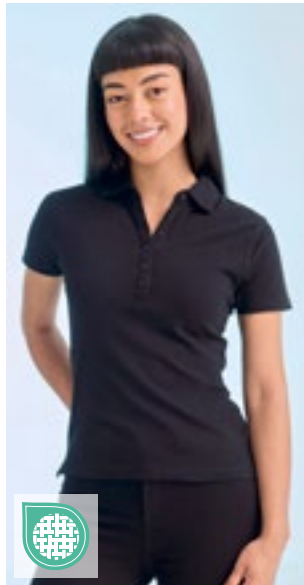

STRETCH



**SF42** | SK042 **Women's Short Sleeved Stretch Polo**

96% Baumwolle / 4% Elasthan  
S, M, L, XL  
200 g/m<sup>2</sup>

SF Women

BLACK
-------

Slim Fit und | Stretch-Mikro-Piqué | Lange Knopfleiste mit 6 gleichfarbigen Knöpfen und Flachnähten | Kragen aus Hauptmaterial und gesäumte Ärmel | Seitenschlitze

KUSTOM KIT



STRETCH

**K732** | KK732 **Regular Fit Comfortec® V Neck Polo**

98% Baumwolle / 2% Elasthan  
34 (XS/8), 36 (S/10), 38 (M/12), 40 (L/14), 42 (XL/16), 44 (XXL/18)  
210 g/m<sup>2</sup>

Kustom Kit

BLACK	WHITE
-------	-------

Ersatzknopf | Nackenband | Seitenschlitze | Ärmel mit Aufschlag | Piqué-Material | 2-Knopfleiste | Worldwide Responsible Accredited Production (WRAP)-zertifizierte Produktion

Farbe	Größen	1	ab 36	ab 360
Black	S - XXL	15,65	12,86	12,36

Farbe	Größen	1	ab 36	ab 360
Black	S - XL	15,65	12,86	12,36

Farbe	Größen	1	ab 40	ab 400
Coloured	34 - 44	17,16	15,45	14,67

Mehr Artikel sind online verfügbar.

# POLOSHIRTS (STRETCH)

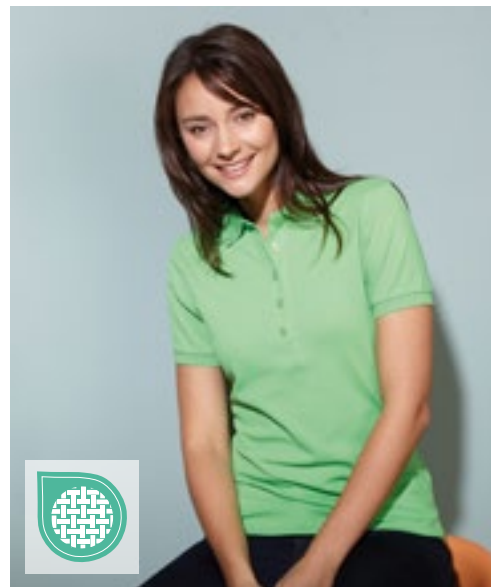

## JN710 | JN710 Men's Elastic Polo Piqué

95% Baumwolle / 5% Elasthan

S, M, L, XL, XXL, 3XL

210 g/m<sup>2</sup>

James&Nicholson

BLACK	GRAPHITE (SOLID)	GREY HEATHER	LIME GREEN
NAVY	RED	ROYAL	TURQUOISE
WHITE			

Klassisches Polo in elastischer Piqué-Qualität | Gekämmte, ringgesponnene Baumwolle | Gestrickter Polokragen und Armbündchen | Seitenschlitze | 3 Knöpfe

## JN709 | JN709 Ladies' Elastic Polo Piqué

95% Baumwolle / 5% Elasthan

S, M, L, XL, XXL

210 g/m<sup>2</sup>

James&Nicholson

BLACK	GRAPHITE (SOLID)	GREY HEATHER	LIME GREEN
NAVY	RED	ROYAL	TURQUOISE
WHITE			

Klassisches Polo in elastischer Piqué-Qualität | Gekämmte, ringgesponnene Baumwolle | Gestrickter Polokragen und Armbündchen | Seitenschlitze | 5 Knöpfe | Taillierter Schnitt

Farbe	Größen	1	ab 50	ab 500
Coloured	S - 3XL	19,73	18,38	17,93

Farbe	Größen	1	ab 50	ab 500
Coloured	S - XXL	19,73	18,38	17,93



SOL'S  
the fair spirit



## L01708 | 01708 Men's Phoenix Polo

95% Baumwolle / 5% Elasthan (Grey Melange: 82% Baumwolle / 13% Viskose / 5% Elasthan), (Charcoal Melange: 56% Baumwolle / 39% Polyester / 5% Elasthan), (Heather Oxblood, Heather Denim: 57% Baumwolle / 38% Polyester / 5% Elasthan)

S, M, L, XL, XXL, 3XL

220 g/m<sup>2</sup>

SOL'S

BLACK	CHARCOAL MELANGE	FRENCH NAVY	GREY MELANGE
HEATHER OXBLOOD	MINT	ULTRAMARINE	WHITE

Kurzen Ärmel | Passgenauer Schnitt | Knopfleiste mit drei farblich abgestimmten Knöpfen | Seitenschlitze | Geschnitten und genäht | Rippkragen und -ärmelbündchen | Nackenband | Gekämmte Ringspinn-Baumwolle

Farbe	Größen	1	ab 50	ab 500
White	S - XXL	21,53	17,54	16,82
White	3XL	24,74	20,15	19,32
Coloured	S - XXL	22,34	18,20	17,45
Coloured	3XL	25,71	20,94	20,07



SOL'S  
the fair spirit



## L01709 | 01709 Women's Phoenix Polo

95% Baumwolle / 5% Elasthan (Grey Melange: 82% Baumwolle / 13% Viskose / 5% Elasthan), (Charcoal Melange: 56% Baumwolle / 39% Polyester / 5% Elasthan), (Heather Oxblood, Heather Denim: 57% Baumwolle / 38% Polyester / 5% Elasthan)

S, M, L, XL, XXL

220 g/m<sup>2</sup>

SOL'S

BLACK	CHARCOAL MELANGE	FRENCH NAVY	GREY MELANGE
HEATHER OXBLOOD	MINT	ULTRAMARINE	WHITE

Kurzen Ärmel | Figurbetonter Schnitt | Knopfleiste mit fünf farblich abgestimmten Knöpfen | Seitenschlitze | Geschnitten und genäht | Gekämmte Ringspinn-Baumwolle | Rippkragen und -ärmelbündchen | Nackenband

Farbe	Größen	1	ab 50	ab 500
White	S - XXL	21,53	17,54	16,82
Coloured	S - XXL	22,34	18,20	17,45

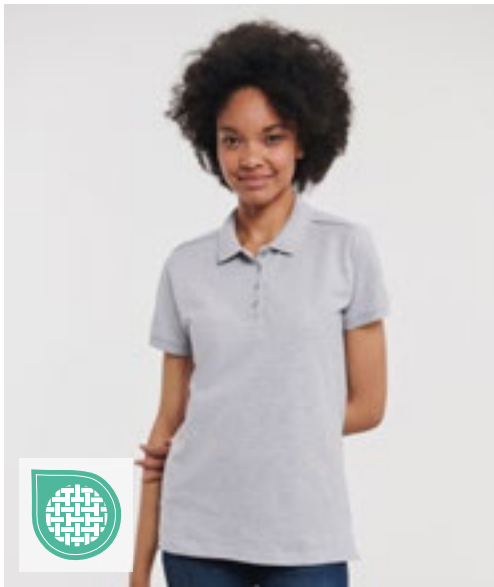

Z567F | R-567F-0

**Ladies' Tailored Stretch Polo**

95% Baumwolle / 5% Elasthan (Light Oxford: 88% Baumwolle / 7% Viskose / 5% Elasthan)

XS, S, M, L, XL, XXL

210 g/m<sup>2</sup> (White: 205 g/m<sup>2</sup>)

Russell

BLACK	BRIGHT ROYAL	BURGUNDY	CLASSIC RED
CONVOY GREY (SOLID)	FRENCH NAVY	LIGHT OXFORD (HEATHER)	WHITE

Taillierte Passform | Feines Piqué mit Wabenstruktur | Schmale Kragenform | Farblich identische Knöpfe | Ripp-Bündchen | 1-farbige Paspel entlang der Schulternaht | Kürzere Seitenschlitze mit innenseitigem Fischgrät-Bändchen | Weicher Griff | Label free: Größenetikett im Nacken (inkl. Produktnummer) | Schmalere Knopfleiste mit vier Knöpfen

Farbe	Größen	1	ab 36	ab 360
Coloured	XS - XXL	17,19	15,48	14,45

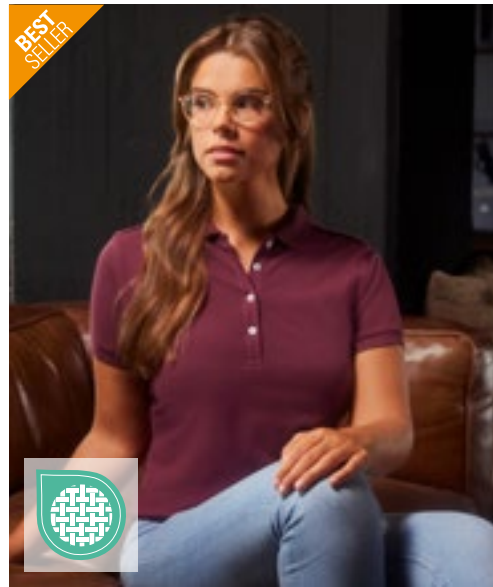

Z566F | R-566F-0

**Ladies' Fitted Stretch Polo**

95% Baumwolle / 5% Elasthan (Light Oxford: 88% Baumwolle / 7% Viskose / 5% Elasthan)

XS, S, M, L, XL, XXL

215 g/m<sup>2</sup> (White: 210 g/m<sup>2</sup>)

Russell

AZURE BLUE	BLACK	BRIGHT ROYAL	BURGUNDY
CLASSIC RED	CONVOY GREY (SOLID)	FRENCH NAVY	FUCHSIA
LIGHT OXFORD (HEATHER)	SKY	WHITE	

Figurnah | Schmalere Knopfleiste mit vier Knöpfen | Ripp-Bündchen | Zeitgemäße, länger geschnittene Ausführung | Weicher Griff | Farblich abgesetzte Knöpfe | Modische, schmale Kragenform | Einfarbige Schulterpaspel entlang der nach vorn gelegten Schulternaht | Kürzere Seitenschlitze in Fischgrätoptik

Farbe	Größen	1	ab 36	ab 360
Coloured	XS - XXL	18,41	16,58	15,47



BEST SELLER



Z566 | R-566M-0

**Men's Fitted Stretch Polo**

95% Baumwolle / 5% Elasthan (Light Oxford: 88% Baumwolle / 7% Viskose / 5% Elasthan)

S, M, L, XL, XXL, 3XL

215 g/m<sup>2</sup> (White: 210 g/m<sup>2</sup>)

Russell

AZURE BLUE	BLACK	BRIGHT ROYAL
BURGUNDY	CLASSIC RED	CONVOY GREY (SOLID)
FRENCH NAVY	FUCHSIA	LIGHT OXFORD (HEATHER)
SKY	WHITE	

Weicher Griff | Figurnah | Farblich abgesetzte Knöpfe | Modische, schmale Kragenform | Einfarbige Schulterpaspel entlang der nach vorn gelegten Schulternaht | Kürzere Seitenschlitze in Fischgrätoptik | Zeitgemäße, länger geschnittene Ausführung

Farbe	Größen	1	ab 36	ab 360
Coloured	S - 3XL	18,41	16,58	15,47

Mehr Artikel sind online verfügbar.

# POLOSHIRTS (STRETCH)



NEW  
COLOUR

## TJ1405 | 1405 Men's Luxury Stretch Polo

95% Baumwolle / 5% Elasthan

S, M, L, XL, XXL, 3XL, 4XL, 5XL

215 g/m<sup>2</sup>

Tee Jays

S, M, L, XL, XXL, 3XL, 4XL, 5XL

BLACK	DARK GREY (SOLID)	NAVY
WHITE		

S, M, L, XL, XXL, 3XL

CHOCOLATE	CLAY	DARK OLIVE
DEEP GREEN	DEEP RED	DENIM
FLINT STONE	FOREST GREEN	GRAPE
ICE BLUE	INDIGO	KIT
LEAF GREEN	LIGHT BLUE	POWDER GREY
RED	STONE	WINE

Mini-Piqué | Leicht taillierter Schnitt | Flacher Strickkragen mit Elasthan | Sauber gearbeitete Leiste | Doppelt einlaufvorbehandelt | Necktape | Ringesponnene Bio-Baumwolle | Knöpfe mit „Tee Jays“-Branding

Farbe	Größen	1	ab 25	ab 250
Coloured	S - XXL	25,25	23,19	22,49
Coloured	3XL - 5XL	26,75	24,57	23,82
Denim	S - XXL	30,08	27,60	26,78
Denim	3XL	31,58	28,98	28,11

BEST  
SELLER



NEW  
COLOUR

## TJ145 | 145 Women's Luxury Stretch Polo

95% Baumwolle / 5% Elasthan

S, M, L, XL, XXL, 3XL

215 g/m<sup>2</sup>

Tee Jays

BLACK	CHOCOLATE	CLAY
DARK GREY (SOLID)	DARK OLIVE	DEEP GREEN
DEEP RED	DENIM	FOREST GREEN
GRAPE	ICE BLUE	INDIGO
KIT	LEAF GREEN	LIGHT BLUE
NAVY	RED	STONE
WHITE	WINE	

Ringesponnene, gekämmte Bio-Baumwolle | Mini-Piqué | Leicht taillierter Schnitt | Sauber gearbeitete Leiste | Doppelt einlaufvorbehandelt | Necktape | Flacher Strickkragen mit Elasthan | Knöpfe mit „Tee Jays“-Branding

Farbe	Größen	1	ab 25	ab 250
Coloured	S - XXL	25,25	23,19	22,49
Coloured	3XL	26,75	24,57	23,82
Denim	S - XXL	30,08	27,60	26,78
Denim	3XL	31,58	28,98	28,11

BEST  
SELLER





**TEE JAYS**

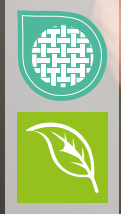

**TJ1404** | 1404 **Luxury Stretch V-Neck Polo**

95% Baumwolle / 5% Elasthan  
S, M, L, XL, XXL, 3XL  
215 g/m<sup>2</sup>

Tee Jays

BLACK NAVY WHITE

95% ringgesponnene, gekämmte Bio-Baumwolle / 5% Elasthan | Mini-Piqué | Leicht taillierter Schnitt | Flacher Strickkragen mit Elasthan | Sauber gearbeitete Leiste | Doppelt einlaufvorbehandelt | Necktape | V-Ausschnitt

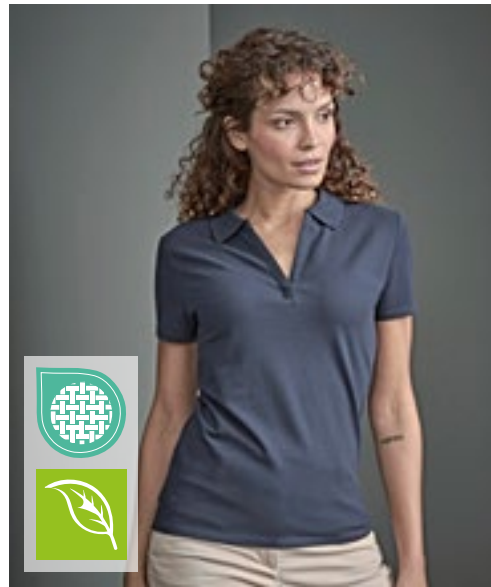

**TEE JAYS**

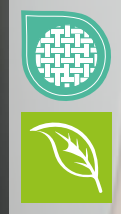

**TJ1409** | 1409 **Women's Luxury Stretch V-Neck Polo**

95% Baumwolle / 5% Elasthan  
S, M, L, XL, XXL, 3XL  
215 g/m<sup>2</sup>

Tee Jays

BLACK NAVY WHITE

Ringgesponnene und gekämmte Bio-Baumwolle | Mini-Piqué | Flacher Strickkragen mit Elasthan | Necktape | V-Ausschnitt | Mini-Piqué | Doppelt einlaufvorbehandelt | Knöpfe mit „Tee Jays“-Branding

Farbe	Größen	1	ab 25	ab 250
Coloured	S - XXL	25,25	23,19	22,49
Coloured	3XL	26,75	24,57	23,82

Farbe	Größen	1	ab 25	ab 250
Coloured	S - XXL	25,25	23,19	22,49
Coloured	3XL	26,75	24,57	23,82

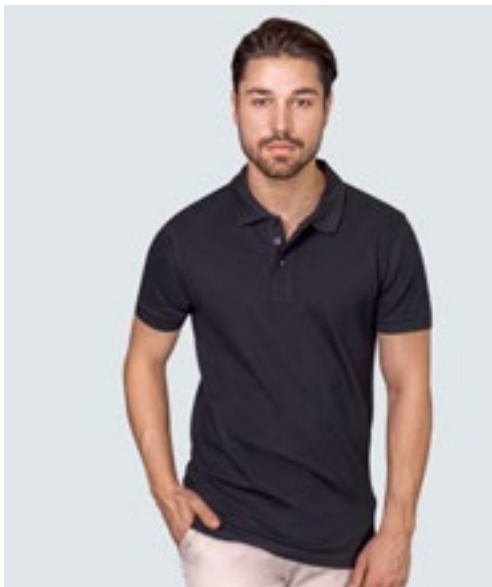

**HRM**  
*Styled to impress, made to last*



**HRM302** | 302 **Men's Heavy Stretch Polo**

95% Baumwolle / 5% Elasthan  
S, M, L, XL, XXL, 3XL, 4XL, 5XL  
220 g/m<sup>2</sup>

HRM

BLACK DARK GREY NAVY RED ROYAL BLUE SAND STONE WHITE

Ringgesponnenes, robustes Doppel-Piqué | Modischer, körperbetonter Schnitt | Verstärktes Nackenband und Seitenschlitze | Kragen und Ärmelabschluss aus 1x1 Ripp-Strick | 3-Knopfleiste (Ton-in-Ton) | Ersatzknopf | Labelfrei | Gewebtes Fair4All Flaglabel in der linken Seitennaht | Einlaufvorbehandelt und Anti-Pilling | BSCI zertifizierte Produktion

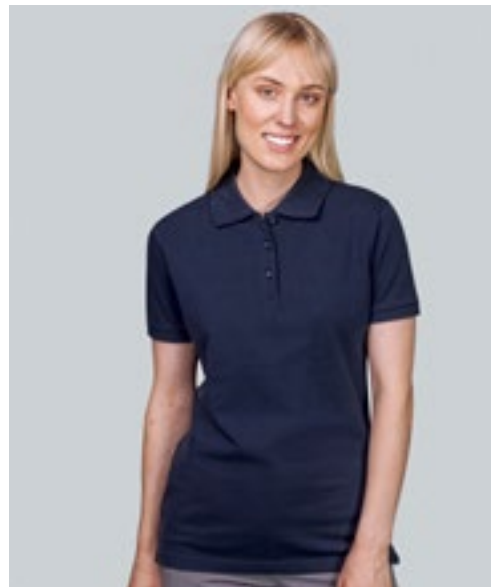

**HRM**  
*Styled to impress, made to last*

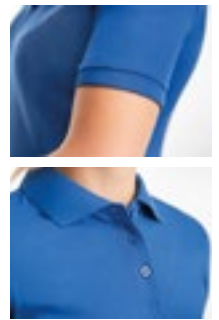

**HRM402** | 402 **Women's Heavy Stretch Polo**

95% Baumwolle / 5% Elasthan  
XS, S, M, L, XL, XXL, 3XL, 4XL, 5XL  
220 g/m<sup>2</sup>

HRM

BLACK DARK GREY NAVY RED ROYAL BLUE SAND STONE WHITE

Ringgesponnenes, robustes Doppel-Piqué | Modischer, körperbetonter Schnitt (leicht tailliert) | Verstärktes Nackenband und Seitenschlitze | Kragen und Ärmelabschluss aus 1x1 Ripp-Strick | 3-Knopfleiste (Ton-in-Ton) | Ersatzknopf | Labelfrei | Gewebtes Fair4All Flaglabel in der linken Seitennaht | Einlaufvorbehandelt und Anti-Pilling | BSCI zertifizierte Produktion

Farbe	Größen	1	ab 30 (XXL ab 24)	ab 300 (XXL ab 240)
Coloured	S - XL	17,18	16,32	15,45
Coloured	XXL	17,18	16,32	15,45
Coloured	3XL - 5XL	20,27	19,25	18,24

Farbe	Größen	1	ab 30 (XXL ab 24)	ab 300 (XXL ab 240)
Coloured	XS - XL	17,18	16,32	15,45
Coloured	XXL	17,18	16,32	15,45
Coloured	3XL - 5XL	20,27	19,25	18,24

Mehr Artikel sind online verfügbar.

HENBURY

BEST  
SELLER

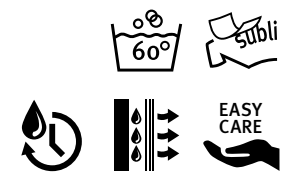

**W476 | H476 Ladies' Coolplus® Wicking Polo Shirt**

100% Polyester  
XS, S, M, L, XL, XXL, 3XL  
180 g/m<sup>2</sup>

Henbury

BLACK	BOTTLE	BRIGHT JADE	BRIGHT ORANGE
BRIGHT PINK	BRIGHT PURPLE	BURGUNDY	CHARCOAL
CLASSIC RED	HEATHER CHARCOAL	HEATHER GREY	KELLY GREEN
LAVENDER	LIGHT BLUE	LIME GREEN	MID BLUE
NAVY	OXFORD NAVY	ROYAL	SAPPHIRE BLUE
SILVER GREY (SOLID)	TURQUOISE	WHITE	YELLOW

Mikro-Piqué | Körpernahe Passform | Flachstrick-Kragen und -Bündchen | Pflegeleicht | Sei-In-Ärmel mit Bündchen | Seitenschlitze für bessere Beweglichkeit | 2-Knopfleiste mit farblich abgestimmten Knöpfen | Dauerhaft feuchtigkeitsregulierendes Garn | Waschbar bis 60 °C

Farbe	Größen	1	ab 36	ab 360
Coloured	XS - XL	17,90	14,72	13,77
Coloured	XXL - 3XL	18,57	15,27	14,30

**W475 | H475 Men's Coolplus® Wicking Polo Shirt**

100% Polyester  
XXS, XS, S, M, L, XL, XXL, 3XL, 4XL, 5XL  
180 g/m<sup>2</sup>

Henbury

XXS, XS, S, M, L, XL, XXL, 3XL, 4XL, 5XL

BLACK	CLASSIC RED	NAVY	OXFORD NAVY
ROYAL	WHITE		

XXS, S, M, L, XL, XXL, 3XL

BOTTLE	BRIGHT JADE	BRIGHT ORANGE	BRIGHT PINK
BRIGHT PURPLE	BURGUNDY	HEATHER CHARCOAL	HEATHER GREY
KELLY GREEN	LAVENDER	LIGHT BLUE	LIME GREEN
MID BLUE	OLIVE	RED	SAPPHIRE BLUE
SILVER GREY (SOLID)	TURQUOISE	YELLOW	

XXS, S, M, L, XL, XXL, 3XL, 4XL, 5XL

CHARCOAL
----------

Mikro-Piqué | Flachstrick-Kragen und -Bündchen | Pflegeleicht | Eingesetzte Ärmel | Seitenschlitze für bessere Beweglichkeit | 2-Knopfleiste mit farblich abgestimmten Knöpfen | Dauerhaft feuchtigkeitsregulierendes Garn | Waschbar bis 60 °C, 40 °C wird empfohlen

Farbe	Größen	1	ab 36 (4XL ab 24)	ab 360 (4XL ab 240)
Coloured	XXS - XL	18,00	14,79	13,85
Coloured	XXL - 3XL	18,57	15,27	14,30
Coloured	4XL - 5XL	20,15	16,56	15,50

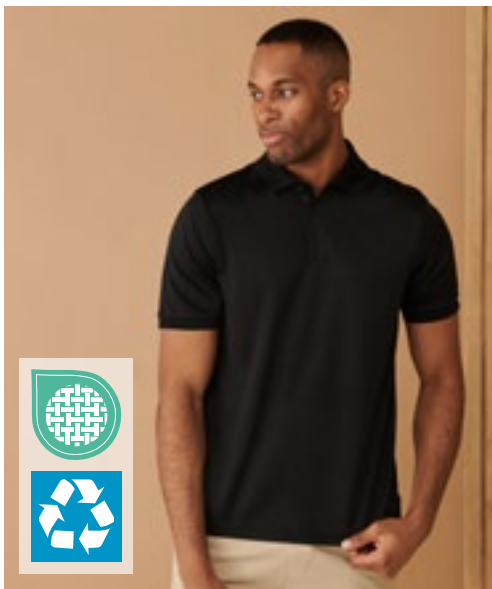

HENBURY



**W465** | H465 **Recycled Polyester Polo Shirt**

100% Polyester

XS, S, M, L, XL, XXL, 3XL, 4XL

200 g/m<sup>2</sup>

Henbury

BLACK	BOTTLE	CHARCOAL	NAVY
ROYAL	WHITE		

100% recyceltes Polyester-Piqué | Aus recyceltem Polyester | Doppellagiges Piqué-Gewebe | Normale Passform mit 3-Knopfleiste | 1x1 Rib Kragen | Henbury-Stehkragen | Rippbündchen | Gleichfarbige Knöpfe | Feuchtigkeitstansportierende Eigenschaften | Henbury-Cut-out-Etikett und Größenmarkierung | Für Sublimationsdruck geeignet

Farbe	Größen	1	ab 36	ab 360
Coloured	XS - XL	15,65	12,86	12,05
Coloured	XXL - 4XL	16,88	13,88	12,98

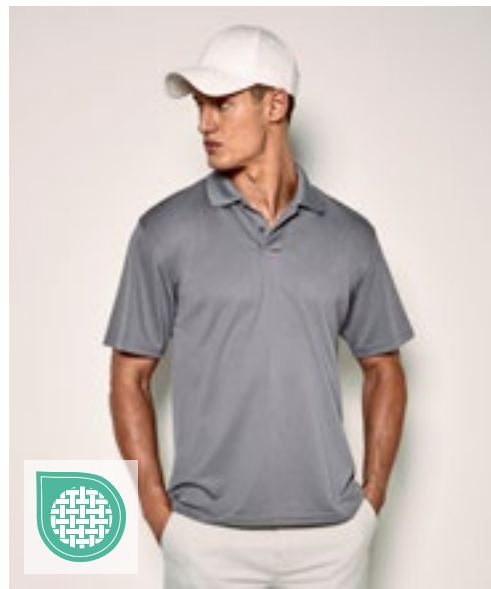

KUSTOM KIT.



**K444** | KK444 **Regular Fit Cooltex® Plus Premium Pique Polo**

100% Polyester

XS, S, M, L, XL, XXL, 3XL, 4XL, 5XL

180 g/m<sup>2</sup>

Kustom Kit

BLACK	CHARCOAL	NAVY	WHITE
-------	----------	------	-------

XS, S, M, L, XL, XXL, 3XL

HEATHER GREY	ROYAL
--------------	-------

1x1 Ripp-Strick-Kragen | 2-Knopfleiste | Knopfleiste oben abgeschrägt | Versiegelter Nacken und Krageninnenseite | Versiegelte Schulternähte | Saum und offenes Ärmelbündchen mit Doppelnaht | Seitenschlitze | Ärmelöcher und Schultern mit Doppelnaht | Ersatzknopf | Kustom Kit® – schwarzes Webetikett am Nacken | Cooltex® Plus für optimale Feuchtigkeitsregulierung und Kühlleistung

Farbe	Größen	1	ab 40 (4XL ab 20)	ab 400 (4XL ab 200)
Coloured	XS - 3XL	16,76	15,08	14,33
Coloured	4XL - 5XL	20,10	18,08	17,18



REGATTA PROFESSIONAL



**RGH147** | TRS147 **Coolweave Wicking Polo**

100% Polyester

XS, S, M, L, XL, XXL, 3XL

130 g/m<sup>2</sup>

Regatta Professional

BLACK	CLASSIC RED	IRON	NAVY
OXFORD BLUE	SILVER GREY		

100% schnell trocknendes Polyester Piqué-Gewebe | Gute feuchtigkeitstansportierende Eigenschaften

Farbe	Größen	1	ab 24	ab 240
Coloured	XS - 3XL	13,13	11,93	11,10



REGATTA PROFESSIONAL



**RG1960** | TRS196 **Honestly Made Recycled Polo**

100% Polyester

XS, S, M, L, XL, XXL, 3XL, 4XL

Regatta Honestly Made

BLACK	NAVY
-------	------

100 % schnell trocknendes, recyceltes Polyester-Piqué | Comfort Control-Polyester-Piqué | Pflegeleicht und schnell trocknend | Antibakterielle Oberfläche | 3-Knopfleiste

Farbe	Größen	1	ab 24	ab 240
Coloured	XS - 4XL	13,13	11,93	11,10

Mehr Artikel sind online verfügbar.

# POLOSHIRTS (POLYESTER)



**S8450** | ST8450 **Active 140 Polo**  
 100% Polyester  
**S, M, L, XL, XXL**  
 140 g/m<sup>2</sup> Stedman®

**BLACK OPAL** **MARINA BLUE** **WHITE**

Bird-Eyelet Mesh | Kontrastfarbenedes Nackenband (Cyber Yellow) | Dehnbares Material | Dekorative Flatlock-Nähte | Ripp-Kragen | Ohne Ärmelbündchen | Drei Ton-in-Ton-Knöpfe | Pflegeetikett in der Seitennaht | Kleines Größenetikett im Nacken | Seitennähte | Normal Fit | Waschbar bis 40 °C

Farbe	Größen	1	ab 24	ab 240
White	S - XXL	11,85	10,38	9,71
Coloured	S - XXL	12,60	11,03	10,31



**S8050** | ST8050 **Piqué Polo**  
 100% Polyester  
**S, M, L, XL, XXL**  
 180 g/m<sup>2</sup> Stedman®

**BAHAMA GREEN** **PEPPER RED**

Hochwertiges Polyester-Piqué | Ripp-Kragen und -Ärmelbündchen | Kontrastfarbenedes Fischgrat-Nackenband | Zwei Ton-in-Ton-Knöpfe | Kleines Größenetikett im Nacken | Pflegeetikett in der Seitennaht | Seitennähte

Farbe	Größen	1	ab 24	ab 240
Coloured	S - XXL	7,29	6,38	5,96



**RG224** | TRS224 **Pro Wicking Polo**  
 100% Polyester  
**XS, S, M, L, XL, XXL, 3XL, 4XL**  
 130 g/m<sup>2</sup> Regatta Professional

**BLACK** **CLASSIC RED** **DARK GREEN** **NAVY**  
**NEW ROYAL** **SEAL GREY**

Kurzärmelig | Polokragen | Gute feuchtigkeitsregulierende Eigenschaften und antibakteriell | Heraustrennbares Etikett

Farbe	Größen	1	ab 24	ab 240
Coloured	XS - 4XL	13,13	11,93	11,10



**XP503** | XP503 **Men's Subli Plus® Polo Shirt**  
 100% Polyester  
**S, M, L, XL, XXL**  
 220 g/m<sup>2</sup> Xpres

**WHITE**

3-Knopfleiste | Piqué | 1x1 Ripp-Flachstrick-Kragen und Ärmelbündchen | Nackenband aus Shirt-Material | Saum mit Zwillingnadel | Speziell für Sublimationsdruck entwickelt | Xpres Webetikett im Nackenband | Pflegeetikett mit Ersatzknopf in den Seitenschlitzen

Farbe	Größen	1	ab 50	ab 500
White	S - XXL	15,00	12,60	12,12





SOL'S  
the fair spirit

NEW  
COLOUR

L02087 | 02087

**Men's Long-Sleeve Piqué Polo Shirt Perfect**

100% Baumwolle (Charcoal Melange, Heather Oxblood: 60% Baumwolle / 40% Polyester), (Grey Melange: 85% Baumwolle / 15% Viskose), (Ash: 98% Baumwolle / 2% Viskose)

S, M, L, XL, XXL, 3XL, 4XL  
180 g/m<sup>2</sup>

SOL'S

APPLE GREEN	ASH (HEATHER)	BLACK
BOTTLE GREEN	CHARCOAL MELANGE	FRENCH NAVY
GREY MELANGE	HEATHER OXBLOOD	ORANGE
RED	ROYAL BLUE 241	WHITE

Lange Ärmel | 2-Knopfleiste | Nackenband | Abreiß-etikett

Farbe	Größen	1	ab 50	ab 500
White	S- XXL	13,40	11,36	10,62
White	3XL	15,65	13,25	12,39
White	4XL	18,78	15,92	14,88
Coloured	S- XXL	13,70	11,61	10,85
Coloured	3XL	15,78	13,38	12,51
Coloured	4XL	18,92	16,02	14,99



SOL'S  
the fair spirit

NEW  
COLOUR

L02083 | 02083

**Women's Long-Sleeve Piqué Polo Shirt Perfect**

100% Baumwolle (Charcoal Melange, Heather Oxblood: 60% Baumwolle / 40% Polyester), (Grey Melange: 85% Baumwolle / 15% Viskose), (Ash: 98% Baumwolle / 2% Viskose)

S, M, L, XL, XXL, 3XL  
180 g/m<sup>2</sup>

SOL'S

APPLE GREEN	ASH (HEATHER)	BLACK
BOTTLE GREEN	CHARCOAL MELANGE	FRENCH NAVY
GREY MELANGE	HEATHER OXBLOOD	ORANGE
RED	ROYAL BLUE 241	WHITE

Lange Ärmel | Knopfleiste mit drei Knöpfen | Passgenauer Schnitt | Nackenband | Abreißetikett

Farbe	Größen	1	ab 50	ab 500
White	S- XXL	13,40	11,36	10,62
White	3XL	15,65	13,25	12,39
Coloured	S- XXL	13,70	11,61	10,85
Coloured	3XL	15,78	13,38	12,51



SOL'S  
the fair spirit

L539 | 11328

**Long Sleeve Polo Star**

100% Baumwolle (Grey Melange: 85% Baumwolle / 15% Viskose)

S, M, L, XL, XXL  
170 g/m<sup>2</sup>

SOL'S

BLACK	GREY MELANGE	NAVY
RED	WHITE	

Gekämmte Ringspun-Baumwolle | Knopfleiste mit drei Knöpfen Ton-in-Ton (Verstärkte) | Ripp-Einfassung an den Bündchen | Gerade geschnittener Bund mit Seitenschlitzen | Verstärktes Nackenband | Rippkragen, Seitennähte

Farbe	Größen	1	ab 50	ab 500
White	S- XXL	11,36	9,63	9,00
Coloured	S- XXL	12,66	10,73	10,04



SOL'S  
the fair spirit

Label 60°

L03983 | 03983

**Unisex Long Sleeve Polycotton Polo Shirt**

65% Polyester / 35% Baumwolle

XS, S, M, L, XL, XXL, 3XL, 4XL, 5XL  
200 g/m<sup>2</sup>

SOL'S

BLACK	BOTTLE GREEN	DARK GREY (SOLID)
FRENCH NAVY	GREY MELANGE	RED
ROYAL BLUE 241	WHITE	

Piqué 200 | 1x1-Ripp-Kragen und -Bündchen | Necktape | Lange Ärmel | Knopfleiste mit drei farblich abgestimmten Knöpfen | Verstärkte Nähte an den Schultern | Geschnitten und genäht | Ersatzknopf an der Innennaht

Farbe	Größen	1	ab 50 (5XL ab 10)	ab 500 (5XL ab 100)
White	XS- XXL	12,24	10,38	9,71
White	3XL	14,46	12,26	11,46
White	4XL	17,04	14,45	13,50
White	5XL	17,04	14,45	13,50
Coloured	XS- XXL	13,85	11,73	10,97
Coloured	3XL	16,34	13,83	12,93
Coloured	4XL- 5XL	19,26	16,32	15,26



Stedman  
collection

S540 | ST3400

**Long Sleeve Polo**

100% Baumwolle (Grey Heather: 85% Baumwolle / 15% Viskose)

S, M, L, XL, XXL  
170 g/m<sup>2</sup>

Stedman®

BLACK OPAL	GREY HEATHER	NAVY BLUE
WHITE		

Ringspinn-Baumwolle | Nackenband | Mit Ärmelbündchen | Drei Ton-in-Ton-Knöpfe | Seitennähte | Waschbar bis 40 °C

Farbe	Größen	1	ab 48	ab 480
White	S- XXL	13,65	11,94	11,16
Coloured	S- XXL	16,19	14,16	13,25



F541N | 63-310-0

**Premium Long Sleeve Polo**

100% Baumwolle (Athletic Heather: 90% Baumwolle / 10% Polyester)

S, M, L, XL, XXL, 3XL  
180 g/m<sup>2</sup> (White: 170 g/m<sup>2</sup>)

Fruit of the Loom

ATHLETIC HEATHER	BLACK	DEEP NAVY
FOREST GREEN	NAVY	RED
ROYAL BLUE	WHITE	

3-Knopfleiste mit gleichfarbigen Knöpfen | Armabschlüsse gerippt aus Baumwolle/Elasthan | Seitenschlitze

Farbe	Größen	1	ab 36	ab 360
Coloured	S- XXL	13,67	12,12	10,88
Coloured	3XL	16,02	14,19	12,74

Mehr Artikel sind online verfügbar.

# POLOSHIRTS (LANGARM)

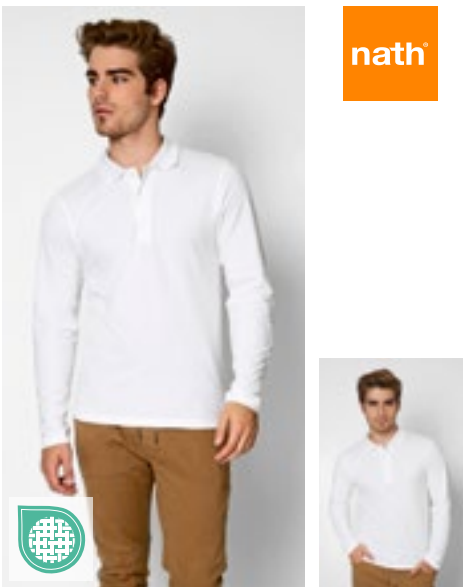

nath

**NH541** | K7 LONG MEN **Men's Polo Long Sleeve**

100% Baumwolle  
S, M, L, XL, XXL  
200 g/m<sup>2</sup> Nath

BLACK	BOTTLE GREEN	DEEP NAVY
RED	SKY	WHITE

Halbgekämmte Baumwolle | Feines Mikro-Piqué-Material | Gestrickter Kragen | 3-Knopfleiste mit Ton-in-Ton-Knöpfen | Nackenband | Seitenschlitze | Medium Fit

Farbe	Größen	1	ab 50	ab 500
White	S- XXL	7,34	6,81	5,97
Coloured	S- XXL	8,82	8,19	7,17

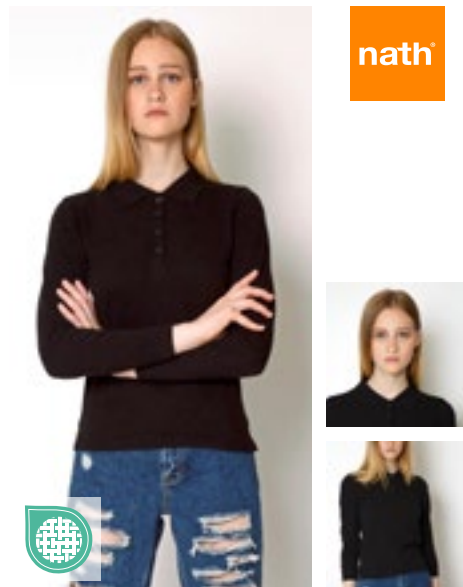

nath

**NH542** | K7 LONG WOMAN **Women's Polo Long Sleeve**

100% Baumwolle  
S, M, L, XL  
200 g/m<sup>2</sup> Nath

BLACK	RED	WHITE
-------	-----	-------

Halbgekämmte Baumwolle | Feines Mikro-Piqué-Material | Gestrickter Kragen | 4-Knopfleiste mit Ton-in-Ton-Knöpfen | Nackenband | Seitenschlitze | Medium Fit

Farbe	Größen	1	ab 50	ab 500
White	S- XL	7,59	7,05	6,17
Coloured	S- XL	8,87	8,24	7,20



NEW

SOL'S  
the fair spirit

**L04241** | 04241 **Unisex Long Sleeve Polo Shirt Planet**

100% Baumwolle  
S, M, L, XL, XXL, 3XL, 4XL, 5XL  
170 g/m<sup>2</sup> SOL'S

BLACK	BOTTLE GREEN	CHARCOAL MELANGE
FRENCH NAVY	GREY MELANGE	WHITE

Bio-Baumwolle | Ripp-Kragen mit Nackenband | Verstärkte Knopfleiste mit zwei farblich abgestimmten Knöpfen | Lange Ärmel mit 1x1-Ripp-Bündchen | Geschnitten und genäht | Eingenähter Ersatzknopf an der Innennaht

Farbe	Größen	1	ab 50	ab 500
White	S- XXL	14,12	11,96	11,18
White	3XL	16,53	14,00	13,10
White	4XL - 5XL	19,77	16,76	15,66
Coloured	S- XXL	16,11	13,65	12,77
Coloured	3XL	18,84	15,96	14,93
Coloured	4XL - 5XL	22,55	19,11	17,87



BEST SELLER

B&C  
BE INSPIRED

**BCPUI12** | PUI12 **Men's Long Sleeve Polo ID.001**

100% Baumwolle (Heather Grey: 90% Baumwolle / 10% Viskose)  
XS, S, M, L, XL, XXL, 3XL, 4XL  
180 g/m<sup>2</sup> B&C

BLACK	BOTTLE GREEN	HEATHER GREY
NAVY	ORANGE	RED
ROYAL BLUE	WHITE	

100% einlaufvorbehandelte, gekämmte, ringgesponnene Baumwolle | Kragen aus 1x1 Ripp-Strick | Nackenband | Knopfleiste mit 2 farblich abgestimmten Knöpfen | Seitennähte | B&C Collection ist Mitglied der Fair Wear Foundation

Farbe	Größen	1	ab 50	ab 500
White	XS- XXL	13,02	10,55	9,47
White	3XL- 4XL	15,63	12,68	11,39
Coloured	XS- XXL	14,07	11,42	10,17
Coloured	3XL- 4XL	16,92	13,76	12,27



BEST SELLER

B&C  
BE INSPIRED

**BCPWI13** | PWI13 **Women's Long Sleeve Polo ID.001**

100% Baumwolle (Heather Grey: 90% Baumwolle / 10% Viskose)  
XS, S, M, L, XL, XXL, 3XL  
180 g/m<sup>2</sup> B&C

BLACK	BOTTLE GREEN	HEATHER GREY
NAVY	ORANGE	RED
ROYAL BLUE	WHITE	

100% einlaufvorbehandelte, gekämmte, ringgesponnene Baumwolle | Kragen aus 1x1 Ripp-Strick | Nackenband | Knopfleiste mit 2 farblich abgestimmten Knöpfen | Seitennähte | B&C Collection ist Mitglied der Fair Wear Foundation

Farbe	Größen	1	ab 50	ab 500
White	XS- XXL	13,02	10,55	9,47
White	3XL	15,63	12,68	11,39
Coloured	XS- XXL	14,07	11,42	10,17
Coloured	3XL	16,92	13,76	12,27



Just Polos  
RWDB

**JP103** | JP103 **Long Sleeve Tipped 100 Polo**

100% Baumwolle  
S, M, L, XL, XXL  
180 g/m<sup>2</sup> Just Polos

DEEP BLACK/WHITE	MUSTARD/WHITE
OXFORD NAVY/WHITE	

Gekämmte Ringspun-Baumwolle | Moderner, stylischer Schnitt | Kontrastierende Einfassung am Kragen | 3-Knopf-Leiste mit farblich abgestimmten Knöpfen und Ersatzknopf | Nur Größenetikett - Schwarz mit Farbcodierung für Unisex | Ärmel mit Aufschlag | Flacher 1x1-Ripp-Kragen | Nackenband | Lange Ärmel | Doppelnähte an Armausschnitt und unterem Saum

Farbe	Größen	1	ab 36	ab 360
Coloured	S- XXL	16,77	13,88	13,25

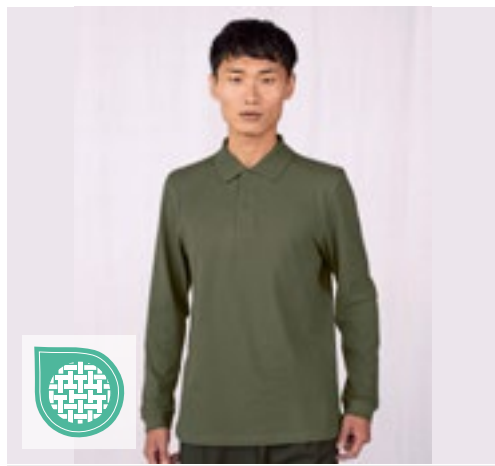

**BCPU425** | PU425 **My Polo 180 Long Sleeve**

100% Baumwolle (Sport Grey: 90% Baumwolle / 10% Viskose)  
**S, M, L, XL, XXL, 3XL, 4XL, 5XL**  
 180 g/m<sup>2</sup> B&C

**S, M, L, XL, XXL, 3XL, 4XL, 5XL**

BLACK	DARK GREY (SOLID)	NAVY	SPORT GREY (HEATHER)
WHITE			

**S, M, L, XL, XXL, 3XL**

BLUSH BLUE	BURGUNDY	CAMO GREEN	DARK FOREST
MASTIC	META LILAC	OFF WHITE	RED
ROASTED COFFEE	ROYAL BLUE		

Moderner, klassischer Style | 1x1-Ripp-Bündchen mit formstabilem Elasthan | Verstärkte Knopfleiste mit 2 Knöpfen | Ringgesponnener Stoff | 1x1-Ripp-Kragen | Schulternaht mit Verstärkungsband und bequemem Nackenband | Feines Piqué | Farblich abgestimmte Knöpfe | Besonders weiches Satin-Etikett

Farbe	Größen	1	ab 40 (3XL ab 5)	ab 400 (4XL ab 200)
Coloured	S - XXL	13,86	12,39	11,10
Coloured	3XL	13,86	12,39	11,10
Coloured	4XL - 5XL	18,03	16,11	14,43

**BCPW462** | PW462 **My Polo 180 Long Sleeve /Women**

100% Baumwolle (Sport Grey: 90% Baumwolle / 10% Viskose)  
**XS, S, M, L, XL, XXL, 3XL**  
 180 g/m<sup>2</sup> B&C

**XS, S, M, L, XL, XXL, 3XL**

BLACK	DARK GREY (SOLID)	NAVY	SPORT GREY (HEATHER)
WHITE			

**XS, S, M, L, XL, XXL**

BLUSH BLUE	BURGUNDY	CAMO GREEN	DARK FOREST
MASTIC	META LILAC	OFF WHITE	RED
ROASTED COFFEE	ROYAL BLUE		

Moderner, klassischer Style | Verstärkte Knopfleiste mit 2 Knöpfen | Ringgesponnener Stoff | 1x1-Ripp-Kragen | Schulternaht mit Verstärkungsband und bequemem Nackenband | Feines Piqué | Farblich abgestimmte Knöpfe | Besonders weiches Satin-Etikett

Farbe	Größen	1	ab 40 (XXL ab 5)	ab 400 (3XL ab 200)
Coloured	XS - XL	13,86	12,39	11,10
Coloured	XXL	13,86	12,39	11,10
Coloured	3XL	18,03	16,11	14,43



HENBURY



**W105** | H105 **Long Sleeved Cotton Piqué Polo Shirt**

100% Baumwolle  
**S, M, L, XL, XXL**  
 225 g/m<sup>2</sup> Henbury

BLACK	NAVY
-------	------

Stehkragen für Formbeständigkeit | Schmale Ärmelbündchen in elastischem 1x1 Ripp | Klassische Knopfleiste mit drei flachen Hornknöpfen | Seitenschlitze | Doppelnähte | Worldwide Responsible Accredited Production (WRAP)-zertifizierte Produktion

Farbe	Größen	1	ab 36	ab 360
Coloured	S - XL	17,90	14,72	13,77
Coloured	XXL	19,16	15,74	14,73



KUSTOM KIT.



**K430** | KK430 **Men's Classic Fit Long Sleeve Polo Shirt**

65% Polyester / 35% Baumwolle  
**S, M, L, XL, XXL**  
 200 g/m<sup>2</sup> Kustom Kit

BLACK	GRAPHITE (SOLID)	NAVY
-------	------------------	------

1x1 flach gestrickter Ripp-Kragen | 2x2 Elasthan-Bündchen mit Ripp | Doppelte Nähte an Schultern, Armöffnungen und Bündchen | Schmale Leiste mit drei Knöpfen | Seitenschlitze | Verstärkte Schulternähte | Ersatzknopf | Tear Away Label

Farbe	Größen	1	ab 25	ab 250
Coloured	S - XXL	17,60	15,83	15,05



REGATTA PROFESSIONAL



**RG222** | TRS222 **Pro 65/35 Long Sleeve Polo**

65% Polyester / 35% Baumwolle  
**XS, S, M, L, XL, XXL, 3XL, 4XL**  
 195 g/m<sup>2</sup> Regatta Professional

BLACK	CLASSIC RED	DARK GREEN
NAVY	NEW ROYAL	SEAL GREY

Piqué-Stoff | Langärmelig | Polokragen | Heraus-trennbares Etikett

Farbe	Größen	1	ab 24	ab 240
Coloured	XS - 4XL	14,78	13,43	12,53

# POLOSHIRTS (LANGARM)



**TEE JAYS**



**TJ1406** | 1406 **Men's Luxury Stretch Long Sleeve Polo**

95% Baumwolle / 5% Elasthan  
S, M, L, XL, XXL, 3XL  
215 g/m<sup>2</sup>

Tee Jays

BLACK NAVY WHITE

95% gekämmte, ringgesponnene Baumwolle / 5% Elasthan | Bio-Baumwolle | Lange Ärmel mit Manschette | Mini-Piqué | Sauber gearbeitete Leiste | Leicht taillierter Schnitt | Doppelt einlaufvorbehandelt | Schulter-zu-Schulter-Nackenband | Flacher Strickkragen mit Elasthan | Knöpfe mit „Tee Jays“-Branding

Farbe	Größen	1	ab 25	ab 250
Coloured	S - XXL	30,08	27,60	26,78
Coloured	3XL	31,58	28,98	28,11

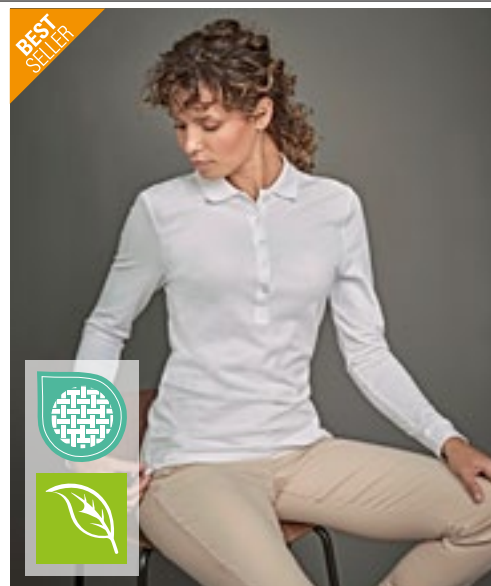

**TEE JAYS**



**TJ146** | 146 **Women's Luxury Stretch Long Sleeve Polo**

95% Baumwolle / 5% Elasthan  
S, M, L, XL, XXL, 3XL  
215 g/m<sup>2</sup>

Tee Jays

BLACK NAVY WHITE

95% gekämmte, ringgesponnene Bio-Baumwolle / 5% Elasthan | Lange Ärmel mit Manschette | Mini-Piqué | Leicht taillierter Schnitt | Sauber gearbeitete 5-Knopfleiste | Doppelt einlaufvorbehandelt | Schulter-zu-Schulter-Nackenband | Flacher Strickkragen mit Elasthan | Knöpfe mit „Tee Jays“-Branding

Farbe	Größen	1	ab 25	ab 250
Coloured	S - XXL	30,08	27,60	26,78
Coloured	3XL	31,58	28,98	28,11

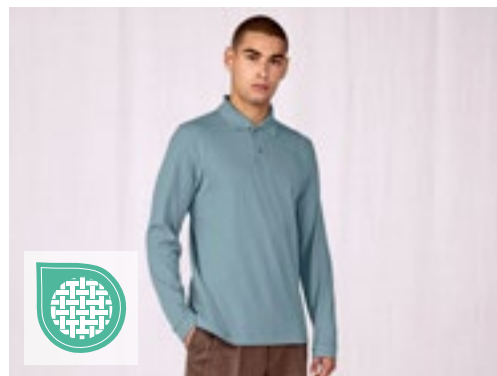

**B&C**  
BE INSPIRED



**BCPU427** | PU427 **My Polo 210 Long Sleeve**

100% Baumwolle (Sport Grey: 90% Baumwolle / 10% Viskose), (Heather Blue, Heather Burgundy, Heather Grey Fog: 80% Baumwolle / 20% Polyester)  
S, M, L, XL, XXL, 3XL, 4XL, 5XL  
210 g/m<sup>2</sup>

B&C

S, M, L, XL, XXL, 3XL, 4XL, 5XL

BLACK NAVY ROYAL BLUE SPORT GREY (HEATHER)  
WHITE

S, M, L, XL, XXL, 3XL

AMALFI BLUE AMALFI CORAL AMALFI GREEN DARK GREY (SOLID)  
HEATHER BLUE HEATHER BURGUNDY HEATHER GREY FOG NUDE  
RED ROASTED COFFEE

Moderner, klassischer Style | 1x1-Ripp-Bündchen mit formstabilem Elasthan | Verstärkte Knopfleiste mit 2 Knöpfen | Ringgesponnener Stoff | 1x1-Ripp-Kragen | Schulternaht mit Verstärkungsband | Nacken und Seitenschlitze mit hochwertigem Fischgrätband | Feines Piqué | Farblich abgestimmte Knöpfe | Besonders weiches Satin-Etikett

Farbe	Größen	1	ab 40 (3XL ab 5)	ab 400 (4XL ab 200)
Coloured	S - XXL	16,53	14,79	13,95
Coloured	3XL	16,53	14,79	13,95
Coloured	4XL - 5XL	21,50	19,23	18,14
Heather Colours	S - XXL	19,85	17,75	16,74
Heather Colours	3XL	19,85	17,75	16,74

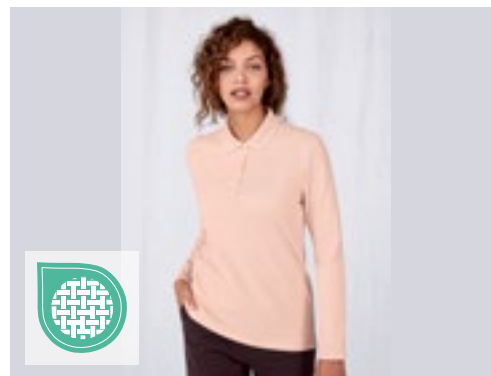

**B&C**  
BE INSPIRED

**BCPW464** | PW464 **My Polo 210 Long Sleeve /Women**

100% Baumwolle (Sport Grey: 90% Baumwolle / 10% Viskose), (Heather Blue, Heather Burgundy, Heather Grey Fog: 80% Baumwolle / 20% Polyester)  
XS, S, M, L, XL, XXL, 3XL  
210 g/m<sup>2</sup>

B&C

S, M, L, XL, XXL, 3XL

BLACK NAVY ROYAL BLUE SPORT GREY (HEATHER)  
WHITE

S, S, M, L, XL, XXL

AMALFI BLUE AMALFI CORAL AMALFI GREEN DARK GREY (SOLID)  
HEATHER BLUE HEATHER BURGUNDY HEATHER GREY FOG NUDE  
RED ROASTED COFFEE

Moderner, klassischer Style | Verstärkte Knopfleiste mit 2 Knöpfen | Ringgesponnener Stoff | 1x1-Ripp-Kragen | Schulternaht mit Verstärkungsband | Nacken und Seitenschlitze mit hochwertigem Fischgrätband | Feines Piqué | Farblich abgestimmte Knöpfe | Besonders weiches Satin-Etikett

Farbe	Größen	1	ab 40 (XXL ab 5)	ab 400 (3XL ab 200)
Coloured	XS - XL	16,53	14,79	13,95
Coloured	XXL	16,53	14,79	13,95
Coloured	3XL	21,50	19,23	18,14
Heather Colours	XS - XL	19,85	17,75	16,74
Heather Colours	XXL	19,85	17,75	16,74



**E4600** | 4600 **Men's Heavy Polo Long Sleeve**  
 100% Baumwolle  
**S, M, L, XL, XXL, 3XL, 4XL, 5XL**  
 220 g/m<sup>2</sup> Promodoro

BLACK	FIRE RED	NAVY	STEEL GRAY
WHITE			

Langarm-Polo | Knopfleiste mit drei Knöpfen Ton-in-Ton | Piqué-Material | Gekämmte Baumwolle

Farbe	Größen	1	ab 50 (3XL ab 45)	ab 500 (3XL ab 450)
White	S - XXL	19,28	18,56	17,84
White	3XL	22,17	21,35	20,51
White	4XL	25,49	24,54	23,58
White	5XL	30,59	29,45	28,31
Coloured	S - XXL	22,34	21,48	20,66
Coloured	3XL	25,68	24,71	23,78
Coloured	4XL	29,54	28,41	27,32
Coloured	5XL	35,45	34,10	32,78

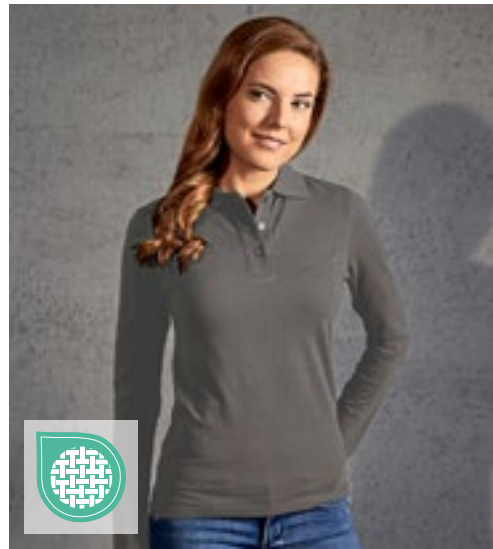

**E4605** | 4605 **Women's Heavy Polo Long Sleeve**  
 100% Baumwolle  
**XS, S, M, L, XL, XXL, 3XL**  
 220 g/m<sup>2</sup> Promodoro

BLACK	FIRE RED	NAVY	STEEL GRAY
WHITE			

Hochwertig verarbeitete Knopfleiste mit drei Knöpfen Ton-in-Ton | Seitliche Schlitz | Leicht tailliert | Piqué-Material | Gekämmte Baumwolle

Farbe	Größen	1	ab 50	ab 500
White	XS - XXL	19,20	18,47	17,76
White	3XL	22,08	21,24	20,43
Coloured	XS - XXL	20,58	19,79	19,04
Coloured	3XL	23,67	22,76	21,89



**BEST SELLER**

**SOL'S**  
the fair spirit

**L549** | 11353 **Long Sleeve Polo Winter II**

100% Baumwolle (Grey Melange: 85% Baumwolle / 15% Viskose), (Charcoal Melange: 60% Baumwolle / 40% Polyester)  
**S, M, L, XL, XXL, 3XL**  
 210 g/m<sup>2</sup> SOL'S

BLACK	GREY MELANGE	NAVY
RED	WHITE	
<b>S, M, L, XL, XXL</b>		
BURGUNDY	CHARCOAL MELANGE	CHOCOLATE
FLASH PINK	GOLF GREEN	KELLY GREEN
ROYAL BLUE 241	SAND	SKY BLUE

Gekämmte Ringspun-Baumwolle | Gerade geschnittener Bund mit Seitenschlitzen | Ripp-Kragen und Ärmelabschlüsse, Seitennähte | Verstärkte Knopfleiste | Verstärkendes Nackenband | Knopfleiste mit 3 farblich angepassten Knöpfen

Farbe	Größen	1	ab 50	ab 500
White	S - XXL	17,28	14,64	13,70
White	3XL	19,88	16,83	15,74
Coloured	S - XXL	18,23	15,44	14,43
Coloured	3XL	20,93	17,73	16,58

**L535** | 11317 **Women's Long Sleeve Polo Podium**

100% Baumwolle (Grey Melange: 85% Baumwolle / 15% Viskose), (Charcoal Melange: 60% Baumwolle / 40% Polyester)  
**S, M, L, XL**  
 210 g/m<sup>2</sup> SOL'S

BLACK	BURGUNDY	CHOCOLATE
DENIM	FLASH PINK	GOLF GREEN
GREY MELANGE	KELLY GREEN	NAVY
RED	ROYAL BLUE 241	SAND
SKY BLUE	WHITE	

Gekämmte Ringspun-Baumwolle | Figurbetonter Schnitt | Geschnitten und genäht | Knopfleiste mit vier gleichfarbige Knöpfen | Gerippter Kragen | Verstärkendes Nackenband | Seitenschlitze

Farbe	Größen	1	ab 50	ab 500
White	S - XL	17,28	14,64	13,70
Coloured	S - XL	18,23	15,44	14,43

Mehr Artikel sind online verfügbar.

# POLOSHIRTS (CONTRAST)



REGATTA PROFESSIONAL



**RG1740** | TRS174 **Contrast Coolweave Polo**

100% Polyester  
XS, S, M, L, XL, XXL, 3XL, 4XL  
130 g/m<sup>2</sup>

Regatta Professional

BLACK/CLASSIC RED	BLACK/SEAL GREY (SOLID)	CLASSIC RED/BLACK
NAVY/NEW ROYAL	NEW ROYAL/NAVY	SEAL GREY (SOLID)/BLACK

100% schnell trocknendes Polyester Piqué-Gewebe | Leistungsstarke Feuchtigkeitsableitung | Knopfleiste mit drei Knöpfen | Rippkragen und -ärmelbündchen | Seitenschlitze

Farbe	Größen	1	ab 16	ab 160
Coloured	XS - 4XL	13,13	11,93	11,10



REGATTA PROFESSIONAL



**RG264** | TRS264 **Navigate Short Sleeve Polo**

100% Polyester  
S, M, L, XL, XXL, 3XL  
130 g/m<sup>2</sup>

Regatta Professional

BLACK/CLASSIC RED	BLACK/LIME	BLACK/NEW ROYAL
BLACK/ORANGE POP	BLACK/SEAL GREY	NAVY/FRENCH BLUE
NAVY/SEAL GREY		

Polyester-Piqué-Gewebe | Gute feuchtigkeitsregulierende Eigenschaften und antibakteriell | Knopfleiste mit drei Knöpfen in Kontrastfarbe | Polokragen mit Kontrastbesatz | Aus recycelten Materialien

Farbe	Größen	1	ab 24	ab 240
Coloured	S - 3XL	14,78	13,43	12,53



B&C  
BE INSPIRED

**BCPU413** | PU413 **Polo Safran Sport**

100% Baumwolle  
S, M, L, XL, XXL  
180 g/m<sup>2</sup>

B&C

NAVY/WHITE	RED/WHITE
WHITE/ROYAL BLUE	

100% einlaufvorbehandelte, gekämmte, ringgesponnene Baumwolle | Kontrast-Streifen an Ärmelbündchen und Kragen | Kontrastfarbene Knopfleiste | Kontrastfarbenedes Nackenband | Kragen und Bündchen in 1x1 Ripp-Strick | Verstärkte 3-Knopfleiste mit fixierbarem Einlagenstoff | Seitennähte | B&C Collection ist Mitglied der Fair Wear Foundation

Farbe	Größen	1	ab 50	ab 500
Coloured	S - XXL	16,23	14,49	13,43



HENBURY

**W482** | H482 **Men's Coolplus® Short Sleeved Tipped Polo Shirt**

100% Polyester  
XS, S, M, L, XL, XXL, 3XL  
180 g/m<sup>2</sup>

Henbury

BLACK/RED	BLACK/WHITE
NAVY/WHITE	ROYAL/WHITE

Mikro-Piqué mit Kontrast-Streifen an Kragen und Ärmelbündchen | Seitenschlitze für bessere Beweglichkeit | Feuchtigkeitsableitendes Garn für bessere Performance | Hervorragende Farbbeständigkeit | Bügelleicht | Pflegeleicht | Coolplus® | 3-Knopfleiste mit gleichfarbigen Knöpfen | Waschbar bis 60 °C

Farbe	Größen	1	ab 36	ab 360
Coloured	XS - XL	19,16	15,74	14,73
Coloured	XXL - 3XL	20,15	16,56	15,50



KUSTOM KIT.

**K409** | KK409 **Classic Fit Superwash® 60° Tipped Collar Polo**

65% Polyester / 35% Baumwolle  
S, M, L, XL, XXL, 3XL  
185 g/m<sup>2</sup>

Kustom Kit

BLACK/CHARCOAL	BLACK/ORANGE
BLACK/RED	BLACK/WHITE
BLACK/YELLOW	CHARCOAL/BLACK
GRAPHITE (SOLID)/WHITE	LIGHT BLUE/NAVY
NAVY/LIGHT BLUE	NAVY/WHITE
NAVY/YELLOW	ROYAL/WHITE

Piqué | Ersatzknopf | Nackenband | Abgeschrägte Knopfleiste | Ärmel mit Aufschlag | Halbmondnaht auf der Rückseite | Seitenschlitze

Farbe	Größen	1	ab 40	ab 400
Coloured	S - 3XL	17,67	15,90	15,11

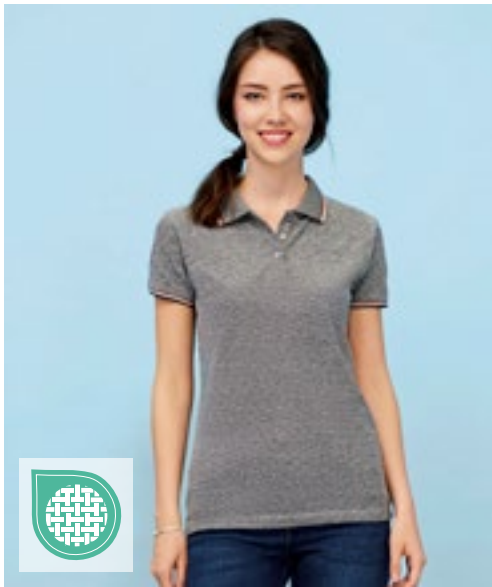

SOL'S  
the fair spirit



## L02082 | 02082 Women's Heather Polo Shirt Paname

60% Baumwolle / 40% Polyester  
S, M, L, XL, XXL  
180 g/m<sup>2</sup>

SOL'S

HEATHER BLACK HEATHER LIGHT JEANS

Kurzen Ärmel | Knopfleiste mit drei Knöpfen | Geschnitten und genäht | Passgenauer Schnitt | Gerippte Kragen und Bündchen mit kontrastfarbenen Streifen | Kein Label

Farbe	Größen	1	ab 50	ab 500
Coloured	S- XXL	22,79	18,56	17,79

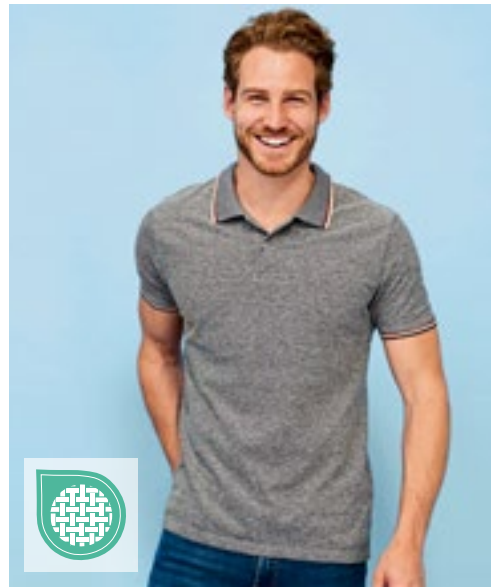

SOL'S  
the fair spirit



## L02081 | 02081 Men's Heather Polo Shirt Paname

60% Baumwolle / 40% Polyester  
S, M, L, XL, XXL, 3XL  
180 g/m<sup>2</sup>

SOL'S

HEATHER BLACK HEATHER LIGHT JEANS

Kurzen Ärmel | Knopfleiste mit drei Knöpfen | Geschnitten und genäht | Gerippte Kragen und Bündchen mit kontrastfarbenen Streifen | Kein Label

Farbe	Größen	1	ab 50	ab 500
Coloured	S- XXL	22,79	18,56	17,79
Coloured	3XL	26,19	21,32	20,45



JAMES & NICHOLSON  
by daitex



## JN986 | JN986 Men's Polo

95% Baumwolle / 5% Elasthan  
S, M, L, XL, XXL, 3XL  
190 g/m<sup>2</sup>

James&Nicholson

BLACK/WHITE	FERN GREEN/WHITE
NAVY/WHITE	PINK/WHITE
SUN YELLOW/WHITE	TOMATO/WHITE
TURQUOISE/WHITE	WHITE/NAVY

Polo in elastischer Piqué-Qualität | Gekämmte, ringgesponnene Baumwolle | Gestrickter Polokragen und Armbündchen mit Kontraststreifen | Seitenschlitze kontrastfarbig abgesetzt | 3 Knöpfe

Farbe	Größen	1	ab 50	ab 500
Coloured	S- 3XL	19,05	17,78	17,33

## JN985 | JN985 Ladies' Polo

95% Baumwolle / 5% Elasthan  
S, M, L, XL, XXL  
190 g/m<sup>2</sup>

James&Nicholson

BLACK/WHITE	FERN GREEN/WHITE
NAVY/WHITE	PINK/WHITE
SUN YELLOW/WHITE	TOMATO/WHITE
TURQUOISE/WHITE	WHITE/NAVY

Polo in elastischer Piqué-Qualität | Gekämmte, ringgesponnene Baumwolle | Gestrickter Polokragen und Armbündchen mit Kontraststreifen | Seitenschlitze kontrastfarbig abgesetzt | 5 Knöpfe | Taillierter Schnitt

Farbe	Größen	1	ab 50	ab 500
Coloured	S- XXL	19,05	17,78	17,33

Mehr Artikel sind online verfügbar.

# POLOSHIRTS (CONTRAST)

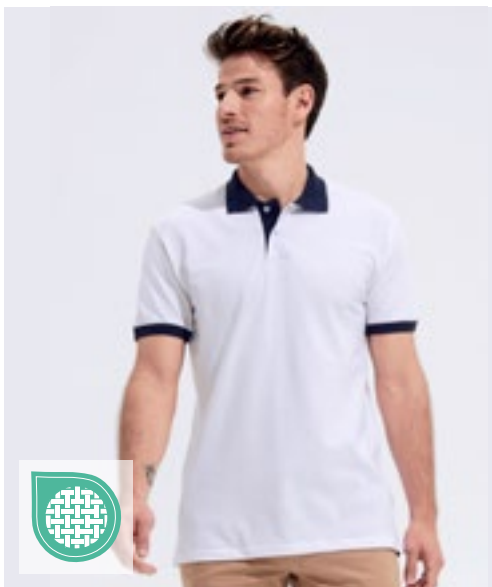

**SOL'S**  
the fair spirit



**L569** | 11369

**Polo Prince**

100% Baumwolle (Grey Melange/Orchid Pink: 85% Baumwolle / 15% Viskose)  
**XS, S, M, L, XL, XXL**  
190 g/m<sup>2</sup>

SOL'S

BLACK/LIGHT GREY (SOLID)	BLACK/RED	FRENCH NAVY/WHITE
RED/FRENCH NAVY	SKY BLUE/FRENCH NAVY	WHITE/FRENCH NAVY

Gekämmte Ringspun-Baumwolle | Piqué | Knopfleiste mit zwei gleichfarbigen Knöpfen | Kragen und Ärmelabschlüsse in Kontrastfarbe | Seitenschlitze am Saum

Farbe	Größen	1	ab 50	ab 500
Coloured	XS - XXL	19,11	15,56	14,93

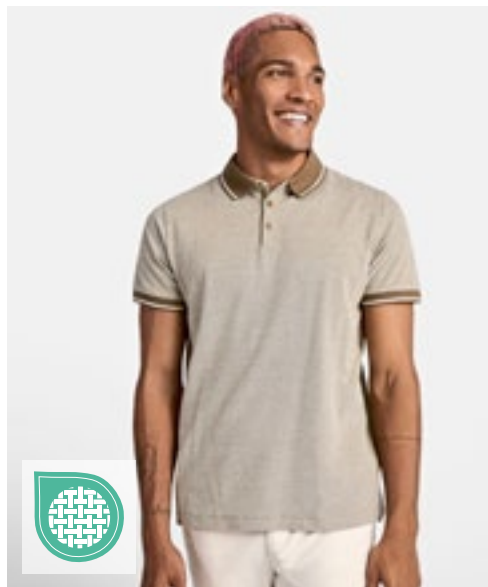

**ROLY**



**RY0395** | P00395

**Bowie Poloshirt**

100% Baumwolle  
**S, M, L, XL, XXL**  
200 g/m<sup>2</sup>

Roly

BLACK MELANGE 243	HEATHER DARK GREEN BROWN 153	HEATHER NAVY BLUE 247	HEATHER RED 245
-------------------	------------------------------	-----------------------	-----------------

100% Baumwoll-Piqué | Poloshirt meliert | Kurzarm | Kragen in 1x1 Ripp-Strick, Ärmelbündchen und 3-Knopfleiste in Kontrastfarbe | Saum mit verstärkten Seitenschlitze und mit Zierband in Kontrastfarbe | Verlängertes Rückenteil | Herausreißbares Label

Farbe	Größen	1	ab 50	ab 500
Coloured	S - XXL	10,46	9,36	9,00

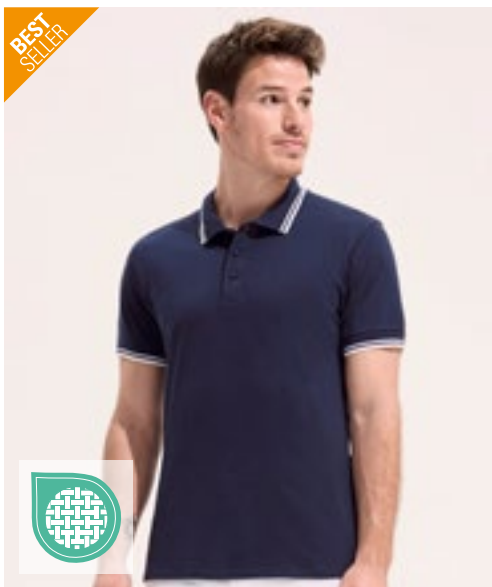

**SOL'S**  
the fair spirit



**L591** | 00577

**Men's Polo Shirt Pasadena**

100% Baumwolle (Grey Melange/Orange, Grey/Navy: 85% Baumwolle / 15% Viskose)  
**S, M, L, XL, XXL, 3XL**  
200 g/m<sup>2</sup>

SOL'S

BLACK/LIME	BLACK/WHITE	FOREST GREEN/WHITE
FRENCH NAVY/NEON ORANGE	FRENCH NAVY/WHITE	GREY MELANGE/NAVY
GREY MELANGE/ORANGE	LIME/WHITE	RED/WHITE
ROYAL BLUE 241/NEON CORAL	ROYAL BLUE 241/WHITE	WHITE/AQUA
WHITE/NAVY		

100% Ringspinn-Baumwolle | Ärmelbündchen und Kragen aus 1x1 Ripp | Verstärkendes Nackenband | Kurzen Ärmel | Kontrast-Streifen an Kragen und Ärmelbündchen | Knopfleiste mit drei Ton-in-Ton Knöpfen | Passgenauer Schnitt | Geschnitten und genäht | Seitenschlitze | Ersatzknopf an der Innennaht

Farbe	Größen	1	ab 50	ab 500
Coloured	S - XXL	17,07	14,46	13,52
Coloured	3XL	20,43	17,31	16,19

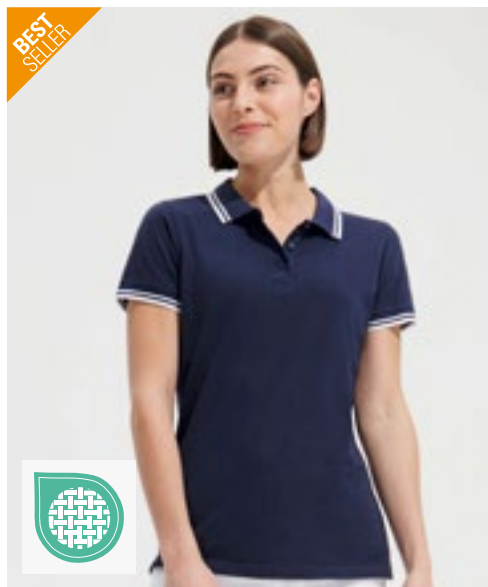

**SOL'S**  
the fair spirit



**L586** | 00578

**Women's Polo Shirt Pasadena**

100% Baumwolle (Grey Melange/Orange, Grey/Navy: 85% Baumwolle / 15% Viskose)  
**S, M, L, XL, XXL**  
200 g/m<sup>2</sup>

SOL'S

BLACK/LIME	BLACK/WHITE	FOREST GREEN/WHITE
FRENCH NAVY/NEON ORANGE	FRENCH NAVY/WHITE	GREY MELANGE/NAVY
GREY MELANGE/ORANGE	LIME/WHITE	RED/WHITE
ROYAL BLUE 241/NEON CORAL	ROYAL BLUE 241/WHITE	WHITE/AQUA
WHITE/NAVY		

100% Ringspinn-Baumwolle | Ärmelbündchen und Kragen aus 1x1 Ripp | Verstärkendes Nackenband | Kurzen Ärmel | Kontrast-Streifen an Kragen und Ärmelbündchen | Knopfleiste mit drei Ton-in-Ton Knöpfen | Passgenauer Schnitt | Geschnitten und genäht | Seitenschlitze | Ersatzknopf an der Innennaht

Farbe	Größen	1	ab 50	ab 500
Coloured	S - XXL	17,07	14,46	13,52





**JAMES & NICHOLSON**  
by *daiber*

## JN706 | JN706 Men's Heather Polo

65% Polyester / 35% Baumwolle

S, M, L, XL, XXL, 3XL

170 g/m<sup>2</sup>

James&Nicholson



BLACK MELANGE/BLACK	BLUE MELANGE/NAVY
GREEN MELANGE/DARK GREEN	GREY HEATHER/NAVY
ORANGE MELANGE/DARK ORANGE	TURQUOISE MELANGE/TURQUOISE
WINE MELANGE/WINE	

Melange-Polo mit modischen Details | Feine Single-Jersey-Qualität | Lässige Schnittform | Gestrickter Polokragen und Armbündchen mit Kontraststreifen | Drei Knöpfe

Farbe	Größen	1	ab 50	ab 500
Coloured	S- 3XL	13,65	12,75	12,45



## JN705 | JN705 Ladies' Heather Polo

65% Polyester / 35% Baumwolle

S, M, L, XL, XXL

170 g/m<sup>2</sup>

James&Nicholson

BLACK MELANGE/BLACK	BLUE MELANGE/NAVY
GREEN MELANGE/DARK GREEN	GREY HEATHER/NAVY
ORANGE MELANGE/DARK ORANGE	TURQUOISE MELANGE/TURQUOISE
WINE MELANGE/WINE	

Melange-Polo mit modischen Details | Feine Single-Jersey-Qualität | Lässige Schnittform | Gestrickter Polokragen und Armbündchen mit Kontraststreifen | Leicht tailliert | Fünf Knöpfe

Farbe	Größen	1	ab 50	ab 500
Coloured	S- XXL	13,65	12,75	12,45



**JAMES & NICHOLSON**  
by *daiber*

## JN716 | JN716 Men's Traditional Polo

100% Baumwolle

S, M, L, XL, XXL, 3XL

195 g/m<sup>2</sup>

James&Nicholson



LIME GREEN/LIME GREEN/WHITE	NAVY/RED/WHITE
RED/RED/WHITE	ROYAL/ROYAL/WHITE
WHITE/RED/WHITE	

Klassisches Polo im Trachtenlook | Feine Piqué-Qualität | Gekämmte, ringgesponnene Baumwolle | Karobesatz in Kragensteg, Knopfleiste innen und Seitenschlitzen | Trachtenknöpfe aus Horn-Imitat | Halbmond Ton in Ton | Konfektionierter Button-Down-Kragen | 3 Knöpfe

Farbe	Größen	1	ab 50	ab 500
Coloured	S- 3XL	18,60	17,40	16,95

## JN715 | JN715 Ladies' Traditional Polo

100% Baumwolle

S, M, L, XL, XXL

195 g/m<sup>2</sup>

James&Nicholson



LIME GREEN/LIME GREEN/WHITE	NAVY/RED/WHITE
RED/RED/WHITE	ROYAL/ROYAL/WHITE
WHITE/PURPLE/WHITE	WHITE/RED/WHITE

Klassisches Polo im Trachtenlook | Feine Piqué-Qualität | Gekämmte, ringgesponnene Baumwolle | Karobesatz in Kragensteg, Knopfleiste innen und Seitenschlitzen | Trachtenknöpfe aus Horn-Imitat | Halbmond Ton in Ton | Konfektionierter Kragen | 4 Knöpfe | Taillierter Schnitt

Farbe	Größen	1	ab 50	ab 500
Coloured	S- XXL	18,60	17,40	16,95

Mehr Artikel sind online verfügbar.

# POLOSHIRTS (CONTRAST)



**JN964** | JN964 **Men's Plain Polo**

100% Baumwolle  
S, M, L, XL, XXL, 3XL  
195 g/m<sup>2</sup>

James&Nicholson

BLACK	BLACK/BLACK/WHITE	GRAPHITE (SOLID)/GRAPHITE (SOLID)/WHITE
LIGHT MELANGE/BLACK	LIME GREEN/LIME GREEN/WHITE	NAVY
NAVY/NAVY/WHITE	NAVY/RED/NAVY/WHITE	RED/RED/WHITE
ROYAL/ROYAL/WHITE	WHITE	WHITE/NAVY/WHITE

Button-Down-Polo mit modischem Einsatz | Feine, klassische Piqué-Qualität | Gekämmte, ringgesponnene Baumwolle | Konfektionierter Button-Down-Kragen | Besatz in Kragensteg, Knopfleiste innen und Seitenschlitzen | 3 Knöpfe in Kontrastfarbe | Halbmond Ton in Ton

Farbe	Größen	1	ab 50	ab 500
Coloured	S - 3XL	18,60	17,40	16,95



**JN969** | JN969 **Ladies' Plain Polo**

100% Baumwolle  
S, M, L, XL, XXL  
195 g/m<sup>2</sup>

James&Nicholson

BLACK	BLACK/BLACK/WHITE	GRAPHITE (SOLID)/GRAPHITE (SOLID)/WHITE
LIGHT MELANGE/BLACK	LIME GREEN/LIME GREEN/WHITE	NAVY
NAVY/NAVY/WHITE	NAVY/RED/NAVY/WHITE	RED/RED/WHITE
ROYAL/ROYAL/WHITE	WHITE	WHITE/NAVY/WHITE

Polo mit modischem Einsatz | Feine, klassische Piqué-Qualität | Gekämmte, ringgesponnene Baumwolle | Konfektionierter Kragen | Besatz in Kragensteg, Knopfleiste innen und Seitenschlitzen | 4 Knöpfe in Kontrastfarbe | Halbmond Ton in Ton

Farbe	Größen	1	ab 50	ab 500
Coloured	S - XXL	18,60	17,40	16,95



**TJ1407** | 1407 **Men's Luxury Stripe Stretch Polo**

95% Baumwolle / 5% Elasthan  
S, M, L, XL, XXL, 3XL  
215 g/m<sup>2</sup>

Tee Jays

BLACK/WHITE	DARK GREY (SOLID)/WHITE	NAVY/WHITE
WHITE/NAVY		

Bio-Baumwolle | Flacher Strickkragen mit Elasthan | Mini-Piqué | Doppelt einlaufvorbehandelt | Necktape | Sauber gearbeitete Leiste | Knöpfe mit „Tee Jays“-Branding

Farbe	Größen	1	ab 25	ab 250
Coloured	S - XXL	25,25	23,19	22,49
Coloured	3XL	26,75	24,57	23,82



**JP003** | JP003 **Stretch Tipped Polo**

97% Baumwolle / 3% Elasthan  
S, M, L, XL, XXL  
200 g/m<sup>2</sup>

Just Polos

BLACK/RED	BLACK/WHITE	BLACK/YELLOW
CHARCOAL/WHITE	NAVY/WHITE	RED/WHITE

Kragen und Ärmelbündchen in Kontrastfarbe abgesetzt | 2-Knopf-Manschette mit farblich passend eingefärbten Knöpfen und Ersatzknopf | Größenetikett nur für einfaches Rebranding | Ärmel mit Aufschlag | Flacher Kragen und Bündchen einfach gerippt | Moderner, stylischer Schnitt | Nackenband | Doppelnähte an Ärmeln und unterem Saum | Kurzen Ärmel | Ideale Druck- und Stickoberfläche | Worldwide Responsible Accredited Production (WRAP)-zertifizierte Produktion

Farbe	Größen	1	ab 36	ab 360
Coloured	S - XXL	13,16	10,88	10,38



## EL38108 | 38108 Men's Amarago Polo

100% Baumwolle (Heather Grey: 90% Baumwolle / 10% Viskose)

**XS, S, M, L, XL, XXL, 3XL**

200 g/m<sup>2</sup>

Elevate Life

BLACK	HEATHER GREY	NAVY
RED	WHITE	



Piqué Strick | Flachstrickkragen und flache Rippstrickbündchen an den Ärmeln | Kontrastfarbige Streifen an Kragen und Ärmeln | Knopfleiste mit zwei Knöpfen | Rückstich-Details | Satin-Nackenband | Seitenschlitze mit Satinband eingefasst | Halbmond | Schulternaht vorn mit Kettenstickerei | Gravierte Ton-in-Ton-Knöpfe | Hauptetikett aus Heiß-Siebtransferdruck

Farbe	Größen	1	ab 50	ab 500
Coloured	XS - 3XL	17,13	14,36	13,92

## EL38109 | 38109 Ladies' Amarago Polo

100% Baumwolle (Heather Grey: 90% Baumwolle / 10% Viskose)

**XS, S, M, L, XL, XXL**

200 g/m<sup>2</sup>

Elevate Life

BLACK	HEATHER GREY	NAVY
RED	WHITE	



Piqué Strick | Flachstrickkragen und flache Rippstrickbündchen an den Ärmeln | Kontrastfarbige Streifen an Kragen und Ärmeln | Knopfleiste mit drei Knöpfen | Rückstich-Details | Satin-Nackenband | Seitenschlitze mit Satinband eingefasst | Halbmond | Schulternaht vorn mit Kettenstickerei | Gravierte Ton-in-Ton-Knöpfe | Hauptetikett aus Heiß-Siebtransferdruck

Farbe	Größen	1	ab 50	ab 500
Coloured	XS - XXL	17,13	14,36	13,92



## EL38111 | 38111 Ladies' Morgan Polo

100% Baumwolle (Heather Grey: 90% Baumwolle / 10% Viskose)

**XS, S, M, L, XL, XXL**

200 g/m<sup>2</sup>

Elevate Life

BLACK/HEATHER GREY	HEATHER GREY/WHITE
NAVY/HEATHER GREY	RED/NAVY
WHITE/NAVY	

Piqué Strick | Flachstrickkragen und flache Rippstrickbündchen an den Ärmeln | Farblich abgesetzte Innenseite der Knopfleiste und Rippbündchen | Knopfleiste mit drei Knöpfen | Rückstich-Details | Satin-Nackenband | Seitenschlitze mit Satinband eingefasst | Halbmond | Schulternaht vorn mit Kettenstickerei | Gravierte Ton-in-Ton-Knöpfe | Hauptetikett aus Heiß-Siebtransferdruck

Farbe	Größen	1	ab 50	ab 500
Coloured	XS - XXL	17,13	14,36	13,92

## EL38110 | 38110 Men's Morgan Polo

100% Baumwolle (Heather Grey: 90% Baumwolle / 10% Viskose)

**XS, S, M, L, XL, XXL, 3XL**

200 g/m<sup>2</sup>

Elevate Life

BLACK/HEATHER GREY	HEATHER GREY/WHITE
NAVY/HEATHER GREY	RED/NAVY
WHITE/NAVY	



Piqué Strick | Flachstrickkragen und flache Rippstrickbündchen an den Ärmeln | Farblich abgesetzte Innenseite der Knopfleiste und Rippbündchen | Knopfleiste mit zwei Knöpfen | Rückstich-Details | Satin-Nackenband | Seitenschlitze mit Satinband eingefasst | Halbmond | Schulternaht vorn mit Kettenstickerei | Gravierte Ton-in-Ton-Knöpfe | Hauptetikett aus Heiß-Siebtransferdruck

Farbe	Größen	1	ab 50	ab 500
Coloured	XS - 3XL	17,13	14,36	13,92

Mehr Artikel sind online verfügbar.



**mantis**



**HENBURY**

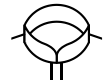

**P191** | M191 **The Tipped Polo**

100% Baumwolle (Heather Grey Melange: 85% Baumwolle / 15% Viskose)  
S, M, L, XL, XXL  
210 g/m<sup>2</sup>

Mantis

HEATHER GREY MELANGE/WHITE	LIGHT DENIM/NAVY	NAVY/WHITE
SOFT PINK/NAVY	WHITE/NAVY	

Zertifizierung als Bio-Baumwolle in Arbeit | Kragen und Ärmelbündchen mit Kontrast-Streifen | Schmale Knopfleiste mit zwei Knöpfen aus Kokosnuss | Seitenschlitze | Länger geschnittener Rücken | Weiches Mikro-Piqué-Material | Ripp-Bündchen und-Kragen | Abreißetikett

**W150** | H150 **Double Tipped Piqué Polo Shirt**

100% Baumwolle  
S, M, L, XL, XXL  
225 g/m<sup>2</sup>

Henbury

BLACK/WHITE	NAVY/RED	NAVY/WHITE
-------------	----------	------------

Stehkragen für Formbeständigkeit | Kragen und Ärmelbündchen mit Kontrast-Streifen | Klassische 3-Knopfleiste mit Hornknöpfen | Seitenschlitze für bessere Beweglichkeit | Piqué | Worldwide Responsible Accredited Production (WRAP)-zertifizierte Produktion

Farbe	Größen	1	ab 50	ab 500
Coloured	S - XXL	14,87	13,43	12,62

Farbe	Größen	1	ab 36	ab 360
Coloured	S - XL	15,65	12,86	12,05
Coloured	XXL	16,88	13,88	12,98



KUSTOM KIT.



**K606** | KK606 **Classic Fit St. Mellion Polo**

100% Baumwolle  
XS, S, M, L, XL, XXL  
210 g/m<sup>2</sup>

Kustom Kit

BLACK/BRIGHT RED	BLACK/LIME
BLACK/WHITE	BLACK/YELLOW
NAVY/LIGHT BLUE	NAVY/SUN YELLOW
NAVY/WHITE	WHITE/BRIGHT RED
WHITE/NAVY	

Ersatzknopf | Nackenband | Seitenschlitze | Ärmel mit Aufschlag | Abgeschrägte Knopfleiste | Halbmondnaht auf der Rückseite | Gekämmtes Baumwoll-Piqué | Worldwide Responsible Accredited Production (WRAP)-zertifizierte Produktion

Farbe	Größen	1	ab 40	ab 400
Coloured	XS - XXL	19,43	17,48	16,61

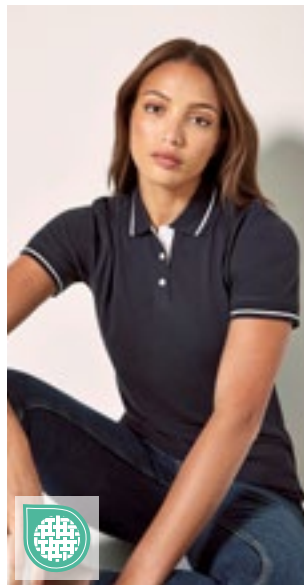

KUSTOM KIT.



**K706** | KK706 **Women's Classic Fit St. Mellion Polo**

100% Baumwolle  
34 (XS/8), 36 (S/10), 38 (M/12), 40 (L/14), 42 (XL/16), 44 (XXL/18), 46 (3XL/20)  
210 g/m<sup>2</sup>

Kustom Kit

NAVY/LIGHT BLUE	NAVY/SUN YELLOW
NAVY/WHITE	WHITE/NAVY
WHITE/RED	

Gekämmte Baumwolle | Ersatzknopf | Nackenband | Abgeschrägte Knopfleiste | Ärmel mit Aufschlag | Seitenschlitze | Halbmondnaht auf der Rückseite | Worldwide Responsible Accredited Production (WRAP)-zertifizierte Produktion

Farbe	Größen	1	ab 40 (46 ab 20)	ab 400 (46 ab 200)
Coloured	34 - 44	20,84	18,75	17,81
Coloured	46	20,84	18,75	17,81



KUSTOM KIT.



**K615** | KK615 **Classic Fit Oak Hill Polo**

100% Baumwolle  
S, M, L, XL, XXL  
210 g/m<sup>2</sup>

Kustom Kit

BLACK/BRIGHT RED	BLACK/ORANGE
BLACK/WHITE	CHARCOAL/LIME
CHARCOAL/ORANGE	NAVY/WHITE

Ersatzknopf | Nackenband | Offene Ärmelabschlüsse | Abgeschrägte Knopfleiste | Seitenschlitze | Gekämmtes Baumwoll-Piqué | Worldwide Responsible Accredited Production (WRAP)-zertifizierte Produktion

Farbe	Größen	1	ab 40	ab 400
Coloured	S - XXL	22,67	20,40	19,38



**SOL'S**  
the fair spirit

**L587** | 00574

## Men's Polo Shirt Portland

100% Baumwolle  
S, M, L, XL, XXL, 3XL  
200 g/m<sup>2</sup>

SOL'S

BLACK/GREY (SOLID)	BUD GREEN/GREY (SOLID)
BURNT ORANGE/GREY (SOLID)	FRENCH NAVY/GREY (SOLID)
RED/GREY (SOLID)	ULTRAMARINE/GREY (SOLID)
WHITE/GREY (SOLID)	



100% Ringspinn-Baumwolle | Passgenauer Schnitt | Ärmelbündchen und Kragen aus 1x1 Ripp | Verstärkendes, kontrastfarbenes Nackenband | Kurzen Ärmel | Knopfleiste mit zwei Knöpfen in Perl-Optik | Kontrastfarbenes Twill-Band am Kragen, unter Knopfleiste und an Seitenschlitzen | Geschnitten und genäht | Ersatzknopf an der Innennaht

Farbe	Größen	1	ab 50	ab 500
Coloured	S - XXL	19,01	15,47	14,84
Coloured	3XL	22,82	18,59	17,82

**L588** | 00575

## Women's Polo Shirt Portland

100% Baumwolle  
XS, S, M, L, XL, XXL  
200 g/m<sup>2</sup>

SOL'S

BLACK/GREY (SOLID)	BUD GREEN/GREY (SOLID)
BURNT ORANGE/GREY (SOLID)	FRENCH NAVY/GREY (SOLID)
RED/GREY (SOLID)	ULTRAMARINE/GREY (SOLID)
WHITE/GREY (SOLID)	



100% Ringspinn-Baumwolle | Passgenauer Schnitt | Ärmelbündchen und Kragen aus 1x1 Ripp | Verstärkendes, kontrastfarbenes Nackenband | Kurzen Ärmel | Knopfleiste mit vier Knöpfen in Perl-Optik | Kontrastfarbenes Twill-Band am Kragen, unter Knopfleiste und an Seitenschlitzen | Geschnitten und genäht | Ersatzknopf an der Innennaht

Farbe	Größen	1	ab 50	ab 500
Coloured	XS - XXL	19,01	15,47	14,84



**SOL'S**  
the fair spirit

**L01407** | 01407

## Women's Polo Shirt Patriot

100% Baumwolle  
S, M, L, XL, XXL  
200 g/m<sup>2</sup>

SOL'S

FRENCH NAVY/RED/WHITE/RED	ROYAL BLUE 241/ROYAL BLUE 241/WHITE/RED
WHITE/BLACK/WHITE/BLACK	WHITE/RED/WHITE/KELLY GREEN



Kurzen Ärmel | Figurbetonter Schnitt | Kontraststreifen und dem Kragen | Knopfleiste mit drei Knöpfen (Perlmutterimitat) | 2-farbiges Band an Kragen, Knopfleiste, Seitenschlitzen und Ärmelaufnähern | Geschnitten und genäht | Ersatzknopf an der Innennaht

Farbe	Größen	1	ab 50	ab 500
Coloured	S - XXL	22,44	18,29	17,52

**L589** | 00576

## Men's Polo Shirt Patriot

100% Baumwolle  
S, M, L, XL, XXL, 3XL  
200 g/m<sup>2</sup>

SOL'S

DARK GREY (SOLID)/ORANGE/WHITE/ORANGE	FRENCH NAVY/RED/WHITE/RED
ROYAL BLUE 241/ROYAL BLUE 241/WHITE/RED	WHITE/BLACK/WHITE/BLACK
WHITE/RED/WHITE/KELLY GREEN	



100% Ringspinn-Baumwolle | Ärmelbündchen und Kragen aus 1x1 Ripp | Verstärkendes Nackenband | Kurzen Ärmel | Verstärkte Knopfleiste mit zwei perlmuttfarbenen Knöpfen | Halsausschnitt, Knopfleiste, Ärmelbündchen und Seitenschlitze mit 2-farbigem Streifenmuster | 2-farbig gestreifter Strick unter dem Kragen | Geschnitten und genäht | Passgenauer Schnitt | Ersatzknopf an der Innennaht

Farbe	Größen	1	ab 50	ab 500
Coloured	S - XXL	22,44	18,29	17,52
Coloured	3XL	26,90	21,90	21,00

Mehr Artikel sind online verfügbar.

# POLOSHIRTS (CONTRAST)



**L585** | 11365 **Contrast-Polo Practice**

100% Baumwolle  
S, M, L, XL, XXL  
270 g/m<sup>2</sup> SOL'S

BLACK/WHITE	GOLF GREEN/WHITE	NAVY/WHITE
RED/WHITE	WHITE/NAVY	

Gekämmte Ringspun-Baumwolle | Kontrastierender, gestreifter Kragen und Ärmelabschluss | Knopfleiste mit drei farblich abgestimmten Knöpfen | Gerader Bund mit kontrastierenden Seitenschlitzen | Verstärkendes Nackenband | Ripp-Kragen und Ärmelabschluss | Vier farblich abgestimmten Knöpfe | Gerader Bund mit kontrastierenden Twill-Seitenschlitzen

Farbe	Größen	1	ab 50	ab 500
Coloured	S - XXL	26,27	21,39	20,51



**L530** | 11366 **Women's Polo Practice**

100% Baumwolle  
S, M, L, XL, XXL  
270 g/m<sup>2</sup> SOL'S

GOLF GREEN/WHITE	NAVY/WHITE	RED/WHITE
WHITE/NAVY		

Gekämmte Ringspun-Baumwolle | Ripp-Kragen und Ärmelabschlüsse, Seitenschlitze | Verstärkendes Nackenband | Kontrastierender, gestreifter Kragen und Ärmelabschluss | Vier farblich abgestimmten Knöpfe | Gerader Bund mit kontrastierenden Twill-Seitenschlitzen

Farbe	Größen	1	ab 50	ab 500
Coloured	S - XXL	26,27	21,39	20,51



**JN728** | JN728 **Men's Polo Stripe**

100% Baumwolle  
S, M, L, XL, XXL, 3XL  
240 g/m<sup>2</sup> James&Nicholson

BLACK/ORANGE	BLACK/RED	BLACK/SILVER (SOLID)
FROG/WHITE	GRAPHITE (SOLID)/AQUA	NAVY/WHITE
RED/WHITE	ROYAL/WHITE	WHITE/NAVY
WHITE/RED		

Klassisches Polo mit Kontraststreifen | Hochwertige Piqué-Qualität | Gekämmte, ringgesponnene Baumwolle | Gestrickter Polokragen und Armbündchen mit Kontraststreifen | Knopfleiste innen in Kontrastfarbe | Knöpfe Ton in Ton | Seitenschlitze | 3 Knöpfe

Farbe	Größen	1	ab 50	ab 500
Coloured	S - 3XL	19,50	18,23	17,78



**JN727** | JN727 **Ladies' Polo Stripe**

100% Baumwolle  
XS, S, M, L, XL, XXL  
240 g/m<sup>2</sup> James&Nicholson

BLACK/ORANGE	BLACK/RED	BLACK/SILVER (SOLID)
FROG/WHITE	GRAPHITE (SOLID)/AQUA	NAVY/WHITE
RED/WHITE	ROYAL/WHITE	WHITE/NAVY
WHITE/RED		

Klassisches Polo mit Kontraststreifen | Hochwertige Piqué-Qualität | Gekämmte, ringgesponnene Baumwolle | Gestrickter Polokragen und Armbündchen mit Kontraststreifen | Knopfleiste innen in Kontrastfarbe | Knöpfe Ton in Ton | Seitenschlitze | Taillierter Schnitt | 4 Knöpfe

Farbe	Größen	1	ab 50	ab 500
Coloured	XS - XXL	19,50	18,23	17,78



**JAMES & NICHOLSON**  
by *daiber*

**JN726** | JN726

## Men's Polo Single Stripe

100% Baumwolle  
S, M, L, XL, XXL, 3XL  
240 g/m<sup>2</sup>

James&Nicholson

BLACK/RED	BLACK/WHITE
GRAPHITE (SOLID)/WHITE	GREY HEATHER/RED
LIME GREEN/WHITE	NAVY/RED
RED/NAVY	ROYAL/WHITE
TURQUOISE/WHITE	WHITE/BLACK



Klassisches Polo mit Kontrastelementen | Hochwertige Piqué-Qualität | Gekämmte, ringgesponnene Baumwolle | Gestrickter Polokragen und Armbündchen | Kontraststreifen am Kragen | Kragensteg und Knopfleiste innen in Kontrastfarbe | Knöpfe Ton in Ton | Seitenschlitze | 3 Knöpfe

Farbe	Größen	1	ab 50	ab 500
Coloured	S - 3XL	19,50	18,23	17,78

**JN725** | JN725

## Ladies' Polo Single Stripe

100% Baumwolle  
XS, S, M, L, XL, XXL  
240 g/m<sup>2</sup>

James&Nicholson

BLACK/RED	BLACK/WHITE
GRAPHITE (SOLID)/WHITE	GREY HEATHER/RED
LIME GREEN/WHITE	NAVY/RED
RED/NAVY	ROYAL/WHITE
TURQUOISE/WHITE	WHITE/BLACK



Klassisches Polo mit Kontrastelementen | Hochwertige Piqué-Qualität | Gekämmte, ringgesponnene Baumwolle | Gestrickter Polokragen und Armbündchen | Kontraststreifen am Kragen | Kragensteg und Knopfleiste innen in Kontrastfarbe | Knöpfe Ton in Ton | Seitenschlitze | Taillierter Schnitt | 4 Knöpfe

Farbe	Größen	1	ab 50	ab 500
Coloured	XS - XXL	19,50	18,23	17,78



**SOL'S**  
the fair spirit

**L02949** | 02949

## Men's Prestige Polo

100% Baumwolle  
S, M, L, XL, XXL, 3XL  
200 g/m<sup>2</sup>

SOL'S

FRENCH NAVY	ROYAL BLUE 241	WHITE
-------------	----------------	-------



Piqué 200, 100% gekämmte Ringspun-Baumwolle | 1x1 Ripp-Strick-Kragen und Bündchen | Gewebtes Nackenband | Kurzen Ärmel | 2-Knopfleiste | Geschnitten und genäht | Kragen, Ärmelbündchen, Seitenschlitz und Innenkragen in Kontrastfarben gestreift | Kein Label

Farbe	Größen	1	ab 50	ab 500
White	S - XXL	17,51	14,25	13,67
White	3XL	19,26	15,69	15,05
Coloured	S - XXL	18,50	15,06	14,45
Coloured	3XL	20,34	16,56	15,89

**L02950** | 02950

## Women's Prestige Polo

100% Baumwolle  
S, M, L, XL, XXL  
200 g/m<sup>2</sup>

SOL'S

FRENCH NAVY	ROYAL BLUE 241	WHITE
-------------	----------------	-------



Piqué 200, 100% Baumwolle | Kragen und Ärmelbündchen aus gestreiften Rippstrick 1x1 | Gewebtes Nackenband | Kurzen Ärmel | Knopfleiste mit drei Knöpfen | Geschnitten und genäht | Kragen, Ärmelbündchen, Seitenschlitz und Innenkragen in Kontrastfarben gestreift | Kein Label

Farbe	Größen	1	ab 50	ab 500
White	S - XXL	17,51	14,25	13,67
Coloured	S - XXL	18,50	15,06	14,45

Mehr Artikel sind online verfügbar.

SF516 237

# 04 Sweatshirts

BASIC.....	209
FASHION.....	227
CROPPED .....	236
HALF-ZIP.....	238
HOODED.....	243
HOODED FASHION .....	273



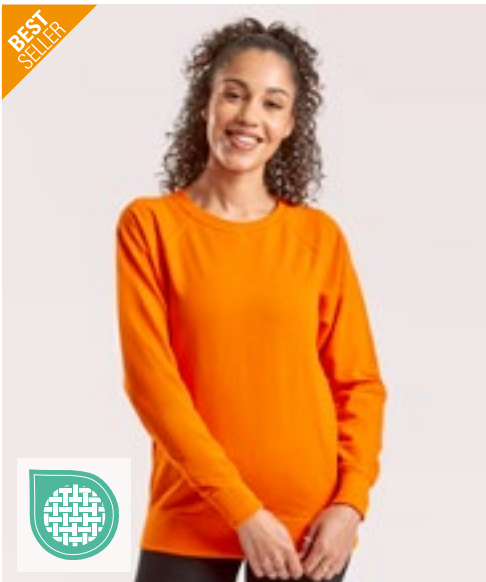

## F310 | 62-138-0 Lightweight Raglan Sweat

80% Baumwolle / 20% Polyester  
S, M, L, XL, XXL  
240 g/m<sup>2</sup>

Fruit of the Loom

AZURE BLUE	BLACK	BOTTLE GREEN	BURGUNDY
DEEP NAVY	HEATHER GREY	KELLY GREEN	LIGHT GRAPHITE (SOLID)
ORANGE	RED	ROYAL BLUE	WHITE

Lightweight Sweat-Material, unbrushed | Raglan-Ärmel | Hals- und Armauschnitt, sowie Bündchen aus Baumwolle/Lycra® Ripp

## F315 | 62-146-0 Ladies' Lightweight Raglan Sweat

80% Baumwolle / 20% Polyester  
XS, S, M, L, XL, XXL  
240 g/m<sup>2</sup>

Fruit of the Loom

AZURE BLUE	BLACK	BOTTLE GREEN	BURGUNDY
DEEP NAVY	FUCHSIA	HEATHER GREY	KELLY GREEN
LIGHT GRAPHITE (SOLID)	ORANGE	RED	ROYAL BLUE
WHITE			

Lightweight Sweat-Material, unbrushed | Raglan-Ärmel | Hals- und Armauschnitt, sowie Bündchen aus Baumwolle/Lycra® Ripp | Femininer Schnitt durch taillierte Seitennähte

Farbe	Größen	1	ab 24	ab 240
White	S - XXL	10,53	9,33	8,37
Coloured	S - XXL	11,06	9,80	8,79

Farbe	Größen	1	ab 24	ab 240
White	XS - XXL	10,53	9,33	8,37
Coloured	XS - XXL	11,06	9,80	8,79

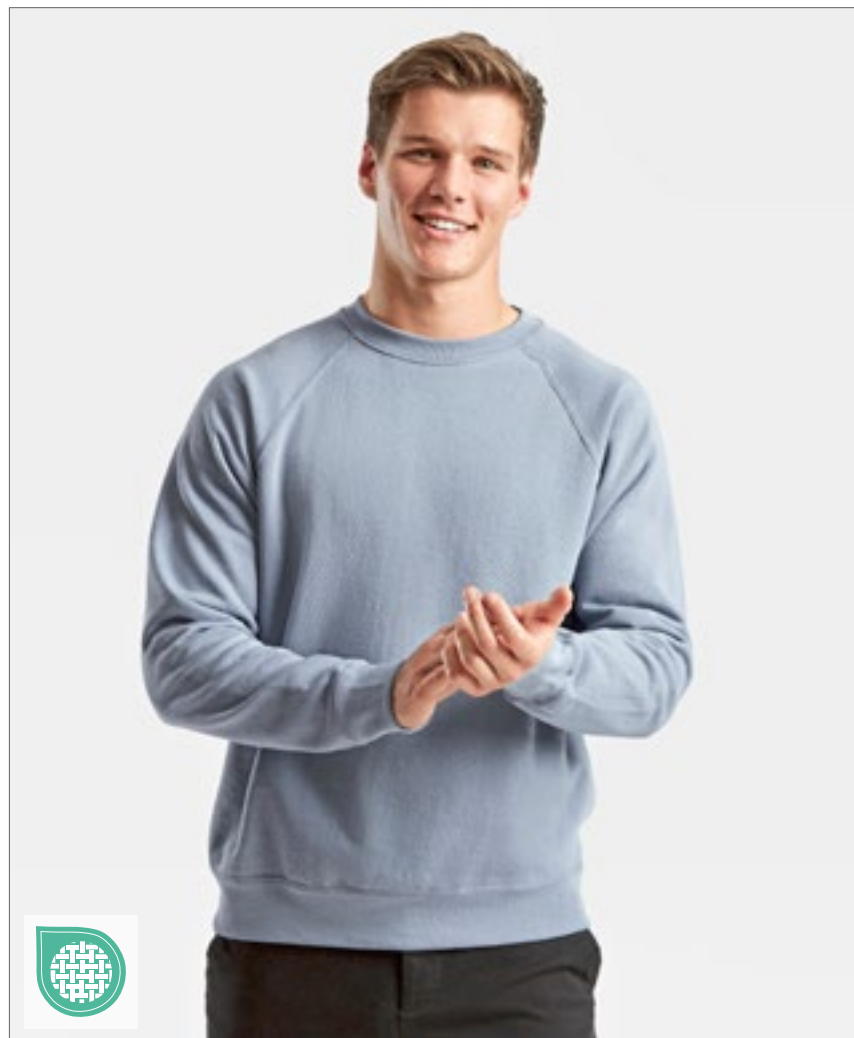

## F304 | 62-216-0 Classic Raglan Sweat

80% Baumwolle / 20% Polyester (Dark Heather Grey):  
60% Baumwolle / 40% Polyester)

S, M, L, XL, XXL, 3XL, 4XL

280 g/m<sup>2</sup> (White, Heather Grey: 260 g/m<sup>2</sup>)

Fruit of the Loom

S, M, L, XL, XXL, 3XL, 4XL

BLACK	DEEP NAVY	HEATHER GREY
NAVY		
S, M, L, XL, XXL		
BOTTLE GREEN	BURGUNDY	CLASSIC OLIVE
DARK HEATHER GREY	HEATHER GREEN	HEATHER NAVY
HEATHER RED	KELLY GREEN	LIGHT GRAPHITE (SOLID)
LIGHT PINK	MINERAL BLUE	PURPLE
RED	ROYAL BLUE	

S, M, L, XL, XXL, 3XL

WHITE

Single-Jersey Nackenband | Bündchen aus Baumwolle/Lycra® Ripp

Farbe	Größen	1	ab 36 (XXL ab 24)	ab 360 (XXL ab 240)
White	S - XL	11,33	10,04	9,00
White	XXL	11,33	10,04	9,00
White	3XL	14,01	12,42	11,15
Coloured	S - XL	12,53	11,10	9,98
Coloured	XXL	12,53	11,10	9,98
Coloured	3XL - 4XL	16,07	14,24	12,78

Mehr Artikel sind online verfügbar.

# SWEATSHIRTS (BASIC)



## F330 | 62-156-0 Lightweight Set-In Sweat

80% Baumwolle / 20% Polyester

S, M, L, XL, XXL

240 g/m<sup>2</sup>

Fruit of the Loom

BLACK	BOTTLE GREEN	BURGUNDY	DEEP NAVY
HEATHER GREY	LIGHT GRAPHITE (SOLID)	ORANGE	RED
ROYAL BLUE	WHITE		

Lightweight Sweat, unbrushed | Hals-, Armausschnitt und Bündchen aus Baumwolle/Lycra® Ripp

Farbe	Größen	1	ab 24	ab 240
White	S - XXL	10,53	9,33	8,37
Coloured	S - XXL	11,06	9,80	8,79

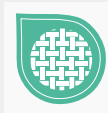
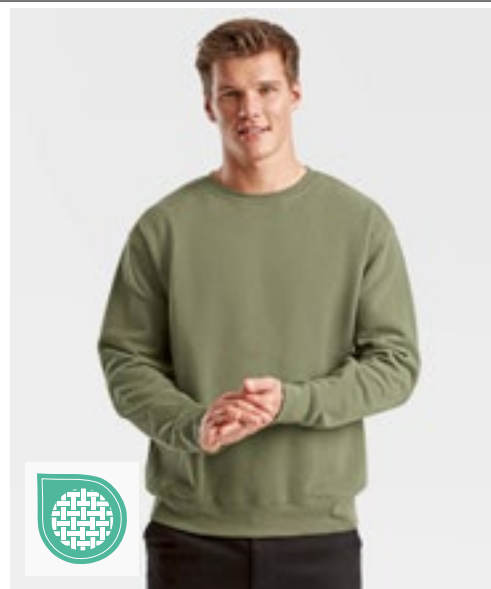

## F324N | 62-154-0 Premium Set-In-Sweat

70% Baumwolle / 30% Polyester

S, M, L, XL, XXL, 3XL

280 g/m<sup>2</sup> (Heather Grey: 260 g/m<sup>2</sup>)

Fruit of the Loom

S, M, L, XL, XXL, 3XL	BLACK	CHARCOAL (SOLID)	DEEP NAVY	HEATHER GREY
S, M, L, XL, XXL	BURGUNDY	CLASSIC OLIVE	RED	ROYAL BLUE

Single-Jersey Nackenband | Ripp-Bündchen aus Baumwolle / Elasthan

Farbe	Größen	1	ab 36 (XXL ab 24)	ab 360 (XXL ab 240)
Coloured	S - XL	18,63	16,50	14,82
Coloured	XXL	18,63	16,50	14,82
Coloured	3XL	23,88	21,15	18,99



NEW  
COLOUR



## F324 | 62-202-0 Classic Set-in Sweat

80% Baumwolle / 20% Polyester (Dark Heather Grey:

60% Baumwolle / 40% Polyester)

S, M, L, XL, XXL, 3XL, 4XL, 5XL

280 g/m<sup>2</sup> (White, Heather Grey: 260 g/m<sup>2</sup>)

Fruit of the Loom

S, M, L, XL, XXL, 3XL, 4XL, 5XL

BLACK	DEEP NAVY	HEATHER GREY
NAVY		

S, M, L, XL, XXL, 3XL

BOTTLE GREEN	BURGUNDY	RED
ROYAL BLUE	SUNFLOWER	

S, M, L, XL, XXL

CLASSIC OLIVE	DARK HEATHER GREY	HEATHER GREEN
HEATHER NAVY	HEATHER RED	LIGHT GRAPHITE (SOLID)
MINERAL BLUE	NATURAL	POWDER ROSE
SKY BLUE		

S, M, L, XL, XXL, 3XL, 4XL

WHITE

Single-Jersey Nackenband | Bündchen aus Baumwolle/Lycra® Ripp

Farbe	Größen	1	ab 36 (XXL ab 24)	ab 360 (XXL ab 240)
White	S - XL	11,33	10,04	9,00
White	XXL	11,33	10,04	9,00
White	3XL - 4XL	14,01	12,42	11,15
Coloured	S - XL	12,53	11,10	9,98
Coloured	XXL	12,53	11,10	9,98
Coloured	3XL - 5XL	16,07	14,24	12,78



BEST  
SELLER





BY150 | BY150

### Organic Long Sleeve With Cuffrib

100% Baumwolle  
S, M, L, XL, XXL, 3XL, 4XL, 5XL  
180 g/m<sup>2</sup>

Build Your Brand

BLACK	WHITE
-------	-------

Bio-Baumwolle | Breite Ripp-Strick-Bündchen an den Ärmeln | Rundhalsausschnitt | Single-Jersey



BY119 | BY119

### Premium Crewneck Sweatshirt

80% Baumwolle / 20% Polyester  
S, M, L, XL, XXL  
280 g/m<sup>2</sup>

Build Your Brand

BLACK	WHITE
-------	-------

Klassisch geschnittener Crewneck | Hoher Baumwollanteil | Breite Ripp-Bündchen am Saum und an den Ärmeln

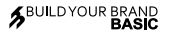

BYBB003 | BB003

### Basic Crewneck

50% Baumwolle / 50% Polyester  
XS, S, M, L, XL, XXL, 3XL, 4XL, 5XL  
270 g/m<sup>2</sup>

Build Your Brand Basic

BLACK	BURGUNDY	CHARCOAL
HEATHER GREY	NAVY	OLIVE

Regular Fit | Crewneck-Ausschnitt | Lange Ärmel | Ripp-Strick-Bündchen an den Armabschlüssen und am Saum | Nur ein Größenetikett - für einfaches Rebranding

Farbe	Größen	1	ab 50	ab 500
Coloured	S - XXL	14,97	13,43	12,65
Coloured	3XL - 5XL	15,81	14,18	13,35

Farbe	Größen	1	ab 30	ab 300
Coloured	S - XXL	22,59	20,25	19,07

Farbe	Größen	1	ab 35	ab 350
Coloured	XS - XXL	12,98	11,63	10,95
Coloured	3XL - 5XL	14,15	12,68	11,94



NEW  
COLOUR

L326 | 01168

### Men's Spider Round-Neck Sweatshirt

50% Baumwolle / 50% Polyester  
S, M, L, XL, XXL, 3XL  
260 g/m<sup>2</sup>

SOL'S

ASH (HEATHER)	BLACK	BOTTLE GREEN	CHARCOAL MELANGE
FRENCH NAVY	GREY MELANGE	ORANGE	OXBLOOD
RED	ROYAL BLUE 241	WHITE	

Ringgesponnene Baumwolle | Röhrenförmiger Schnitt | Ripp-Strick-Bündchen, -Ausschnitt und -Saum mit Elasthan

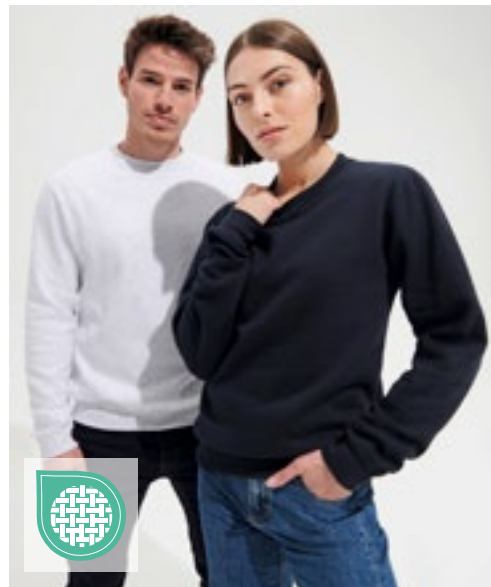

L327 | 01178

### Unisex Sweatshirt Supreme

80% Baumwolle / 20% Polyester  
XS, S, M, L, XL, XXL, 3XL  
280 g/m<sup>2</sup>

SOL'S

ASH (HEATHER)	BLACK	GREY MELANGE	NAVY
ORANGE	RED	ROYAL BLUE 241	WHITE

Ringgesponnene Baumwolle | Nackenband | Ripp-Strick-Bündchen, -Ausschnitt und -Saum mit Elasthan | Geschnitten und genäht

Farbe	Größen	1	ab 30	ab 300
Coloured	S - XXL	10,95	9,35	8,87
Coloured	3XL	13,13	11,21	10,64

Farbe	Größen	1	ab 25	ab 250
Coloured	XS - XXL	13,67	11,58	10,83
Coloured	3XL	16,40	13,89	12,99

# SWEATSHIRTS (BASIC)

SOL'S®  
the fair spirit

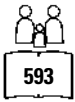

## L311 | 13250 Unisex Sweatshirt New Supreme

50% Baumwolle / 50% Polyester

XS, S, M, L, XL, XXL, 3XL, 4XL, 5XL

280 g/m<sup>2</sup>

SOL'S

XS, S, M, L, XL, XXL, 3XL, 4XL, 5XL

BLACK NAVY

XS, S, M, L, XL, XXL, 3XL

ASH (HEATHER) BOTTLE GREEN BURGUNDY DEEP CHARCOAL GREY (SOLID) FLANNEL GREY (SOLID) GOLD KELLY GREEN ORANGE

XS, S, M, L, XL, XXL, 3XL, 4XL

GREY MELANGE RED ROYAL BLUE 241 WHITE

Ringgesponnene Baumwolle | Verstärkendes Nackenband, Elasthan-Ripp-Bündchen, -Kragen und -Saum | Angeraute Fleece-Innenseite | Geschnitten und genäht

Farbe	Größen	1	ab 25	ab 250
Coloured	XS - XXL	13,67	11,58	10,83
Coloured	3XL	16,40	13,89	12,99
Coloured	4XL - 5XL	19,70	16,70	15,60

BEST  
SELLER



**B&C**  
BE INSPIRED



## BCWU600 | WU600 Set In Sweat

80% Baumwolle / 20% Polyester

S, M, L, XL, XXL, 3XL

280 g/m<sup>2</sup>

B&C

S, M, L, XL, XXL, 3XL

BLACK HEATHER GREY NAVY RED

ROYAL BLUE

S, M, L, XL, XXL

STEEL GREY (SOLID)

80% ringgesponnene, gekämmte Baumwolle / 20% Polyester | Perfect Sweat Technology: Qualitätsgewebe für optimale Bedruckbarkeit, Tragekomfort und Strapazierfähigkeit | Kragen, Ärmelbund und Bund unten in 1x1 Ripp-Strick mit Elasthan | Zeitgemäßer Schnitt | Seitennähte | B&C Collection ist Mitglied der Fair Wear Foundation

Farbe	Größen	1	ab 30	ab 300
Coloured	S - 3XL	21,06	18,80	17,40

BEST  
SELLER



**JustHoods**  
AWDis



NEW  
COLOUR



## JH030 | JH030 AWDIs Sweat

80% Baumwolle / 20% Polyester (Charcoal (Heather), Graphite Heather: 52% Baumwolle / 48% Polyester), (Heather Grey: 75% Baumwolle / 25% Polyester), (Black Smoke: 70% Baumwolle / 30% Polyester)

XS, S, M, L, XL, XXL, 3XL, 4XL, 5XL

280 g/m<sup>2</sup>

Just Hoods

XS, S, M, L, XL, XXL, 3XL, 4XL, 5XL

ARCTIC WHITE	BABY PINK	BURGUNDY
CHARCOAL (HEATHER)	DEEP BLACK	FIRE RED
HEATHER GREY	JET BLACK	NEW FRENCH NAVY
ROYAL BLUE		

XS, S, M, L, XL, XXL

AIRFORCE BLUE	ASH (HEATHER)	BLACK SMOKE
BOTTLE GREEN	BRIGHT ROYAL	BURNT ORANGE
CANDYFLOSS PINK	CARAMEL LATTE	CHOCOLATE FUDGE BROWNIE
CORNFLOWER BLUE	CRANBERRY	DESERT SAND
DIGITAL LAVENDER	DUSTY GREEN	DUSTY LILAC
DUSTY PINK	DUSTY ROSE	EARTHY GREEN
FESTIVAL FUCHSIA	FOREST GREEN	GINGER BISCUIT
GOLD	GRAPHITE HEATHER	HAWAIIAN BLUE
HOT CHOCOLATE	JADE	KELLY GREEN
LAGOON BLUE	LAVENDER	LIME GREEN
MÖCHA BROWN	MOONDUST GREY (SOLID)	MUSTARD
NATURAL STONE	NUDE	OLIVE GREEN
ORANGE CRUSH	OXFORD NAVY	PEPPERMINT
PISTACHIO GREEN	PLUM	PUMPKIN PIE
RED HOT CHILLI	SEAFOAM	SKY BLUE
STEEL GREY (SOLID)	STORM GREY (SOLID)	SUN YELLOW
TURQUOISE SURF	VANILLA MILKSHAKE	

XS, S, M, L, XL, XXL, 3XL

HOT PINK	PURPLE	SAPPHIRE BLUE
----------	--------	---------------

Sweater mit Rundhalsausschnitt | Eingesetzte Ärmel | Nackenband | Gebürstetes Innenvlies | Einfaches Abreißetikett | Doppelnah-Details | Kragen, Ärmelbündchen und Saum gerippt | Weiches Baumwollgewebe sorgt für eine ideale Druckoberfläche | Worldwide Responsible Accredited Production (WRAP)-zertifizierte Produktion

Farbe	Größen	1	ab 36	ab 360
Arctic White	XS - XXL	13,50	11,18	10,67
Arctic White	3XL - 5XL	17,13	14,18	13,52
Coloured	XS - XXL	14,48	11,99	11,43
Coloured	3XL - 5XL	18,11	14,99	14,30

Mehr Artikel sind online verfügbar.

# ■ SWEATSHIRTS (BASIC)

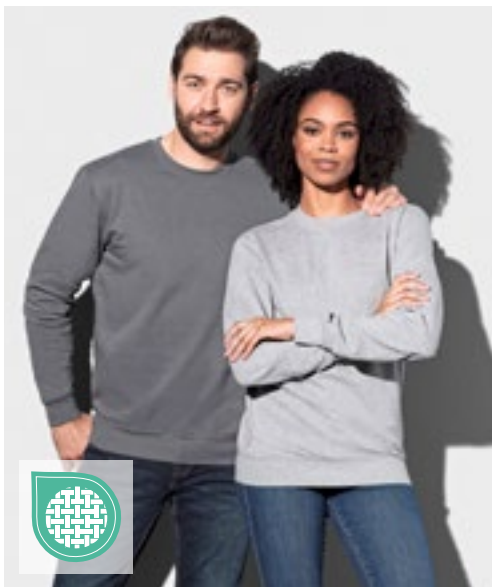

## S320 | ST4000 Unisex Sweatshirt Classic

80% Baumwolle / 20% Polyester (Grey Heather: 70% Baumwolle / 20% Polyester / 10% Viskose)

**XS, S, M, L, XL, XXL, 3XL**  
280 g/m<sup>2</sup>

Stedman®

BLACK OPAL	BRIGHT ROYAL	GREY HEATHER	NAVY BLUE
REAL GREY	SCARLET RED	WHITE	

80% Ringspinn-Baumwolle / 20% Polyester | Gebürstete Innenseite | Elastische Bündchen an den Ärmeln und am Saum | Seitennähte | Waschbar bis 40 °C

Farbe	Größen	1	ab 24 (S ab 36)	ab 240 (S ab 360)
White	XS	20,48	17,91	16,76
White	S - XXL	20,48	17,91	16,76
White	3XL	22,76	19,92	18,63
Coloured	XS	23,84	20,85	19,50
Coloured	S - XXL	23,84	20,85	19,50
Coloured	3XL	26,27	22,98	21,48

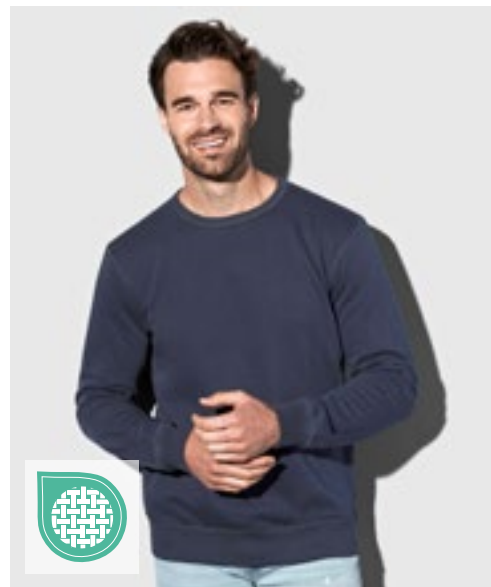

## S5620 | ST5620 Sweatshirt Select

80% Baumwolle / 20% Polyester (Grey Heather: 70% Baumwolle / 30% Polyester)

**S, M, L, XL, XXL**

280 g/m<sup>2</sup>

Stedman®

BLACK OPAL	BLUE MIDNIGHT	CRIMSON RED	GREY HEATHER
HAWAII BLUE	KIWI GREEN	SLATE GREY (SOLID)	

Seitenblenden | Breites, modernes Ripp-Bündchen mit Elasthan an Ärmel und Saum | Dekorative Flatlock-Nähte | Gebürstete Innenseite | Eingefasster Ripp-Kragen mit Elasthan | Pflegeetikett in der Seitenblende | Kleines Größenetikett im Nacken | Normal Fit | Waschbar bis 40 °C

Farbe	Größen	1	ab 24	ab 240
Coloured	S - XXL	25,58	22,38	20,93



**mantis**



## P05 | M05 Essential Sweatshirt

80% Baumwolle / 20% Polyester

**XS, S, M, L, XL, XXL, 3XL**  
280 g/m<sup>2</sup>

Mantis

BLACK	BURGUNDY	HEATHER GREY MELANGE
NATURAL	NAVY	SOFT OLIVE
SOFT PINK		

Zertifizierung als Bio-Baumwolle in Arbeit/ recyceltes Polyester (rPET) | Gebürstetes Fleece | Unisex-Style | Eingesetzte Ärmel | Ripp-Strick an Kragen, Bündchen und Saum | Farblich abgestimmtes Fischgrät-Nackenband | Bedruckbarer Einsatz im Nacken | Abreißbares Nackenetikett | Pflegeetikett mit QR-Code zur Rückverfolgung der Lieferkette und Prüfung der positiven Auswirkungen des Kaufs von Biomaterialien | Pflegeetikett aus Bio-Baumwolle

Farbe	Größen	1	ab 20	ab 200
Coloured	XS - 3XL	21,51	19,43	18,26
Heather Grey Melange	XS - 3XL	23,18	20,93	19,67



**mantis**



## P194 | M194 The Sweatshirt

80% Baumwolle / 20% Polyester (Heather Grey Melange: 71% Baumwolle / 21% Polyester / 8% Viskose)

**XS, S, M, L, XL, XXL**  
280 g/m<sup>2</sup>

Mantis

BLACK	HEATHER GREY MELANGE	NAVY
SOFT OLIVE	SOFT PINK	WHITE

Zertifizierung als Bio-Baumwolle in Arbeit/ Recyceltes Polyester (rPET) | Eingesetzte Ärmel | Ripp an Halsausschnitt, Saum und Bündchen | Fischgrät-Nackenband | Abreißetikett

Farbe	Größen	1	ab 30	ab 300
Coloured	XS - XXL	23,18	20,93	19,67



**SOL'S**  
the fair spirit



## L03574 | 03574 Unisex Comet Sweatshirt

80% Baumwolle / 20% Polyester (Grey Melange: 75% Baumwolle / 20% Polyester / 5% Viskose)

**XS, S, M, L, XL, XXL, 3XL, 4XL**  
280 g/m<sup>2</sup>

SOL'S

BLACK	BOTTLE GREEN	DEEP CHARCOAL GREY (SOLID)
FRENCH NAVY	GREY MELANGE	RED
ROYAL BLUE 241	WHITE	

French Terry 280 | 80% Bio-Baumwolle / 20% recycelter Polyester | 3-Faden-Garn | Ungebürstet | Obermaterial und Ripp-Stoff: 100% Baumwolle | Bio-Sweatshirt aus Terry | Seitennähte | Halbmond im Nackenbereich | Fischgrätmuster Nackenband | Eingesetzte Ärmel | 2 x 2 gerippte Ärmelabschlüsse, Kragen und Saum | Kein Label

Farbe	Größen	1	ab 25	ab 250
Coloured	XS - XXL	18,59	15,86	15,06
Coloured	3XL	21,38	18,24	17,31
Coloured	4XL	28,85	24,62	23,37

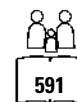

**L03814** | 03814 **Unisex Columbia Crew Neck Sweatshirt**

80% Baumwolle / 20% Polyester  
XS, S, M, L, XL, XXL, 3XL, 4XL, 5XL  
280 g/m<sup>2</sup>

SOL'S

XS, S, M, L, XL, XXL, 3XL, 4XL, 5XL

BLACK BOTTLE GREEN FRENCH NAVY GREY MELANGE ROYAL BLUE 241 WHITE

XS, S, M, L, XL, XXL, 3XL

BRIGHT RED BURGUNDY CHARCOAL MELANGE CREAMY BLUE CREAMY GREEN CREAMY PINK KELLY GREEN LIGHT YELLOW LILAC ORANGE

Unisex | Baumwolle / Recyceltes Polyester | Rundhalsausschnitt | Kragen, Ärmelbündchen und Saum gerippt | Nackenband | Eingesetzte Ärmel | Brushed Fleece | TearAway-Label

Farbe	Größen	1	ab 25	ab 250
Coloured	XS - XXL	14,51	12,29	11,49
Coloured	3XL	17,12	14,51	13,56
Coloured	4XL - 5XL	20,15	17,07	15,96

Mehr Artikel sind online verfügbar.

# ■ SWEATSHIRTS (BASIC)



**JHK**  
T-SHIRT



## JHK321 | SWCR275 Unisex Sweatshirt

80% Baumwolle / 20% Polyester (Grey Melange: 73% Baumwolle / 20% Polyester / 7% Viskose)

XS, S, M, L, XL, XXL, 3XL

275 g/m<sup>2</sup>

JHK

BLACK	GREY MELANGE	NAVY	RED
ROYAL BLUE	WHITE		

Klassisches Unisex-Sweatshirt mit Rundhalsausschnitt | Kragen, Ärmelabschluss und Bund mit Doppelnaht | Ärmelabschlüsse und unterer Saum in 1x1 Ripp mit Elasthan

Farbe	Größen	1	ab 25	ab 250
Coloured	XS - XL	14,54	12,60	11,82
Coloured	XXL	14,82	12,84	12,05
Coloured	3XL	15,03	13,02	12,21



**JHK**  
T-SHIRT



## JHK322 | SWRAECO Unisex Classic Sweat Everest

80% Baumwolle / 20% Polyester (Grey Melange: 63% Baumwolle / 21% Polyester / 16% Viskose)

XS, S, M, L, XL, XXL, 3XL

275 g/m<sup>2</sup>

JHK

BUTTERCREAM	DARK GREY MELANGE	EUCALYPTUS	GREY MELANGE
NAVY	STEEL BLUE	WHITE	

Bio-Baumwolle / recyceltes Polyester | Doppelnähte an Kragen, Ärmeln und Saum für zusätzliche Strapazierfähigkeit | Raglan-Ärmel | Ärmelabschlüsse und unterer Saum in 2x1-Ripp mit Elasthan

Farbe	Größen	1	ab 25	ab 250
Coloured	XS - XL	16,68	14,46	13,56
Coloured	XXL	16,98	14,72	13,80
Coloured	3XL	17,13	14,84	13,92



**JHK**  
T-SHIRT

## JHK320 | SWRA290 Crew Neck Sweatshirt

65% Polyester / 35% Baumwolle (Grey Melange: 61% Baumwolle / 31% Polyester / 8% Viskose), (Ash Melange: 67% Baumwolle / 31% Polyester / 2% Viskose), (Dark Grey Melange: 60% Polyester / 40% Baumwolle)

XS, S, M, L, XL, XXL, 3XL

290 g/m<sup>2</sup>

JHK

BLACK	BOTTLE GREEN	GREY MELANGE
KELLY GREEN	NAVY	ROYAL BLUE

XS, S, M, L, XL, XXL

AQUA	ASH MELANGE	BURGUNDY
DARK GREY MELANGE	FOREST GREEN	GOLD
GRAPHITE	KHAKI	ORANGE
PINK	PURPLE	RASPBERRY
RED	SKY	WHITE

Doppelnähte an Hals, Ärmelbündchen und Bund | Lycra-Strick an Kragen, Ärmelbündchen und Bund

Farbe	Größen	1	ab 25	ab 250
Coloured	XS - XL	13,07	11,33	10,62
Coloured	XXL	13,38	11,60	10,88
Coloured	3XL	13,50	11,70	10,97





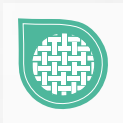

**GSF000** | SF000 **Softstyle® Midweight Fleece Adult Crewneck Sweatshirt**

80% Baumwolle / 20% Polyester

**S, M, L, XL, XXL, 3XL, 4XL**

285 g/m<sup>2</sup> (White: 278 g/m<sup>2</sup>)

Gildan

BLACK	CHARCOAL (SOLID)	COCOA	DARK HEATHER	FOREST GREEN	MILITARY GREEN	NAVY	PARAGON	PINK LEMONADE
RED	ROYAL	SAND	SKY	SPORT GREY (HEATHER)	STONE BLUE	WHITE		

Unisex | Das mittelschwere Softstyle-Fleece besteht aus unserem weichen, ringgesponnenen Baumwollmischgewebe, verfügt über eine kuschelige, gebürstete Innenseite mit einem Obermaterial aus 100 % Baumwolle und eignet sich ideal für DTG-Druck. | 2-fädig ringgesponnene Baumwolle | Abfallende Schulterpartie | 1x1-Ripp mit Elasthan an Bündchen und Saum für mehr Stretch und Stabilität | Klassischer Schnitt, ohne Seitennähte | Leistungsstarkes schwarzes Abreißetikett

Farbe	Größen	1	ab 36 (4XL ab 12)	ab 360 (4XL ab 120)
Coloured	S - XXL	15,23	12,18	11,45
Coloured	3XL	19,04	15,23	14,31
Coloured	4XL	19,04	15,23	14,31

# SWEATSHIRTS (BASIC)



**GILDAN®**

GILDAN  
DryBlend™



## G12000 | 12000 DryBlend® Adult Crewneck Sweatshirt

50% Baumwolle / 50% Polyester

S, M, L, XL, XXL

305 g/m<sup>2</sup> (White: 287 g/m<sup>2</sup>)

Gildan

ASH (HEATHER)	BLACK	FOREST GREEN	NAVY
ROYAL	SPORT GREY (HEATHER)	WHITE	

Unisex | Mittelschweres Material mit DryBlend®-Technologie | 2-fädiges, mittelschweres Fleece | Ripp 1x1 cm mit Elasthan für mehr Stretch und Stabilität | Klassischer Schnitt, ohne Seitennähte | Leistungsstarkes Abreißetikett

Farbe	Größen	1	ab 36	ab 360
White	S - XXL	16,82	13,74	12,89
Coloured	S - XXL	19,46	15,80	14,87



**GILDAN®**

GILDAN  
Heavy Blend™



NEW  
COLOUR

## G18000 | 18000 Heavy Blend™ Adult Crewneck Sweatshirt

50% Baumwolle / 50% Polyester

S, M, L, XL, XXL, 3XL, 4XL, 5XL

271 g/m<sup>2</sup> (White: 257 g/m<sup>2</sup>)

Gildan

S, M, L, XL, XXL, 3XL, 4XL, 5XL

BLACK	NAVY	RED	ROYAL
SPORT GREY (HEATHER)	WHITE		

S, M, L, XL, XXL, 3XL

ANTIQUE CHERRY RED (HEATHER)	ASH (HEATHER)	CAROLINA BLUE	CHARCOAL (SOLID)
CHERRY RED	DARK CHOCOLATE	DARK HEATHER	FOREST GREEN
GARNET	GOLD	GRAPHITE HEATHER	HELICONIA
INDIGO BLUE	IRISH GREEN	LIGHT BLUE	LIGHT PINK
MAROON	MILITARY GREEN	ORANGE	PURPLE
SAFETY GREEN	SAFETY ORANGE	SAND	SAPPHIRE

Unisex | Schweres Mischgewebe | Luftgekämmtes MVS-Garn für weniger Pilling | 2-fädiges, mittelschweres Fleece | 1x1-Ripp mit Elasthan für mehr Stretch und Stabilität | Klassischer Schnitt, ohne Seitennähte | Leistungsstarkes Abreißetikett

Farbe	Größen	1	ab 36 (4XL ab 12)	ab 360 (4XL ab 120)
White	S - XXL	13,38	10,82	10,16
White	3XL	17,60	14,19	13,35
White	4XL - 5XL	17,60	14,19	13,35
Coloured	S - XXL	14,46	11,57	10,88
Coloured	3XL	18,08	14,46	13,59
Coloured	4XL - 5XL	18,08	14,46	13,59



**B&C**  
BE INSPIRED



## BCWU123 | WU123 ID.202 50/50 Sweatshirt

50% Baumwolle / 50% Polyester

XS, S, M, L, XL, XXL, 3XL, 4XL

270 g/m<sup>2</sup>

B&C

ANTHRACITE	BLACK	BOTTLE GREEN	BROWN
BURGUNDY	GOLD	HEATHER GREY	NAVY
PUMPKIN ORANGE	RED	ROYAL BLUE	WHITE

Rundhals-Sweatshirt | Unisex-Style | Voluminöser Griff | Neutrales Größenlabel ohne Branding | Saum, Ärmelbündchen und Kragen aus 1x1-Elasthan-Ripp-Strick | Versetzte Doppelnähte an Armeinlässen und Halsausschnitt | Regular Passform | Eingesetzte Ärmel | Seitennähte | Angeraute Fleece-Innenseite | B&C Collection ist Mitglied der Fair Wear Foundation

Farbe	Größen	1	ab 40 (4XL ab 30)	ab 400 (4XL ab 300)
Coloured	XS - XXL	12,66	11,27	10,07
Coloured	3XL	15,78	14,09	12,59
Coloured	4XL	15,78	14,09	12,59



**B&C**  
BE INSPIRED



## BCWU120 | WU120 Sweat ID.002

80% Baumwolle / 20% Polyester

XS, S, M, L, XL, XXL, 3XL, 4XL, 5XL

280 g/m<sup>2</sup>

B&C

XS, S, M, L, XL, XXL, 3XL, 4XL, 5XL

BLACK	HEATHER GREY	NAVY
-------	--------------	------

XS, S, M, L, XL, XXL, 3XL, 4XL

ANTHRACITE	RED	ROYAL BLUE	WHITE
------------	-----	------------	-------

Kragen, Ärmelbund und Bund unten in 1x1 Ripp-Strick mit Elasthan | Zeitgemäßer Schnitt | Schlauchwaren-Ausführung | Angeraute Fleece-Innenseite | B&C Collection ist Mitglied der Fair Wear Foundation

Farbe	Größen	1	ab 30	ab 300
Coloured	XS - XXL	15,47	13,80	12,41
Coloured	3XL - 5XL	19,28	17,22	15,47

BEST  
SELLER



B&C

BE INSPIRED



## BCWU01W | wU01W #Set In Sweat

80% Baumwolle / 20% Polyester (Heather Mid Grey, Heather Navy, Heather Asphalt, Heather Red, Heather Dark Green, Heather Royal Blue, Heather Purple: 60% Baumwolle / 40% Polyester), (Heather Grey: 92% Baumwolle / 8% Viskose)

XS, S, M, L, XL, XXL, 3XL, 4XL, 5XL

280 g/m<sup>2</sup>

B&C

XS, S, M, L, XL, XXL, 3XL, 4XL, 5XL

ASPHALT	BLACK PURE	HEATHER GREY
NAVY BLUE	RED	ROYAL
WHITE		

XS, S, M, L, XL, XXL, 3XL

CANDY PINK	DESERT	ELEPHANT GREY
FOREST GREEN	GREY FOG	HAWAIIAN BLUE
HEATHER ASPHALT	HEATHER DARK GREEN	HEATHER MID GREY
HEATHER NAVY	HEATHER PURPLE	HEATHER RED
HEATHER ROYAL BLUE	KELLY GREEN	LAVENDER
LIGHT JADE	MELON ORANGE	MILLENNIAL KHAKI
NUDE	PALE PINK	PALE YELLOW
PINK FIZZ	PURE ORANGE	PURE SKY
RADIANT PURPLE	SAGE	SOLAR YELLOW
WINE		

Unisex | French Terry | Lange Ärmel | Rundhalsausschnitt | Normale Passform | Einlaufvorbehandelte, ringgesponnene Baumwolle | Seitennähte | Einfaches Branding: Kein B&C-Etikett | Innen Halbmond aus Single-Jersey auf Rückseite | Ungebürstete Qualität | Widerstandsfähige Qualität | Weiches Handgefühl | Glatte und ebene Oberfläche | In Seitennaht: Weiches Satin-Etikett

Farbe	Größen	1	ab 30	ab 300
Coloured	XS- 3XL	13,95	12,45	11,43
Coloured	4XL- 5XL	17,43	15,57	14,33

BEST  
SELLER



B&C

BE INSPIRED



## BCWW02W | vWw02W Women's #Set In Sweat

80% Baumwolle / 20% Polyester (Heather Mid Grey, Heather Navy, Heather Asphalt, Heather Red, Heather Dark Green, Heather Royal Blue, Heather Purple: 60% Baumwolle / 40% Polyester), (Heather Grey: 92% Baumwolle / 8% Viskose)

XS, S, M, L, XL, XXL, 3XL

280 g/m<sup>2</sup>

B&C

XS, S, M, L, XL, XXL, 3XL

ASPHALT	BLACK PURE	HEATHER GREY
NAVY BLUE	RED	ROYAL
WHITE		

XS, S, M, L, XL, XXL

CANDY PINK	DESERT	ELEPHANT GREY
FOREST GREEN	GREY FOG	HAWAIIAN BLUE
HEATHER ASPHALT	HEATHER DARK GREEN	HEATHER MID GREY
HEATHER NAVY	HEATHER PURPLE	HEATHER RED
HEATHER ROYAL BLUE	KELLY GREEN	LAVENDER
LIGHT JADE	MELON ORANGE	MILLENNIAL KHAKI
NUDE	PALE PINK	PALE YELLOW
PINK FIZZ	PURE ORANGE	PURE SKY
RADIANT PURPLE	SAGE	SOLAR YELLOW
WINE		

French Terry | Lange Ärmel | Rundhalsausschnitt | Normale Passform | Einlaufvorbehandelte, ringgesponnene Baumwolle | Seitennähte | Einfaches Branding: Kein B&C-Etikett | Innen Halbmond aus Single-Jersey auf Rückseite | Ungebürstete Qualität | Widerstandsfähige Qualität | Weiches Handgefühl | Glatte und ebene Oberfläche | In Seitennaht: Weiches Satin-Etikett

Farbe	Größen	1	ab 30	ab 300
Coloured	XS- XXL	13,95	12,45	11,43
Coloured	3XL	17,43	15,57	14,33

Mehr Artikel sind online verfügbar.

# SWEATSHIRTS (BASIC)



BE INSPIRED



## BCWU01K | WU01K KING Crew Neck Sweat\_°

80% Baumwolle / 20% Polyester (Heather Grey: 75% Baumwolle / 21% Polyester / 4% Viskose), (Heather Mid Grey: 60% Baumwolle / 40% Polyester)

XS, S, M, L, XL, XXL, 3XL, 4XL

280 g/m<sup>2</sup>

B&C

XS, S, M, L, XL, XXL, 3XL, 4XL

ASPHALT	BLACK PURE	HEATHER GREY
NAVY BLUE	RED	ROYAL
WHITE		

XS, S, M, L, XL, XXL, 3XL

AQUA GREEN	BOTTLE GREEN	DARK CHERRY
GREY FOG	HEATHER MID GREY	KHAKI
MAGENTA PINK	NAVY	NORDIC BLUE
PURE ORANGE	PURE SKY	RADIANT PURPLE
SOFT ROSE	YELLOW FIZZ	

Unisex | Innen gebürstetes Fleece | Lange Ärmel | Rundhalsausschnitt | Normale Passform | Einlaufvorbehandelte, ringgesponnene, gekämmte nachhaltige Baumwolle | Seitennähte | Qualitativ hochwertiges, langlebiges Nackenband | Single-Jersey-Halbmond im Rücken | Sehr weiches Gewebe mit Pfirsichhauteffekt aus 100% Baumwolle (B&C PST-Technologie) | Glatte, weiche und ebene Oberfläche | Weiches Doppel-Satin-Etikett

Farbe	Größen	1	ab 30	ab 300
Coloured	XS - 3XL	20,39	18,20	16,88
Coloured	4XL	25,44	22,73	21,03

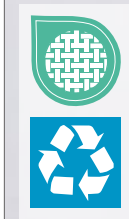

BE INSPIRED



## BCWW01Q | WW01Q QUEEN Crew Neck Sweat\_°

80% Baumwolle / 20% Polyester (Heather Grey: 75% Baumwolle / 21% Polyester / 4% Viskose), (Heather Mid Grey: 60% Baumwolle / 40% Polyester)

XS, S, M, L, XL, XXL, 3XL

280 g/m<sup>2</sup>

B&C

XS, S, M, L, XL, XXL, 3XL

ASPHALT	BLACK PURE	HEATHER GREY
NAVY BLUE	RED	ROYAL
WHITE		

XS, S, M, L, XL, XXL

AQUA GREEN	BOTTLE GREEN	DARK CHERRY
GREY FOG	HEATHER MID GREY	KHAKI
MAGENTA PINK	NAVY	NORDIC BLUE
PURE ORANGE	PURE SKY	RADIANT PURPLE
SOFT ROSE	YELLOW FIZZ	

Innen gebürstetes Fleece | Lange Ärmel | Rundhalsausschnitt | Normale Passform | Einlaufvorbehandelte, ringgesponnene, gekämmte nachhaltige Baumwolle | Seitennähte | Qualitativ hochwertiges, langlebiges Nackenband | Single-Jersey-Halbmond im Rücken | Sehr weiches Gewebe mit Pfirsichhauteffekt aus 100% Baumwolle (B&C PST-Technologie) | Glatte, weiche und ebene Oberfläche | Weiches Doppel-Satin-Etikett

Farbe	Größen	1	ab 30	ab 300
Coloured	XS - XXL	20,39	18,20	16,88
Coloured	3XL	25,44	22,73	21,03

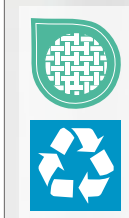



**EA032** | EA032 **Crater Recycled Sweatshirt**

70% Baumwolle / 30% Polyester  
**XS, S, M, L, XL, XXL**  
 280 g/m<sup>2</sup> Ecologie

BLACK	HEATHER GREY	NAVY
-------	--------------	------

Recycelte Baumwolle und Polyester | Entspannter Schnitt | Gerippte Ärmelabschlüsse und Saum | Vollständig recycelte Materialien | Gebürstetes Innenfleece | Rundhalsausschnitt | Eingesetzte Ärmel | Nackenband | Gepeachte Oberfläche

Farbe	Größen	1	ab 30	ab 300
Coloured	XS - XXL	18,11	14,99	14,30



**JH230** | JH230 **Organic Sweat**

80% Baumwolle / 20% Polyester (Heather Grey: 75% Baumwolle / 25% Polyester)  
**XS, S, M, L, XL, XXL**  
 280 g/m<sup>2</sup> Just Hoods

ARCTIC WHITE	BABY PINK	BOTTLE GREEN	BURGUNDY
CHARCOAL (HEATHER)	DEEP BLACK	FIRE RED	HEATHER GREY
NEW FRENCH NAVY	ROYAL BLUE		

Bio-Baumwolle / recyceltes Polyester | Sweater mit Rundhalsausschnitt | Eingesetzte Ärmel | Nackenband | Modische Passform | Gebürstetes Innenvlies | Einfaches Abreißetikett | Zwillingnadelstich-Detail | Gerippter Kragen, Bündchen und Saum | Weiches Baumwollgewebe sorgt für eine ideale Druckoberfläche

Farbe	Größen	1	ab 36	ab 360
Coloured	XS - XXL	20,76	17,18	16,38



**E2199N** | 2199 **Men's New Sweater 80/20**

80% Baumwolle / 20% Polyester (Sports Grey: 75% Baumwolle / 17% Polyester / 8% Viskose), (Ash: 82% Baumwolle / 17% Polyester / 1% Viskose)  
**S, M, L, XL, XXL, 3XL**  
 280 g/m<sup>2</sup> Promodoro

ASH (HEATHER)	BLACK	BURGUNDY	FIRE RED
FOREST	GRAPHITE (SOLID)	NAVY	NEW LIGHT GREY (SOLID)
ORANGE	ROYAL	SPORTS GREY (HEATHER)	STEEL GREY (SOLID)
WHITE			

Elasthan-Bündchen an Ärmeln und Saum | Molton brushed | Gekämmte Baumwolle | Der Schnitt von Schulterpartie und Arm weicht erheblich von der Schnittführung des Vorgängermodells E2199 ab

Farbe	Größen	1	ab 25	ab 250
White	S - XXL	19,67	18,90	18,18
White	3XL	22,62	21,75	20,93
Coloured	S - XXL	20,90	20,06	19,29
Coloured	3XL	24,02	23,07	22,19



**K302** | KK302 **Regular Fit Superwash® 60° Sweatshirt**

65% Polyester / 35% Baumwolle  
**XS, S, M, L, XL, XXL, 3XL, 4XL**  
 280 g/m<sup>2</sup> Kustom Kit

BLACK	DARK GREY MARL	NAVY
-------	----------------	------

1-farbiges Band im Nacken | Versiegelte Schulternähte | Abgesetzte, doppellagige Ärmelbündchen und Einfassung | Doppelnähte an Ärmelöchern, Schultern und um die Ärmelöcher herum | Heraustrennbares Etikett | Anhänger mit Aufdruck Superwash® 60°

Farbe	Größen	1	ab 25 (4XL ab 10)	ab 250 (4XL ab 100)
Coloured	XS - 3XL	18,77	16,88	16,04
Coloured	4XL	18,77	16,88	16,04

# SWEATSHIRTS (BASIC)



## SW298 | SW298 **Best Value Sweat**

80% Baumwolle / 20% Polyester (Sports Grey: 70% Baumwolle / 30% Polyester), (Heather Farben: 50% Baumwolle / 50% Polyester)

**XS, S, M, L, XL, XXL, 3XL**

280 g/m<sup>2</sup>

Starworld

**XS, S, M, L, XL, XXL, 3XL**

**BLACK** **DEEP NAVY** **INDIGO HEATHER** **SPORTS GREY (MELANGE)**

**XS, S, M, L, XL, XXL**

**BLUE HEATHER** **BOTTLE GREEN** **BRIGHT RED** **BURGUNDY**  
**BURGUNDY HEATHER** **CHARCOAL** **DARK HEATHER** **DEEP ROYAL**  
**KELLY GREEN** **ORANGE** **WHITE** **YELLOW**

Obermaterial: 100 % gekämmte Baumwolle | Innen angerautes Fleece | Schlauchwaren-Ausführung | Eingesetzte Ärmel | Doppelnähte | Nackenband | Schwere Ripp-Bündchen an Ärmeln und Saum | Vorgeschrumpft mit Antipilling-Ausstattung | Waschbar bis 40 °C

Farbe	Größen	1	ab 25	ab 250
Coloured	XS - XXL	11,54	10,41	9,87
Coloured	3XL	15,00	13,55	12,83



## SW295 | SW295 **Unisex Crew Neck Sweat**

75% Baumwolle / 25% Polyester

**S, M, L, XL, XXL, 3XL**

300 g/m<sup>2</sup>

Starworld

**S, M, L, XL, XXL, 3XL**

**DEEP BLACK** **DEEP NAVY**

**S, M, L, XL, XXL**

**BOTTLE GREEN** **BRIGHT BLUE** **BRIGHT RED** **KELLY GREEN**  
**WHITE**

55% Bio-Baumwolle / 20% recycelte Baumwolle / 25% recycelter Polyester | Gebürstetes Fleece mit 3-fädigem Garn | Passe hinten am Kragen | Halbmond aus Hauptmaterial hinten am Nacken | Abreißetikett | Innen gebürstet

Farbe	Größen	1	ab 25	ab 250
Coloured	S - XXL	15,00	13,55	12,83
Coloured	3XL	18,77	16,94	16,05



## JN040 | JN040 **Round Sweat Heavy**

80% Baumwolle / 20% Polyester

**S, M, L, XL, XXL, 3XL, 4XL, 5XL**

300 g/m<sup>2</sup>

James&Nicholson

**AUBERGINE** **BLACK** **BROWN** **CARBON**  
**DARK GREEN** **FERN GREEN** **GOLD YELLOW** **GRAPHITE (SOLID)**  
**GRENADINE** **GREY HEATHER** **LIGHT BLUE** **LIME GREEN**  
**NAVY** **ORANGE** **PACIFIC** **PETROL**  
**RED** **ROYAL** **SKY BLUE** **SUN YELLOW**  
**TOMATO** **TURQUOISE** **WHITE**

Klassisches Komfort Rundhals-Sweatshirt | Hochwertige Sweat-Qualität mit angerauter Innenseite | Gekämmte, ringgesponnene Baumwolle | Klassischer Schnitt mit robusten Kappnähten | Bündchen mit Elasthan | Halbmondbesatz im Nacken, Necktape | 60°C waschbar

Farbe	Größen	1	ab 30	ab 300
White	S - 3XL	19,73	18,38	17,93
White	4XL - 5XL	26,40	24,60	23,93
Coloured	S - 3XL	20,78	19,43	18,90
Coloured	4XL - 5XL	27,83	25,95	25,28



## BCWU610 | WU610 **Open Hem Sweat**

80% Baumwolle / 20% Polyester

**S, M, L, XL, XXL**

280 g/m<sup>2</sup>

B&C

**BLACK** **HEATHER GREY** **NAVY** **WHITE**

80% ringgesponnene, gekämmte Baumwolle / 20% Polyester | Perfect Sweat Technology: Qualitätsgewebe für optimale Bedruckbarkeit, Tragekomfort und Strapazierfähigkeit | Gerader Schnitt mit Seitenschlitzen unten | Kragen in 1x1 Ripp-Strick mit Elasthan | Seitennähte | B&C Collection ist Mitglied der Fair Wear Foundation

Farbe	Größen	1	ab 30	ab 300
Coloured	S - XXL	25,46	22,73	21,03



**BCWU31B** | WU31B **Inspire Crew Neck Sweat\_°**

80% Baumwolle / 20% Polyester (Heather Grey: 71% Baumwolle / 25% Polyester / 4% Viskose)

**XS, S, M, L, XL, XXL, 3XL**

280 g/m<sup>2</sup>

B&C

APPLE GREEN	ASPHALT	BLACK PURE	BLUE FOG
BURGUNDY	FOREST GREEN	HEATHER GREY	LIME
MAGENTA PINK	MOCHA	NAVY	NAVY BLUE
OFF WHITE	PURE ORANGE	RADIANT PURPLE	RED
ROYAL	SAGE	SOFT ROSE	WHITE
YELLOW FIZZ			

Unisex | French Terry | Lange Ärmel | Rundhalsausschnitt | Normale Passform | Einlaufvorbehandelte, ringgesponnene, gekämmte Bio-Baumwolle oder Baumwolle im Übergang zu Bio | Recyceltes Polyester | Seitennähte | Einfaches Branding: Kein B&C-Etikett | Innen Halbmond aus Single-Jersey auf Rückseite | Qualitativ hochwertiges Nackenband mit Fischgrät-Muster | Ungebürstete Qualität | Widerstandsfähige Qualität | Weiches Handgefühl | Glatte und weiche Oberfläche aus 100% Baumwolle | In Seitennaht: Weiches Satin-Etikett

Farbe	Größen	1	ab 30	ab 300
Coloured	XS - 3XL	19,26	17,16	15,89



**BCWW32B** | WW32B **Inspire Crew Neck Sweat /Women\_°**

80% Baumwolle / 20% Polyester (Heather Grey: 71% Baumwolle / 25% Polyester / 4% Viskose)

**XS, S, M, L, XL, XXL**

280 g/m<sup>2</sup>

B&C

APPLE GREEN	ASPHALT	BLACK PURE	BLUE FOG
BURGUNDY	FOREST GREEN	HEATHER GREY	LIME
MAGENTA PINK	MOCHA	NAVY	NAVY BLUE
OFF WHITE	PURE ORANGE	RADIANT PURPLE	RED
ROYAL	SAGE	SOFT ROSE	WHITE
YELLOW FIZZ			

French Terry | Lange Ärmel | Rundhalsausschnitt | Normale Passform | Einlaufvorbehandelte, ringgesponnene, gekämmte Bio-Baumwolle oder Baumwolle im Übergang zu Bio | Recyceltes Polyester | Seitennähte | Einfaches Branding: Kein B&C-Etikett | Innen Halbmond aus Single-Jersey auf Rückseite | Qualitativ hochwertiges Nackenband mit Fischgrät-Muster | Ungebürstete Qualität | Widerstandsfähige Qualität | Weiches Handgefühl | Glatte und weiche Oberfläche aus 100% Baumwolle | In Seitennaht: Weiches Satin-Etikett

Farbe	Größen	1	ab 30	ab 300
Coloured	XS - XXL	19,26	17,16	15,89



**TJ5100** | 5100 **Power Sweatshirt**

70% Baumwolle / 30% Polyester

**XS, S, M, L, XL, XXL, 3XL, 4XL, 5XL**

280 g/m<sup>2</sup>

Tee Jays

BLACK	DARK GREY (SOLID)	FOREST GREEN	HEATHER GREY
NAVY	RED		

70% Bio-Baumwolle / 30% Polyester | Hochwertiges Bio-Sweatshirt aus langfaserigem Baumwoll-/Polyester-Mischgewebe in schlichtem, skandinavischen Design | Das Gewebe ist glatt und weich und damit ideal zum Bedrucken und Besticken | Doppelt gefärbt | Elasthan in allen Rippen für bessere Stabilität | Innen gebürstet | Abreißbares Nackenetikett | Waschbar bis 60 °C

Farbe	Größen	1	ab 20 (3XL ab 10)	ab 200 (3XL ab 100)
Coloured	XS - XXL	24,08	22,08	21,42
Coloured	3XL - 5XL	25,58	23,46	22,76



**TJ5429** | 5429 **Heavy Sweatshirt**

70% Baumwolle / 30% Polyester

**S, M, L, XL, XXL, 3XL, 4XL, 5XL**

310-320 g/m<sup>2</sup>

Tee Jays

BLACK	DARK GREY (SOLID)	DARK OLIVE	DEEP GREEN
HEATHER GREY	NAVY		

Langfaserige Baumwolle | Besonders weiche Oberfläche durch 3-Faden-Garn | Ringspinn-Baumwolle | Elasthan in allen Rippen für bessere Stabilität | Unbedruckt waschbar bis 60 °C | Doppelt gefärbt | Doppelt genäht | Innen gebürstet

Farbe	Größen	1	ab 20 (3XL ab 10)	ab 200 (3XL ab 100)
Coloured	S - XXL	31,59	29,00	28,13
Coloured	3XL - 5XL	33,09	30,38	29,46

# SWEATSHIRTS (BASIC)



**BY075** | BY075 **Sweat Crewneck**

65% Baumwolle / 35% Polyester  
XS, S, M, L, XL, XXL, 3XL, 4XL, 5XL  
300 g/m<sup>2</sup> Build Your Brand

<b>XS, S, M, L, XL, XXL, 3XL, 4XL, 5XL</b>
<b>BARK</b> BLACK LIGHT ASPHALT
<b>U. BEIGE</b>
<b>XS, S, M, L, XL, XXL</b>
HEATHER GREY

Neutrales Größenlabel ohne Branding | Für Nackendruck geeignet | Überschnittene Schultern | Nackenband | Ripp-Bündchen am Halsausschnitt | Ripp-Bündchen an Ärmelöffnung und Saum | Halbmond im Nacken | Normal geschnitten

Farbe	Größen	1	ab 25 (3XL ab 20)	ab 250 (3XL ab 200)
Coloured	XS - XXL	20,91	18,75	17,66
Coloured	3XL - 5XL	22,59	20,25	19,07



**BY173** | BY173 **Organic Basic Crew**

100% Baumwolle  
S, M, L, XL, XXL, 3XL, 4XL, 5XL  
300 g/m<sup>2</sup> Build Your Brand

BLACK

Bio-Baumwolle, innen gebürstet | Regular fit | Rundhals | Breite Rippbündchen und Ripp-Saum

Farbe	Größen	1	ab 35 (3XL ab 30)	ab 350 (3XL ab 300)
Black	S - XXL	26,67	23,93	22,52
Black	3XL - 5XL	26,67	23,93	22,52



**E2049N** | 2049 **New Polo Sweater**

100% Baumwolle  
S, M, L, XL, XXL, 3XL  
320 g/m<sup>2</sup> Promodoro

BLACK NAVY

Sweatshirt mit Polokragen | Elasthan-Bündchen an Ärmeln und Saum | Molton brushed | Nackenband | Knopfleiste mit drei Knöpfen Ton-in-Ton | Ringgesponnene, gekämmte Baumwolle | Der Schnitt von Schulterpartie und Arm weicht erheblich von der Schnittführung des Vorgängermodells E2049 ab

Farbe	Größen	1	ab 20 (3XL ab 15)	ab 200 (3XL ab 150)
Coloured	S - XXL	35,66	34,28	32,99
Coloured	3XL	41,00	39,44	37,91



**E5099N** | 5099 **Men's New Sweater 100**

100% Baumwolle (Sports Grey: 85% Baumwolle / 15% Viskose)  
XS, S, M, L, XL, XXL, 3XL, 4XL, 5XL  
320 g/m<sup>2</sup> Promodoro

ASH (HEATHER)	BLACK	CHARCOAL (SOLID)	FIRE RED
FOREST	GRAPHITE (SOLID)	NAVY	NEW LIGHT GREY (SOLID)
ORANGE	ROYAL	SPORTS GREY (HEATHER)	STEEL GREY (SOLID)
WHITE			

Molton brushed | Elasthan-Bündchen an Ärmeln und Saum | Ringgesponnene, gekämmte Baumwolle | Der Schnitt von Schulterpartie und Arm weicht erheblich von der Schnittführung des Vorgängermodells E5099 ab

Farbe	Größen	1	ab 25 (4XL ab 20)	ab 250 (4XL ab 200)
White	XS - XXL	25,01	24,05	23,12
White	3XL	28,76	27,65	26,60
White	4XL	33,08	31,80	30,57
White	5XL	39,69	38,16	36,69
Coloured	XS - XXL	27,51	26,45	25,43
Coloured	3XL	31,61	30,41	29,24
Coloured	4XL	36,35	34,97	33,62
Coloured	5XL	43,64	41,96	40,32



**HRM902** | 902 **Unisex Sweatshirt**

80% Baumwolle / 20% Polyester (Grey Melange: 90% Baumwolle / 10% Viskose)  
XS, S, M, L, XL, XXL, 3XL, 4XL, 5XL, 6XL  
320 g/m<sup>2</sup> HRM

BLACK	BOTTLE GREEN	DARK GREY	GREY MELANGE
NAVY	OLIVE	RED	SAND
STONE	WHITE		

XS, S, M, L, XL, XXL, 3XL, 4XL, 5XL, 6XL  
ROYAL BLUE

Besonders robustes, weiches Mischgewebe | Sehr glatte Oberflächenstruktur mit angerauter Innenseite | Modischer Schnitt ( Regular Fit ) | Nähte an Schultern, Armausschnitten und Abschlussbündchen sind mit Flatlock-Ziernaht hervorgehoben | Verstärktes, farblich passendes Nackenband | Saum- und Ärmelabschluss aus elastischen 2x2 Ripp-Strick-Bündchen | Einlaufvorbehandelt und Anti-Pilling | Waschbar bis 60 °C und für Industriewäsche geeignet | BSCI zertifizierte Produktion

Farbe	Größen	1	ab 26 (XXL ab 20)	ab 260 (XXL ab 200)
Coloured	XS - XL	24,06	22,86	21,65
Coloured	XXL	24,06	22,86	21,65
Coloured	3XL - 6XL	28,38	26,97	25,55





**Just Hoods**  
RLD

**JH130** | JH130 **Graduate Heavyweight Sweat**

70% Baumwolle / 30% Polyester (Charcoal (Heather): 55% Polyester / 45% Baumwolle), (Heather Grey: 65% Baumwolle / 35% Polyester)

**XS, S, M, L, XL, XXL, 3XL**  
330 g/m<sup>2</sup>

Just Hoods

ARCTIC WHITE	BURGUNDY	CHARCOAL (HEATHER)
HEATHER GREY	JET BLACK	NEW FRENCH NAVY

Schwerer Sweater | Zwillingenadelstich-Detail | Raglan-Ärmel | Ärmelbündchen und Saum mit 2x1-Ripp | Weiches Baumwollgewebe sorgt für eine ideale Druckoberfläche | Herausreißbares Label | WRAP-Zertifizierung

Farbe	Größen	1	ab 36	ab 360
Coloured	XS- XXL	18,59	15,38	14,67
Coloured	3XL	21,74	17,99	17,16



**Tiger**  
Cotton®

**NET63001** | T63001 **Unisex Tiger Cotton Sweatshirt**

100% Baumwolle  
**XS, S, M, L, XL, XXL, 3XL**  
300 g/m<sup>2</sup>

Tiger Cotton by Neutral

BLACK	BORDEAUX	BOTTLE GREEN
NAVY	SPORT GREY	

Bio-Baumwolle in Umwandlung | Gekämmte Baumwolle | Fleece mit gebürsteter Rückseite | Rundhalsausschnitt | Raglan-Ärmel | Ripp-Bündchen an Ärmeln und Saum

Farbe	Größen	1	ab 25	ab 250
Coloured	XS- 3XL	26,13	22,40	21,48

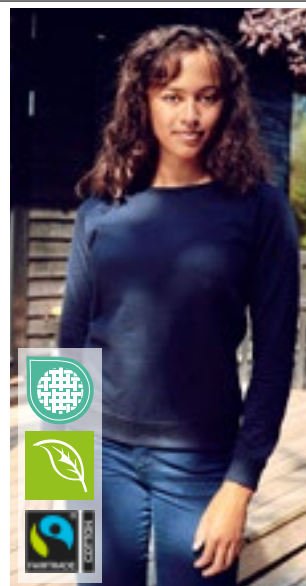

**Neutral.**  
Certified Responsibility™

**NE83001** | O83001 **Ladies' Sweatshirt**

100% Baumwolle  
**XS, S, M, L, XL, XXL**  
300 g/m<sup>2</sup>

Neutral

BLACK	BORDEAUX	DARK HEATHER
NAVY	RED	SPORT GREY
WHITE		

Fairtrade-zertifizierte Baumwolle | Zertifizierte, gekämmte Bio-Baumwolle | Fleece mit gebürsteter Rückseite | Rundhalsausschnitt | Raglan-Ärmel | Ripp-Bündchen an Ärmeln und Saum

Farbe	Größen	1	ab 25	ab 250
Coloured	XS- XXL	30,74	26,34	25,26

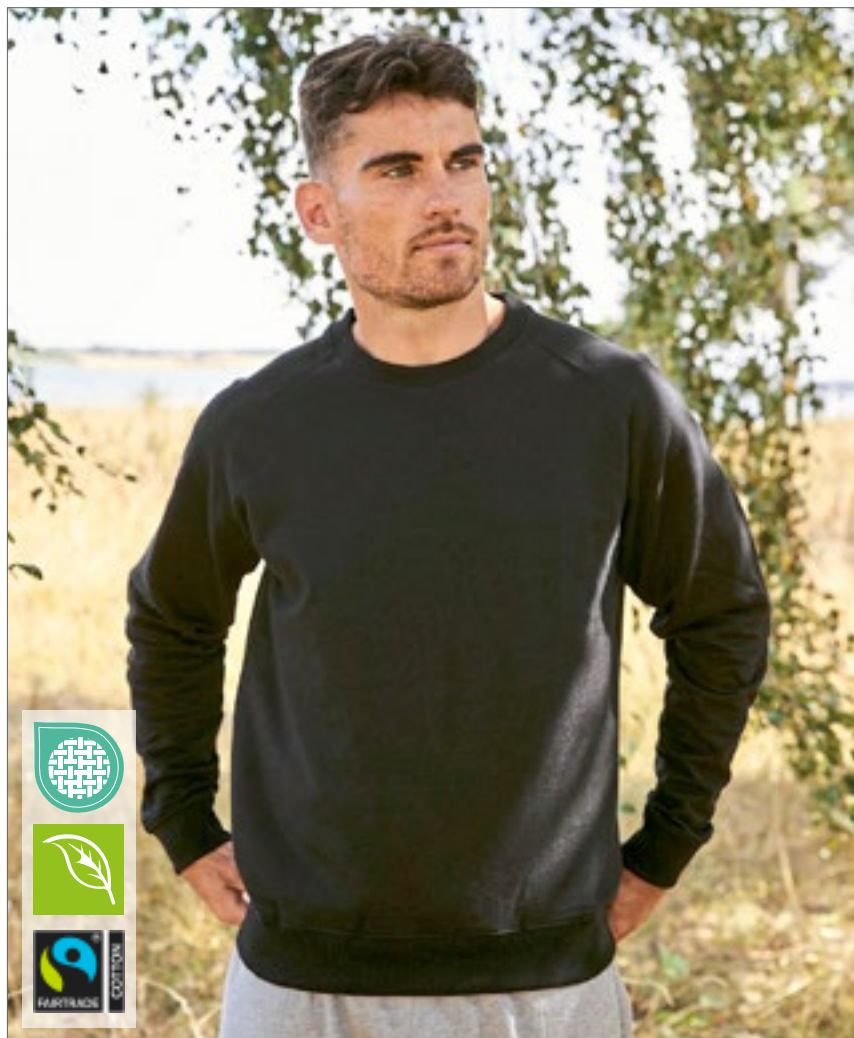

**Neutral.**  
Certified Responsibility™



**594** **NEW** **COLOUR** **>3XL**

**NE63001** | O63001 **Unisex Sweatshirt**

100% Baumwolle  
**XS, S, M, L, XL, XXL, 3XL, 4XL, 5XL**  
300 g/m<sup>2</sup>

Neutral

BLACK	NAVY	SPORT GREY
-------	------	------------

**XS, S, M, L, XL, XXL, 3XL**

ASH GREY	BORDEAUX	BOTTLE GREEN
BROWN	CHARCOAL	DARK HEATHER
DUSTY INDIGO	DUSTY MINT	DUSTY PURPLE
DUSTY YELLOW	GREEN	LIGHT BLUE
LIGHT PINK	LIME	MILITARY
NATURE	OKAY ORANGE	ORANGE
PINK	PURPLE	RED
ROYAL	SAND	SAPPHIRE
TEAL	WHITE	YELLOW

Fairtrade-zertifizierte Baumwolle | Gekämmte Bio-Baumwolle | Fleece mit gebürsteter Rückseite | Elasthan-Ripp an Ärmeln und Unterteil

Farbe	Größen	1	ab 25 (4XL ab 10)	ab 250 (4XL ab 100)
Coloured	XS- 3XL	30,74	26,34	25,26
Coloured	4XL- 5XL	36,84	31,58	30,27

Mehr Artikel sind online verfügbar.

# SWEATSHIRTS (BASIC)



## Z262N | R-262M-0 The Authentic Sweat

80% Baumwolle / 20% Polyester, Oberstoff: 100% Baumwolle  
XS, S, M, L, XL, XXL, 3XL, 4XL, 5XL  
280 g/m<sup>2</sup>

Russell

XS, S, M, L, XL, XXL, 3XL, 4XL, 5XL

BLACK FRENCH NAVY

XS, S, M, L, XL, XXL, 3XL

BOTTLE GREEN	BRIGHT ROYAL	BURGUNDY	CLASSIC RED
FUCHSIA	INDIGO	MINERAL BLUE	MOCHA
OLIVE	SPORT HEATHER	URBAN GREY	WHITE

XS, S, M, L, XL, XXL, 3XL, 4XL

CONVOY GREY (SOLID) LIGHT OXFORD (HEATHER)

Gekämmte, ringgesponnene Baumwolle | 3-lagiger Sweatshirt-Stoff | Angesetzte Ärmel | Gerader Schnitt für ein zeitgemäßes Erscheinungsbild | Saum und Bündchen weiter geschnitten | Schlankere Schulterpartie und Ärmel | Decknähte an Armausschnitten, Bündchen und Saum | Nackenband in Fischgrätoptik | Seitennähte für optimale Passform | Luxuriöses, 3-lagiges Material für hohen Tragekomfort und exzellente Performance

Farbe	Größen	1	ab 36	ab 360
Coloured	XS - XXL	19,01	17,10	15,96
Coloured	3XL - 5XL	21,74	19,58	18,27



## RY1071 | SU1071 Batian Organic Sweatshirt

60% Baumwolle / 40% Polyester (Heather Grey: 53% Baumwolle / 40% Polyester / 7% Viskose)

XS, S, M, L, XL, XXL, 3XL

310 g/m<sup>2</sup>

Roly Eco

BLACK 02	HEATHER GREY 53	LIGHT PINK 48	NAVY BLUE 55
RED 60	ROYAL BLUE 05	WHITE 01	

Unisex Sweatshirt | Bio-Baumwolle / recycelter Polyester | Kragen, Ärmelbündchen und Bund aus 2x1-Ripp-Strick | Overlocknähte an Schulter, Armloch, Hals, Ärmelbündchen und Taille | Halbmond im Nacken | Herausreißbares Label

Farbe	Größen	1	ab 30	ab 300
Coloured	XS - XXL	19,65	17,58	16,92
Coloured	3XL	21,65	19,37	18,63

226



## Z762 | R-762M-0 Classic Sweatshirt

50% Baumwolle / 50% Polyester (Light Oxford: 53% Polyester / 47% Baumwolle)  
XS, S, M, L, XL, XXL, 3XL, 4XL  
295 g/m<sup>2</sup>

Russell

XS, S, M, L, XL, XXL, 3XL, 4XL

BOTTLE GREEN BRIGHT ROYAL FRENCH NAVY

XS, S, M, L, XL, XXL

BLACK BRIGHT RED BURGUNDY CLASSIC RED  
LIGHT OXFORD (HEATHER)

Gekämmte, ringgesponnene Baumwolle | Innen angeraut | Schlauchwarenausführung für hohe Formbeständigkeit | Fleckenabweisende SpotShield™-Beschichtung zum Schutz des Materials | Gerippte Einfassung mit Elasthan an Bund und Ärmelbündchen | Nackenband in Fischgrätoptik | Decknahteinfassung am Ärmelansatz

Farbe	Größen	1	ab 36	ab 360
Coloured	XS - XXL	17,03	15,33	14,31
Coloured	3XL - 4XL	18,38	16,55	15,45

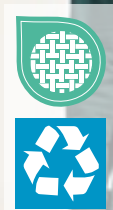

## L03990 | 03990 Unisex Polo Collar Sweatshirt Heritage

100% Baumwolle (Grey Melange: 94% Baumwolle / 6% Viskose)

XS, S, M, L, XL, XXL, 3XL, 4XL, 5XL

320 g/m<sup>2</sup>

SOL'S

BLACK FRENCH NAVY GREEN EMPIRE GREY MELANGE  
OFF WHITE

50 % recycelte Baumwolle/50 % Baumwolle | Frottee 320 | Polokragen | Verdeckte Lasche mit Druckknöpfen | 1x1-Ripp-Bündchen mit Elasthan-Anteil | Stehkragen aus Jersey | Geschnitten und genäht | Bequemer Schnitt | Seitenschlitze

Farbe	Größen	1	ab 25	ab 250
Coloured	XS - XXL	28,44	23,16	22,22
Coloured	3XL	30,81	25,10	24,06
Coloured	4XL - 5XL	41,31	33,65	32,27



**BY010** | BY010 **Light Crew Sweatshirt**

100% Baumwolle (Charcoal: 60% Baumwolle / 40% Polyester), (Heather Grey: 90% Baumwolle / 10% Viskose)

**XS, S, M, L, XL, XXL**  
240 g/m<sup>2</sup>

Build Your Brand

BLACK	CHARCOAL (HEATHER)	HEATHER GREY
WHITE		

Gekämmte Baumwolle | Neutrales Größenlabel ohne Branding, für Nackendruck geeignet | Set-In-Ärmel | Modische Overlooknähte an Saum und Ärmel | Crewnecktypischer Kreuzstick am Halsausschnitt | Nackenband | Ripp-Bündchen an Saum, Hals- und Ärmelöffnungen | Halbmond im Nacken | Lang geschnitten

Farbe	Größen	1	ab 50	ab 500
Coloured	XS - XXL	16,64	14,93	14,04



**SFM525** | SF525 **Unisex Slim Fit Sweat**

60% Baumwolle / 40% Polyester

**XXS, XS, S, M, L, XL, XXL**  
250 g/m<sup>2</sup>

SF Men

BLACK

Herausreißbares Label | Seitliche Einsätze mit Ösen-Detail | Halsausschnitt, Saum und Ärmelabschlüsse in Ripp-Optik | Raglan-Ärmel | Ton-in-Ton Ziernaht-detail | Angerautes Fleece-Material

Farbe	Größen	1	ab 24	ab 240
Black	XXS - XXL	22,40	18,42	17,69



**EA030** | EA030 **Banff Sustainable Sweatshirt**

70% Baumwolle / 30% Polyester

**XS, S, M, L, XL, XXL**

260 g/m<sup>2</sup>

Ecologie

BLACK HEATHER GREY

70% recycelte Baumwolle aus Fabrikausschuss / 30% recyceltes Polyester | French Terry | Eingesetzte Ärmel | Abgeschrägte Ärmelbündchen | Rundhalsausschnitt | Modische Passform | Gerippter Kragen, Bündchen und Saum | Größenetikett nur für einfaches Rebranding

Farbe	Größen	1	ab 30	ab 300
Coloured	XS - XXL	18,11	14,99	14,30

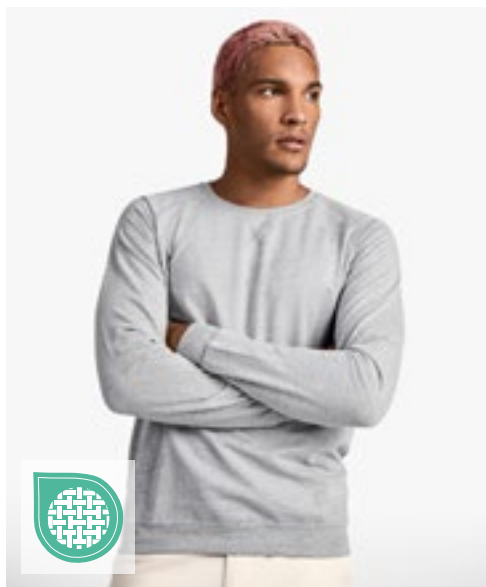

**RY1104** | SU1104 **Men's Annapurna Sweatshirt**

100% Baumwolle (Heather Grey: 85% Baumwolle / 15% Viskose)

**S, M, L, XL, XXL**

260 g/m<sup>2</sup>

Roly

BLACK 02 HEATHER GREY 58 NAVY BLUE 55

French Terry | Slub Garn | Sweatshirt langarm mit Raglan-Ärmeln | 1x1 Ripp-Strick an Kragen, Ärmelbündchen und Saum | Rundhalsausschnitt mit gekreuzten Ziernähten | Verstärktes Nackenband | Herausreißbares Label | Innen nicht angeraut

Farbe	Größen	1	ab 30	ab 300
Coloured	S - XXL	12,65	11,31	10,88

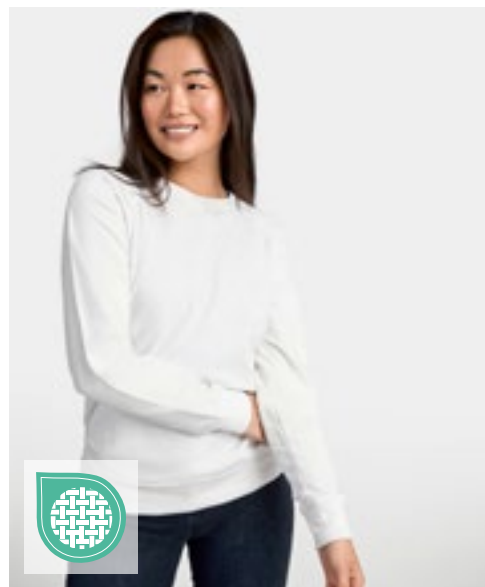

**RY1111** | SU1111 **Women's Annapurna Sweatshirt**

100% Baumwolle (Heather Grey: 85% Baumwolle / 15% Viskose)

**S, M, L, XL, XXL**

260 g/m<sup>2</sup>

Roly

BLACK 02 HEATHER GREY 58 NAVY BLUE 55 ROSETTE 78

French Terry | Slub Garn | Sweatshirt langarm mit Raglan-Ärmeln | 2x2 Ripp-Strick an Kragen, Ärmelbündchen und Saum | Rundhals mit gekreuzten Ziernähten vorne | Verstärktes Nackenband | Herausreißbares Label | Innen nicht angeraut

Farbe	Größen	1	ab 30	ab 300
Coloured	S - XXL	12,65	11,31	10,88

# SWEATSHIRTS (FASHION)

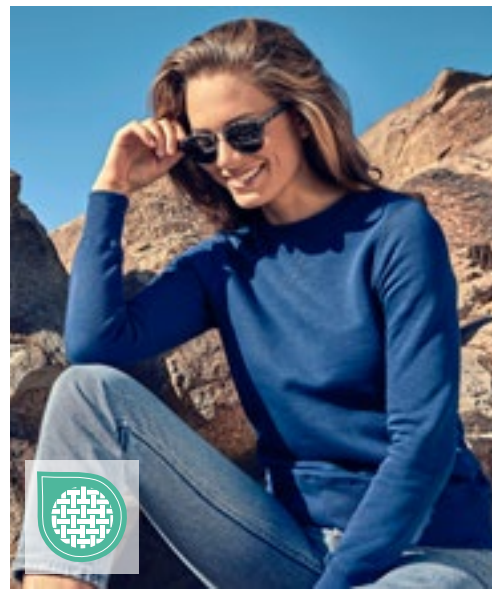

## XO1699 | 1699 Men's Sweater

70% Baumwolle / 30% Polyester (Heather Grey: 62% Baumwolle / 33% Polyester / 5% Viskose)

**XS, S, M, L, XL, XXL, 3XL**  
280 g/m<sup>2</sup>

X.O by Promodoro

AZUR BLUE	BLACK	FRENCH NAVY	HEATHER GREY
OLIVE	STEEL GREY (SOLID)		

Breite Elasthanbündchen an Ärmeln und Saum | Flatlock-Nähte | Neutrales Größenetikett | Molton-Brushed

## XO1790 | 1790 Women's Sweater

70% Baumwolle / 30% Polyester (Heather Grey: 62% Baumwolle / 33% Polyester / 5% Viskose)

**XS, S, M, L, XL, XXL, 3XL**  
280 g/m<sup>2</sup>

X.O by Promodoro

AZUR BLUE	BLACK	FRENCH NAVY	HEATHER GREY
OLIVE	STEEL GREY (SOLID)		

Breite Elasthanbündchen an Ärmeln und Saum | Flatlock-Nähte | Neutrales Größenetikett | Leicht tailliert | Molton-Brushed

Farbe	Größen	1	ab 25 (3XL ab 20)	ab 250 (XXL ab 200)
Coloured	XS - XXL	23,12	22,23	21,38
Coloured	3XL	26,60	25,58	24,59
Heather Grey	XS - XXL	25,86	24,89	23,93
Heather Grey	3XL	29,76	28,59	27,53

Farbe	Größen	1	ab 25 (3XL ab 20)	ab 250 (XXL ab 200)
Coloured	XS - XXL	21,57	20,75	19,95
Coloured	3XL	24,81	23,85	22,94
Heather Grey	XS - XXL	24,30	23,37	22,47
Heather Grey	3XL	27,95	26,87	25,83

## BELLA+CANVAS



## CV3945 | 3945 Unisex Sponge Fleece Drop Shoulder Sweatshirt

52% Baumwolle / 48% Polyester (DTG Farben: 70% Baumwolle / 30% Polyester)

**XS, S, M, L, XL, XXL**  
220 g/m<sup>2</sup>

Canvas

ASPHALT (SOLID)	ATHLETIC HEATHER	ATLANTIC
BLACK	BRICK	DARK GREY
DARK GREY HEATHER	DEEP HEATHER	DTG BLACK
DTG DARK GREY	DTG WHITE	DUSTY BLUE
HEATHER MUSTARD	HEATHER NAVY	HEATHER SAND DUNE
KELLY	MAROON	MAUVE (SOLID)
MILITARY GREEN	NAVY	ORANGE
PEACH	PINK	POPPY
RED	STORM	STROBE
TAN	TRUE ROYAL	WHITE

Gekämmte(s), ringgesponnene(s) Airlume-Baumwolle / Polyester-Fleece | Mit Seitennaht | Unisex-Größe | Abfallende Schulterpartie | Bündchen und Taillenbund gerippt | Tear Away Label | Vorgeschrumpft

Farbe	Größen	1	ab 12	ab 120
Coloured	XS - XL	23,49	20,37	19,83
Coloured	XXL	26,45	22,92	22,32





SOL'S  
the fair spirit

L03567 | 03567

## Unisex Space Sweatshirt

80% Baumwolle / 20% Polyester (Charcoal Melange: 60% Baumwolle / 40% Polyester), Grey Melange: 75% Baumwolle / 20% Polyester / 5% Viskose)

XXS, XS, S, M, L, XL, XXL, 3XL

280 g/m<sup>2</sup>

SOL'S

BLACK	BLUE	BOTTLE GREEN	BURGUNDY
BURNT ORANGE	CHARCOAL MELANGE	FRENCH NAVY	GREY MELANGE
KHAKI	PALE PINK	RED	WHITE

Fleece 280 | 80% Bio-Baumwolle / 20% recycelter Polyester | 3-Faden-Garn | Innen gebürstet | Obermaterial: 100% Baumwolle, Ripp-Stoff: 97% Bio-Baumwolle / 3% Elasthan | Bio-Sweatshirt mit Rundhalsausschnitt | Seitennaht | Raglan-Ärmel | Halbmond im Nackenbereich | Jersey Nackenband | 2 x 2 gerippte Ärmelabschlüsse, Kragen und Saum | Kein Label

Farbe	Größen	1	ab 25	ab 250
Coloured	XXS- XXL	21,20	17,96	16,79
Coloured	3XL	23,34	19,77	18,48



SOL'S  
the fair spirit

L03104 | 03104

## Women's Round Neck Sweatshirt Sully

80% Baumwolle / 20% Polyester, Außen: 100% Baumwolle (Charcoal Melange, Heather Oxblood, Heather Denim: 60% Baumwolle / 40% Polyester), (Grey Melange: 75% Baumwolle / 20% Polyester / 5% Viskose), (Ash: 79% Baumwolle / 20% Polyester / 1% Viskose)

XS, S, M, L, XL, XXL

280 g/m<sup>2</sup>

SOL'S

BLACK	CREAMY BLUE	CREAMY PINK	FRENCH NAVY
HEATHER ASH	HEATHER CHARCOAL MELANGE	HEATHER DENIM	HEATHER GREY MELANGE
HEATHER OXBLOOD	HEATHER PINK	RED	ROYAL BLUE 241
WHITE			

Fleece-Material mit geringer Schrumpfung (280) | 80% ringgesponnene Baumwolle / 20% Polyester, angeraute Innenseite; Außenmaterial: 100% Baumwolle | Nackenband | Rundhals mit gesticktem V-Einsatz | 2 x 2 gerippte Ärmelabschlüsse, Kragen und Saum | Eingesetzte Ärmel | Geschnitten und genäht | Halbmondförmiger Innenkragen

Farbe	Größen	1	ab 25	ab 250
Coloured	XS- XXL	18,81	15,95	14,91



SOL'S  
the fair spirit

L02990 | 02990

## Men's Sully Sweat

Außen: 100% Baumwolle, Innen: 80% Baumwolle / 20% Polyester (Heather Oxblood, Heather Denim, Charcoal Melange: 60% Baumwolle / 40% Polyester), (Grey Melange: 75% Baumwolle / 20% Polyester / 5% Viskose), (Ash: 79% Baumwolle / 20% Polyester / 1% Viskose)

XS, S, M, L, XL, XXL, 3XL

280 g/m<sup>2</sup>

SOL'S

ASH (HEATHER)	BLACK	CHARCOAL MELANGE	CREAMY BLUE
CREAMY PINK	FRENCH NAVY	GREY MELANGE	HEATHER DENIM
HEATHER OXBLOOD	RED	ROYAL BLUE 241	WHITE

Fleece-Material mit geringer Schrumpfung; 80% Ringspun-Baumwolle / 20% Polyester; angerautes Futter; Außen: 100% Baumwolle | Rundhals mit gesticktem V-Einsatz | 2 x 2 gerippte Ärmelabschlüsse, Kragen und Saum | Eingesetzte Ärmel | Geschnitten und genäht | Halbmondpass auf der Krageninnenseite | Nackenband | Kein Label

Farbe	Größen	1	ab 25	ab 250
Coloured	XS- XXL	18,81	15,95	14,91
Coloured	3XL	20,70	17,54	16,41



KUSTOM KIT.

K332 | KK332

## Regular Fit Sweatshirt

80% Baumwolle / 20% Polyester

XS, S, M, L, XL, XXL

280 g/m<sup>2</sup>

Kustom Kit

BLACK	DARK GREY	HEATHER GREY	NAVY
-------	-----------	--------------	------

Passform Regular | 100% Baumwolloberfläche | Gleichfarbiges Band im Nacken für mehr Komfort | Versiegelte Schulternähte | Zweilagiger Ärmelsaum, Kragen und Leistenbesatz aus Hauptmaterial mit Doppelnähten | Doppelnähte an Arm-ausschnitten und Schultern | Heraustrennbares Nackenetikett

Farbe	Größen	1	ab 25	ab 250
Coloured	XS- XXL	17,16	15,45	14,67

Mehr Artikel sind online verfügbar.

# SWEATSHIRTS (FASHION)



**BY094** | BY094 **Raglan Sweat Crewneck**

65% Baumwolle / 35% Polyester

S, M, L, XL, XXL, 3XL, 4XL, 5XL

250 g/m<sup>2</sup>

Build Your Brand

BLACK

Raglan-Ärmel | Klassischer Crewneck | Breite Ripp-Bündchen am Saum und an den Ärmeln | Baumwoll-Mix

Farbe	Größen	1	ab 30	ab 300
Black	S - XXL	20,84	18,68	17,60
Black	3XL - 5XL	21,68	19,43	18,29



**SFM530** | SF530 **Unisex Sustainable Fashion Sweat**

60% Baumwolle / 40% Polyester

XXS, XS, S, M, L, XL, XXL, 3XL

260 g/m<sup>2</sup>

SF Men

BLACK HEATHER GREY KHAKI LIGHT STONE STONE BLUE

Unisex-Sweat mit relaxter Passform | Regenerierte Baumwolle / recyceltes Polyester | Angerartes Fleece-Material | Eingesetzte Ärmel mit überschnittenen Schultern | Droptail-Saum – vorne geschwungen, hinten länger | Rippmaterial an Bündchen und Rundhalsausschnitt | Nackenbesatz- und band in Single-Jersey-Qualität | Ton-in-Ton-Steppnähte | Kein Label | Wiederverschließbare, wiederverwertbare Beutel – zu 100 % aus recyceltem Kunststoff

Farbe	Größen	1	ab 12 (XS ab 24)	ab 120 (XS ab 240)
Black	XXS - 3XL	22,40	18,42	17,69
Black	XS - XL	22,40	18,42	17,69
Coloured	XXS - 3XL	23,66	19,43	18,68
Coloured	XS - XL	23,66	19,43	18,68



**RG6860** | TRF686 **Pro Crew Neck Sweat**

65% Polyester / 35% Baumwolle

XS, S, M, L, XL, XXL, 3XL, 4XL

280 g/m<sup>2</sup>

Regatta Professional

BLACK CLASSIC RED DARK GREEN NAVY NEW ROYAL SEAL GREY

Angerartes Sweat-Material aus Bio-Baumwolle / Polyester | Rundhalsausschnitt | Gerippte Ärmelabschlüsse und Saum | Heraustrennbares Etikett

Farbe	Größen	1	ab 16	ab 160
Coloured	XS - 4XL	26,33	23,93	22,35



**SFM520** | SF520 **Unisex Washed Tour Sweat**

100% Baumwolle

XXS, XS, S, M, L, XL, XXL

250 g/m<sup>2</sup>

SF Men

WASHED BLACK

French Terry | Herausreißbares Label | Unisex-Pullover in Übergröße mit Rundhalsausschnitt, angesetzten Ärmeln und nach vorne gerichteter Schulternaht im Washed-Look | Gerippter Ausschnitt, Bund und Saum mit Stretch | Doppelnähte an Armausschnitt | Absteppnähte an Bund und Saum | Durch die verwaschene Optik ist jedes Kleidungsstück ein Unikat | Optik kann sich nach Waschung weiter ändern und den Stil so zusätzlich prägen

Farbe	Größen	1	ab 6 (XS ab 24)	ab 60 (XS ab 240)
Washed Black	XXS	24,65	20,27	19,46
Washed Black	XS - XXL	24,65	20,27	19,46

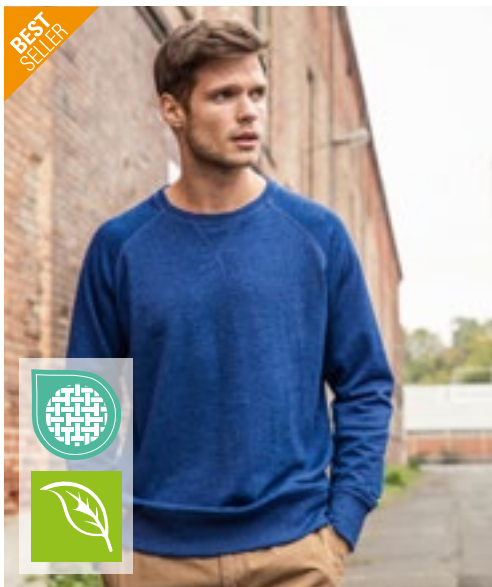

JAMES & NICHOLSON  
by *dist-ox*



## JN8022 | 8022 Men's Sweat

85% Baumwolle / 15% Polyester  
S, M, L, XL, XXL, 3XL, 4XL, 5XL  
300 g/m<sup>2</sup>

James&Nicholson

ACID YELLOW	ASH (HEATHER)	BLACK	BLACK HEATHER
BURGUNDY MELANGE	CARMINE RED MELANGE	COBALT	GLACIER MELANGE
GRAPHITE (SOLID)	GREY HEATHER	INK MELANGE	LIGHT DENIM MELANGE
LIME GREEN	NAVY	OLIVE	ORANGE
PETROL MELANGE	RED	ROSE MELANGE	ROYAL HEATHER
TURQUOISE	WHITE	WINE	

Klassisches Sweatshirt mit Raglanärmeln | Hochwertige French Terry-Qualität, 85% gekämmte, ringgesponnene Bio-Baumwolle | Klassischer Rundhalsausschnitt, Necktape | Kragen und Arm Bündchen mit Elasthan | Nackenspiegel | Tear off!® - Label

Farbe	Größen	1	ab 30	ab 300
Coloured	S - 3XL	25,05	23,33	22,73
Coloured	4XL - 5XL	27,38	25,50	24,83



JAMES & NICHOLSON  
by *dist-ox*



## JN8021 | 8021 Ladies' Sweat

85% Baumwolle / 15% Polyester  
XS, S, M, L, XL, XXL, 3XL  
300 g/m<sup>2</sup>

James&Nicholson

ACID YELLOW	ASH (HEATHER)	BLACK	BLACK HEATHER
BURGUNDY MELANGE	CARMINE RED MELANGE	COBALT	GLACIER MELANGE
GRAPHITE (SOLID)	GREY HEATHER	INK MELANGE	LIGHT DENIM MELANGE
LIME GREEN	NAVY	OLIVE	ORANGE
PETROL MELANGE	RED	ROSE MELANGE	ROYAL HEATHER
TURQUOISE	WHITE	WINE	

Klassisches Sweatshirt mit Raglanärmeln | Hochwertige French Terry-Qualität, 85% gekämmte, ringgesponnene Bio-Baumwolle | Klassischer Rundhalsausschnitt, Necktape | Kragen und Arm Bündchen mit Elasthan | Nackenspiegel | Tear off!® - Label | Leicht tailliert

Farbe	Größen	1	ab 30	ab 300
Coloured	XS - 3XL	25,05	23,33	22,73



**Tiger**  
Cotton®

## NET63011 | T63011 Oversized Sweatshirt

100% Baumwolle  
XS, S, M, L, XL, XXL, 3XL  
300 g/m<sup>2</sup>

Tiger Cotton by Neutral

BLACK	BROWN	DUSTY INDIGO	DUSTY MINT
DUSTY PURPLE	NAVY	SAND	SPORT GREY
TEAL			

Gekämmte Bio-Baumwolle im Übergang | Fleece mit gebürsteter Rückseite | Oversized fit | Fallende Schulter | Ohne Etikett

Farbe	Größen	1	ab 15 (\$ ab 25)	ab 150 (\$ ab 250)
Coloured	XS - 3XL	28,38	24,33	23,33
Coloured	S - XXL	28,38	24,33	23,33

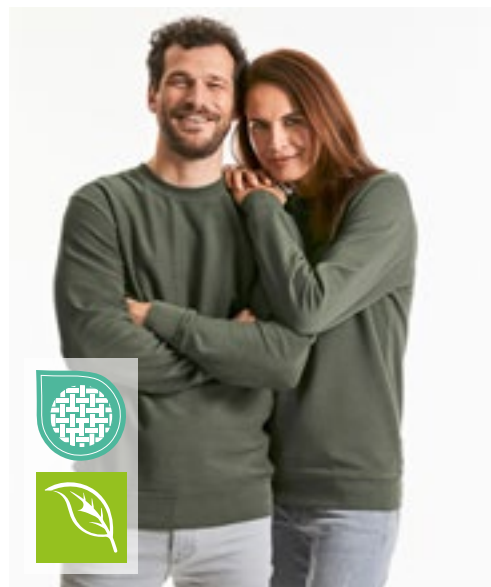

**R** pure organic®  
RUSSELL



## Z208M | R-208M-0 Pure Organic Sweatshirt

100% Baumwolle  
XS, S, M, L, XL, XXL, 3XL  
300 g/m<sup>2</sup>

Russell Pure Organic

AQUA	BLACK	BURGUNDY	DARK OLIVE
FRENCH NAVY	NATURAL	STONE	WHITE

Zeitgemäßer Schnitt und modernes Design | Twill-Terry, nicht angeraut | Gekämmte, ringgesponnene Bio-Baumwolle | Label-free im Nacken | Ripp-Bündchen und -Bund mit Lycra® | Weicher Griff | Passendes Nackenband in Fischgrät-Optik

Farbe	Größen	1	ab 24	ab 240
Coloured	XS - 3XL	23,22	20,90	19,50

Mehr Artikel sind online verfügbar.

# SWEATSHIRTS (FASHION)



**BY120** | BY120 **Premium Oversize Crewneck Sweatshirt**  
 80% Baumwolle / 20% Polyester  
**S, M, L, XL, XXL**  
 280 g/m<sup>2</sup> Build Your Brand

**BLACK**

Oversize geschnittener Crewneck | Hoher Baumwollanteil | Breite Ripp-Bündchen am Saum und an den Ärmeln

Farbe	Größen	1	ab 30	ab 300
Black	S- XXL	22,50	20,18	18,99



**BY212** | BY212 **Ladies Oversized Crewneck Sweatshirt**  
 65% Baumwolle / 35% Polyester  
**XS, S, M, L, XL, XXL, 3XL, 4XL, 5XL**  
 300 g/m<sup>2</sup> Build Your Brand

**BLACK** **LIGHT NAVY** **OCEAN BLUE**  
**PINK** **SOFT YELLOW** **WHITE**  
**WHITE SAND**

Damen Longsleeve | Oversize-Passform | Überschnittene Schultern | Gerippter Rundhalsausschnitt | Breite Rippenbündchen an Ärmeln und Saum

Farbe	Größen	1	ab 25	ab 250
Coloured	XS- XL	23,33	20,93	19,70
Coloured	XXL- 5XL	25,02	22,43	21,12



**BY058** | BY058 **Ladies' Oversize Crewneck**  
 65% Baumwolle / 35% Polyester  
**XS, S, M, L, XL**  
 250 g/m<sup>2</sup> Build Your Brand

**BLACK** **HEATHER GREY**

Neutrales Größenlabel ohne Branding | Für Nackendruck geeignet | Überschnittene Schultern | Nackenband | Ripp-Bündchen an Ärmelöffnung und Halsausschnitt | Tunnelzug mit Kordel und Metall-Ösen am Saum | Halbmond im Nacken | Oversized geschnitten

Farbe	Größen	1	ab 30	ab 300
Coloured	XS- XL	18,33	16,43	15,47



**P77** | M77 **Women's Favourite Sweatshirt**  
 80% Baumwolle / 20% Polyester  
**XS, S, M, L, XL**  
 280 g/m<sup>2</sup> Mantis

**BLACK** **HEATHER GREY MELANGE** **NAVY** **SOFT OLIVE**  
**SOFT PINK** **WHITE**

Zertifizierung als Bio-Baumwolle in Arbeit/ Recyceltes Polyester (rPET) | French Terry | Weiter Ausschnitt | Moderner Kasten-Schnitt | Raglan-Ärmel | Ripp-Einfassung am Halsausschnitt

Farbe	Größen	1	ab 20	ab 200
Coloured	XS- XL	18,18	16,43	15,44

## mantis



**NEW**  
**559** **COLOUR**



**P128** | M128 **Flash Dance Sweat**  
 80% Baumwolle / 20% Polyester (Heather Grey Melange: 85% Baumwolle / 8% Polyester / 7% Viskose)  
**S, M, L, XL**  
 280 g/m<sup>2</sup> Mantis

**BLACK** **HEATHER GREY MELANGE**

Zertifizierung als Bio-Baumwolle in Arbeit/ Recyceltes Polyester (rPET) | French Terry | Loose Fit | Ungesäumter Halsausschnitt | Weiter, schulterfreier Ausschnitt | Gerollte Ärmel in ¾-Länge | Gerader Saum | Raglan-Ärmel | Abreißetikett

Farbe	Größen	1	ab 30	ab 300
Coloured	S- XL	19,92	17,99	16,91





**BY104** | BY104 **College Sweat Crew**  
 65% Baumwolle / 35% Polyester  
**S, M, L, XL, XXL, 3XL, 4XL, 5XL**  
 300 g/m<sup>2</sup> Build Your Brand  
 BLACK/WHITE | HEATHER GREY/WHITE

Stark überschnittene Schultern | Typisches weiches Sweat-Material | Crewneck | Baumwoll-Mix | Ripp-Kragen | Ripp-Bündchen im College-Stil



**BY076** | BY076 **Raglan Crewneck**  
 65% Baumwolle / 35% Polyester  
**S, M, L, XL, XXL**  
 250 g/m<sup>2</sup> Build Your Brand  
 BLACK/CHARCOAL (HEATHER)

Neutrales Größenlabel ohne Branding | Für Nackendruck geeignet | Raglan-Ärmel | Nackenband | Ripp-Bündchen am Halsausschnitt | Ripp-Bündchen an Ärmelöffnung und Saum | Halbmond im Nacken | Normal geschnitten



**SF513** | SK513 **Women's Slounge Sweat**  
 100% Baumwolle (Heather Grey: 85% Baumwolle / 15% Viskose)  
**S, M, L, XL**  
 250 g/m<sup>2</sup> SF Women  
 BLACK | HEATHER GREY

French Terry | Bequemer Schnitt mit weitem Ausschnitt und Raglan-Ärmeln | Gerippte Bündchen und Doppelnaht am Kragen | Herausreißbares Label

Farbe	Größen	1	ab 30 (3XL ab 20)	ab 300 (3XL ab 200)
Coloured	S - XXL	19,98	17,93	16,88
Coloured	3XL - 5XL	23,33	20,93	19,70

Farbe	Größen	1	ab 30	ab 300
Black/Charcoal (Heather)	S - XXL	19,98	17,93	16,88

Farbe	Größen	1	ab 24	ab 240
Coloured	S - XL	24,75	20,34	19,55



**TJ5400** | 5400 **Urban Sweat**  
 100% Baumwolle (Heather Grey: 97% Baumwolle / 3% Viskose)  
**S, M, L, XL, XXL, 3XL**  
 320 g/m<sup>2</sup> Tee Jays  
 BLACK | HEATHER GREY | NAVY

Gekämmte, ringgesponnene Baumwolle | Modisch lockerer Schnitt | Raglan-Ärmel | Vollzwirn-Ripp | Ungebürstet | Langfaserige Baumwolle | Enzymgewaschen | Elasthan-Bündchen



**TJ5504** | 5504 **Ribbed Interlock Crew Neck**  
 80% Baumwolle / 20% Polyester  
**S, M, L, XL, XXL, 3XL**  
 365 g/m<sup>2</sup> Tee Jays  
 BLACK | DARK GREY (SOLID) | NAVY

Ringgesponnene Baumwolle | Ripp-Interlock | Crewneck | Ripp-Bündchen mit Elastan | Nackenband in Fischgrätoptik | Flache Rippe hinten

Farbe	Größen	1	ab 10	ab 100
Coloured	S - XXL	31,59	29,00	28,13
Coloured	3XL	33,09	30,38	29,46

Farbe	Größen	1	ab 10	ab 100
Coloured	S - XXL	33,09	30,38	29,46
Coloured	3XL	34,59	31,76	30,80



**MY520** | MY520 **my mate - Ladies' Crew Neck Sweat**

Uni Farben: 80% Baumwolle / 20% Polyester; Heather Farben: 60% Baumwolle / 40% Polyester; Heather Grey: 85% Baumwolle / 15% Viskose

**XS, S, M, L, XL, XXL**

300 g/m<sup>2</sup>

Miners mate

BLACK/HEATHER BLACK	BURGUNDY/HEATHER BURGUNDY	GREY SOLID/HEATHER GREY
HEATHER GREY/GREY SOLID	NAVY/HEATHER NAVY	OLIVE/HEATHER OLIVE

Klassische Passform | Ringgesponnene Baumwolle | 3-lagige Sweatware, innen weich angeraut, mit einer 100% Baumwoll-Oberfläche | 2x1 Ripp an Hals-, Ärmel und Bundabschluss | Entfernbare miners mate Etikett | Neutrales Größenetikett im Bund, seitlich versetzt | Einlaufvorbehandelt und Enzymgewaschen

Farbe	Größen	1	ab 25	ab 250
Coloured	XS- XXL	27,86	24,83	23,13

**MY510** | MY510 **my mate - Men's Crew Neck Sweat**

Uni Farben: 80% Baumwolle / 20% Polyester; Heather Farben: 60% Baumwolle / 40% Polyester; Heather Grey: 85% Baumwolle / 15% Viskose

**S, M, L, XL, XXL, 3XL**

300 g/m<sup>2</sup>

Miners mate

BLACK/HEATHER BLACK	BURGUNDY/HEATHER BURGUNDY	GREY SOLID/HEATHER GREY
HEATHER GREY/GREY SOLID	NAVY/HEATHER NAVY	OLIVE/HEATHER OLIVE

Klassische Passform | Ringgesponnene Baumwolle | 3-lagige Sweatware, innen weich angeraut, mit einer 100% Baumwoll-Oberfläche | 2x1 Ripp an Hals-, Ärmel und Bundabschluss | Entfernbare miners mate Etikett | Neutrales Größenetikett im Bund, seitlich versetzt | Einlaufvorbehandelt und Enzymgewaschen

Farbe	Größen	1	ab 25	ab 250
Coloured	S- 3XL	27,86	24,83	23,13

## HENBURY



**W840** | H840 **Unisex Sustainable Sweatshirt**

60% Baumwolle / 40% Polyester  
XS, S, M, L, XL, XXL, 3XL, 4XL  
300 g/m<sup>2</sup>

Henbury

**BLACK** **HEATHER GREY** **NAVY**

Regenerierte Baumwolle / recyceltes Polyester | Regular Passform | Angerantes Fleece-Material | Eingesetzte Ärmel | Gerippte Bündchen und Säume | V-Einsatz am Ausschnitt | Nackenband | Henbury-Etikett zum Abtrennen | Biologisch abbaubare Plastikbeutel | Aufgrund von unterschiedlichem Recyclingmaterial können sich Abweichungen bei den Farben der Chargen ergeben

Farbe	Größen	1	ab 12 (S ab 24)	ab 120 (S ab 240)
Coloured	XS	23,66	19,43	18,20
Coloured	S - XL	23,66	19,43	18,20
Coloured	XXL	24,65	20,27	18,96
Coloured	3XL - 4XL	24,65	20,27	18,96

promodoro®



**E5025** | 5025 **Men's V-Neck Sweater**

100% Baumwolle  
S, M, L, XL, XXL, 3XL  
320 g/m<sup>2</sup>

Promodoro

**BLACK** **NAVY**

V-Ausschnitt | Elasthan-Bündchen an Ärmeln und Saum | Set-In-Ärmel | Molton brushed | Ringgesponnene, gekämmte Baumwolle | Optimierte Passform

Farbe	Größen	1	ab 30	ab 300
Coloured	S - XXL	32,42	31,17	29,97
Coloured	3XL	37,28	35,85	34,46

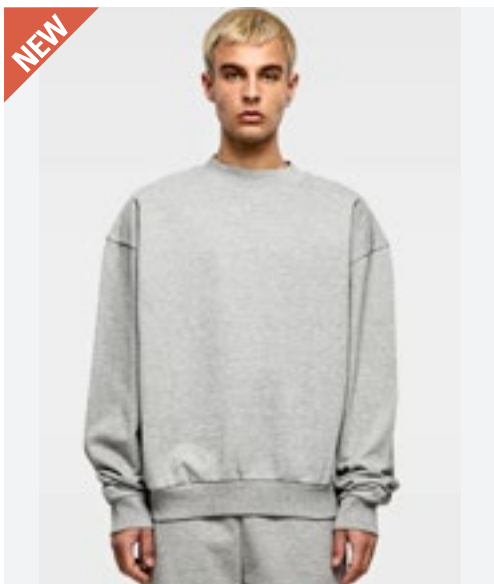

**BY205** | BY205 **Ultra Heavy Cotton Crewneck**

100% Baumwolle  
XS, S, M, L, XL, XXL, 3XL, 4XL, 5XL  
460 g/m<sup>2</sup>

Build Your Brand

**BLACK** **HEATHER GREY** **WHITE**

Urban Fit mit überschnittenen Schultern | Schwerer Baumwollstoff | Fällt weit aus | Breiter, gerippter Kragen | Gerippte Bündchen an Ärmeln und Saum

Farbe	Größen	1	ab 25	ab 250
Coloured	XS - XXL	33,38	29,93	28,17
Coloured	3XL - 5XL	35,06	31,43	29,60



SOL'S  
the fair spirit



**L04043** | 04043 **Unisex Round-Neck Sweatshirt Authentic**

80% Baumwolle / 20% Polyester (Grey Melange: 93% Baumwolle / 7% Viskose)  
XS, S, M, L, XL, XXL, 3XL  
450 g/m<sup>2</sup>

SOL'S

**BLACK** **GREY MELANGE**

80% Bio-Baumwolle / 20% recyceltes Polyester | Fleece 450 | Eingesetzte Ärmel mit überschnittenen Schultern | Gerippter Kragen, Bündchen und Saum | Gerippte Seiteneinsätze | Necktape | Oversize Schnitt | Geschnitten und genäht

Farbe	Größen	1	ab 20 (3XL ab 100)	ab 200 (3XL ab 1000)
Coloured	XS - XXL	37,77	30,75	29,49
Coloured	3XL	44,55	36,29	34,79

Mehr Artikel sind online verfügbar.

# ■ SWEATSHIRTS (CROPPED )



**BEST SELLER**



**BY131** | BY131 **Ladies' Terry Cropped Crew**

100% Baumwolle  
XS, S, M, L, XL, XXL, 3XL, 4XL, 5XL  
240 g/m<sup>2</sup> Build Your Brand

XS, S, M, L, XL, XXL, 3XL, 4XL, 5XL

BLACK

3XL

WHITE

Loose Terry | Lässiges bauchfreies Shirt | Breite Ärmelbündchen

Farbe	Größen	1	ab 50	ab 500
Black	XS - XL	12,47	11,18	10,52
Coloured	XXL - 5XL	13,29	11,93	11,22



**SF515** | SK515 **Women's Cropped Slounge Sweat**

80% Baumwolle / 20% Polyester (Heather Grey: 70% Baumwolle / 30% Polyester)  
S, M, L, XL  
280 g/m<sup>2</sup> SF Women

BLACK HEATHER GREY

Übergroßer, kurz geschnittener Sweater mit unversäubertem Saum | Eingesetzte Ärmel mit überschnittenen Schultern | Halsausschnitt und Bündchen doppelt gerippt | Single-Jersey Nackenband | Gebürstete Rückseite | Herausreißbares Label

Farbe	Größen	1	ab 24	ab 240
Coloured	S - XL	16,88	13,88	13,32



**BELLA+CANVAS**



**BL7503** | 7503 **Women's Cropped Crew Fleece**

52% Baumwolle / 48% Polyester  
S, M, L, XL  
220 g/m<sup>2</sup> Bella

BLACK BRICK DEEP HEATHER DUSTY BLUE  
MAUVE NAVY

52% gekämmte und ringgesponnene Airlume-Baumwolle / 48% Polyester-Fleece | Mit Seitennaht | Ungesäumt | Abfallende Schulterpartie | Kurz geschnitten | Rippbündchen | Tear Away Label | Vorgeschrumpt

Farbe	Größen	1	ab 12	ab 120
Coloured	S - XL	26,84	23,25	22,65



**Just Hoods**  
RWD

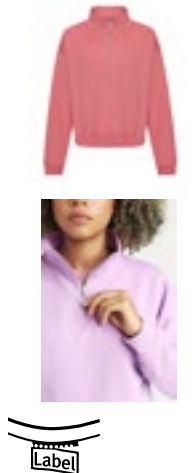

**JH037** | JH037 **Women's Cropped 1/4 Zip Sweat**

80% Baumwolle / 20% Polyester  
XXS, XS, S, M, L, XL  
280 g/m<sup>2</sup> Just Hoods

ARCTIC WHITE DEEP BLACK DUSTY ROSE LAVENDER  
SKY BLUE

Ringgesponnene Baumwolle | Regular Passform | Trichterkragen | 1/4-Reißverschluss | Kurzer Schnitt | Elastischer Saum | Gebürstetes Innenvlies | Rippbündchen | Weiches Baumwollgewebe | Abreißetikett

Farbe	Größen	1	ab 24	ab 240
Coloured	XXS - XL	17,67	14,63	13,95

**BEST  
SELLER**



**BELLA+CANVAS**



**BL7502** | J7502 **Women's Cropped Fleece Hoodie**  
52% Baumwolle / 48% Polyester  
S, M, L, XL  
220 g/m<sup>2</sup> Bella

BLACK	DARK GREY HEATHER	HEATHER DUST	MILITARY GREEN
PEACH	STORM		

52% gekämmte und ringgesponnene Airlume-Baumwolle / 48% Polyester-Fleece | Mit Seitennaht | Farblich abgestimmter Kordelzug | Ungesäumt | Abfallende Schulterpartie | Kurz geschnitten | Rippbündchen | Tear Away Label | Vorge-schrumpft



**JustHoods**  
RWDs



**JH016** | JH016 **Women's Cropped Hoodie**  
80% Baumwolle / 20% Polyester (Heather Grey: 75% Baumwolle / 25% Polyester)  
XXS, XS, S, M, L, XL  
280 g/m<sup>2</sup> Just Hoods

ARCTIC WHITE	DUSTY PINK	HEATHER GREY	JET BLACK
--------------	------------	--------------	-----------

Lockerer Damenschnitt | Kurzer Schnitt mit verlängertem Schulterärmel | Kängurutasche | Zwillingsnadelstich-Detail | Ungesäumt mit Deckstich | Gebürstetes Innenvlies | Doppellagige Kapuze | Flache Zugkordeln | Weiches Baumwollgewebe sorgt für eine ideale Druckoberfläche | Herausreißbares Label | WRAP-Zertifizierung

Farbe	Größen	1	ab 12	ab 120
Coloured	S - XL	26,84	23,25	22,65

Farbe	Größen	1	ab 24	ab 240
Coloured	XXS - XL	15,86	13,13	12,53



**mantis**



**P140** | M140 **Cropped Hoodie**  
80% Baumwolle / 20% Polyester (Heather Grey Melange: 71% Baumwolle / 21% Polyester / 8% Viskose)  
XS, S, M, L, XL  
280 g/m<sup>2</sup> Mantis

BLACK	HEATHER GREY MELANGE	SOFT PINK
WHITE		

Zertifizierung als Bio-Baumwolle in Arbeit/ Recyceltes Polyester (rPET) | French Terry | Loose Fit | Kurz geschnitten | Tief angesetzte Ärmel | Extralange Bündchen mit Daumenloch | Extralange Kordeln | 3-teilige, ungefüttete Kapuze | Abreißetikett

Farbe	Größen	1	ab 30	ab 300
Coloured	XS - XL	26,49	23,93	22,49



**SF**  
WOMEN



**SF516** | SK516 **Women's Cropped Slounge Hoody**  
80% Baumwolle / 20% Polyester (Heather Grey: 70% Baumwolle / 30% Polyester)  
XS, S, M, L, XL  
280 g/m<sup>2</sup> SF Women

BLACK	HEATHER GREY
-------	--------------

Gebürstete Rückseite | Herausreißbares Label | Hoodie mit verkürztem, unversäuertem Saum | Eingesetzte Ärmel mit überschrittenen Schultern | 2 x 2 gerippte Ärmelabschlüsse | Nackenband in Single-Jersey-Qualität

Farbe	Größen	1	ab 24	ab 240
Coloured	XS - XL	19,16	15,74	15,12



**JustHoods**  
RWDs



**JH065** | JH065 **Women's Fashion Cropped Zoodie**  
80% Baumwolle / 20% Polyester (Heather Grey: 75% Baumwolle / 25% Polyester)  
XXS, XS, S, M, L, XL  
280 g/m<sup>2</sup> Just Hoods

ARCTIC WHITE	DEEP BLACK	DUSTY GREEN
DUSTY PINK	HEATHER GREY	

Ringgesponnene Baumwolle | Lockerer Damenschnitt | Kurzer Schnitt mit verlängertem Schulterärmel | Durchgehender YKK-Reißverschluss aus Metall | Zwillingsnadelstich-Detail | Gerippter Saum und Ärmelbündchen | Gebürstetes Innenvlies | Doppellagige Kapuze | Flache Zugkordeln | Weiches Baumwollgewebe | Einfaches Abreißetikett

Farbe	Größen	1	ab 24	ab 240
Coloured	XXS - XL	21,74	17,99	17,16

Mehr Artikel sind online verfügbar.

# SWEATSHIRTS (HALF-ZIP)



SOL'S  
the fair spirit



L04234 | 04234

## Unisex 1/4 Zip Sweatshirt Conrad

80% Baumwolle / 20% Polyester  
XS, S, M, L, XL, XXL, 3XL, 4XL  
280 g/m<sup>2</sup>

SOL'S

BLACK	BOTTLE GREEN	BRIGHT RED
FRENCH NAVY	GREY MELANGE	ROYAL BLUE 241

Recyceltes Polyester | Eingesetzte Ärmel | Geschnitten und genäht | 1x1-Ripp an Bündchen und Saum | Hoher Kragen mit 1/4-Reißverschluss | Farblich abgestimmter Reißverschluss aus gespritztem Kunststoff mit farblich abgestimmtem Reißverschlusschieber aus Metall | Jersey-Halbmond und Nackenband im Kragen

Farbe	Größen	1	ab 25	ab 250
Coloured	XS - XXL	21,65	18,33	17,15
Coloured	3XL	25,34	21,47	20,07
Coloured	4XL	30,30	25,67	24,00



SOL'S  
the fair spirit



L02088 | 02088

## Men's Zip High Collar Sweatshirt Stan

50% Baumwolle / 50% Polyester  
S, M, L, XL, XXL, 3XL  
260 g/m<sup>2</sup>

SOL'S

BLACK	BOTTLE GREEN	FRENCH NAVY
GOLD	GREY MELANGE	ORANGE
RED	ROYAL BLUE 241	

Ringgesponnene Baumwolle | Reißverschlusskragen | Kontrastierende Blende | Eingesetzte Ärmel | Ripp an Bündchen und Saum | Schlauchware

Farbe	Größen	1	ab 30	ab 300
Coloured	S - XXL	20,25	17,28	16,41
Coloured	3XL	23,30	19,88	18,87



SOL'S  
the fair spirit



L312 | 47300

## Men's Sweat Shirt Scott 1/4 Zip

50% Baumwolle / 50% Polyester  
S, M, L, XL, XXL, 3XL  
280 g/m<sup>2</sup>

SOL'S

BLACK/GREY MELANGE	CHOCOLATE/ROPE
FRENCH NAVY/GREY MELANGE	

Ringgesponnene Baumwolle | Trucker-Kragen | Gefütterter, kontrastfarbiger Kragen | Elasthan Ripp-Strick an Ärmeln und Bund | Innen angeraut

Farbe	Größen	1	ab 20	ab 200
Coloured	S - XXL	30,54	25,88	24,20
Coloured	3XL	35,12	29,75	27,83

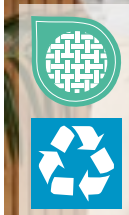

W842 | H842

## Unisex Sustainable 1/4 Zip Sweatshirt

60% Baumwolle / 40% Polyester  
XS, S, M, L, XL, XXL, 3XL, 4XL  
300 g/m<sup>2</sup>

Henbury

BLACK	HEATHER GREY	NAVY
-------	--------------	------

Regenerierte Baumwolle / recycelter Polyester | Angerautes Fleece-Material | Normale Passform | Abfallende Schulternaht | Eingesetzte Ärmel | Nackenband | 1/4-Metallreißverschluss | Seitlich eingesetzte Reißverschlussaschen | Gerippte Ärmelabschlüsse und Saum | Kragen aus Hauptmaterial | Henbury-Etikett zum Abtrennen | Biologisch abbaubare Plastikbeutel | Es können sich Abweichungen bei den Farben der Chargen ergeben

Farbe	Größen	1	ab 12 (\$ ab 24)	ab 120 (\$ ab 240)
Coloured	XS	31,40	25,82	24,15
Coloured	S - XL	31,40	25,82	24,15
Coloured	XXL	32,66	26,84	25,11
Coloured	3XL - 4XL	32,66	26,84	25,11

HENBURY



P197 | M197

## The Quarter Zip Sweat

80% Baumwolle / 20% Polyester  
S, M, L, XL, XXL  
280 g/m<sup>2</sup>

Mantis

BLACK	HEATHER GREY MELANGE	NAVY
-------	----------------------	------

Zertifizierung als 80% Bio-Baumwolle oder Zertifizierung im Übergang / 20% recycelter Polyester (rPET) | Gebürstetes Fleece | Unisex-Style | Ripp-Bündchen und -Kragen | Eingesetzte Ärmel | Nackenband | YKK-Reißverschluss aus schwarzem Metall mit matter Oberfläche | Tear Away Label | Pflegeetikett mit QR-Code zur Rückverfolgung der Lieferkette und Prüfung der positiven Auswirkungen des Kaufs von Biomaterialien | Pflegeetikett aus Bio-Baumwolle

Farbe	Größen	1	ab 20	ab 200
Coloured	S - XXL	30,33	27,38	25,74
Heather Grey Melange	S - XXL	32,31	29,18	27,42



**REGATTA**  
PROFESSIONAL



**RG685** | TRF685 **Pro 1/4 Zip Sweat**

65% Polyester / 35% Baumwolle

**XS, S, M, L, XL, XXL, 3XL, 4XL**

280 g/m<sup>2</sup>

Regatta Professional

BLACK	CLASSIC RED	DARK GREEN
NAVY	NEW ROYAL	SEAL GREY

Angerautes Sweat-Material aus Bio-Baumwolle / Polyester | Viertel-Reißverschluss | Gerippte Ärmelabschlüsse und Saum | Heraustrennbares Etikett

Farbe	Größen	1	ab 16	ab 160
Coloured	XS- 4XL	27,98	25,43	23,70



**JustHoods**  
ALWAYS



**JH046** | JH046 **Sophomore 1/4 Zip Sweat**

80% Baumwolle / 20% Polyester (Charcoal (Heather):

52% Baumwolle / 48% Polyester), (Heather Grey:

75% Baumwolle / 25% Polyester)

**S, M, L, XL, XXL**

280 g/m<sup>2</sup>

Just Hoods

BURGUNDY	CHARCOAL (HEATHER)	HEATHER GREY
JET BLACK	NEW FRENCH NAVY	

¼-Reißverschluss | Metall-YKK-Reißverschluss und -Puller | Gerippte Ärmelabschlüsse und Saum | Gebürstetes Innenvlies | Einfaches Abreißetikett | Weiches Baumwollgewebe sorgt für eine ideale Druckoberfläche

Farbe	Größen	1	ab 24	ab 240
Coloured	S- XXL	21,30	17,63	16,82



**B&C**  
BE INSPIRED



**BCWUI22** | WUI22 **Sweat ID.004**

80% Baumwolle / 20% Polyester

**S, M, L, XL, XXL, 3XL**

280 g/m<sup>2</sup>

B&C

BLACK	HEATHER GREY	NAVY
RED	WHITE	

Zeitgemäßer Schnitt | Hoher Kragen in 1x1 Ripp-Strick mit Elasthan | Verdeckte Verschlussleiste mit farblich abgestimmtem Reißverschluss (kein Hautkontakt mit Reißverschluss) | Ärmelabschlüsse und unterer Saum in 1x1 Ripp mit Elasthan | Eingesetzte Ärmel | Schlauchwaren-Ausführung | Angeraute Fleece-Innenseite | B&C Collection ist Mitglied der Fair Wear Foundation

Farbe	Größen	1	ab 20	ab 200
Coloured	S- XXL	25,02	22,34	20,37
Coloured	3XL	31,31	27,93	25,47



**RUSSELL**



**Z270M** | R-270M-0 **Authentic 1/4 Zip Sweat**

Außen: 100% Baumwolle, Innen: 80% Baumwolle / 20% Polyester

**XS, S, M, L, XL, XXL, 3XL, 4XL**

280 g/m<sup>2</sup>

Russell

BLACK	BURGUNDY	CONVOY GREY (SOLID)	FRENCH NAVY
WHITE			

Zeitgemäßer Schnitt und modernes Design | Feine 100%ige Baumwolloberfläche | Nackenband in Fischgrät-Optik | Schlankere Schulterpartie und Ärmel | Saum und Bündchen weiter geschnitten und mit Elasthan | Decknähte an Armausschnitten, Bündchen und Saum | Seitennähte für optimale Passform | Angerauter Fleece-Stoff | Verdeckter Reißverschluss für vollflächige Veredelung | Abgesetzter Kadettkragen | YKK 1/4-Reißverschluss

Farbe	Größen	1	ab 24	ab 240
Coloured	XS- XXL	28,34	25,50	23,81
Coloured	3XL- 4XL	32,60	29,34	27,39



**FRUIT&LOOM**



**F382** | 62-032-0 **Premium Zip Neck Raglan Sweat**

70% Baumwolle / 30% Polyester (Dark Heather Grey: 55% Baumwolle / 45% Polyester)

**S, M, L, XL, XXL, 3XL, 4XL**

280 g/m<sup>2</sup> (White, Heather Grey: 260 g/m<sup>2</sup>)

Fruit of the Loom

BLACK	DEEP NAVY	HEATHER GREY
BOTTLE GREEN	BURGUNDY	RED
WHITE		

**S, M, L, XL, XXL**

BOTTLE GREEN	BURGUNDY	RED	ROYAL BLUE
WHITE			

Verdeckter Metall-Reißverschluss für bessere Bedruckbarkeit | Kragen mit Single-Jersey Nackenband | Taillen- und Armbund aus Baumwolle/Elasthan Ripp

Farbe	Größen	1	ab 24	ab 240
Coloured	S- XXL	24,47	21,68	19,46
Coloured	3XL- 4XL	29,93	26,52	23,79

# ■ SWEATSHIRTS (HALF-ZIP)



## HRM904 | 904 Unisex Premium Zip-Sweatshirt

70% Baumwolle / 30% Polyester  
XS, S, M, L, XL, XXL, 3XL, 4XL, 5XL, 6XL  
320 g/m<sup>2</sup>

HRM



Ringgesponnene, gekämmte Baumwolle / recycelter Polyester (innen angeraut) | Weiches Mischgewebe | Sehr glatte Oberflächenstruktur mit angerauter Innenseite | Modische Passform | Praktischer Frontreißverschluss und zwei verdeckte Seitentaschen mit Metallreißverschluss | Verstärktes, farblich passendes Nackenband | Saum- und Ärmelabschluss aus elastischen 1x1 Rippstrick-Bündchen | Einlaufvorbehandelt und Anti-Pilling | 60°C waschbar und für Industriewäsche geeignet

Farbe	Größen	1	ab 24 (XXL ab 20, 5XL ab 18)	ab 240 (XXL ab 200, 5XL ab 180)
Coloured	XS - XL	32,48	30,86	29,24
Coloured	XXL	32,48	30,86	29,24
Coloured	3XL - 4XL	38,33	36,41	34,49
Coloured	5XL - 6XL	38,33	36,41	34,49





**F382N** | 62-114-0 **Classic Zip Neck Sweat**

80% Baumwolle / 20% Polyester

S, M, L, XL, XXL, 3XL

280 g/m<sup>2</sup> (White, Heather Grey: 260 g/m<sup>2</sup>)

Fruit of the Loom

S, M, L, XL, XXL, 3XL

BLACK DEEP NAVY

S, M, L, XL, XXL

BOTTLE GREEN BURGUNDY HEATHER GREY RED  
ROYAL BLUE WHITE

Verdeckter Metall-Reißverschluss für bessere Bedruckbarkeit | Kragen mit Single-Jersey Nackenband | Bündchen aus Baumwolle/Lycra® Ripp

Farbe	Größen	1	ab 24	ab 240
Coloured	S - XXL	23,34	20,69	18,57
Coloured	3XL	28,58	25,32	22,73

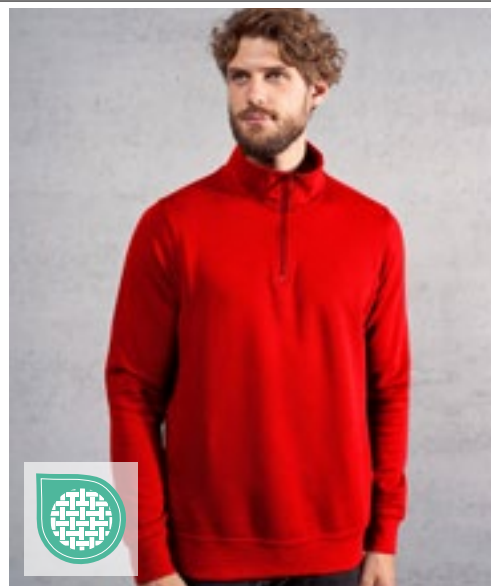

promodoro®



**E5052** | 5052 **Unisex Troyer Side Pocket**

68% Baumwolle / 32% Polyester

XS, S, M, L, XL, XXL, 3XL, 4XL, 5XL

325 g/m<sup>2</sup>

Promodoro

BLACK	CHARCOAL (SOLID)	FOREST	KHAKI
NAVY	NEW LIGHT GREY (SOLID)	RED	STEEL GRAY
WHITE			

Sweatshirt, Molton brushed | Halbmond im Nacken | Ton-in-Ton Reißverschluss am Kragen | Versetzte Seitennaht | Seitentaschen | Elasthanbündchen an Ärmeln und Saum

Farbe	Größen	1	ab 25 (4XL ab 20)	ab 250 (4XL ab 200)
Coloured	XS - XXL	37,97	36,51	35,10
Coloured	3XL	43,67	41,99	40,38
Coloured	4XL	50,22	48,29	46,43
Coloured	5XL	60,27	57,95	55,71



NEW COLOUR 60°

**E5050N** | 5050 **Men's New Troyer Sweater**

100% Baumwolle

S, M, L, XL, XXL, 3XL

320 g/m<sup>2</sup>

Promodoro

ASH (HEATHER)	BLACK	FOREST
GRAPHITE (SOLID)	NAVY	WHITE

Gekämmte Baumwolle | Molton-Velour | Reißverschluss am Kragen | Elasthan-Bündchen an Arm und Saum | Der Schnitt von Schulterpartie und Arm weicht erheblich von der Schnittführung des Vorgängermodells E5050 ab

Farbe	Größen	1	ab 30 (3XL ab 25)	ab 300 (3XL ab 250)
Coloured	S - XXL	37,97	36,51	35,10
Coloured	3XL	43,67	41,99	40,38



**TJ5438** | 5438 **Half Zip Sweatshirt**

70% Baumwolle / 30% Polyester

S, M, L, XL, XXL, 3XL

310-320 g/m<sup>2</sup>

Tee Jays

BLACK DARK GREY (SOLID) NAVY

Ringgesponnene Baumwolle | Doppelt gefärbt | Elasthan in allen Rippen für bessere Stabilität | 3-fädiger Stoff für glatte Oberfläche | Gebürstete Rückseite | Waschbar bei 40 Grad

Farbe	Größen	1	ab 10	ab 100
Coloured	S - XXL	40,62	37,28	36,15
Coloured	3XL	42,12	38,66	37,49



NEW



**TJ5506** | 5506 **Ribbed Interlock Half Zip**

80% Baumwolle / 20% Polyester

S, M, L, XL, XXL, 3XL

365 g/m<sup>2</sup>

Tee Jays

BLACK DARK GREY (SOLID) NAVY

Ringgesponnene Baumwolle | Ripp-Interlock | Viertel-Reißverschluss | Ripp-Bündchen mit Elastan | Nackenband in Fischgräptoptik | Flache Rippe hinten | SBS-Reißverschluss

Farbe	Größen	1	ab 10	ab 100
Coloured	S - XXL	42,12	38,66	37,50
Coloured	3XL	43,62	40,04	38,84

Mehr Artikel sind online verfügbar.

# ■ SWEATSHIRTS (HALF-ZIP)

KUSTOM KIT®



## **K335** | KK335 **Regular Fit 1/4 Zip Sweatshirt**

80% Baumwolle / 20% Polyester

**XS, S, M, L, XL, XXL**

280 g/m<sup>2</sup>

Kustom Kit

**BLACK** | **DARK GREY** | **HEATHER GREY** | **NAVY**

Herren-Sweatshirt mit 1/4-Reißverschluss vorne und Kadett-Kragen | Regular Passform | Gewebtes Klebeband in Eigenfarbe am Nacken innen und an der Rückseite des Reißverschlusses | Versiegelte Schulternähte | Doppelschichtige, gerippte Stulpe mit durchgestepter Nadel und Schweißnaht mit Doppelnähten | Doppellagiger Kragen | Doppelt genähte Schultern und Ärmelöcher | Zirkonium-farbiger Metallreißverschluss und Schieber | Abreißetikett | Verdeckter Reißverschluss für bessere Bedruckbarkeit | Schweißnaht mit Ripp-Einfassung für am Ärmelabschluss für Formwiederherstellung

Farbe	Größen	1	ab 25	ab 250
Coloured	XS - XXL	24,77	22,28	21,17

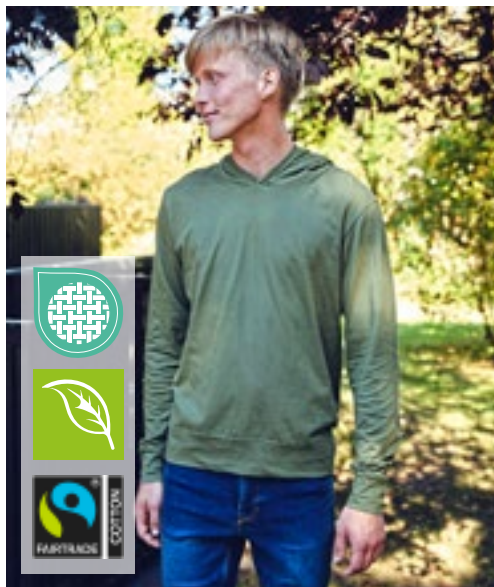

**Neutral**  
Certified Responsibility™



**NE62101** | O62101 **Unisex Jersey Hoodie**

100% Baumwolle  
XS, S, M, L, XL, XXL, 3XL  
155 g/m<sup>2</sup>

Neutral

BLACK	BORDEAUX	MILITARY	NAVY
SPORT GREY	WHITE		

Fairtrade-zertifizierte Baumwolle | Zertifizierte, gekämmte Bio-Baumwolle | Single Jersey Strick | Nackenband innen | Doppelt gefütterte Kapuze

Farbe	Größen	1	ab 50	ab 500
Coloured	XS - 3XL	21,09	18,08	17,34



**Stedman**  
collection



**S4200** | ST4200 **Unisex Sweat Hoodie Light**

100% Baumwolle  
XS, S, M, L, XL, XXL, 3XL, 4XL  
190 g/m<sup>2</sup>

Stedman®

BLACK OPAL	REAL GREY
BRIGHT ROYAL	DEEP BERRY
ORANGE	SCARLET RED
	KIWI GREEN
	SWEET PINK
	OCEAN BLUE

Leichtgewicht mit Komfort- für jede Saison! | 100% Ringspinn-Baumwolle | Raglan-Ärmel | Gebürstete Innenseite | Ärmelbündchen und Saum aus Jacken-Stoff | Ton-in-Ton-Kordel | Seitennähte | Normal Fit | Pflegeetikett in der Seitennaht | Kleines Größenetikett im Nacken

Farbe	Größen	1	ab 24	ab 240
Coloured	XS - XXL	18,77	16,41	15,35
Coloured	3XL - 4XL	22,22	19,44	18,18



**FRUIT OF THE LOOM**



**F430** | 62-140-0 **Lightweight Hooded Sweat**

80% Baumwolle / 20% Polyester  
S, M, L, XL, XXL  
240 g/m<sup>2</sup>

Fruit of the Loom

AZURE BLUE	BLACK	BOTTLE GREEN
BURGUNDY	DEEP NAVY	HEATHER GREY
KELLY GREEN	LIGHT GRAPHITE (SOLID)	ORANGE
RED	ROYAL BLUE	WHITE

Lightweight Sweat-Material, unbrushed | Raglan-Ärmel | Kapuze mit gleichfarbiger, flacher Kordel | Kängurutasche vorne | Bündchen aus Baumwolle / Lycra® Ripp

Farbe	Größen	1	ab 24	ab 240
Coloured	S - XXL	14,93	13,23	11,88



**BELLA+CANVAS**



**CV3729** | 3729 **Unisex Sponge Fleece Pullover DTM Hoodie**

52% Baumwolle / 48% Polyester (Athletic Heather: 90% Baumwolle / 10% Polyester)  
XS, S, M, L, XL, XXL  
226 g/m<sup>2</sup>

Canvas

ATHLETIC HEATHER	BLACK	BRICK
DARK GREY	DARK GREY HEATHER	DARK LAVENDER
HEATHER BLUE LAGOON	HEATHER STONE	MAUVE (SOLID)
MILITARY GREEN	NAVY	PEACH
STORM	TAN	

Gekämmte(s) und ringgesponnene(s) Airlume-Baumwolle/Polyester-Fleece | Mit Seitennaht | Satte Färbung, passend zum Kordelzug | Unisex-Größe | Bündchen und Taillendruck gerippt | Kängurutaschen | Tear Away Label | Vorgeschumpft

Farbe	Größen	1	ab 18	ab 180
Coloured	XS - XL	33,90	29,39	28,62
Coloured	XXL	37,37	32,37	31,55

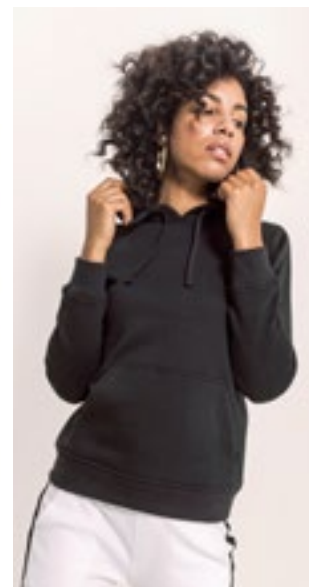

**BUILD YOUR BRAND**



**BY087** | BY087 **Ladies' Merch Hoody**

65% Baumwolle / 35% Polyester  
XS, S, M, L, XL, XXL, 3XL, 4XL, 5XL  
250 g/m<sup>2</sup>

Build Your Brand

BLACK

Kängurutasche | Breite Ripp-Bündchen | Kapuze mit tonalen Strings | Schlichtes Design | Weicher Baumwoll-Mix

Farbe	Größen	1	ab 20	ab 200
Black	XS - XL	18,33	16,43	15,47
Black	XXL - 5XL	19,98	17,93	16,88

Mehr Artikel sind online verfügbar.

# ■ SWEATSHIRTS (HOODED)



**BUILD YOUR BRAND BASIC**



**BYBB001** | BB001 **Basic Hoody**

50% Baumwolle / 50% Polyester  
XS, S, M, L, XL, XXL, 3XL, 4XL, 5XL, 6XL, 7XL  
270 g/m<sup>2</sup>

Build Your Brand Basic

XS, S, M, L, XL, XXL, 3XL, 4XL, 5XL, 6XL, 7XL

BLACK NAVY

XS, S, M, L, XL, XXL, 3XL, 4XL, 5XL

BURGUNDY CHARCOAL HEATHER GREY OLIVE  
WHITE

Weicher Baumwoll-Mix | Breite Ripp-Strick-Bündchen am Saum und an den Ärmeln | Kapuze mit Kordelzug | Große Kängurutasche | Regular Fit | Nur ein Größenetikett - für einfaches Rebranding

Farbe	Größen	1	ab 25	ab 250
Coloured	XS - XXL	14,97	13,43	12,65
Coloured	3XL - 5XL	15,81	14,18	13,35
Coloured	6XL - 7XL	18,33	16,43	15,47



**REGATTA PROFESSIONAL**



**RG0667** | TRF667 **Snuggler Oversized Fleece Hoodie**

100% Polyester  
One Size  
260 g/m<sup>2</sup>

Regatta Professional

NAVY SEAL GREY

Flauschiges Polyester-Fleece | Aufgerautes Gewebe | Design mit abfallenden Schultern | Kängurutasche vorne

Farbe	Größen	1	ab 12	ab 120
Coloured	One Size	36,23	32,93	30,75



**BUILD YOUR BRAND BASIC**



**BYBB007** | BB007 **Ladies' Basic Hoody**

50% Baumwolle / 50% Polyester  
XS, S, M, L, XL, XXL, 3XL, 4XL, 5XL  
270 g/m<sup>2</sup>

Build Your Brand Basic

BLACK BURGUNDY CHARCOAL HEATHER GREY  
HIBISKUS PINK NAVY OCEAN BLUE OLIVE  
WHITE

Weicher Baumwoll-Mix | Regular Fit | Breite Bündchen an Ärmeln und Saum | Kapuze lässt sich mittels Kordelzug verstellen | Kängurutasche | Nur ein Größenetikett - für einfaches Rebranding

Farbe	Größen	1	ab 25	ab 250
Coloured	XS - XL	16,64	14,93	14,04
Coloured	XXL - 5XL	18,33	16,43	15,47



**BEST SELLER**

**B&C**  
BE INSPIRED



**BCWUI24** | WUI24 **ID.203 50/50 Hooded Sweatshirt**

50% Baumwolle / 50% Polyester  
XS, S, M, L, XL, XXL, 3XL, 4XL  
270 g/m<sup>2</sup>

B&C

ANTHRACITE BLACK BOTTLE GREEN BROWN  
BURGUNDY GOLD HEATHER GREY NAVY  
PUMPKIN ORANGE RED ROYAL BLUE WHITE

Kapuzen-Sweatshirt | Unisex-Style | Voluminöser Griff | Flauschiges Innenfutter | Neutrales Größenlabel ohne Branding | Saum und Ärmelbündchen aus 1x1-Elasthan-Ripp-Strick | Versetzte Doppelnähte am Armeinlass | Kängurutasche | 2-teilige Kapuze mit gleichfarbigem, runden Kordelzug | Regular Passform | Eingesetzte Ärmel | Seitennähte | Angeraute Fleece-Innenseite | B&C Collection ist Mitglied der Fair Wear Foundation

Farbe	Größen	1	ab 30	ab 300
Coloured	XS - XXL	17,70	15,78	14,07
Coloured	3XL - 4XL	22,20	19,79	17,66



**EA040** | EA040 **Lusaka Sustainable Hoodie**

70% Baumwolle / 30% Polyester  
**XS, S, M, L, XL, XXL**  
 260 g/m<sup>2</sup> Ecologie

BLACK	HEATHER GREY	NAVY	SAND DUNE
SOFT PEACH			

70% recycelte Baumwolle aus Fabrik Ausschuss / 30% recyceltes Polyester | French Terry | Eingesetzte Ärmel | Abgeschrägte Ärmelbündchen | Kängurutasche an der Vorderseite | Kapuze ohne Kordelzug | Modische Passform | Kragen, Ärmelbündchen und Saum gerippt | Größenetikett nur für einfaches Rebranding

Farbe	Größen	1	ab 30	ab 300
Coloured	XS - XXL	21,72	17,99	17,15



**EA041** | EA041 **Corcovado Organic Hoodie**

100% Baumwolle (Heather Grey: 90% Baumwolle / 10% Viskose)  
**XS, S, M, L, XL, XXL**  
 270 g/m<sup>2</sup> Ecologie

HEATHER GREY	JET BLACK	NAVY
--------------	-----------	------

100% Bio-Baumwolle | Fleece-Innenseite | Angeraute Oberfläche | Eingesetzte Ärmel | Abgeschrägte Ärmelbündchen | Gerippter Kragen, Bündchen und Saum | Nackenband | Kängurutasche an der Vorderseite | Kapuze ohne Kordelzug | Modische Passform | Größenetikett nur für einfaches Rebranding

Farbe	Größen	1	ab 30	ab 300
Coloured	XS - XXL	27,18	22,49	21,45



**NP305** | PRM33SBP **Unisex Midweight Special Blend Raglan Hooded Pullover**

52% Polyester / 48% Baumwolle  
**XS, S, M, L, XL, XXL, 3XL**  
 270 g/m<sup>2</sup> Independent

BLACK	CARBON	CLASSIC NAVY	CRIMSON
MAROON	MIDNIGHT	MOSS	NICKEL
PACIFIC	POMEGRANATE	SEA GREEN	

Oberfaden aus Polyester-Baumwoll-Gemisch mit 30 Einzelfäden | Rückwärts-Überdeckstich-Nähte | Twill-Nackenband | 1x1 Ripp an Hals, Ärmelabschlüssen und Bund | Genähte Ösen | Abgesetzte seitliche Einsätze | Schmale Unisex-Passform | Amerikanische Größen, Artikel fällt sehr groß aus

Farbe	Größen	1	ab 24	ab 240
Coloured	XS - XL	35,51	30,30	28,41
Coloured	XXL - 3XL	37,58	32,06	30,06



**JHK420** | SWOCEKNG **Ocean Kangaroo Hooded Sweat**

65% Polyester / 35% Baumwolle (Ash Melange: 67% Baumwolle / 31% Polyester / 2% Viskose)  
**XS, S, M, L, XL, XXL, 3XL**  
 260 - 265 g/m<sup>2</sup> JHK

ASH MELANGE	BLACK	NAVY	RED
ROYAL BLUE	WHITE		

Kordeln in passender Farbe | Kangarootasche | 1x1 Lycra Ripp-Strick an Ärmelbündchen und Bund

Farbe	Größen	1	ab 25	ab 250
Coloured	XS - XXL	14,15	12,26	11,49
Coloured	3XL	14,19	12,30	11,54

# ■ SWEATSHIRTS (HOODED)



**JHK**  
T-SHIRT



## JHK426 | SWKNGECO Unisex Hooded Sweat Teide

80% Baumwolle / 20% Polyester (Grey Melange: 63% Baumwolle / 21% Polyester / 16% Viskose), (Dark Grey Melange: 60% Polyester / 40% Baumwolle)

**XS, S, M, L, XL, XXL, 3XL**

275 g/m<sup>2</sup>

JHK

BUTTERCREAM	DARK GREY MELANGE	EUCALYPTUS	GREY MELANGE
NAVY	STEEL BLUE	WHITE	

Bio-Baumwolle / recyceltes Polyester | Farblich abgestimmter Kordelzug | Kängurutasche für zusätzlichen Stauraum | Ärmelabschlüsse und unterer Saum in 2x1-Ripp mit Elasthan

Farbe	Größen	1	ab 25	ab 250
Coloured	XS - XL	20,73	17,96	16,85
Coloured	XXL	21,00	18,20	17,07
Coloured	3XL	21,23	18,41	17,25



**JHK**  
T-SHIRT



## JHK424 | SWKNG275 Kangaroo Sweatshirt

80% Baumwolle / 20% Polyester (Grey Melange: 73% Baumwolle / 20% Polyester / 7% Viskose)

**XS, S, M, L, XL, XXL, 3XL**

275 g/m<sup>2</sup>

JHK

BLACK	GREY MELANGE	NAVY	RED
ROYAL BLUE	WHITE		

Kapuzen-Sweatshirt | Farblich abgestimmter Kordelzug | Beuteltasche | Ärmelabschlüsse und unterer Saum in 1x1 Ripp mit Elasthan

Farbe	Größen	1	ab 25	ab 250
Coloured	XS - XL	17,93	15,54	14,57
Coloured	XXL	18,21	15,78	14,79
Coloured	3XL	18,35	15,90	14,91



**GILDAN**  
Heavy Blend

GILDAN  
Heavy Blend



NEW  
COLOUR



595

## G18500 | 18500 Heavy Blend™ Adult Hooded Sweatshirt

50% Baumwolle / 50% Polyester (Sport Grey: 60% Polyester / 40% Baumwolle)

**S, M, L, XL, XXL, 3XL, 4XL, 5XL**

271 g/m<sup>2</sup> (White: 257 g/m<sup>2</sup>)

Gildan

**S, M, L, XL, XXL, 3XL, 4XL, 5XL**

BLACK	NAVY	RED
ROYAL	SPORT GREY (HEATHER)	WHITE

**S, M, L, XL, XXL, 3XL**

ANTIQUÉ CHERRY RED (HEATHER)	ANTIQUÉ SAPPHIRE (HEATHER)	ASH (HEATHER)
AZALEA	CAROLINA BLUE	CHARCOAL (SOLID)
CHERRY RED	DARK CHOCOLATE	DARK HEATHER
FOREST GREEN	GARNET	GOLD
GRAPHITE HEATHER	HELICONIA	INDIGO BLUE
IRISH GREEN	LIGHT BLUE	LIGHT PINK
MAROON	MILITARY GREEN	MINT GREEN
OLD GOLD	ORANGE	ORCHID
PURPLE	SAFETY GREEN	SAFETY ORANGE
SAND	SAPPHIRE	VIOLET

Unisex | Schweres Mischgewebe | Luftgekämmtes MVS-Garn für weniger Pilling | 2-fädiger, mittelschwerer Fleecestoff | Doppellagige Kapuze mit farblich passendem Kordelzug | Beuteltasche | Ripp 1x1 cm mit Elasthan für mehr Stretch und Stabilität | Klassischer Schnitt, ohne Seitennähte | Leistungsstarkes Abreißetikett

Farbe	Größen	1	ab 24 (4XL ab 12)	ab 240 (4XL ab 120)
Coloured	S - XXL	18,29	14,63	13,76
Coloured	3XL	22,97	18,38	17,28
Coloured	4XL - 5XL	22,97	18,38	17,28

BEST  
SELLER





**Stedman**  
collection



**Stedman**  
collection



**promodoro**

**S420** | ST4100 **Sweat Hoodie Classic**

80% Baumwolle / 20% Polyester (Grey Heather:  
70% Baumwolle / 20% Polyester / 10% Viskose)

**S, M, L, XL, XXL, 3XL**

280 g/m<sup>2</sup>

Stedman®

BLACK OPAL	BRIGHT ROYAL	GREY HEATHER
NAVY BLUE	SCARLET RED	WHITE

80% Ringspinn-Baumwolle / 20% Polyester | Gebürstete Innenseite | Fischgrät-Nackenband | Kängurutasche | Ton-in-Ton-Kordel | Elastische Bündchen an den Ärmeln und am Saum | Seitennähte | Waschbar bis 40 °C

Farbe	Größen	1	ab 36	ab 360
White	S - XXL	26,39	23,09	21,59
White	3XL	29,15	25,50	23,85
Coloured	S - XXL	28,59	25,02	23,40
Coloured	3XL	31,34	27,42	25,64

**S421** | ST4110 **Sweat Hoodie Classic Women**

80% Baumwolle / 20% Polyester (Grey Heather:  
70% Baumwolle / 20% Polyester / 10% Viskose)

**S, M, L, XL**

280 g/m<sup>2</sup>

Stedman®

BLACK OPAL	BRIGHT ROYAL	GREY HEATHER
NAVY BLUE	SCARLET RED	WHITE

80% Ringspinn-Baumwolle / 20% Polyester | Gebürstete Innenseite | Fischgrät-Nackenband | Kängurutasche | Ton-in-Ton-Kordel | Elastische Bündchen an den Ärmeln und am Saum | Seitennähte | Waschbar bis 40 °C

Farbe	Größen	1	ab 36	ab 360
White	S - XL	26,39	23,09	21,59
Coloured	S - XL	28,59	25,02	23,40

**E2181** | 2181 **Women's Hoody 80/20**

80% Baumwolle / 20% Polyester

**XS, S, M, L, XL, XXL, 3XL**

280 g/m<sup>2</sup>

Promodoro

BLACK

Kängurutasche | Doppelkapuze mit Kordel | Elasthan-Bündchen an Ärmeln und Saum | Figurbetont | Molton brushed | 80% gekämmte Baumwolle / 20% Polyester

Farbe	Größen	1	ab 20 (3XL ab 15)	ab 200 (XXL ab 150)
Black	XS - XXL	25,50	24,53	23,58
Black	3XL	29,33	28,19	27,14



**promodoro**



**E2180** | 2180 **Men's Hoody 80/20**

80% Baumwolle / 20% Polyester (Sports Grey: 75% Baumwolle / 17% Polyester / 8% Viskose)

**S, M, L, XL, XXL, 3XL, 4XL, 5XL, 6XL, 7XL, 8XL**

280 g/m<sup>2</sup>

Promodoro

**S, M, L, XL, XXL, 3XL, 4XL, 5XL, 6XL, 7XL, 8XL**

BLACK

**S, M, L, XL, XXL, 3XL, 4XL, 5XL**

NAVY	NEW LIGHT GREY (SOLID)	SPORTS GREY (HEATHER)
STEEL GRAY	WHITE	

Kängurutasche | Doppellagige Kapuze mit Kordel | Elasthan-Bündchen an Ärmeln und Saum | Molton brushed | 80% gekämmte Baumwolle / 20% Polyester (Sports Grey: 85% gekämmte Baumwolle / 15% Viskose)

Farbe	Größen	1	ab 20 (3XL ab 15)	ab 200 (3XL ab 150)
Coloured	S - XXL	28,16	27,06	26,04
Coloured	3XL	32,37	31,14	29,93
Coloured	4XL	37,23	35,82	34,43
Coloured	5XL	44,70	42,96	41,31
Black	6XL	49,14	47,25	45,42
Black	7XL	54,08	51,98	50,00
Black	8XL	59,46	57,20	54,99

**SOL'S**  
the fair spirit



## L02991 | 02991 Men's Spencer Sweat

Außen: 100% Baumwolle, Innen: 80% Baumwolle / 20% Polyester (Heather Oxblood, Heather Denim, Charcoal Melange: 60% Baumwolle / 40% Polyester), (Grey Melange: 75% Baumwolle / 20% Polyester / 5% Viskose), (Ash: 79% Baumwolle / 20% Polyester / 1% Viskose)

**XS, S, M, L, XL, XXL, 3XL**  
280 g/m<sup>2</sup>

SOL'S

ASH (HEATHER)	BLACK	CHARCOAL MELANGE	CREAMY BLUE
CREAMY PINK	FRENCH NAVY	GREY MELANGE	HEATHER DENIM
HEATHER OXBLOOD	RED	ROYAL BLUE 241	WHITE

Fleece-Material mit geringer Schrumpfung (280); 80% Ringspun-Baumwolle / 20% Polyester; angerautes Futter; Außen: 100% Baumwolle | Kängurutasche an der Vorderseite | Geschnitten und genäht | Gefütterte Kapuze mit Kordelzug | 2 x 2 gerippte Ärmelabschlüsse und Saum | Halbmondpasse auf der Krageninnenseite | Nackenband | Kein Label

Farbe	Größen	1	ab 25	ab 250
Coloured	XS - XXL	24,72	20,94	19,58
Coloured	3XL	27,35	23,16	21,66

## L03103 | 03103 Women's Hooded Sweatshirt Spencer

80% Baumwolle / 20% Polyester, Außen: 100% Baumwolle (Charcoal Melange, Heather Oxblood, Heather Denim: 60% Baumwolle / 40% Polyester), (Grey Melange: 75% Baumwolle / 20% Polyester / 5% Viskose), (Ash: 79% Baumwolle / 20% Polyester / 1% Viskose)

**XS, S, M, L, XL, XXL**  
280 g/m<sup>2</sup>

SOL'S

BLACK	CREAMY PINK	FRENCH NAVY	HEATHER CHARCOAL MELANGE
HEATHER DENIM	HEATHER GREY MELANGE	HEATHER OXBLOOD	RED
ROYAL BLUE 241	WHITE		

Fleece-Material mit geringer Schrumpfung (280) | 80% ringgesponnene Baumwolle / 20% Polyester, angeraute Innenseite; Außenmaterial: 100% Baumwolle | Kängurutasche an der Vorderseite | Geschnitten und genäht | Gefütterte Kapuze mit Kordelzug | 2 x 2 gerippte Ärmelabschlüsse und Saum | Halbmondförmiger Innenkragen | Nackenband

Farbe	Größen	1	ab 25	ab 250
Coloured	XS - XXL	24,72	20,94	19,58





KUSTOM KIT®



**K333** | KK333 **Regular Fit Hoodie**

80% Baumwolle / 20% Polyester  
XXS, XS, S, M, L, XL, XXL, 3XL, 4XL  
280 g/m<sup>2</sup>

Kustom Kit

XXS, XS, S, M, L, XL, XXL, 3XL, 4XL

BLACK	DARK GREY	NAVY
-------	-----------	------

XXS, XS, S, M, L, XL, XXL, 3XL

BABY PINK	BOTTLE GREEN	BURGUNDY	GRAPHITE (SOLID)
HEATHER GREY	RED	ROYAL	SKY BLUE
WHITE			

Mittelschwerer Hoodie | Gebürsteter Jersey auf der Rückseite | Rippen und Armloch mit Zwillingsnadel-Absteppung | Überkopf-Hoodie | Einfarbige Kapuze mit Jerseyfutter | Jersey-Einfassung am Nackenband | Versiegelte Schulter | Doppellagige Vollnadel-Ripp-Ärmelabschluss und -Einfassung aus Eigenmaterial | Flache Zugschnur, die durch die Kapuze läuft | Mittlere Kängurutasche mit Doppelnähten | Kustom Kit® – Abreißetikett

Farbe	Größen	1	ab 25 (4XL ab 10)	ab 250 (4XL ab 100)
Coloured	XXS - 3XL	23,34	21,00	19,95
Coloured	4XL	27,93	25,13	23,88

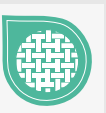

TEE JAYS®



**TJ5102** | 5102 **Power Hoodie**

70% Baumwolle / 30% Polyester  
XS, S, M, L, XL, XXL, 3XL, 4XL, 5XL  
280 g/m<sup>2</sup>

Tee Jays

BLACK	DARK GREY (SOLID)	FOREST GREEN	HEATHER GREY
NAVY	RED		

70% Bio-Baumwolle / 30% Polyester | Kuschelige Kapuze und Fronttasche | Abreißbares Nackenetikett | Doppelt gefärbt | Elasthan in allen Rippen für bessere Stabilität | Innen gebürstet | Waschbar bis 60 °C

Farbe	Größen	1	ab 10	ab 100
Coloured	XS - XXL	30,08	27,60	26,78
Coloured	3XL - 5XL	31,58	28,98	28,11

ROLY®



**RY1087** | SU1087 **Capucha Hooded Sweatshirt**

50% Baumwolle / 50% Polyester (Heather Grey: 55% Baumwolle / 40% Polyester / 5% Viskose)  
S, M, L, XL, XXL, 3XL  
280 g/m<sup>2</sup>

Roly

S, M, L, XL, XXL, 3XL

ASH WHITE MELANGE 177	BERRY RED 169	BLACK 02
BOTTLE GREEN 56	CURRY YELLOW 172	GARNET RED 57
HEATHER GREY 98	LILAC 121	MIST GREEN 264
NAVY BLUE 55	PALE RED 168	RED 60
ROYAL BLUE 05	STORM BLUE 170	VINTAGE WHITE 132
WHITE 01	ZEN BLUE 263	

S, M, L, XL, XXL

LIGHT PINK 48	ORANGE 31	PURPLE 71
ROSETTE 78	TURQUOISE 12	YELLOW 03

Innen angeraut | Kapuzensweat mit Kängurutasche | Kordelzug und Metallösen | 1x1 Ripp-Strick mit Elasthan an Ärmelbündchen und Saum | Herausreißbares Label

Farbe	Größen	1	ab 30	ab 300
Coloured	S - XXL	15,90	14,24	13,70
Coloured	3XL	18,15	16,25	15,63

Mehr Artikel sind online verfügbar.

# ■ SWEATSHIRTS (HOODED)



**NEW**



**SW285** | SW285

**Unisex Hoodie**

75% Baumwolle / 25% Polyester

**S, M, L, XL, XXL, 3XL**

300 g/m<sup>2</sup>

Starworld

**S, M, L, XL, XXL, 3XL**

**DEEP BLACK** **DEEP NAVY**

**S, M, L, XL, XXL**

**BOTTLE GREEN** **BRIGHT BLUE** **BRIGHT RED** **KELLY GREEN** **WHITE**

55% Bio-Baumwolle / 20% recycelte Baumwolle / 25% recycelter Polyester | Gebürstetes Fleece mit 3-fädigem Garn | Kapuze mit Fleecefutter | Großzügiger Schnitt | Kordelzug mit silbernen Ösen und Spitze | Halbmond aus Hauptmaterial hinten am Nacken | Abreißetikett | Innen gebürstet

Farbe	Größen	1	ab 20	ab 200
Coloured	S - XXL	17,31	15,63	14,81
Coloured	3XL	21,65	19,55	18,51



## SW245 | SW245 **Organic Cotton Unisex Hoodie**

75% Baumwolle / 25% Polyester  
**XS, S, M, L, XL, XXL, 3XL**  
 400 g/m<sup>2</sup>

Starworld

**DEEP BLACK**

55% Bio-Baumwolle / 20% recycelte Baumwolle / 25% Polyester | Gebürstetes Fleece mit 3-fädigem Garn | Schmutz- und wasserabweisend | Kapuzen-Sweatshirt mit doppelt gefütterter, besonders schwerer Kapuze | Großzügiger Schnitt | Modischer Kordelzug mit Einfassung | Integrierte Handytasche | Für einfaches Rebranding, Größenlabel nur unter Nackenband eingenäht | Abreißetikett mit obligatorischen Informationen innen

Farbe	Größen	1	ab 12	ab 120
Deep Black	XS- XXL	21,93	19,79	18,75
Deep Black	3XL	27,12	24,48	23,19



## SW271 | SW271 **Best Value Hood**

80% Baumwolle / 20% Polyester (Sports Grey: 70% Baumwolle / 30% Polyester), (Heather Farben: 50% Baumwolle / 50% Polyester)

**XS, S, M, L, XL, XXL, 3XL**  
 280 g/m<sup>2</sup>

Starworld

**XS, S, M, L, XL, XXL, 3XL**

BLACK	DEEP NAVY	INDIGO HEATHER
SPORTS GREY (MELANGE)		
<b>XS, S, M, L, XL, XXL</b>		
ATOLL	BOTTLE GREEN	BRIGHT BLUE
BRIGHT RED	BURGUNDY	BURGUNDY HEATHER
CARDINAL RED	CHARCOAL	DARK HEATHER
DEEP ROYAL	KELLY GREEN	NATURAL
ORANGE	PINK	WHITE
YELLOW		

Obermaterial: 100 % gekämmte Baumwolle | Innen angerautes Fleece | Doppelnähte | Kangorootasche | Schwere Ripp-Bündchen an Ärmeln und Saum | Vorgeschumpft mit Antipilling-Ausstattung | Waschbar bis 40 °C

Farbe	Größen	1	ab 20	ab 200
Coloured	XS- XXL	14,43	13,02	12,33
Coloured	3XL	18,03	16,28	15,42

Mehr Artikel sind online verfügbar.

# SWEATSHIRTS (HOODED)

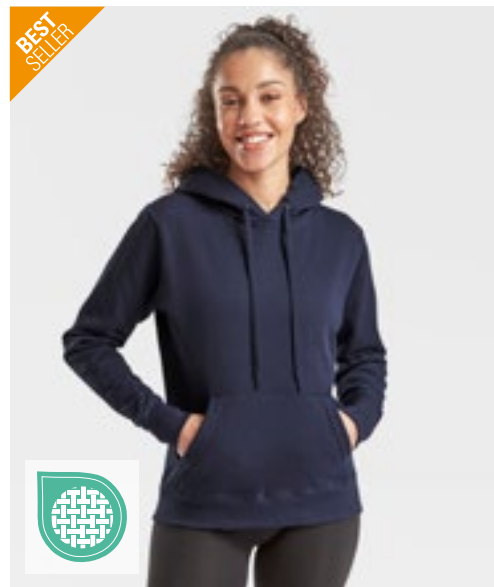
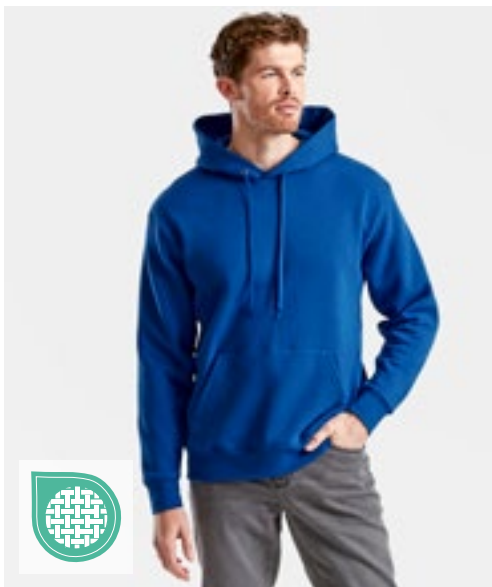

**F421N** | 62-152-0

## Premium Hooded Sweat

70% Baumwolle / 30% Polyester (Heather Green, Heather Royal, Heather Navy, Heather Red: 55% Baumwolle / 45% Polyester)

**S, M, L, XL, XXL, 3XL, 4XL**

280 g/m<sup>2</sup> (Heather Grey: 260 g/m<sup>2</sup>)

Fruit of the Loom

**S, M, L, XL, XXL, 3XL, 4XL**

BLACK CHARCOAL (SOLID) DEEP NAVY HEATHER GREY

**S, M, L, XL, XXL**

BURGUNDY CLASSIC OLIVE RED ROYAL BLUE

Doppelte Kapuze | Gleichfarbige, flache Kordel | Single-Jersey Nackenband | Kängurutasche vorne | Bündchen aus Baumwolle/Elasthan Ripp

Farbe	Größen	1	ab 24	ab 240
Coloured	S - XXL	24,09	21,35	19,16
Coloured	3XL - 4XL	30,41	26,94	24,18

**F409** | 62-038-0

## Ladies' Classic Hooded Sweat

80% Baumwolle / 20% Polyester (Dark Heather Grey, Heather Green, Heather Navy, Heather Red, Heather Royal: 60% Baumwolle / 40% Polyester)

**XS, S, M, L, XL, XXL**

280 g/m<sup>2</sup> (White, Heather Grey: 260 g/m<sup>2</sup>)

Fruit of the Loom

AZURE BLUE	BLACK	BOTTLE GREEN	BURGUNDY
DARK HEATHER GREY	DEEP NAVY	FUCHSIA	HEATHER GREY
KELLY GREEN	LIGHT PINK	NAVY	PURPLE
RED	ROYAL BLUE	SKY BLUE	SUNFLOWER
WHITE			

Doppelte Kapuze mit gleichfarbiger, flacher Kordel | Feminine Passform mit Seitennähten | Kängurutasche vorne | Bündchen aus Baumwolle/Lycra® Ripp

Farbe	Größen	1	ab 24	ab 240
Coloured	XS - XXL	17,06	15,12	13,56



**F421** | 62-208-0

## Classic Hooded Sweat

80% Baumwolle / 20% Polyester (Dark Heather Grey, Heather Green, Heather Navy, Heather Red, Heather Royal: 60% Baumwolle / 40% Polyester)

**S, M, L, XL, XXL, 3XL, 4XL, 5XL**

280 g/m<sup>2</sup> (White: 260 g/m<sup>2</sup>)

Fruit of the Loom

**S, M, L, XL, XXL, 3XL, 4XL, 5XL**

BLACK DEEP NAVY HEATHER GREY

**S, M, L, XL, XXL, 3XL**

BOTTLE GREEN BURGUNDY CLASSIC OLIVE  
LIGHT GRAPHITE (SOLID) RED ROYAL BLUE

**S, M, L, XL, XXL**

AZURE BLUE DARK HEATHER GREY FUCHSIA  
HEATHER GREEN HEATHER NAVY HEATHER RED  
HEATHER ROYAL KELLY GREEN LIGHT PINK  
NATURAL ORANGE PURPLE  
SKY BLUE SUNFLOWER

**S, M, L, XL, XXL, 3XL, 4XL**

NAVY WHITE

Doppellagige Kapuze mit gleichfarbiger Kordel | Kängurutasche vorne | Bündchen aus Baumwolle/Lycra® Ripp

Farbe	Größen	1	ab 24	ab 240
Coloured	S - XXL	17,06	15,12	13,56
Coloured	3XL - 5XL	21,53	19,08	17,13

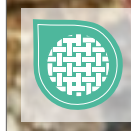

BEST  
SELLER



B&C

BE INSPIRED



## BCWU02K | WU02K KING Hooded Sweat\_°

80% Baumwolle / 20% Polyester (Heather Grey: 75% Baumwolle / 21% Polyester / 4% Viskose), (Heather Mid Grey: 60% Baumwolle / 40% Polyester)

XS, S, M, L, XL, XXL, 3XL, 4XL

280 g/m<sup>2</sup>

B&C

XS, S, M, L, XL, XXL, 3XL, 4XL

ASPHALT	BLACK PURE	HEATHER GREY
NAVY BLUE	RED	ROYAL
WHITE		

XS, S, M, L, XL, XXL, 3XL

AQUA GREEN	BOTTLE GREEN	DARK CHERRY
GREY FOG	HEATHER MID GREY	KHAKI
MAGENTA PINK	NAVY	NORDIC BLUE
PURE ORANGE	PURE SKY	RADIANT PURPLE
SOFT ROSE	YELLOW FIZZ	

Unisex | Innen gebürstetes Fleece | Lange Ärmel | Mit Kapuze | Normale Passform | Einlaufvorbehandelte, ringgesponnene, gekämmte nachhaltige Baumwolle | Seitennähte | Kapuze mit Single-Jersey-Futter | Flache Zugschnur mit luxuriösen Metallspitzen | Qualitativ hochwertiges, langlebiges Nackenband | Single-Jersey-Halbmond im Rücken | Sehr weiches Gewebe mit Pfirsichhauteffekt aus 100% Baumwolle (B&C PST-Technologie) | Glatte, weiche und ebene Oberfläche | Weiches Doppel-Satin-Etikett

Farbe	Größen	1	ab 20	ab 200
Coloured	XS- 3XL	26,94	24,05	22,28
Coloured	4XL	33,71	30,06	27,83

BEST  
SELLER



B&C

BE INSPIRED



## BCWW02Q | WW02Q QUEEN Hooded Sweat\_°

80% Baumwolle / 20% Polyester (Heather Grey: 75% Baumwolle / 21% Polyester / 4% Viskose), (Heather Mid Grey: 60% Baumwolle / 40% Polyester)

XS, S, M, L, XL, XXL, 3XL

280 g/m<sup>2</sup>

B&C

XS, S, M, L, XL, XXL, 3XL

ASPHALT	BLACK PURE	HEATHER GREY
NAVY BLUE	RED	ROYAL
WHITE		

XS, S, M, L, XL, XXL

AQUA GREEN	BOTTLE GREEN	DARK CHERRY
GREY FOG	HEATHER MID GREY	KHAKI
MAGENTA PINK	NAVY	NORDIC BLUE
PURE ORANGE	PURE SKY	RADIANT PURPLE
SOFT ROSE	YELLOW FIZZ	

Innen gebürstetes Fleece | Lange Ärmel | Mit Kapuze | Normale Passform | Einlaufvorbehandelte, ringgesponnene, gekämmte nachhaltige Baumwolle | Seitennähte | Kapuze mit Single-Jersey-Futter | Flache Zugschnur mit luxuriösen Metallspitzen | Qualitativ hochwertiges, langlebiges Nackenband | Single-Jersey-Halbmond im Rücken | Sehr weiches Gewebe mit Pfirsichhauteffekt aus 100% Baumwolle (B&C PST-Technologie) | Glatte, weiche und ebene Oberfläche | Weiches Doppel-Satin-Etikett

Farbe	Größen	1	ab 20	ab 200
Coloured	XS- XXL	26,94	24,05	22,28
Coloured	3XL	33,71	30,06	27,83

Mehr Artikel sind online verfügbar.

# SWEATSHIRTS (HOODED)

**B&C**

BE INSPIRED



**BCWU33B** | WU33B **Inspire Hooded Sweat\_°**

80% Baumwolle / 20% Polyester (Heather Grey: 71% Baumwolle / 25% Polyester / 4% Viskose)

**XS, S, M, L, XL, XXL, 3XL**

280 g/m<sup>2</sup>

B&C

APPLE GREEN	ASPHALT	BLACK PURE
BLUE FOG	BURGUNDY	FOREST GREEN
HEATHER GREY	LIME	MAGENTA PINK
MOCHA	NAVY	NAVY BLUE
OFF WHITE	PURE ORANGE	RADIANT PURPLE
RED	ROYAL	SAGE
SOFT ROSE	WHITE	YELLOW FIZZ

Unisex | Innen gebürstetes Fleece | Lange Ärmel | Mit Kapuze | Normale Passform | Einlaufvorbehandelte, ringgesponnene, gekämmte Bio-Baumwolle oder Baumwolle im Übergang zu Bio | Recyceltes Polyester | Taschen an den Seitennähten | Seitennähte | Einfaches Branding: Kein B&C-Etikett | Innen Halbmond aus Single-Jersey auf Rückseite | Kapuze mit Single-Jersey-Futter | Qualitativ hochwertiges Nackenband mit Fischgrätmuster | Modischer Kordelzug | Widerstandsfähige Qualität | Weiches Handgefühl | Glatte und weiche Oberfläche aus 100% Baumwolle | In Seitennaht: Weiches Satin-Etikett

Farbe	Größen	1	ab 20	ab 200
Coloured	XS - 3XL	24,41	21,80	19,88

**BEST  
SELLER**



**B&C**

BE INSPIRED



**BCWW34B** | WW34B **Inspire Hooded Sweat Women\_°**

80% Baumwolle / 20% Polyester (Heather Grey: 71% Baumwolle / 25% Polyester / 4% Viskose)

**XS, S, M, L, XL, XXL**

280 g/m<sup>2</sup>

B&C

APPLE GREEN	ASPHALT	BLACK PURE
BLUE FOG	BURGUNDY	FOREST GREEN
HEATHER GREY	LIME	MAGENTA PINK
MOCHA	NAVY	NAVY BLUE
OFF WHITE	PURE ORANGE	RADIANT PURPLE
RED	ROYAL	SAGE
SOFT ROSE	WHITE	YELLOW FIZZ

Innen gebürstetes Fleece | Lange Ärmel | Mit Kapuze | Normale Passform | Einlaufvorbehandelte, ringgesponnene, gekämmte Bio-Baumwolle oder Baumwolle im Übergang zu Bio | Recyceltes Polyester | Taschen an den Seitennähten | Seitennähte | Einfaches Branding: Kein B&C-Etikett | Innen Halbmond aus Single-Jersey auf Rückseite | Kapuze mit Single-Jersey-Futter | Qualitativ hochwertiges Nackenband mit Fischgrätmuster | Modischer Kordelzug | Widerstandsfähige Qualität | Weiches Handgefühl | Glatte und weiche Oberfläche aus 100% Baumwolle | In Seitennaht: Weiches Satin-Etikett

Farbe	Größen	1	ab 20	ab 200
Coloured	XS - XXL	24,41	21,80	19,88

**BEST  
SELLER**



**BEST  
SELLER**



**B&C**  
BE INSPIRED



## BCWU03W | WU03W #Hoodie

80% Baumwolle / 20% Polyester (Heather Mid Grey, Heather Navy, Heather Asphalt, Heather Red, Heather Dark Green, Heather Royal Blue, Heather Purple: 60% Baumwolle / 40% Polyester), (Heather Grey: 92% Baumwolle / 8% Viskose)  
XS, S, M, L, XL, XXL, 3XL, 4XL, 5XL  
280 g/m<sup>2</sup> B&C

XS, S, M, L, XL, XXL, 3XL, 4XL, 5XL

ASPHALT	BLACK PURE	HEATHER GREY
NAVY BLUE	RED	ROYAL
WHITE		

XS, S, M, L, XL, XXL, 3XL

CANDY PINK	DESERT	ELEPHANT GREY
FOREST GREEN	GREY FOG	HAWAIIAN BLUE
HEATHER ASPHALT	HEATHER DARK GREEN	HEATHER MID GREY
HEATHER NAVY	HEATHER PURPLE	HEATHER RED
HEATHER ROYAL BLUE	KELLY GREEN	LAVENDER
LIGHT JADE	MELON ORANGE	MILLENNIAL KHAKI
NUDE	PALE PINK	PALE YELLOW
PINK FIZZ	PURE ORANGE	PURE SKY
RADIANT PURPLE	SAGE	SOLAR YELLOW
WINE		

Unisex | French Terry | Lange Ärmel | Mit Kapuze | Normale Passform | Einlaufvorbehandelte, ringgesponnene Baumwolle | Seitennähte | Einfaches Branding: Kein B&C-Etikett | Innen Halbmond aus Single-Jersey auf Rückseite | Ungebürstete Qualität | Widerstandsfähige Qualität | Weiches Handgefühl | Glatte und ebene Oberfläche | In Seitennaht: Weiches Satin-Etikett

Farbe	Größen	1	ab 20	ab 200
Coloured	XS- 3XL	19,02	16,95	15,59
Coloured	4XL- 5XL	23,81	21,20	19,49



**B&C**  
BE INSPIRED



## BCWW04W | VW04W Women's #Hoodie Sweat

80% Baumwolle / 20% Polyester (Heather Mid Grey, Heather Navy, Heather Asphalt, Heather Red, Heather Dark Green, Heather Royal Blue, Heather Purple: 60% Baumwolle / 40% Polyester), (Heather Grey: 92% Baumwolle / 8% Viskose)  
XS, S, M, L, XL, XXL, 3XL  
280 g/m<sup>2</sup> B&C

XS, S, M, L, XL, XXL, 3XL

ASPHALT	BLACK PURE	HEATHER GREY
NAVY BLUE	RED	ROYAL
WHITE		

XS, S, M, L, XL, XXL

CANDY PINK	DESERT	ELEPHANT GREY
FOREST GREEN	GREY FOG	HAWAIIAN BLUE
HEATHER ASPHALT	HEATHER DARK GREEN	HEATHER MID GREY
HEATHER NAVY	HEATHER PURPLE	HEATHER RED
HEATHER ROYAL BLUE	KELLY GREEN	LAVENDER
LIGHT JADE	MELON ORANGE	MILLENNIAL KHAKI
NUDE	PALE PINK	PALE YELLOW
PINK FIZZ	PURE ORANGE	PURE SKY
RADIANT PURPLE	SAGE	SOLAR YELLOW
WINE		

French Terry | Lange Ärmel | Mit Kapuze | Normale Passform | Einlaufvorbehandelte, ringgesponnene Baumwolle | Seitennähte | Einfaches Branding: Kein B&C-Etikett | Innen Halbmond aus Single-Jersey auf Rückseite | Ungebürstete Qualität | Widerstandsfähige Qualität | Weiches Handgefühl | Glatte und ebene Oberfläche | In Seitennaht: Weiches Satin-Etikett

Farbe	Größen	1	ab 20	ab 200
Coloured	XS- XXL	19,02	16,95	15,59
Coloured	3XL	23,81	21,20	19,49

Mehr Artikel sind online verfügbar.

# SWEATSHIRTS (HOODED)



**BEST SELLER**



## BCWU620 | WU620 Hooded Sweat

80% Baumwolle / 20% Polyester

XXS, XS, S, M, L, XL, XXL, 3XL

280 g/m<sup>2</sup>

B&C

XXS, XS, S, M, L, XL, XXL, 3XL

BLACK NAVY RED

XXS, XS, S, M, L, XL, XXL

HEATHER GREY ROYAL BLUE STEEL GREY (SOLID)

80% ringgesponnene, gekämmte Baumwolle / 20% Polyester | Perfect Sweat Technology: Qualitätsgewebe für optimale Bedruckbarkeit, Tragekomfort und Strapazierfähigkeit | Gefütterte Kapuze mit Kordelzug und Metall-Ösen | Ärmelbund und Bund unten in 1x1 Ripp-Strick mit Elasthan | Kängurutasche vorne mit verstärkten Nähten | Schultern und Armausschnitte mit Flatlock-Steppnähten | Zeitgemäßer Schnitt | Seitennähte | B&C Collection ist Mitglied der Fair Wear Foundation

Farbe	Größen	1	ab 20	ab 200
Coloured	XXS- 3XL	27,93	24,95	23,09



**BEST SELLER**



## BCWUI21 | WUI21 Sweat ID.003

80% Baumwolle / 20% Polyester

XS, S, M, L, XL, XXL, 3XL, 4XL, 5XL

280 g/m<sup>2</sup>

B&C

XS, S, M, L, XL, XXL, 3XL, 4XL, 5XL

BLACK HEATHER GREY NAVY

XS, S, M, L, XL, XXL, 3XL, 4XL

ANTHRACITE RED ROYAL BLUE WHITE

Ärmelabschlüsse und unterer Saum in 1x1 Ripp mit Elasthan | Kängurutasche vorne mit verstärkten Nähten | Schulternaht und Armausschnitt mit Flatlock-Steppnaht | Zeitgemäßer Schnitt | Schlauchwaren-Ausführung | Angeraute Fleece-Innenseite | B&C Collection ist Mitglied der Fair Wear Foundation

Farbe	Größen	1	ab 20	ab 200
Coloured	XS- XXL	20,04	17,85	16,28
Coloured	3XL- 5XL	25,05	22,32	20,19



**SOL'S**  
the fair spirit



## L03568 | 03568 Unisex Stellar Sweatshirt

80% Baumwolle / 20% Polyester (Grey Melange: 75% Baumwolle / 20% Polyester / 5% Viskose), (Charcoal Melange:

60% Baumwolle / 40% Polyester)

XXS, S, M, L, XL, XXL, 3XL

280 g/m<sup>2</sup>

SOL'S

BLACK	BLUE	BOTTLE GREEN
BURGUNDY	BURNT ORANGE	CHARCOAL MELANGE
FRENCH NAVY	GREY MELANGE	KHAKI
LILAC	OFF WHITE	PALE PINK
RED	ROPE	SPRING GREEN
WHITE		

Fleece 280 | 80% Bio-Baumwolle / 20% recycelter Polyester | 3-Faden-Garn | Innen gebürstet | Obermaterial: 100% Baumwolle, Ripp-Stoff: 97% Bio-Baumwolle / 3% Elasthan | Bio-Hoodie | Seitennaht | Überkreuzter Kragen | Kängurutasche | Raglan-Ärmel | Halbmond im Nackenbereich | Jersey Nackenband | 2 x 2 gerippte Ärmelabschlüsse und Saum | Silberne Ösen und Stopper | Runder Ton-in-Ton-Kordelzug | Kein Label

Farbe	Größen	1	ab 25	ab 250
Coloured	XS- XXL	27,35	23,16	21,66
Coloured	3XL	30,11	25,50	23,85





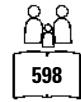

**L03815** | 03815 **Unisex Condor Hooded Sweatshirt**

80% Baumwolle / 20% Polyester  
XS, S, M, L, XL, XXL, 3XL, 4XL, 5XL  
280 g/m<sup>2</sup>

SOL'S

XS, S, M, L, XL, XXL, 3XL, 4XL, 5XL

BLACK BOTTLE GREEN FRENCH NAVY GREY MELANGE ROYAL BLUE 241 WHITE

XS, S, M, L, XL, XXL, 3XL

ARCTIC BLUE ARMY ASH (HEATHER) ASTRAL PURPLE BLUE BRIGHT RED BURGUNDY CHARCOAL MELANGE CREAMY BLUE  
CREAMY GREEN CREAMY PINK FROZEN GREEN GOLD LIGHT YELLOW LILAC POOL BLUE POP ORANGE SPRING GREEN

Unisex | Baumwolle / Recyceltes Polyester | Eingesetzte Ärmel | Kragen, Ärmelbündchen und Saum gerippt | Kangorootasche | Gefütterte Kapuze mit farblich angepasster Spitze und Metall-Ösen | Brushed Fleece | TearAway-Label

Farbe	Größen	1	ab 25	ab 250
Coloured	XS- XXL	18,77	15,90	14,87
Coloured	3XL	22,13	18,75	17,54
Coloured	4XL- 5XL	26,07	22,08	20,66

Mehr Artikel sind online verfügbar.

# SWEATSHIRTS (HOODED)

SOL'S  
the fair spirit



## L330 | 47101 Unisex Hooded Sweat-Shirt Snake

50% Baumwolle / 50% Polyester

XS, S, M, L, XL, XXL, 3XL, 4XL

280 g/m<sup>2</sup>

SOL'S

XS, S, M, L, XL, XXL, 3XL, 4XL

ARMY	BLACK	BOTTLE GREEN	DARK GREY (SOLID)	FRENCH NAVY	GREY MELANGE	NAVY	RED	ROYAL BLUE 241
AQUA	ASH (HEATHER)	BURGUNDY	CHARCOAL MELANGE	DARK PURPLE	FUCHSIA	KELLY GREEN	LIME	ORANGE
SKY BLUE	WHITE							

Eingesetzte Ärmel | Kangorootasche | Ungefütterte Kapuze mit gleichfarbigem Zugband | Innen angeraut | Elasthan Ripp an Ärmeln und Saum | Passgenauer Schnitt | 50% Ringesponnene Baumwolle / 50% Polyester

Farbe	Größen	1	ab 20	ab 200
Coloured	XS - XXL	15,08	12,86	12,21
Coloured	3XL	18,09	15,44	14,66
Coloured	4XL	24,41	20,82	19,77



**Z265** | R-265M-0 **Men's Authentic Hooded Sweat**

80% Baumwolle / 20% Polyester, Oberstoff: 100% Baumwolle  
**XS, S, M, L, XL, XXL, 3XL, 4XL, 5XL**  
 280 g/m<sup>2</sup> Russell

**XS, S, M, L, XL, XXL, 3XL, 4XL, 5XL**

BLACK	FRENCH NAVY
<b>BOTTLE GREEN</b>	<b>BRIGHT ROYAL</b>
<b>FUCHSIA</b>	<b>INDIGO</b>
<b>OLIVE</b>	<b>SPORT HEATHER</b>
<b>CONVOY GREY (SOLID)</b>	<b>LIGHT OXFORD (HEATHER)</b>

Gekämmte, ringgesponnene Baumwolle | 3-lagiger Sweatshirt-Stoff | Zeitgemäßer Schnitt und modernes Design | Modisch flaches Zugband mit Knopfloch-Ösen | Zugband-Führung in der doppellagigen Kapuze | Schlankere Schulterpartie und Ärmel, nach vorne versetzte Schulternaht | Decknähte an Armausschnitten, Bündchen und Saum | Nackenband in Fischgrätoptik | Kopfhörer-Kabelführung | Saum und Bündchen weiter geschnitten | 3-lagige Konstruktion

Farbe	Größen	1	ab 24	ab 240
Coloured	XS - XXL	25,26	22,74	21,23
Coloured	3XL - 5XL	29,88	26,90	25,11

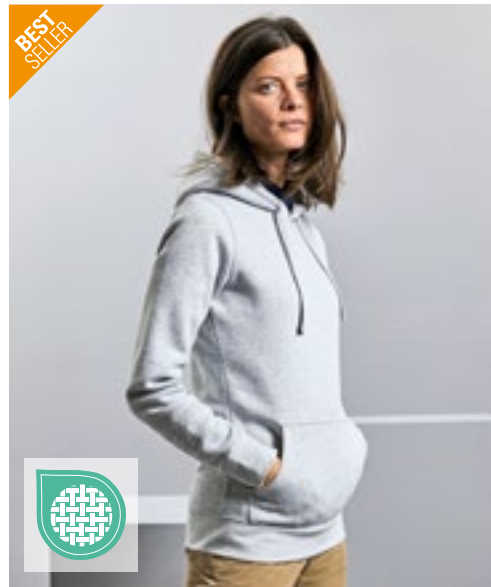

**Z265F** | R-265F-0 **Ladies' Authentic Hooded Sweat**

80% Baumwolle / 20% Polyester, Oberstoff: 100% Baumwolle  
**XS, S, M, L, XL, XXL**  
 280 g/m<sup>2</sup> Russell

**XS, S, M, L, XL, XXL**

BLACK	FRENCH NAVY	LIGHT OXFORD (HEATHER)
<b>BOTTLE GREEN</b>	<b>BRIGHT ROYAL</b>	<b>BURGUNDY</b>
<b>CONVOY GREY (SOLID)</b>	<b>FUCHSIA</b>	<b>WHITE</b>

Gekämmte, ringgesponnene Baumwolle | 3-lagiger Sweatshirt-Stoff | Zeitgemäße, feminine Passform | Flache, breite Zugbänder mit Knopfloch-Ösen | Doppelschichtige Kapuze mit Zugbandkanal | Schmalere Ärmel mit nach vorn versetzten Schulternähten | Decknähte an Armloch, Ärmelbund und Saum | Nackenband in Fischgrätoptik | Kopfhörer-Kabelführung | 3-lagige Konstruktion | Saum und Bündchen weiter geschnitten

Farbe	Größen	1	ab 24	ab 240
Coloured	XS - XXL	25,26	22,74	21,23

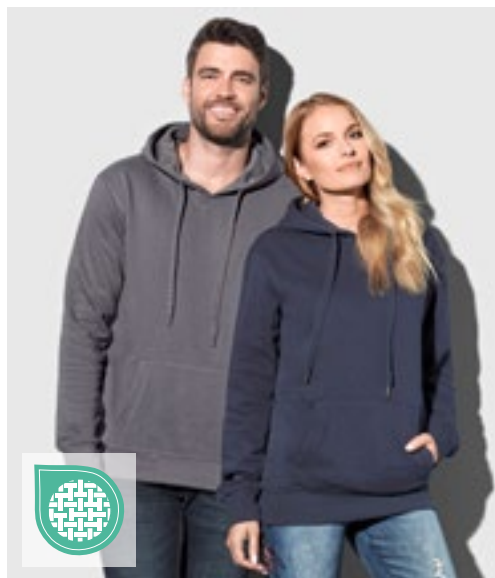

**S5600** | ST5600 **Unisex Sweat Hoodie Select**

80% Baumwolle / 20% Polyester (Grey Heather: 70% Baumwolle / 30% Polyester)  
**XS, S, M, L, XL, XXL, 3XL**  
 280 g/m<sup>2</sup> Stedman®

**XS, S, M, L, XL, XXL, 3XL**

BLACK OPAL	BLUE MIDNIGHT	GREY HEATHER	SLATE GREY (SOLID)
------------	---------------	--------------	--------------------

**S, M, L, XL, XXL**

CRIMSON RED
-------------

Kängurutasche | Dekorative Flatlock-Nähte | Metall-Ösen für Kordelzug (nickelfrei) | Doppelt gelegte Kapuze | Nackenband | Breites, modernes Ripp-Bündchen mit Elasthan an Ärmel und Saum | Breiter Kordelzug mit Metall-Enden (nickelfrei) | Gebürstete Innenseite | Pflegeetikett in der Seitennaht | Kleines Größenetikett im Nacken | Seitennähte | Normal Fit | Waschbar bis 40 °C

Farbe	Größen	1	ab 24	ab 240
Crimson Red	S - XXL	14,91	13,04	12,20
Coloured	XS - XXL	29,79	26,07	24,38
Coloured	3XL	32,75	28,65	26,79

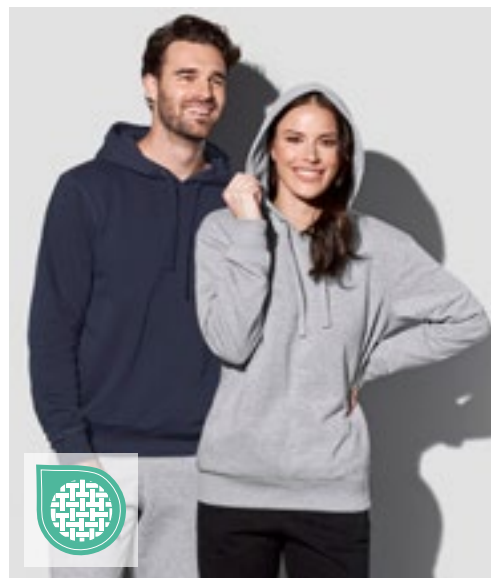

**S5630** | ST5630 **Recycled Unisex Sweat Hoodie**

80% Baumwolle / 20% Polyester (Grey Heather: 70% Baumwolle / 30% Polyester)  
**XS, S, M, L, XL, XXL, 3XL**  
 280 g/m<sup>2</sup> Stedman®

**BLACK OPAL** **BLUE MIDNIGHT** **GREY HEATHER**

Recycelter Polyester | Umweltfreundlich aus recyceltem Material (6 Plastikflaschen pro Hoodie) | Unisex-Style | Innen angeraut | Doppelt gewebte Kapuze mit Ton-in-Ton-Kordelzug | Metall-Ösen für Kordelzug (nickelfrei) | Taschen an den Seitennähten | Breite, gerippte Ärmelabschlüsse und Bund | Nackenband | Seitennähte | Hochwertiges Webetikett im Kragen | Abreißbares Pflegeetikett an der Seitennaht | Waschbar bis 40 °C | Kein Marken-Etikett im Nacken

Farbe	Größen	1	ab 24	ab 240
Coloured	XS - XXL	30,09	26,34	24,63
Coloured	3XL	36,15	31,62	29,57

# SWEATSHIRTS (HOODED)



**REGATTA**  
PROFESSIONAL



## RG684 | TRF684 Pro Overhead Hoodie

65% Polyester / 35% Baumwolle  
XS, S, M, L, XL, XXL, 3XL, 4XL

Regatta Professional

BLACK	CLASSIC RED	DARK GREEN	NAVY
NEW ROYAL	SEAL GREY		

Angerautes Sweat-Material aus Bio-Baumwolle / Polyester | Gerippte Ärmelabschlüsse und Saum | Fest angebrachte Kapuze mit Kordelzug | Heraustrennbares Etikett

Farbe	Größen	1	ab 16	ab 160
Coloured	XS - 4XL	29,63	26,93	25,13



**Just Hoods**  
RWD



## JH011 | JH011 Epic Print Hoodie

80% Baumwolle / 20% Polyester (Charcoal (Heather): 52% Baumwolle / 48% Polyester), (Heather Grey: 75% Baumwolle / 25% Polyester)

XS, S, M, L, XL, XXL, 3XL

280 g/m<sup>2</sup>

Just Hoods

ARCTIC WHITE	BURGUNDY	CHARCOAL (HEATHER)	HEATHER GREY
JET BLACK	NEW FRENCH NAVY		

Zwillingsnadelstich-Detail | Doppellagige Kapuze mit zwei Segmenten | Flache Zugkordeln | Ohne Tasche, um eine maximale Druckfläche zu schaffen | Gebürstetes Innenvlies | Gerippte Ärmelabschlüsse und Saum | Weiches Baumwollgewebe sorgt für eine ideale Druckoberfläche | Leicht heraustrennbares Etikett zum einfachen Umlabeln | Worldwide Responsible Accredited Production (WRAP)-zertifizierte Produktion

Farbe	Größen	1	ab 24	ab 240
Coloured	XS - XXL	18,77	15,53	14,81
Coloured	3XL	22,20	18,38	17,54



**Just Hoods**  
RWD

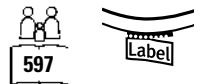

## JH201 | JH201 Organic Hoodie

80% Baumwolle / 20% Polyester (Heather Grey: 75% Baumwolle / 25% Polyester)  
XS, S, M, L, XL, XXL, 3XL

280 g/m<sup>2</sup>

Just Hoods

ARCTIC WHITE	BABY PINK	BOTTLE GREEN	BURGUNDY
CHARCOAL (HEATHER)	DEEP BLACK	FIRE RED	HEATHER GREY
INK BLUE	LAVENDER	MUSTARD	NATURAL STONE
NEW FRENCH NAVY	ROYAL BLUE	SKY BLUE	

Bio-Baumwolle / recyceltes Polyester | Zwillingsnadelstich-Detail | Doppellagige Kapuze | Kängurutasche | Kordeln in gleicher Farbe | Gerippte Ärmelabschlüsse und Saum | Gebürstetes Innenvlies | Weiches Baumwollgewebe sorgt für eine ideale Druckoberfläche | Einfaches Abreißetikett

Farbe	Größen	1	ab 24	ab 240
Coloured	XS - XXL	26,19	21,68	20,67
Coloured	3XL	29,46	24,38	23,25

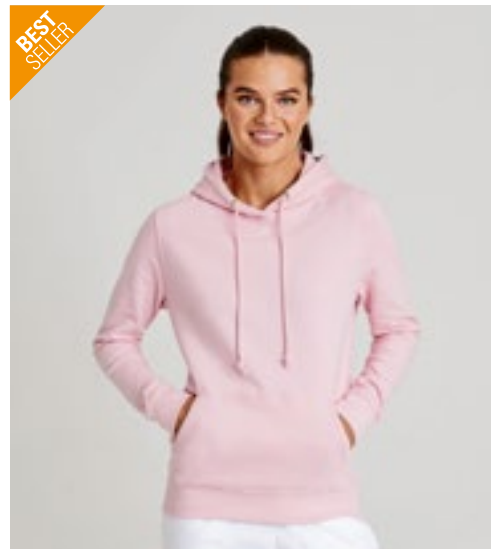

**BEST SELLER**

**Just Hoods**  
RWD

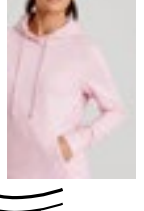

## JH001F | JH001F Women's College Hoodie

80% Baumwolle / 20% Polyester (Charcoal (Heather): 52% Baumwolle / 48% Polyester), (Heather Grey: 75% Baumwolle / 25% Polyester), (Black Smoke: 70% Baumwolle / 30% Polyester)

XS, S, M, L, XL, XXL

280 g/m<sup>2</sup>

Just Hoods

AIRFORCE BLUE	ARCTIC WHITE	BABY PINK	BLACK SMOKE
BOTTLE GREEN	BURGUNDY	CANDYFLOSS PINK	CHARCOAL (HEATHER)
DEEP BLACK	DIGITAL LAVENDER	DUSTY GREEN	DUSTY PINK
FIRE RED	HEATHER GREY	HOT PINK	JADE
JET BLACK	NEW FRENCH NAVY	NUDE	OXFORD NAVY
PEPPERMINT	PLUM	PURPLE	ROYAL BLUE
SAPPHIRE BLUE	SKY BLUE	SUN YELLOW	VANILLA MILKSHAKE

Damenschnitt | Zwillingsnadelstich-Detail | Doppellagige Kapuze | Kängurutasche | Kordeln in gleicher Farbe | Gerippte Ärmelabschlüsse und Saum | Geripptes Detail am Rand der Haupttasche | Gebürsteter Innenfleece | Leicht heraustrennbares Etikett zum einfachen Umlabeln | Weiches Baumwollgewebe sorgt für eine ideale Druckoberfläche

Farbe	Größen	1	ab 24	ab 240
Coloured	XS - XXL	18,11	14,99	14,30

**BEST  
SELLER**

**Just Hoods**  
RWDts



**JH001 | JH001 College Hoodie**

80% Baumwolle / 20% Polyester (Smoke Farben: 70% Baumwolle / 30% Polyester), (Charcoal (Heather), Graphite Heather: 52% Baumwolle / 48% Polyester), (Heather Grey: 75% Baumwolle / 25% Polyester)

**XS, S, M, L, XL, XXL, 3XL, 4XL, 5XL**

280 g/m<sup>2</sup>

Just Hoods

**XS, S, M, L, XL, XXL, 3XL, 4XL, 5XL**

ARCTIC WHITE	BABY PINK	BOTTLE GREEN	BURGUNDY	CHARCOAL (HEATHER)	DEEP BLACK	FIRE RED	HEATHER GREY	JET BLACK
NEW FRENCH NAVY	OXFORD NAVY	PURPLE	ROYAL BLUE	SAPPHIRE BLUE	SKY BLUE			

**XS, S, M, L, XL, XXL, 3XL**

AIRFORCE BLUE	APPLE GREEN	ASH (HEATHER)	BLACK SMOKE	BRICK RED	BRIGHT ROYAL	BURGUNDY SMOKE	BURNT ORANGE	CANDYFLOSS PINK
CARAMEL LATTE	CARAMEL TOFFEE	CHOCOLATE FUDGE BROWNIE	CITRUS	COMBAT GREEN	CORNFLOWER BLUE	CRANBERRY	DEEP SEA BLUE	DENIM BLUE
DESERT SAND	DIGITAL LAVENDER	DUSTY BLUE	DUSTY GREEN	DUSTY LILAC	DUSTY PINK	DUSTY PURPLE	DUSTY ROSE	EARTHY GREEN
FESTIVAL FUCHSIA	FOREST GREEN	GINGER BISCUIT	GOLD	GRAPHITE HEATHER	HAWAIIAN BLUE	HOT CHOCOLATE	HOT PINK	INK BLUE
JADE	KELLY GREEN	LAGOON BLUE	LAVENDER	LIME GREEN	LIPSTICK PINK	MAGENTA MAGIC	MOCHA BROWN	MOONDUST GREY (SOLID)
MOSS GREEN	MUSTARD	NATURAL STONE	NAVY SMOKE	NUDE	OLIVE GREEN	ORANGE CRUSH	PEACH PERFECT	PEPPERMINT
PINKY PURPLE	PISTACHIO GREEN	PLUM	PUMPKIN PIE	RED HOT CHILLI	RED RUST	SEAFOAM	SHERBET LEMON	TURQUOISE SURF
SOFT RED	SPRING GREEN	STEEL GREY (SOLID)	STORM GREY (SOLID)	SUN YELLOW	SUNSET ORANGE	TROPICAL BLUE	TRUE VIOLET	
ULTRA VIOLET	VANILLA MILKSHAKE	WILD MULBERRY						

Weiches Baumwollgewebe sorgt für eine ideale Druckoberfläche | Kängurutasche | Doppelnaht-Details | Gebürsteter Innenfleece | Doppellagige Kapuze | Zugbänder in gleicher Farbe | Gerippte Bündchen und Saum | Worldwide Responsible Accredited Production (WRAP)-zertifizierte Produktion | Einfaches Abreißetikett

Farbe	Größen	1	ab 24	ab 240
Coloured	XS - XXL	18,11	14,99	14,30
Coloured	3XL - 5XL	21,72	17,99	17,15

Mehr Artikel sind online verfügbar.

# SWEATSHIRTS (HOODED)



**XO1680** | 1680 **Men's Hoody Sweater**

70% Baumwolle / 30% Polyester (Heather Navy: 52% Baumwolle / 48% Polyester), (Heather Grey: 62% Baumwolle / 33% Polyester / 5% Viskose)

**XS, S, M, L, XL, XXL, 3XL, 4XL, 5XL**  
280 g/m<sup>2</sup>

X.O by Promodoro

AZUR BLUE	BERRY	BLACK	FRENCH NAVY
HEATHER GREY	HEATHER NAVY	NAVY	OLIVE
WHITE			

Doppelkapuze | Kängurutaschen | Breite Elasthan-Bündchen an Ärmeln und Saum | Flatlock-Nähte | Neutrales Größenetikett | Molton-Brushed

Farbe	Größen	1	ab 25 (3XL ab 20)	ab 250 (3XL ab 200)
Coloured	XS - XXL	32,33	31,07	29,88
Coloured	3XL	37,17	35,75	34,37
Coloured	4XL	42,75	41,10	39,53
Coloured	5XL	51,30	49,34	47,43
Heather Colours	XS - XXL	35,07	33,71	32,43
Heather Colours	3XL	40,31	38,76	37,29
Heather Colours	4XL	46,38	44,57	42,89
Heather Colours	5XL	55,65	53,49	51,47

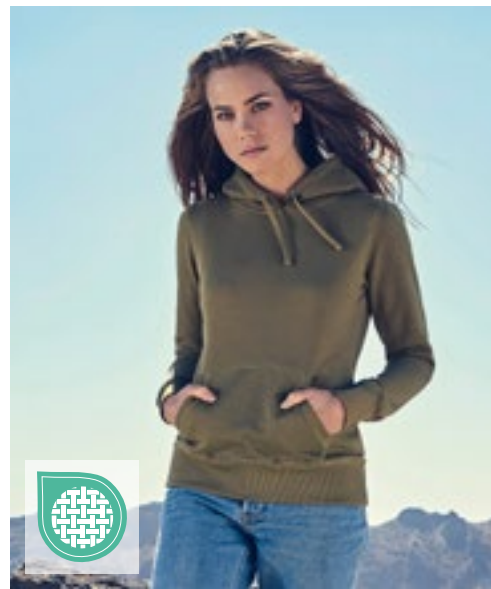

**XO1781** | 1781 **Women's Hoody Sweater**

70% Baumwolle / 30% Polyester (Heather Navy: 52% Baumwolle / 48% Polyester), (Heather Grey: 62% Baumwolle / 33% Polyester / 5% Viskose)

**XS, S, M, L, XL, XXL, 3XL**  
280 g/m<sup>2</sup>

X.O by Promodoro

AZUR BLUE	BERRY	BLACK	FRENCH NAVY
HEATHER GREY	HEATHER NAVY	NAVY	OLIVE
WHITE			

Doppelkapuze | Kängurutaschen | Breite Elasthan-Bündchen an Ärmeln und Saum | Flatlock-Nähte | Neutrales Größenetikett | Molton-Brushed

Farbe	Größen	1	ab 25 (3XL ab 20)	ab 250 (XXL ab 200)
Coloured	XS - XXL	29,28	28,16	27,06
Coloured	3XL	33,66	32,37	31,14
Heather Colours	XS - XXL	32,04	30,80	29,61
Heather Colours	3XL	36,83	35,42	34,05



**JN796** | JN796 **Promo Hoody Man**

80% Baumwolle / 20% Polyester

**S, M, L, XL, XXL, 3XL, 4XL, 5XL**  
280 g/m<sup>2</sup>

James&Nicholson

BLACK	GRAPHITE	GREY HEATHER	LIME GREEN
NAVY	OLIVE	RED	ROYAL
WHITE	WINE		

Sweat-Qualität mit angerauter Innenseite | Doppellagige Kapuze mit Kordelzug | Kängurutasche | Necktape | Bündchen mit Elasthan | Tear off® - Label

Farbe	Größen	1	ab 30	ab 300
Coloured	S - XXL	16,58	15,45	15,08
Coloured	3XL - 5XL	18,30	17,03	16,58



**JN795** | JN795 **Promo Hoody Lady**

80% Baumwolle / 20% Polyester

**XS, S, M, L, XL, XXL, 3XL**  
280 g/m<sup>2</sup>

James&Nicholson

BLACK	GRAPHITE	GREY HEATHER	NAVY
PETROL	PINK	RED	ROYAL
WHITE	WINE		

Sweat-Qualität mit angerauter Innenseite | Doppellagige Kapuze mit Kordelzug | Kängurutasche | Necktape | Bündchen mit Elasthan | Tear off® - Label | Leicht tailliert

Farbe	Größen	1	ab 30	ab 300
Coloured	XS - 3XL	16,58	15,45	15,08

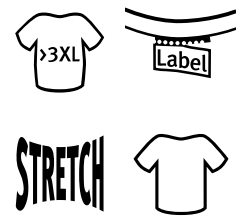

**GSF500** | SF500 **Softstyle® Midweight Sweat Adult Hoodie**

80% Baumwolle / 20% Polyester

S, M, L, XL, XXL, 3XL, 4XL, 5XL

285 g/m<sup>2</sup> (White: 278 g/m<sup>2</sup>)

Gildan

S, M, L, XL, XXL, 3XL, 4XL, 5XL

BLACK	DARK HEATHER	NAVY	RED	SPORT GREY (HEATHER)	WHITE
-------	--------------	------	-----	----------------------	-------

S, M, L, XL, XXL, 3XL, 4XL

CEMENT	CHARCOAL (SOLID)	COCOA	DAISY	FOREST GREEN	LIGHT PINK	MAROON	MILITARY GREEN	MUSTARD
PARAGON	PINK LEMONADE	PISTACHIO	PURPLE	ROYAL	SAND	SKY	STONE BLUE	TANGERINE
YELLOW HAZE								

Unisex | Das mittelschwere Softstyle-Fleece besteht aus unserem weichen, ringgesponnenen Baumwollmischgewebe, verfügt über eine kuschelige, gebürstete Innenseite mit einem Obermaterial aus 100 % Baumwolle und eignet sich ideal für DTG-Druck. | 2-fädig ringgesponnenes Baumwollfleece | 2-teilige Kapuze mit farblich abgestimmtem Jersey-Futter | Abfallende Schulterpartie | Beuteltasche | 1x1-Ripp mit Elasthan an Bündchen und Saum für mehr Stretch und Stabilität | Klassischer Schnitt, ohne Seitennähte | Leistungsstarkes schwarzes Abreißetikett

Farbe	Größen	1			ab 24	
					(4XL ab 12)	ab 240 (4XL ab 120)
Coloured	S - XXL		18,75		15,00	14,10
Coloured	3XL		23,45		18,75	17,63
Coloured	4XL - 5XL		23,45		18,75	17,63

Mehr Artikel sind online verfügbar.

# SWEATSHIRTS (HOODED)



**BY118** | BY118 **Premium Hoody**  
 80% Baumwolle / 20% Polyester  
**S, M, L, XL, XXL**  
 280 g/m<sup>2</sup> Build Your Brand  
**BLACK**

Hoher Baumwollanteil | Hochwertige Metall Details |  
 Klassischer Schnitt | Kängurutasche



**BY199** | BY199 **Oversized Cut On Sleeve Hoody**  
 65% Baumwolle / 35% Polyester  
**S, M, L, XL, XXL, 3XL, 4XL, 5XL**  
 300 g/m<sup>2</sup> Build Your Brand  
**BARK BLACK GREY**

Oversized fit | Innen gebürstet | Schultern sind  
 Überschnitten, Ärmel setzen weiter unten an | Mittig  
 überkreuzte Kapuze | Klassisch breite Rippbündchen  
 und Rippsaum

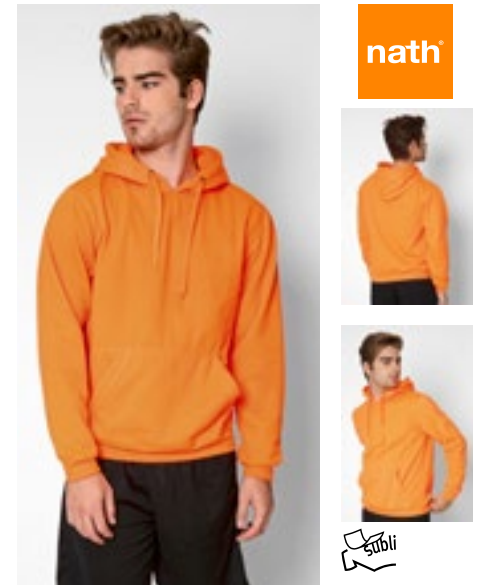

**NH421** | KANGOOOL **Hooded Sweat Kangool**  
 100% Polyester (Grey Melange: 85% Baumwolle /  
 15% Viskose)  
**XS, S, M, L, XL, XXL**  
 290 g/m<sup>2</sup> Nath

APPLE GREEN FLUOR	BLACK	DARK GREY
DEEP NAVY	FUCHSIA FLUOR	GREY MELANGE
KELLY GREEN	ORANGE FLUOR	RED
ROYAL FLUOR	WHITE	YELLOW FLUOR

Doppellagige Kapuze mit gleichfarbiger Kordel und  
 Metall-Ösen | Kängurutasche | Set-In-Ärmel | Elasti-  
 sche Bündchen | Polyester Cotton Touch | Medium Fit

Farbe	Größen	1	ab 20	ab 200
Black	S- XXL	28,37	25,43	23,94

Farbe	Größen	1	ab 15	ab 150
Coloured	S- 5XL	26,67	23,93	22,52

Farbe	Größen	1	ab 25	ab 250
Coloured	XS- XXL	12,44	11,55	10,11



**JHK421** | SWRAKNG **Kangaroo Sweatshirt**  
 65% Polyester / 35% Baumwolle (Grey Melange: 61% Baumwolle / 31% Polyester  
 / 8% Viskose), (Ash Melange: 67% Baumwolle / 31% Polyester / 2% Viskose)  
**XS, S, M, L, XL, XXL, 3XL**  
 290 g/m<sup>2</sup> JHK

BLACK	DARK GREY MELANGE	GREY MELANGE	NAVY
ORANGE	RED	ROYAL BLUE	WHITE
ASH MELANGE	BURGUNDY	DENIM	GOLD
KELLY GREEN	PURPLE	SKY	

Kordeln in passender Farbe | Kangorootasche | 1x1 Lycra Ripp-Strick an Ärmel-  
 bündchen und Bund

Farbe	Größen	1	ab 25	ab 250
Coloured	XS- XXL	15,90	13,79	12,92
Coloured	3XL	16,28	14,10	13,22



**Z575N** | R-575M-0 **Hooded Sweatshirt**  
 50% Baumwolle / 50% Polyester (Light Oxford: 53% Polyester / 47% Baumwolle)  
**XS, S, M, L, XL, XXL**  
 295 g/m<sup>2</sup> Russell

BLACK	BOTTLE GREEN	BRIGHT ROYAL	BURGUNDY
CLASSIC RED	FRENCH NAVY	FUCHSIA	LIGHT OXFORD (HEATHER)
ORANGE	PURPLE	SKY	WHITE
YELLOW			

Gekämmte, ringgesponnene Baumwolle | Gerader Schnitt für ein modernes  
 Erscheinungsbild | Modisch flaches Zugband | Zugband-Führung in der doppel-  
 schichtigen Kapuze | Nackenband in Fischgrätoptik | Kängurutasche mit Bar-Tack  
 Riegel

Farbe	Größen	1	ab 24	ab 240
Coloured	XS- XXL	21,57	19,43	18,12





JAMES & NICHOLSON  
by *dist-er*

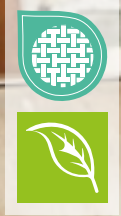

## JN8024 | 8024 Men's Hoody

85% Baumwolle / 15% Polyester  
S, M, L, XL, XXL, 3XL, 4XL, 5XL  
300 g/m<sup>2</sup>

James&Nicholson

ACID YELLOW	ASH (HEATHER)	BLACK	BLACK HEATHER
BURGUNDY MELANGE	CARMINE RED MELANGE	COBALT	GLACIER MELANGE
GRAPHITE (SOLID)	GREY HEATHER	INK MELANGE	LIGHT DENIM MELANGE
LIME GREEN	NAVY	OLIVE	ORANGE
PETROL MELANGE	RED	ROSE MELANGE	ROYAL HEATHER
TURQUOISE	WHITE	WINE	

Kapuzensweat mit Raglanärmeln | Hochwertige Sweat-Qualität mit angerauter Innenseite | 85% gekämmte, ringgesponnene Bio-Baumwolle | Doppellagige Kapuze mit Kordelzug | Seitliche Teilungsnähte im Vorderteil, Kängurutasche | Bündchen mit Elasthan | Tear off!®- Label

Farbe	Größen	1	ab 30	ab 300
Coloured	S - 3XL	31,88	29,70	28,95
Coloured	4XL - 5XL	34,20	31,95	31,05



JAMES & NICHOLSON  
by *dist-er*



## JN8023 | 8023 Ladies' Hoody

85% Baumwolle / 15% Polyester  
XS, S, M, L, XL, XXL, 3XL  
300 g/m<sup>2</sup>

James&Nicholson

ACID YELLOW	ASH (HEATHER)	BLACK	BLACK HEATHER
BURGUNDY MELANGE	CARMINE RED MELANGE	COBALT	GLACIER MELANGE
GRAPHITE (SOLID)	GREY HEATHER	INK MELANGE	LIGHT DENIM MELANGE
LIME GREEN	NAVY	OLIVE	ORANGE
PETROL MELANGE	RED	ROSE MELANGE	ROYAL HEATHER
TURQUOISE	WHITE	WINE	

Kapuzensweat mit Raglanärmeln | Hochwertige Sweat-Qualität mit angerauter Innenseite | 85% gekämmte, ringgesponnene Bio-Baumwolle | Doppellagige Kapuze mit Kordelzug | Seitliche Teilungsnähte im Vorderteil, Kängurutasche | Bündchen mit Elasthan | Tear off!®- Label | Leicht tailliert

Farbe	Größen	1	ab 30	ab 300
Coloured	XS - 3XL	31,88	29,70	28,95



JAMES & NICHOLSON  
by *dist-er*

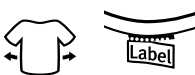

## JN8034 | 8034 Men's Lounge Hoody

85% Baumwolle / 15% Polyester  
S, M, L, XL, XXL, 3XL  
300 g/m<sup>2</sup>

James&Nicholson

GRAPHITE	JADE GREEN	LIGHT BLUE	NAVY
SOFT GREY	VANILLA		

Gekämmte, ringgesponnene Bio-Baumwolle / Polyester | Leicht Oversized | Hochwertige Sweat-Qualität mit angerauter Innenseite | Doppellagige Kapuze mit Kordel und Kordelstopper | Bündchen mit Elasthan | Tear off!®- Label

Farbe	Größen	1	ab 30	ab 300
Coloured	S - 3XL	31,58	29,48	28,73



JAMES & NICHOLSON  
by *dist-er*



## JN8033 | 8033 Ladies' Lounge Hoody

85% Baumwolle / 15% Polyester  
XS, S, M, L, XL, XXL  
300 g/m<sup>2</sup>

James&Nicholson

GRAPHITE	JADE GREEN	LIGHT BLUE	NAVY
SOFT GREY	SOFT PINK	VANILLA	

Gekämmte, ringgesponnene Bio-Baumwolle / Polyester | Leicht Oversized | Hochwertige Sweat-Qualität mit angerauter Innenseite | Doppellagige Kapuze mit Kordel und Kordelstopper | Bündchen mit Elasthan | Tear off!®- Label

Farbe	Größen	1	ab 30	ab 300
Coloured	XS - XXL	31,58	29,48	28,73

# SWEATSHIRTS (HOODED)



NEW  
COLOUR  
>3XL

**BY026** | BY026 **Ladies' Heavy Hoody**  
65% Baumwolle / 35% Polyester  
XS, S, M, L, XL, XXL, 3XL, 4XL, 5XL  
300 g/m<sup>2</sup> Build Your Brand

BLACK DUSK ROSE HEATHER GREY  
PINK WHITE

Innen angerauter Sweatstoff | Neutrales Größenlabel ohne Branding, für Nackendruck geeignet | Flach aufliegende Kängurutasche mit Taschenöffnungen aus Oberstoff | Set-In-Ärmel | Ripp-Bündchen an Saum und Ärmelöffnung | Halbmond im Nacken | Gefütterte Kapuze aus Oberstoff mit zwei Teilungsnahten | Nackenband | Lang geschnitten

Farbe	Größen	1	ab 20 (3XL ab 15)	ab 200 (3XL ab 150)
Coloured	XS - XL	20,91	18,75	17,66
Coloured	XXL	22,59	20,25	19,07
Coloured	3XL - 5XL	22,59	20,25	19,07



>3XL  
Label

**BY137** | BY137 **Organic Hoodie**  
100% Baumwolle  
XS, S, M, L, XL, XXL, 3XL, 4XL, 5XL  
300 g/m<sup>2</sup> Build Your Brand

BLACK WHITE

100% Bio-Baumwolle, halb gebürstetes Fleece | Maskuliner Schnitt | Robuster Stoff | Kapuze mit Ton-in-Ton-Kordelzug | Kängurutasche | Breite Bündchen an Ärmeln und Saum | Weiches Fleece im Inneren | Sportlicher Kapuzenpulli

Farbe	Größen	1	ab 20 (3XL ab 15)	ab 200 (3XL ab 150)
Coloured	XS - XXL	35,06	31,43	29,60
Coloured	3XL - 5XL	36,72	32,93	30,99



>3XL  
Label

**BY139** | BY139 **Ladies' Organic Hoody**  
100% Baumwolle  
XS, S, M, L, XL, XXL, 3XL, 4XL, 5XL  
300 g/m<sup>2</sup> Build Your Brand

BLACK CHERRY WHITE

100% Bio-Baumwolle, halb gebürstetes Fleece | Sportlicher Hoody | Breite Bündchen | Kängurutasche | Kapuze mit Ton-in-Ton-Kordelzug | Weich mit gebürstetem Fleece im Inneren | Leicht taillierte Schnitt

Farbe	Größen	1	ab 20 (XXL ab 15)	ab 200 (XXL ab 150)
Coloured	XS - XL	28,37	25,43	23,94
Coloured	XXL - 5XL	30,03	26,93	25,35



NEW  
COLOUR  
>3XL  
600

**BY011** | BY011 **Heavy Hoody**  
65% Baumwolle / 35% Polyester  
XS, S, M, L, XL, XXL, 3XL, 4XL, 5XL  
300 g/m<sup>2</sup> Build Your Brand

XS, S, M, L, XL, XXL, 3XL, 4XL, 5XL		
BLACK	BOTTLE GREEN	CHARCOAL (HEATHER)
CITY RED	FOREST GREEN	HEATHER GREY
HIBISKUS PINK	LILAC	NAVY
NEO MINT	OCEAN BLUE	OLIVE
PALE LEAF	PARADISE ORANGE	PURPLE NIGHT
SAND	WHITE	

XS, S, M, L, XL, XXL		
COBALT BLUE	LIGHT NAVY	RUBY
TAXI YELLOW	ULTRAVIOLETT	

S, M, L, XL, XXL, 3XL, 4XL, 5XL		
BARK	BURGUNDY	LIGHT ASPHALT
SOFT YELLOW		

Innen angerauter Sweatstoff | Neutrales Größenlabel ohne Branding, für Nackendruck geeignet | Flach aufliegende Kängurutasche mit Taschenöffnungen aus Oberstoff | Set-In-Ärmel | Ripp-Bündchen an Saum und Ärmelöffnung | Halbmond im Nacken | Kapuze mit zwei Teilungsnahten | Nackenband | Gefütterte Kapuze aus Oberstoff | Lang geschnitten

Farbe	Größen	1	ab 20 (3XL ab 15)	ab 200 (3XL ab 150)
Coloured	XS - XXL	23,33	20,93	19,70
Coloured	3XL - 5XL	25,02	22,43	21,12



BEST  
SELLER



**Tiger**  
Cotton®

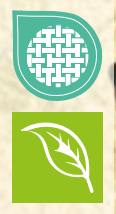

**NET63101** | T63101 **Unisex Tiger Cotton Hoodie**

100% Baumwolle  
XS, S, M, L, XL, XXL, 3XL  
300 g/m<sup>2</sup>

Tiger Cotton by Neutral

BLACK	BORDEAUX	BOTTLE GREEN	NAVY
SPORT GREY			

Bio-Baumwolle in Umwandlung | Gekämmte Baumwolle | Fleece mit gebürsteter Rückseite | Doppelt gefütterte Kapuze | Kangorootasche | Ripp-Bündchen an Ärmeln und Saum | Flache Kordel

Farbe	Größen	1	ab 20	ab 200
Coloured	XS - 3XL	32,21	27,60	26,48



**Neutral**  
Certified Responsibility™



**NE83101** | O83101 **Ladies' Hoodie**

100% Baumwolle  
XS, S, M, L, XL, XXL  
300 g/m<sup>2</sup>

Neutral

ASH GREY	BLACK	BORDEAUX	BOTTLE GREEN
CHARCOAL	DARK HEATHER	DUSTY INDIGO	DUSTY MINT
DUSTY YELLOW	GREEN	LIGHT BLUE	LIGHT PINK
LIME	MILITARY	NAVY	ORANGE
PINK	RED	ROYAL	SAND
SAPPHIRE	SPORT GREY	TEAL	WHITE
YELLOW			

Fairtrade-zertifizierte Baumwolle | Gekämmte Bio-Baumwolle | Fleece mit gebürsteter Rückseite | Doppelt gefütterte Kapuze | Kangorootasche | Elasthan-Ripp an Ärmeln und Unterteil | Flache Kordel

Farbe	Größen	1	ab 20	ab 200
Coloured	XS - XXL	37,86	32,45	31,11



**Neutral**  
Certified Responsibility™



**NE63101** | O63101 **Men's Hoodie**

100% Baumwolle  
XS, S, M, L, XL, XXL, 3XL, 4XL, 5XL  
300 g/m<sup>2</sup>

Neutral

BLACK	NAVY	SPORT GREY
S, M, L, XL, XXL, 3XL		
ASH GREY	BORDEAUX	BOTTLE GREEN
BROWN	CHARCOAL	DARK HEATHER
DUSTY INDIGO	DUSTY MINT	DUSTY PURPLE
DUSTY YELLOW	GREEN	LIGHT BLUE
LIGHT PINK	LIME	MILITARY
NATURE	OKAY ORANGE	ORANGE
PINK	PURPLE	RED
ROYAL	SAND	SAPPHIRE
TEAL	WHITE	YELLOW

Fairtrade-zertifizierte Baumwolle | Gekämmte Bio-Baumwolle | Fleece mit gebürsteter Rückseite | Doppelt gefütterte Kapuze | Kangorootasche | Elasthan-Ripp an Ärmeln und Unterteil | Flache Kordel

Farbe	Größen	1	ab 20 (4XL ab 15, 5XL ab 10)	ab 200 (4XL ab 150, 5XL ab 100)
Coloured	XS - 3XL	37,86	32,45	31,11
Coloured	4XL	45,44	38,94	37,35
Coloured	5XL	45,44	38,94	37,35

Mehr Artikel sind online verfügbar.

# ■ SWEATSHIRTS (HOODED)



**Tiger**  
Cotton®

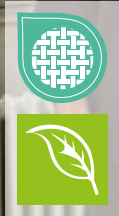

## NET63111 | T63111 Oversized Hoodie

100% Baumwolle  
XS, S, M, L, XL, XXL, 3XL  
300 g/m<sup>2</sup>

Tiger Cotton by Neutral

BLACK	BROWN	DUSTY INDIGO	DUSTY MINT
DUSTY PURPLE	NAVY	SAND	SPORT GREY
TEAL			

Gekämmte Bio-Baumwolle im Übergang | Fleece mit gebürsteter Rückseite | Oversized fit | Doppelt gefütterte Kapuze | Fallende Schulter | Ohne Etikett

Farbe	Größen	1	ab 10 (S ab 20)	ab 100 (S ab 200)
Coloured	XS - 3XL	37,13	31,82	30,51
Coloured	S - XXL	37,13	31,82	30,51



JAMES & NICHOLSON  
by daisy



## JN047 | JN047 Hooded Sweat

80% Baumwolle / 20% Polyester  
S, M, L, XL, XXL  
300 g/m<sup>2</sup>

James&Nicholson

BLACK	BROWN	CARBON	DARK GREEN
FERN GREEN	GOLD YELLOW	GRAPHITE (SOLID)	GREY HEATHER
LIGHT BLUE	LIME GREEN	NAVY	ORANGE
PACIFIC	PETROL	RED	ROYAL
SKY BLUE	SUN YELLOW	TOMATO	TURQUOISE
WHITE			

Klassisches Kapuzensweat | Hochwertige Sweat-Qualität mit angerauter Innenseite | Gekämmte, ringgesponnene Baumwolle | Necktape | Bündchen mit Elasthan | Doppellagige Kapuze mit Kordelzug | Große Kängurutasche | 60°C waschbar

Farbe	Größen	1	ab 30	ab 300
White	S - XXL	29,33	27,38	26,63
Coloured	S - XXL	31,05	28,95	28,20

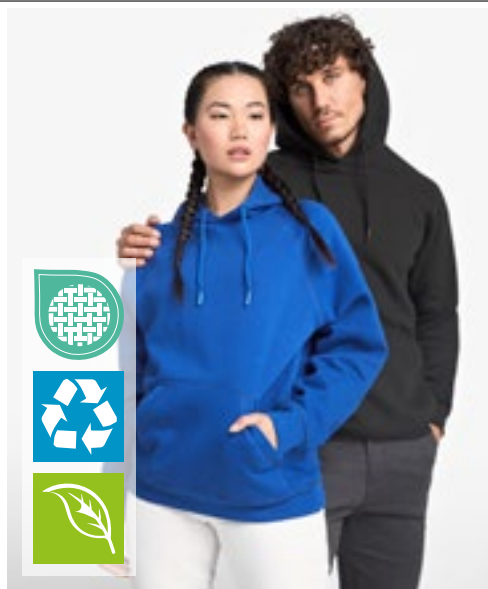

ROLY eco



## RY1074 | SU1074 Vinson Organic Hooded Sweatshirt

60% Baumwolle / 40% Polyester (Heather Grey: 53% Baumwolle / 40% Polyester / 7% Viskose)  
XS, S, M, L, XL, XXL, 3XL  
310 g/m<sup>2</sup>

Roly Eco

BLACK 02	HEATHER GREY 58	LIGHT PINK 48	NAVY BLUE 55
RED 60	ROYAL BLUE 05	WHITE 01	

Unisex Kapuzen-Sweatshirt | Bio-Baumwolle / recycelter Polyester | Kängurutasche | Gefütterte Kapuze in Single-Jersey | Kordelzug, umsticke Ösen | Kragen, Ärmelbündchen und Bund 2x1 gerippt | Herausreißbares Label

Farbe	Größen	1	ab 25	ab 250
Coloured	XS - XXL	26,19	23,43	22,55
Coloured	3XL	30,23	27,05	26,01

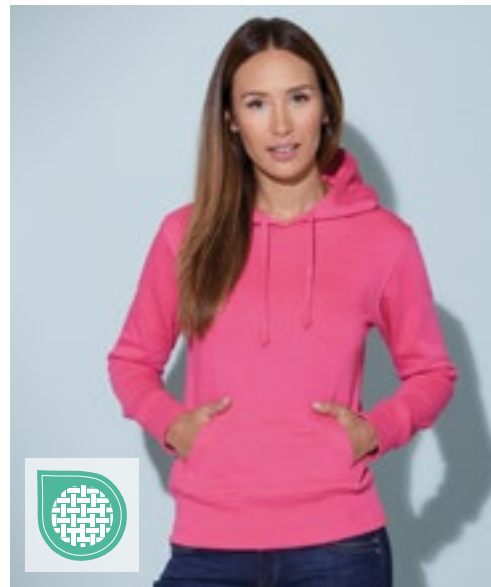

JAMES & NICHOLSON  
by daisy



## JN051 | JN051 Ladies' Hooded Sweat

80% Baumwolle / 20% Polyester  
S, M, L, XL, XXL  
300 g/m<sup>2</sup>

James&Nicholson

BLACK	FERN GREEN	GRENADINE	GREY HEATHER
LIME GREEN	NAVY	ORANGE	PACIFIC
PINK	RED	ROYAL	SKY BLUE
SUN YELLOW	TOMATO	TURQUOISE	WHITE

Klassisches Kapuzensweat | Gekämmte, ringgesponnene Baumwolle | Doppellagige Kapuze mit Kordelzug | Doppelnähte für eine längere Haltbarkeit | Bündchen mit Elasthan, Necktape | Femininer Schnitt | Kängurutasche | Slim fit | 3-fädige Sweat-Qualität, innen angeraut | 60°C waschbar

Farbe	Größen	1	ab 30	ab 300
Coloured	S - XXL	31,20	29,18	28,35



**TEE JAYS**



**TJ5430** | 5430 **Hooded Sweatshirt**

70% Baumwolle / 30% Polyester  
**S, M, L, XL, XXL, 3XL**  
 310-320 g/m<sup>2</sup> Tee Jays

BLACK	CLAY	DARK GREY (SOLID)
DARK OLIVE	DEEP GREEN	FLINT STONE
GRAPE	HEATHER GREY	ICE BLUE
LEAF GREEN	NAVY	

Langfaserige Baumwolle | Ringspinn-Baumwolle | 3-fädiger Stoff für glatte Oberfläche | Doppellagige Kapuze | Elasthan in allen Rippen für bessere Stabilität | Doppelt genäht | Doppelt gefärbt | Innen gebürstet | Unbedruckt waschbar bis 60 °C

Farbe	Größen	1	ab 10	ab 100
Coloured	S - XXL	37,59	34,52	33,48
Coloured	3XL	39,09	35,90	34,82



**TEE JAYS**



**TJ5431** | 5431 **Women's Hooded Sweatshirt**

70% Baumwolle / 30% Polyester  
**S, M, L, XL, XXL**  
 310-320 g/m<sup>2</sup> Tee Jays

BLACK	DARK GREY (SOLID)	GRAPE
HEATHER GREY	LEAF GREEN	NAVY

Langfaserige Baumwolle | Ringgesponnene, gekämmte Baumwolle | 3-fädiger Stoff für glatte Oberfläche | Doppellagige Kapuze | Elasthan in allen Rippen für bessere Stabilität | Doppelt genäht | Doppelt gefärbt | Innen gebürstet | Unbedruckt waschbar bis 60 °C

Farbe	Größen	1	ab 10	ab 100
Coloured	S - XXL	37,59	34,52	33,48



# SWEATSHIRTS (HOODED)



## BY213 | BY213 Ladies Everyday Hoody

65% Baumwolle / 35% Polyester  
XS, S, M, L, XL, XXL, 3XL, 4XL, 5XL  
300 g/m<sup>2</sup> Build Your Brand

BLACK	LIGHT ASPHALT	LIGHT MINT
PINK	WHITE	

Kapuze mit Kordelzug | Breite Rippenbündchen an Ärmeln und Saum | Oversize-Passform | Überschnittene Schultern

Farbe	Größen	1	ab 20	ab 200
Coloured	XS - XL	23,33	20,93	19,70
Coloured	XXL - 5XL	25,02	22,43	21,12



GILDAN®

GILDAN DryBlend®



## G12500 | 12500 DryBlend® Adult Hooded Sweatshirt

50% Baumwolle / 50% Polyester  
S, M, L, XL, XXL  
305 g/m<sup>2</sup> (White: 287 g/m<sup>2</sup>) Gildan

ASH (HEATHER)	BLACK	FOREST GREEN
MAROON	NAVY	RED
ROYAL	SAFETY GREEN	SAFETY ORANGE
SPORT GREY (HEATHER)	WHITE	

Unisex | Mittelschweres Material mit DryBlend®-Technologie | 2-fädiges, mittelschweres Fleece | Doppellagige Kapuze mit farblich passendem Kordelzug | Beuteltasche | Ripp 1x1 cm mit Elasthan für mehr Stretch und Stabilität | Klassischer Schnitt, ohne Seitennähte | Leistungsstarkes Abreißetikett

Farbe	Größen	1	ab 24	ab 240
Coloured	S - XXL	27,27	22,01	20,67



JustHoods®



## JH020 | JH020 Street Hoodie

70% Baumwolle / 30% Polyester (Charcoal (Heather): 52% Baumwolle / 48% Polyester), (Heather Grey: 65% Baumwolle / 35% Polyester)  
S, M, L, XL, XXL  
330 g/m<sup>2</sup> Just Hoods

CHARCOAL (HEATHER)	HEATHER GREY	JET BLACK
NEW FRENCH NAVY		

Ringgesponnene Baumwolle | Schwerer Kapuzenpulli | Angeraute Fleece-Innenseite | Doppelnaht-Details | 3-teilige Kapuze aus doppellagigem Gewebe | Daumenlöcher an Ärmelbündchen | Aufhänger im Nacken | Versteckte MP3- / Smartphone-Tasche innerhalb der Kängurutasche mit kleiner Öffnung für Kopfhörer | Flache Zugkordeln | Einfaches Abreißetikett | Einsatz mit V-Ausschnitt | Gerippte Ärmelabschlüsse und Saum | Halbmondpass im Nacken

Farbe	Größen	1	ab 24	ab 240
Coloured	S - XXL	26,19	21,68	20,67



HRM  
Stylish to impress, made to last



## HRM903 | 903 Unisex Premium Raglan Hoody

70% Baumwolle / 30% Polyester  
XS, S, M, L, XL, XXL, 3XL, 4XL, 5XL, 6XL  
320 g/m<sup>2</sup> HRM

BLACK	DARK GREY	GREY MELANGE	NAVY
RED	WHITE		

Ringgesponnene und gekämmte Baumwolle / Recycelter Polyester (innen angeraut) | Weiches Mischgewebe | Antipilling und einlaufvorbehandelt, farbecht | Saum, Taschenabschluss und Ärmelbund sind mit hochwertigem 1x1-Rippstrick versehen | Alle Nähte sind durch flache Ziernähte hervorgehoben | Je drei Metallösen im Antik-Look | Breite Ton-in-Ton Kordeln | Ärmel im Raglan-Stil | Label-frei

Farbe	Größen	1	ab 20 (XXL ab 18, 6XL ab 16)	ab 200 (XXL ab 180, 6XL ab 160)
Coloured	XS - XL	31,43	29,85	28,28
Coloured	XXL	31,43	29,85	28,28
Coloured	3XL - 5XL	37,08	35,22	33,38
Coloured	6XL	37,08	35,22	33,38



JustHoods®



## JH101 | JH101 Graduate Heavyweight Hoodie

70% Baumwolle / 30% Polyester (Charcoal (Heather): 55% Polyester / 45% Baumwolle), (Heather Grey: 65% Baumwolle / 35% Polyester)  
XS, S, M, L, XL, XXL, 3XL  
330 g/m<sup>2</sup> Just Hoods

ARCTIC WHITE	BOTTLE GREEN	BURGUNDY	CHARCOAL (HEATHER)
FIRE RED	HEATHER GREY	JET BLACK	NEW FRENCH NAVY
ROYAL BLUE			

Schwerer Kapuzenpulli | Zwillingsnadelstich-Detail | 3-teilige Kapuze mit Single-Jersey-Innenseite | Flache Zugkordeln | Ärmelbündchen und Saum mit 2x1-Ripp | Flachnaht-Detail an Tasche | Weiches Baumwollgewebe sorgt für eine ideale Druckoberfläche | Gebürstetes Innenvlies | Leicht heraustrennbares Etikett zum einfachen Umlabeln | Worldwide Responsible Accredited Production (WRAP)-zertifizierte Produktion

Farbe	Größen	1	ab 24	ab 240
Coloured	XS - XXL	24,93	20,63	19,68
Coloured	3XL	28,55	23,63	22,55



**E2190** | 2190 **Men's Hoody 80/20 Heavy**

80% Baumwolle / 20% Polyester  
**S, M, L, XL, XXL, 3XL**  
 320 g/m<sup>2</sup> Promodoro

BLACK
-------

Kängurutasche | Elasthan-Bündchen an Arm und Saum | Molton brushed | Doppellagige Kapuze | 80% gekämmte Baumwolle / 20% Polyester

Farbe	Größen	1	ab 15	ab 150
Black	S - XXL	30,32	29,16	28,04
Black	3XL	34,88	33,53	32,25

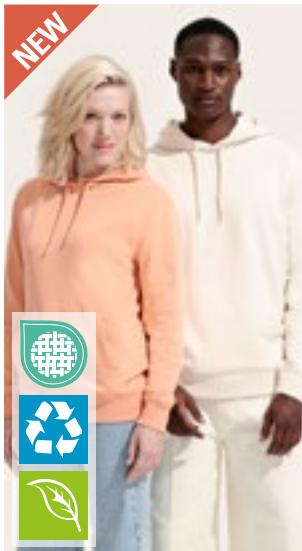

**L04232** | 04232 **Unisex Terry Hoodie Constellation**

85% Baumwolle / 15% Polyester  
**XS, S, M, L, XL, XXL, 3XL**  
 300 g/m<sup>2</sup> SOL'S

ARCTIC BLUE	BLACK	BOTTLE GREEN
FRENCH NAVY	GREY MELANGE	OFF WHITE
PEACH	ROYAL BLUE 241	SPRING GREEN
WHITE		

Außenseite: Gekämmte Bio-Baumwolle in Umstellung | Recyceltes Polyester | Geschnitten und genäht | Eingesetzte Ärmel | 2x2-Ripp an Bündchen und Saum | Kangorootasche | Jersey-Halbmond und Nackenband im Kragen | Kapuze mit Jersey-Futter | Kordelzug mit Metallösen und Stoppfern | Ungebürstete Innenseite

Farbe	Größen	1	ab 25	ab 250
Coloured	XS - XXL	25,13	21,29	19,91
Coloured	3XL	29,42	24,92	23,30



**L420** | 13251 **Hooded-Sweater Slam**

50% Baumwolle / 50% Polyester  
**XS, S, M, L, XL, XXL**  
 320 g/m<sup>2</sup> SOL'S

ARMY	ASH (HEATHER)	BLACK
CHOCOLATE	DARK GREY (SOLID)	DARK PURPLE
GREY MELANGE	KELLY GREEN	LEMON
NAVY	ORANGE	RED
ROYAL BLUE 241	SKY BLUE	TURQUOISE
WHITE		

Unisex | Ringgesponnene Baumwolle | Schlauchware | Innen angeraut | Elasthan Ripp-Strick an Ärmeln und Bund | Verstärkendes Nackenband | Kangorootasche | Kapuze mit Ösen | Farblich passende Zugkordel

Farbe	Größen	1	ab 20	ab 200
Coloured	XS - XXL	25,89	21,95	20,52



**L03813** | 03813 **Unisex Connor Oversized Hoodie**

100% Baumwolle  
**XS, S, M, L, XL, XXL**  
 450 g/m<sup>2</sup> SOL'S

BLACK	BRIGHT RED	FRENCH NAVY
KHAKI	MOUSE GREY (SOLID)	WHITE

Oversize-Hoodie (Unisex) | French Terry | Eingesetzte Ärmel | Seitennaht | Überkreuzter Kragen | Kängurutaschen | Gefütterte Kapuze aus Shell-Material | Nackenband

Farbe	Größen	1	ab 20	ab 200
Coloured	XS - XXL	42,45	34,56	33,15



**L03991** | 03991 **Unisex Hooded Sweatshirt Origin**

80% Baumwolle / 20% Polyester (Grey Melange):  
 93% Baumwolle / 7% Viskose  
**XS, S, M, L, XL, XXL, 3XL**  
 450 g/m<sup>2</sup> SOL'S

BLACK	GREY MELANGE
-------	--------------

80% Bio-Baumwolle / 20% recyceltes Polyester | Fleece 450 | Eingesetzte Ärmel mit überschnittenen Schultern | Gerippte Ärmelabschlüsse und Saum | Gerippte Seiteneinsätze | Kangorootasche | Kapuze mit Futter aus Hauptmaterial | Necktape | Oversize Schnitt | Geschnitten und genäht

Farbe	Größen	1	ab 20	ab 200
Coloured	XS - XXL	50,87	41,42	39,72
Coloured	3XL	60,06	48,90	46,89



**BY215** | BY215 **Ultra Heavy Regular Hoody**

100% Baumwolle  
**XS, S, M, L, XL, XXL, 3XL, 4XL, 5XL**  
 460 g/m<sup>2</sup> Build Your Brand

BLACK	U. BEIGE	VINTAGE BLUE
WHITE		

French Terry | Känguru-Tasche | Große Kapuze | Breite Rippenbündchen an Ärmeln und Saum

Farbe	Größen	1	ab 20	ab 200
Coloured	XS - XXL	38,40	34,43	32,42
Coloured	3XL - 5XL	41,75	37,43	35,24

# SWEATSHIRTS (HOODED)



NEW



## BY268 | BY268 Ultra Heavy Oversized Hoody

80% Baumwolle / 20% Polyester

XS, S, M, L, XL, XXL, 3XL, 4XL, 5XL

500 g/m<sup>2</sup>

Build Your Brand



Große Kapuze | Breite Rippenbündchen an Ärmeln und Saum | Integrierte Paspeltaschen | Urban Fit mit überschnittenen Schultern | Brushed Fleece

Farbe	Größen	1	ab 20	ab 200
Coloured	XS - XXL	43,41	38,93	36,65
Coloured	3XL - 5XL	46,76	41,93	39,47



## BELLA+CANVAS



### CV3719 | 3719 Unisex Poly-Cotton Fleece Pullover Hoodie

52% Baumwolle / 48% Polyester (DTG Farben: Außen: 100% Baumwolle, Innen: 70% Polyester / 30% Baumwolle)

XS, S, M, L, XL, XXL

220 g/m<sup>2</sup>

Canvas

BLACK	DARK GREY HEATHER	DEEP HEATHER	DTG BLACK
DTG DARK GREY	DTG WHITE	FOREST	GOLD
HEATHER FOREST	HEATHER SLATE	LILAC	MAROON
MILITARY GREEN	NAVY	PEACH	RED
STORM	TAN	TRUE ROYAL	WHITE

Gekämmte und ringgesponnene Airlume-Baumwolle | Eingesetzte Ärmel | Kangorootasche | Kontrastfarbendes Zugband in Weiß | Mit Seitennaht | Unisex | Für den Einzelhandel geeignet | Bündchen und Taillenzug gerippt

Farbe	Größen	1	ab 18	ab 180
Coloured	XS - XL	26,49	22,97	22,37
Coloured	XXL	29,45	25,52	24,86



### NP306 | AFX90UNC Unisex Lightweight Hooded Pullover

80% Baumwolle / 20% Polyester (Charcoal Heather: 55% Baumwolle / 45% Polyester), (Gunmetal Heather: 65% Baumwolle / 35% Polyester)

XS, S, M, L, XL, XXL, 3XL

210 g/m<sup>2</sup>

Independent

ALPINE GREEN	BLACK	CHARCOAL HEATHER	CLASSIC NAVY
COBALT	CURRANT	FOREST CAMO	GUNMETAL HEATHER
RED	SANDSTONE	SLATE BLUE	

Sweat aus vorgewaschener Baumwolle und Polyester | Unifarbene Modelle 80% Baumwolle / 20% Polyester mit 100% 40-fädiger Baumwolle für hervorragende Druckeigenschaften und Weichheit | Hinweis: Die Farbvariante Heather besteht nicht aus 100% Baumwolle | Ungefütterte Kapuze | Alle Nähte in Spaltstich-Doppelnah-Ausführung | Twill-Nackenband | 1x1 Ripp-Strick an Ärmelbündchen, Taillenzug und Taschenöffnung | Nickel-Ösen | Runder, weißer Kordelzug mit Kunststoffenden | Schmale Unisex-Passform

Farbe	Größen	1	ab 24	ab 240
Coloured	XS - XL	27,84	23,76	22,28
Coloured	XXL - 3XL	29,91	25,52	23,93
Forest Camo	XS - XL	30,30	25,86	24,24
Forest Camo	XXL - 3XL	32,37	27,62	25,89



### BY074 | BY074 Oversize Hoody

65% Baumwolle / 35% Polyester

S, M, L, XL, XXL

250 g/m<sup>2</sup>

Build Your Brand

BLACK

Neutrales Größenlabel ohne Branding | Für Nackendruck geeignet | Überschnittene Schultern | Nackenband | Ripp-Bündchen an den Ärmeln und am Saum | Kapuze mit Kordel und Metall-Ösen | Kordel mit Metall-Enden | Offene Kanten am Saum und Ärmelnähten | Halbmond im Nacken | Oversized geschnitten

Farbe	Größen	1	ab 20	ab 200
Black	S - XXL	26,67	23,93	22,52

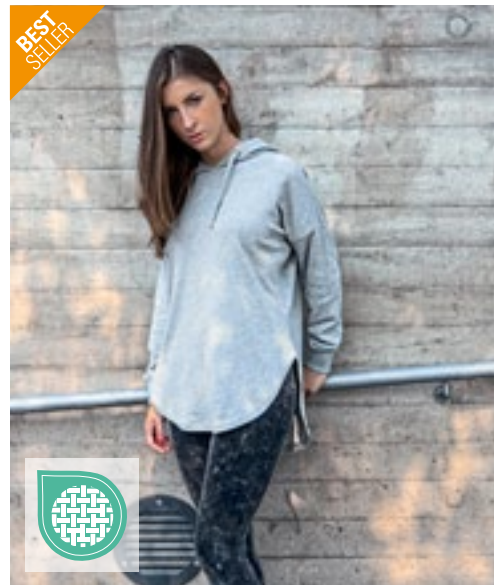

### BY037 | BY037 Ladies' Oversized Hoody

100% Baumwolle (Grey: 90% Baumwolle / 10% Viskose), (Charcoal: 60% Baumwolle / 40% Polyester)

XS, S, M, L, XL

240 g/m<sup>2</sup>

Build Your Brand

BLACK CHARCOAL (HEATHER) GREY

Loose Terry | Neutrales Größenlabel ohne Branding | Modisch abgerundeter Saum | Ripp-Bündchen an Ärmelöffnung | Kapuze mit einfacher Teilungsnah | Metall-Ösen an Kapuze mit flachen Kordeln

Farbe	Größen	1	ab 30	ab 300
Coloured	XS - XL	18,33	16,43	15,47

# SWEATSHIRTS (HOODED FASHION)



## SFM531 | SF531 Unisex Sustainable Fashion Hoodie

60% Baumwolle / 40% Polyester  
XXS, XS, S, M, L, XL, XXL, 3XL  
260 g/m<sup>2</sup> SF Men

BLACK	HEATHER GREY	KHAKI	LIGHT STONE
STONE BLUE			

Regenerierte Baumwolle / recycelter Polyester | Angerautes Fleece-Material | Lockere Unisex-Passform | Eingesetzte Ärmel | Überschnittener Schultern | Droptail-Saum – vorne geschwungen, hinten länger | Ripp-Bündchen | Nackenband und Kapuzenfutter in Single-Jersey-Qualität | Farblich abgestimmte Kordelzüge | Kängorootasche | Ton-in-Ton-Steppnähte | Kein Marken-Etikett vorhanden | Wiederverwertbare, verschleißbare Beutel – zu 100% aus recyceltem Kunststoff

Farbe	Größen	1	ab 12 (XS ab 24)	ab 120 (XS ab 240)
Black	XXS	28,16	23,13	22,23
Black	XS - XL	28,16	23,13	22,23
Black	XXL - 3XL	31,40	25,82	24,80
Coloured	XXS	29,18	23,97	23,04
Coloured	XS - XL	29,18	23,97	23,04
Coloured	XXL - 3XL	33,65	27,66	26,57

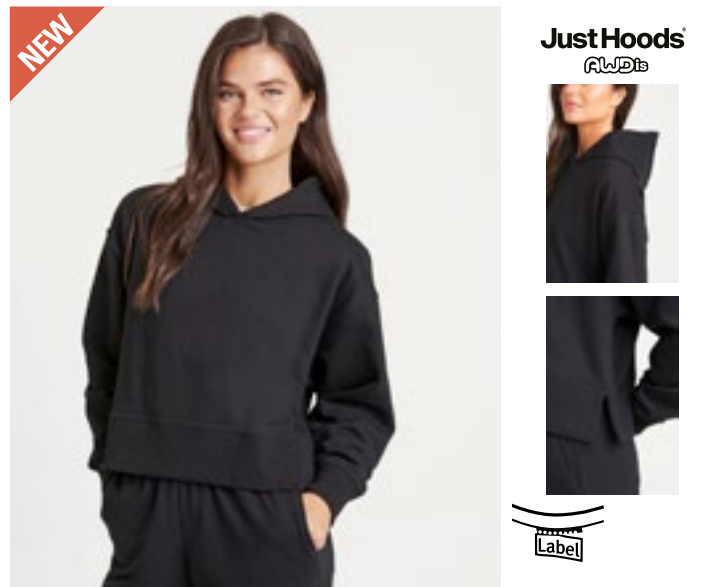

## JH305 | JH305 Women's Relaxed Hoodie

80% Baumwolle / 20% Polyester (Heather Grey: 75% Baumwolle / 25% Polyester)  
XS, S, M, L, XL, XXL  
280 g/m<sup>2</sup> Just Hoods

DEEP BLACK	HEATHER GREY	NEW FRENCH NAVY
------------	--------------	-----------------

Ringgesponnene Baumwolle | Bequeme Passform | Keine Kordelzüge | Doppel-lagige Kapuze | Ripp-Bündchen und Saum mit Seitenschlitzen | Gebürstetes Innenvlies | Doppelnähte | 100% Baumwollobermaterial | Abreißetikett

Farbe	Größen	1	ab 24	ab 240
Coloured	XS - XXL	18,11	14,99	14,30



## JH004 | JH004 Electric Hoodie

85% Polyester / 15% Baumwolle  
S, M, L, XL, XXL  
280 g/m<sup>2</sup> Just Hoods

ELECTRIC GREEN	ELECTRIC ORANGE	ELECTRIC PINK	ELECTRIC YELLOW
----------------	-----------------	---------------	-----------------

Ringgesponnene Baumwolle | Worldwide Responsible Accredited Production (WRAP)-zertifizierte Produktion | Flache Zugkordeln | Kängurutasche | Gebürstetes Innenvlies | Doppelnäht-Details | Gerippte Bündchen und Saum | Leuchtende, auffällige Farben | Leicht heraustrennbares Etikett zum einfachen Umlabeln

Farbe	Größen	1	ab 24	ab 240
Coloured	S - XXL	22,56	18,68	17,82



## JH017 | JH017 Surf Hoodie

80% Baumwolle / 20% Polyester  
XS, S, M, L, XL, XXL, 3XL  
280 g/m<sup>2</sup> Just Hoods

SURF BLUE	SURF OCEAN	SURF PINK	SURF PURPLE
SURF YELLOW			

Zwillingsnadelstich-Detail | Melierter Stoff | Entspannter Schnitt | Doppellagige Kapuze | Kängurutasche | Flache Zugkordeln | Gerippte Ärmelabschlüsse und Saum | Abreißetikett | WRAP-Zertifizierung

Farbe	Größen	1	ab 24	ab 240
Coloured	XS - 3XL	18,95	15,68	14,96

BEST  
SELLER



## PROLY



### RY1067 | SU1067 Men's Urban Hooded Sweatshirt

50% Polyester / 50% Baumwolle (Heather Grey: 55% Baumwolle / 40% Polyester / 5% Viskose)

XS, S, M, L, XL, XXL, 3XL, 4XL

280 g/m<sup>2</sup>

Roly

XS, S, M, L, XL, XXL, 3XL, 4XL

BLACK 02/HEATHER GREY 58	HEATHER GREY 58/BLACK 02
NAVY BLUE 55/HEATHER GREY 58	

XS, S, M, L, XL, XXL, 3XL

BLACK 02	BOTTLE GREEN 56/HEATHER GREY 58
GARNET RED 57/HEATHER GREY 58	HEATHER GREY 58
KELLY GREEN 20/WHITE 01	LIGHT PINK 48/HEATHER GREY 58
NAVY BLUE 55	RED 60
RED 60/BLACK 02	ROYAL BLUE 05
ROYAL BLUE 05/WHITE 01	SKY BLUE 10/WHITE 01
VENTURE GREEN 152	WHITE 01
WHITE 01/NAVY BLUE 55	

Innen angeraut | Kapuze innen (Single Jersey), Kordelzug und Metall-Ösen in Kontrastfarbe | Nackenband mit Fischgrätmuster | Kängurutasche | 1x1 Ripp-Strick und Elasthan an Ärmelbündchen und Saum | Herausreißbares Label

Farbe	Größen	1	ab 25	ab 250
Coloured	XS - XXL	17,27	15,45	14,87
Coloured	3XL	19,98	17,88	17,21
Coloured	4XL	21,27	19,02	18,30

BEST  
SELLER

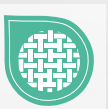

## PROLY



### RY1068 | SU1068 Women's Urban Hooded Sweatshirt

50% Polyester / 50% Baumwolle (Heather Grey: 55% Baumwolle / 40% Polyester / 5% Viskose)

S, M, L, XL, XXL

280 g/m<sup>2</sup>

Roly

BLACK 02	BLACK 02/HEATHER GREY 58
HEATHER GREY 58	HEATHER GREY 58/BLACK 02
KELLY GREEN 20/WHITE 01	LIGHT PINK 48/HEATHER GREY 58
NAVY BLUE 55	NAVY BLUE 55/HEATHER GREY 58
RED 60	RED 60/BLACK 02
ROSETTE 78/PURPLE 71	ROYAL BLUE 05
ROYAL BLUE 05/WHITE 01	SKY BLUE 10/WHITE 01
VENTURE GREEN 152	WHITE 01
WHITE 01/NAVY BLUE 55	

Innen angeraut | Tailliert | Kapuze innen (Single Jersey), Kordelzug und Metall-Ösen in Kontrastfarbe | Nackenband mit Fischgrätmuster | Kängurutasche | Ärmelbündchen und Saum mit 1x1 Ripp-Strick und Elasthan | Ärmelbündchen mit Daumenöffnung | Herausreißbares Label

Farbe	Größen	1	ab 25	ab 250
Coloured	S - XXL	17,27	15,45	14,87

Mehr Artikel sind online verfügbar.

# SWEATSHIRTS (HOODED FASHION)



## P04 | M04 **Essential Hoodie**

80% Baumwolle / 20% Polyester  
**XS, S, M, L, XL, XXL, 3XL**  
 280 g/m<sup>2</sup> Mantis

BLACK	BURGUNDY	HEATHER GREY MELANGE	NATURAL
NAVY	SOFT OLIVE	SOFT PINK	

Zertifizierung als Bio-Baumwolle in Arbeit/ recyceltes Polyester (rPET) | Gebürstetes Fleece | Unisex-Style | Eingesetzte Ärmel | Doppellagige Kapuze | Runde Kordeln in gleicher Farbe mit Metall-Enden | Metall-Ösen | Farblich abgestimmtes Fischgrät-Nackenband | Bedruckbarer Einsatz im Nacken | Ripp-Strick an Saum und Ärmelbündchen | Kangorootasche | Abreißbares Nackenetikett | Pflegeetikett mit QR-Code zur Rückverfolgung der Lieferkette und Prüfung der positiven Auswirkungen des Kaufs von Biomaterialien | Pflegeetikett aus Bio-Baumwolle

Farbe	Größen	1	ab 20	ab 200
Coloured	XS - 3XL	30,65	27,68	26,01
Heather Grey Melange	XS - 3XL	32,31	29,18	27,42



## EA042 | EA042 **Crater Recycled Hoodie**

70% Baumwolle / 30% Polyester  
**XS, S, M, L, XL, XXL**  
 280 g/m<sup>2</sup> Ecologie

BLACK	HEATHER GREY	NAVY
-------	--------------	------

Recycelte Baumwolle und Polyester | Entspannter Schnitt | Kangorootasche | 2x1 gerippte Ärmelabschlüsse und Saum | Vollständig recyceltes Material | Gebürstetes Innenfleece | Gepeachte Oberfläche | Farblich abgestimmt zu Kordelzügen

Farbe	Größen	1	ab 30	ab 300
Coloured	XS - XXL	23,10	19,13	18,24



## NP304 | PRM90HT **Unisex Midweight French Terry Hooded Pullover**

70% Baumwolle / 30% Polyester (Charcoal Heather, Black):  
 55% Baumwolle / 45% Polyester)  
**XS, S, M, L, XL, XXL**  
 250 g/m<sup>2</sup> Independent

BLACK	BURNT ORANGE HEATHER	CHARCOAL HEATHER
GOLDEN WHEAT HEATHER	NAVY HEATHER	OATMEAL HEATHER
SALT-N-PEPPER	SKY HEATHER	

Vorgewaschenes Baumwoll-Polyester-Gemisch French Terry | Oberfaden mit 32 Einzelfäden für hervorragende Bedruckbarkeit und Weichheit | Ungefütterte Kapuze | Spaltstich-Doppelnähte | 1x1 Ripp an Ärmelabschlüssen, Bund und seitlichen Einsätzen | Nickel-Ösen in antiker Optik | Zwei flache Zugkordeln (eine in Kontrastfarbe und eine DTM) mit Nickel-Enden in antiker Optik | Medientasche und Öse an der Fronttasche | Daumenlöcher an den Ärmelabschlüssen | Twill-Nackenband | V-Ausschnitt | Schmale Unisex-Passform | Amerikanische Größen, Artikel fällt sehr groß aus

Farbe	Größen	1	ab 24	ab 240
Coloured	XS - XL	38,82	33,12	31,05
Coloured	XXL	40,88	34,88	32,70



**BEST  
SELLER**



**JustHoods**  
RWD

## JH003 | JH003 Varsity Hoodie

80% Baumwolle / 20% Polyester (Charcoal (Heather): 52% Baumwolle / 48% Polyester), (Heather Grey: 75% Baumwolle / 25% Polyester)

**XS, S, M, L, XL, XXL, 3XL, 4XL, 5XL**  
280 g/m<sup>2</sup>

Just Hoods

**XS, S, M, L, XL, XXL, 3XL, 4XL, 5XL**

HEATHER GREY/FRENCH NAVY	JET BLACK/FIRE RED
JET BLACK/HEATHER GREY	NEW FRENCH NAVY/HEATHER GREY

**XS, S, M, L, XL, XXL**

BABY PINK/ARCTIC WHITE	BURGUNDY/GOLD
CHARCOAL (HEATHER)/JET BLACK	CHARCOAL (HEATHER)/ORANGE CRUSH
FIRE RED/ARCTIC WHITE	FIRE RED/JET BLACK
HAWAIIAN BLUE/OXFORD NAVY	HEATHER GREY/FIRE RED
HOT PINK/FRENCH NAVY	JET BLACK/HOT PINK
JET BLACK/KELLY GREEN	JET BLACK/ORANGE CRUSH
JET BLACK/PURPLE	JET BLACK/SAPPHIRE BLUE
KELLY GREEN/ARCTIC WHITE	NEW FRENCH NAVY/SKY BLUE
OXFORD NAVY/HAWAIIAN BLUE	OXFORD NAVY/SUN YELLOW
PURPLE/SUN YELLOW	ROYAL BLUE/ARCTIC WHITE
ROYAL BLUE/SUN YELLOW	SAPPHIRE BLUE/HEATHER GREY
SAPPHIRE BLUE/ORANGE CRUSH	

**XS, S, M, L, XL, XXL, 3XL**

BURGUNDY/CHARCOAL (HEATHER)	JET BLACK/GOLD
NEW FRENCH NAVY/FIRE RED	

**S, M, L, XL, XXL**

ARCTIC WHITE/FRENCH NAVY	CHARCOAL (HEATHER)/BURGUNDY
CHARCOAL (HEATHER)/HEATHER GREY	FOREST GREEN/GOLD
HEATHER GREY/JET BLACK	HEATHER GREY/SAPPHIRE BLUE
JET BLACK/ARCTIC WHITE	JET BLACK/SUN YELLOW
OXFORD NAVY/CANDYFLOSS PINK	SKY BLUE/ARCTIC WHITE



Zwillingsnadelstich-Detail | Doppellagige Kapuze mit kontrastfarbener Innenseite | Gebürstetes Innenvlies | Flache Zugbänder in Kontrastfarbe | Kängurutasche | Worldwide Responsible Accredited Production (WRAP)-zertifizierte Produktion | Gerippte Bündchen und Saum | Einfaches Abreißetikett | Weiches Baumwollgewebe sorgt für eine ideale Druckoberfläche

Farbe	Größen	1	ab 24	ab 240
Coloured	XS - XXL	20,76	17,18	16,38
Coloured	3XL - 5XL	24,38	20,18	19,25



**JAMES & NICHOLSON**  
by d&se

## JN961 | JN961 Men's Lifestyle Hoody

80% Baumwolle / 20% Polyester

**S, M, L, XL, XXL, 3XL**

280 g/m<sup>2</sup>

James&Nicholson

BLACK/GREY HEATHER	COBALT/GREY HEATHER
GREEN/NAVY	GREY MELANGE/NAVY
NAVY/COBALT	OFF WHITE/GREY HEATHER
RED/GREY HEATHER	



Kapuzen-Sweatshirt mit modischen Kontrastnähten | Hochwertige, weiche Sweat-Qualität, innen angeraut | Bündchen mit Elasthan | Flatlocknähte in Kontrastfarbe | Doppellagige Kapuze innen und Kordel in Kontrastfarbe | Kängurutasche | Gekämmte, ringgesponnene Baumwolle

Farbe	Größen	1	ab 30	ab 300
Coloured	S - 3XL	30,08	28,05	27,30

## JN960 | JN960 Ladies' Lifestyle Hoody

80% Baumwolle / 20% Polyester

**S, M, L, XL, XXL**

280 g/m<sup>2</sup>

James&Nicholson

BLACK/GREY HEATHER	COBALT/GREY HEATHER
DARK ORANGE/NAVY	GREEN/NAVY
GREY MELANGE/NAVY	NAVY/COBALT
OFF WHITE/GREY HEATHER	RED/GREY HEATHER



Kapuzen-Sweatshirt mit modischen Kontrastnähten | Hochwertige, weiche Sweat-Qualität, innen angeraut | Bündchen mit Elasthan | Flatlocknähte in Kontrastfarbe | Doppellagige Kapuze innen und Kordel in Kontrastfarbe | Kängurutasche | Leicht tailliert, lässiger Schnitt | Gekämmte, ringgesponnene Baumwolle

Farbe	Größen	1	ab 30	ab 300
Coloured	S - XXL	30,08	28,05	27,30



# SWEATSHIRTS (HOODED FASHION)



**miners**  
mate

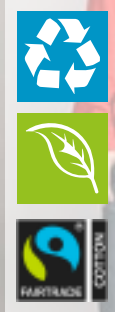

**MY612** | MY612

**my pure mate - Unisex Hoody**

Uni Farben: 80% Baumwolle / 20% Polyester; Heather Grey: 75% Baumwolle / 15% Polyester / 10% Viskose

**XXS, XS, S, M, L, XL, XXL, 3XL**

300 g/m<sup>2</sup>

Miners mate pure mate

BLACK	HEATHER GREY	NAVY	RED
WHITE			

Gekämmte, ringgesponnene, Fairtrade-zertifizierte Bio-Baumwolle und recycelter Polyester | 3-lagiger Sweatshirtstoff mit einer 100% Fair Trade zertifizierten Bio-Baumwolle, Oberfläche für ein gutes Druckergebnis | Zeitgemäßer Schnitt mit Seitennaht für modernes Design | Innen angeraut, für ein angenehm weiches Tragegefühl | Set-In Ärmel mit 2x1 Ripp-Bündchen | Modisch vorverlegte Schulternaht für hohen Tragekomfort | 3-teilige Kapuze für eine gute Veredelung auf dem mittleren Panel | Breite, gleichfarbige Kordel | Verdeckte Nackennaht | Seitliche eingesetzte Taschen für größtmögliche bedruckbare Fläche vorne | Tear Away: das Markenlabel ist heraus-trennbar und gleichzeitig kann man das 3-lagige Etikett mit Angaben zur Zertifizierung beibehalten | Neutrales Größenetikett seitlich versetzt in der Nackennaht

Farbe	Größen	1	ab 20	ab 200
Coloured	XXS - 3XL	34,01	29,15	27,20



**HENBURY**



**W841** | H841

**Unisex Sustainable Hoodie**

60% Baumwolle / 40% Polyester

**XS, S, M, L, XL, XXL, 3XL, 4XL**

300 g/m<sup>2</sup>

Henbury

BLACK	HEATHER GREY	NAVY
-------	--------------	------

Regenerierte Baumwolle / recyceltes Polyester | Regular Passform | Angerautes Fleece-Material | Eingesetzte Ärmel | 3-teilige Kapuze mit Kordelzug und Metallenden | Gerippte Bündchen und Säume | V-Einsatz am Ausschnitt | Henbury-Etikett zum Abtrennen | Biologisch abbaubare Taschen | Aufgrund von unterschiedlichem Recyclingmaterial können sich Abweichungen bei den Farben der Chargen ergeben

Farbe	Größen	1	ab 12 (S ab 24)	ab 120 (S ab 240)
Coloured	XS	28,16	23,13	21,66
Coloured	S - XL	28,16	23,13	21,66
Coloured	XXL	29,15	23,97	22,43
Coloured	3XL - 4XL	29,15	23,97	22,43



**BEST SELLER**

**BUILD YOUR BRAND BASIC**



**BYBB006** | BB006

**Basic Oversize Hoody**

80% Baumwolle / 20% Polyester

**XS, S, M, L, XL, XXL, 3XL, 4XL, 5XL**

330 g/m<sup>2</sup>

Build Your Brand Basic

BLACK	BURGUNDY	CHARCOAL	HEATHER GREY
NAVY	OLIVE	WHITE	

Übergroßer Schnitt | Weicher Baumwoll-Mix | Kapuze lässt sich mittels Kordelzug mit an den Enden eingefassten Bändern verstellen | Kängurutasche | Breite Bündchen an Ärmeln und Saum | Nur ein Größenetikett - für einfaches Rebranding

Farbe	Größen	1	ab 15	ab 150
Coloured	XS - XXL	21,68	19,43	18,29
Coloured	3XL - 5XL	23,27	20,85	19,64



**BY183** | BY183

**Ladies' Organic Oversized Hoody**

100% Baumwolle

**XS, S, M, L, XL, XXL, 3XL, 4XL, 5XL**

300 g/m<sup>2</sup>

Build Your Brand

BLACK	DUSK ROSE	SOFT YELLOW
-------	-----------	-------------

Bio-Baumwolle, innen gebürstet | Oversized fit | Überschnittene Schultern | Extra weite Ärmel | Breite, gerippte Bündchen und Saum | Flauschige Kapuze

Farbe	Größen	1	ab 20 (XXL ab 15)	ab 200 (XXL ab 150)
Coloured	XS - XL	30,03	26,93	25,35
Coloured	XXL - 5XL	33,38	29,93	28,17



## BY191 | BY191 Acid Washed Oversize Hoody

100% Baumwolle, Ribbündchen: 95% Baumwolle / 5% Elasthan  
XS, S, M, L, XL, XXL, 3XL, 4XL, 5XL  
300 g/m<sup>2</sup>

Build Your Brand

ASPHALT BLACK U. BEIGE

Oversized fit | Terry | 1x1 Rib | Acid Waschung | Überschnittene Schultern | Kapuze mit einer mittigen Trennungsnäht, ohne Kordeln | Mit Ribbündchen und Saum



## BY194 | BY194 Ladies' Acid Washed Oversize Hoody

100% Baumwolle, Ribbündchen: 95% Baumwolle / 5% Elasthan  
XS, S, M, L, XL, XXL, 3XL, 4XL, 5XL  
300 g/m<sup>2</sup>

Build Your Brand

ASPHALT BLACK

Oversized fit | Terry | 1x1 Rib | Acid Waschung | Kapuze | Kängurutasche

Farbe	Größen	1	ab 20	ab 200
Coloured	XS - XXL	30,03	26,93	25,35
Coloured	3XL - 5XL	31,71	28,43	26,76

Farbe	Größen	1	ab 20	ab 200
Coloured	XS - 5XL	26,67	23,93	22,52

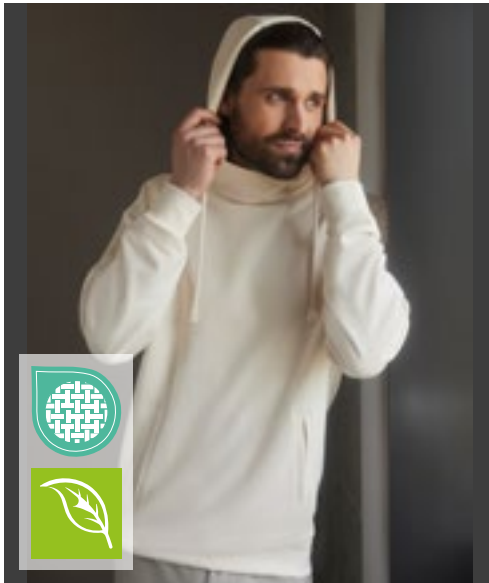

## Z209M | R-209M-0 Pure Organic High Collar Hooded Sweat

100% Baumwolle  
XS, S, M, L, XL, XXL, 3XL  
300 g/m<sup>2</sup>

Russell Pure Organic

AQUA BLACK BURGUNDY DARK OLIVE  
FRENCH NAVY NATURAL STONE WHITE

Zeitgemäßer Schnitt und modernes Design | Twill-Terry, nicht angeraut | Label free: Größenetikett im Nacken (inkl. Produktnummer) | Lycra® im Bund und an den Ärmelbündchen | Doppelte Decknähte | Passendes Nackenband in Fischgrät-Optik | Abgesetzte Eingriffstaschen | Robuste Kapuzenkordeln aus 100% Baumwolle | „Hoher-Kragen“-Konstruktion mit 2-teiliger Verarbeitung für eine bessere Druckpositionierung | Weich gefütterte Kapuze | Halbmond im Nackenbereich

Farbe	Größen	1	ab 24	ab 240
Coloured	XS - 3XL	36,90	33,23	31,01



## BY098 | BY098 Sweat Pull Over Hoody

65% Baumwolle / 35% Polyester  
S, M, L, XL, XXL, 3XL, 4XL, 5XL  
300 g/m<sup>2</sup>

Build Your Brand

BLACK SAND

Dekorative Brusttasche | Kordelzug am Bündchen | Kapuze mit innenliegendem Kragen | Weicher Baumwoll-Mix

Farbe	Größen	1	ab 20 (3XL ab 15)	ab 200 (3XL ab 150)
Coloured	S - XXL	33,38	29,93	28,17
Coloured	3XL - 5XL	35,06	31,43	29,60

Mehr Artikel sind online verfügbar.

# SWEATSHIRTS (HOODED FASHION)



**BEST SELLER**

**Just Hoods**  
AWD13



**Just Hoods**  
AWD13



## JH021 | JH021 **Cross Neck Hoodie**

70% Baumwolle / 30% Polyester (Charcoal (Heather): 52% Baumwolle / 48% Polyester), (Heather Grey, Black Smoke: 65% Baumwolle / 35% Polyester)

**XS, S, M, L, XL, XXL**

330 g/m<sup>2</sup>

Just Hoods

BABY PINK	BLACK SMOKE	CHARCOAL (HEATHER)	DIGITAL LAVENDER
DUSTY GREEN	DUSTY PINK	GINGER BISCUIT	HEATHER GREY
JET BLACK	NUDE	OXFORD NAVY	PEPPERMINT
SKY BLUE	VANILLA MILKSHAKE		

Schwerer Kapuzenpulli | Überkreuz-Nackendetail | Zwillingsnadelstich-Detail | 3-teilige Kapuze aus doppellagigem Gewebe | Flache Zugkordeln | Gerippte Ärmelabschlüsse und Saum | Kängurutasche | Gebürstetes Innenvlies | Weiches Baumwollgewebe sorgt für eine ideale Druckoberfläche | Leicht heraustrennbares Etikett zum einfachen Umlabeln | Daumenlöcher an Ärmelbündchen

Farbe	Größen	1	ab 24	ab 240
Coloured	XS - XXL	31,64	26,18	24,98

## JH100 | JH100 **Chunky Hoodie**

80% Baumwolle / 20% Polyester (Charcoal (Heather): 52% Baumwolle / 48% Polyester), (Heather Grey: 75% Baumwolle / 25% Polyester)

**XS, S, M, L, XL, XXL**

400 g/m<sup>2</sup>

Just Hoods

CHARCOAL (HEATHER)	HEATHER GREY	JET BLACK	OXFORD NAVY
--------------------	--------------	-----------	-------------

Ringspinn-Baumwolle | Overlock-Ziernähte überall | Doppellagige Kapuze mit Innenseite aus strukturiertem Stoff in Heather Grey | Weiße, breite, flache Zugkordel an der Kapuze | Kängurutasche | Tief gerippte Bündchen und Saum | Gebürstetes Innenvlies | Weiches Baumwollgewebe sorgt für eine ideale Druckoberfläche | Worldwide Responsible Accredited Production (WRAP)-zertifizierte Produktion | Einfaches Abreißetikett | Moderne Seiteneinsätze | Seitentaschen

Farbe	Größen	1	ab 24	ab 240
Coloured	XS - XXL	34,43	28,49	27,18

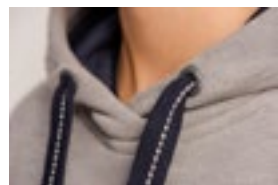

**HRM**  
Styled to impress, made to last

**BEST SELLER**



## HRM900 | 900 **Unisex Sweat Hoody**

80% Baumwolle / 20% Polyester (Grey Melange: 90% Baumwolle / 10% Viskose)

**XS, S, M, L, XL, XXL, 3XL, 4XL, 5XL, 6XL**

320 g/m<sup>2</sup>

HRM

BLACK	BOTTLE GREEN	DARK GREY
DENIM	GREY MELANGE	NAVY
OLIVE	SAND	SKY BLUE
STONE		

**XS, S, M, L, XL, XXL, 3XL, 4XL, 5XL**

OFF WHITE	RASPBERRY	RED
ROYAL BLUE		

Weiches Mischgewebe | Modischer, körperbetonter Schnitt | Sehr glatte Oberflächenstruktur mit angerauter Innenseite | Kapuze mit mittig bestickter, flacher Kontrast-Kordel und Kontrast-Innenfutter | Beidseitig je eine HRM-Metall-Öse | Verstärktes, farblich passendes Nackenband | Saum und Abschluss von Taschen und Ärmeln aus elastischen 2x2 Ripp-Strick-Bündchen | Labelfrei | Gewebtes Fair4All Flaglabel in der linken Seitennaht | BSCI zertifizierte Produktion

Farbe	Größen	1	ab 20 (XXL ab 18)	ab 200 (XXL ab 180)
Coloured	XS - XL	28,44	27,03	25,61
Coloured	XXL	28,44	27,03	25,61
Coloured	3XL - 6XL	33,57	31,89	30,21

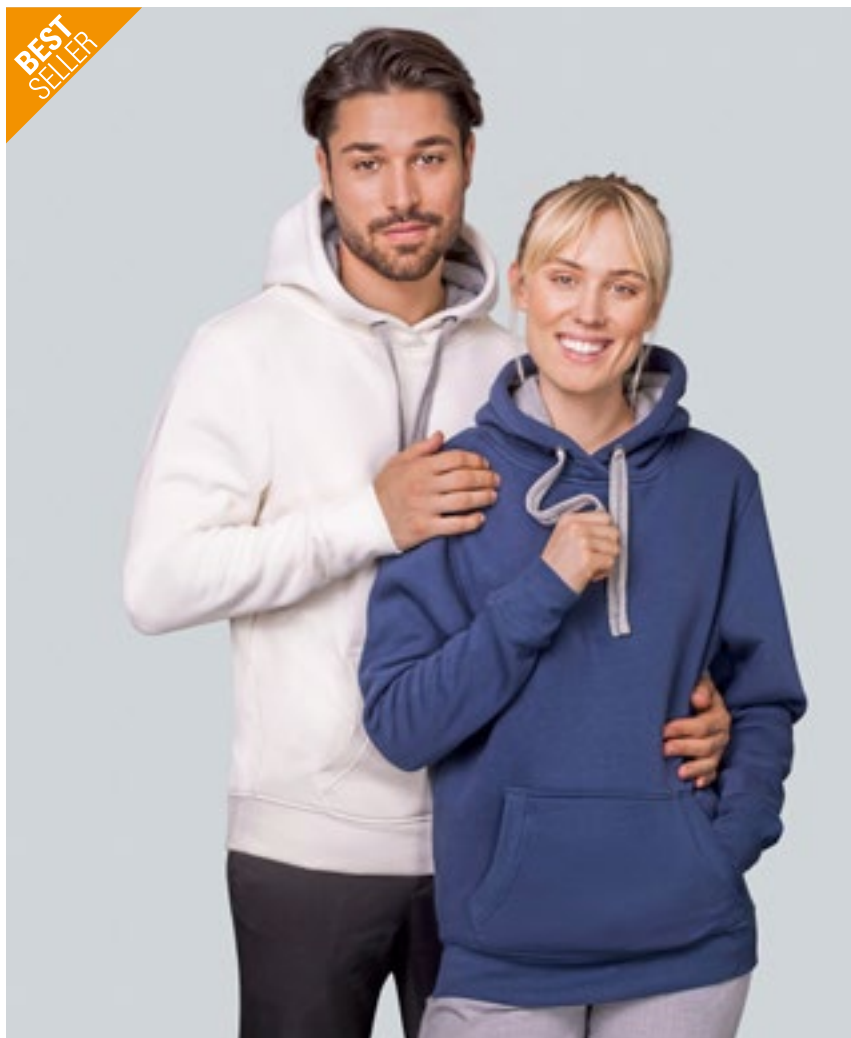



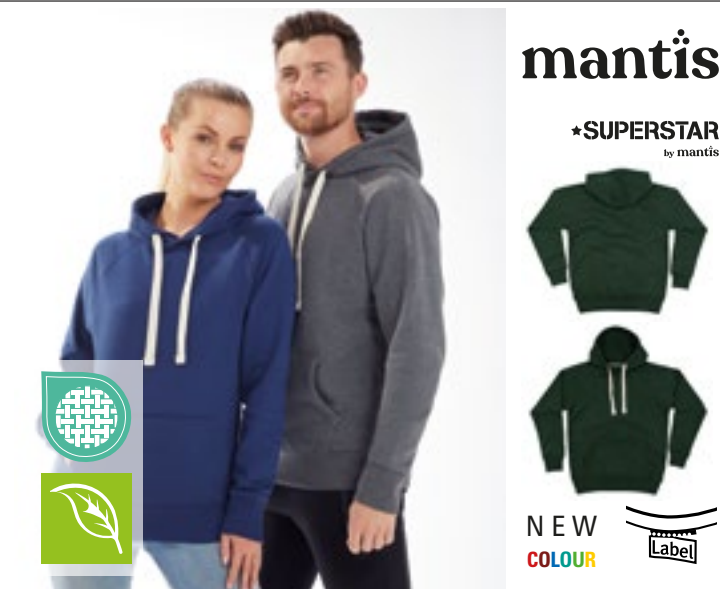

**P73 | M73 The Superstar Hoodie**

80% Baumwolle / 20% Polyester  
**S, M, L, XL, XXL**  
 330 g/m<sup>2</sup> Mantis

BLACK	CHARCOAL GREY MELANGE	FOREST GREEN	HEATHER GREY MELANGE
SWISS NAVY			

Zertifizierung als Bio-Baumwolle in Arbeit | Kängurutaschen | Sehr weiches Tragegefühl | Abreißbares Größenetikett | Breite, elastische 2x2 Ripp-Bündchen an Ärmeln und Saum | Raglan-Ärmel | Flacher, breiter Kordelzug an Kapuze in Kontrastfarbe „Offwhite“ | Weiche „Pfirsichhaut“-Oberfläche und innen angeraut für ein weiches Gefühl | 3-teilige Kapuze mit Waffelstruktur-Futter

Farbe	Größen	1	ab 20	ab 200
Coloured	S- XXL	32,31	29,18	27,42

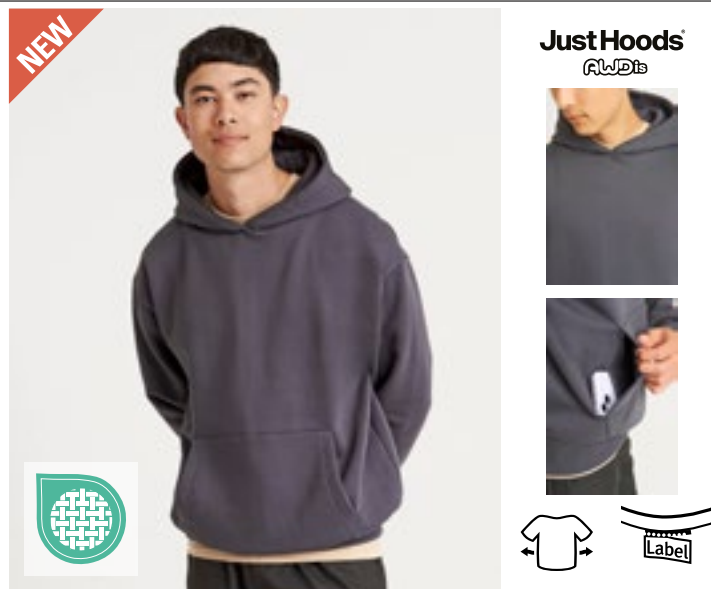

**JH120 | JH120 Heavyweight Signature Hoodie**

70% Baumwolle / 30% Polyester (Heather Grey: 60% Baumwolle / 40% Polyester)  
**XS, S, M, L, XL, XXL, 3XL**  
 440 g/m<sup>2</sup> Just Hoods

DEEP BLACK	HEATHER GREY	NATURAL STONE	NEW FRENCH NAVY
SOLID CHARCOAL			

Ringgesponnene Baumwolle / recycelter Polyester | Oversize-Passform | Schweres Material | Doppellagige Kapuze mit drei Segmenten | Kängurutasche mit Handy-Innentasche | Keine Kordelzüge | Gerippte Ärmelabschlüsse und Saum | Gebürstetes Innenvlies | 100% Baumwollobermaterial | Abreißetikett

Farbe	Größen	1	ab 24 (XL ab 12)	ab 240 (XL ab 120)
Coloured	XS - L	31,70	26,24	25,02
Coloured	XL - 3XL	31,70	26,24	25,02



**BY162 | BY162 Ultra Heavy Cotton Box Hoodie**

100% Baumwolle  
**XS, S, M, L, XL, XXL, 3XL, 4XL, 5XL**  
 460 g/m<sup>2</sup> Build Your Brand

XS, S, M, L, XL, XXL, 3XL, 4XL, 5XL			
BARK	BERYL BLUE	BLACK	CITY RED
COBALT BLUE	DARK GREY	FORGOTTEN ORANGE	GREY
LIGHT MINT	LILAC	MAGNET	OCEAN BLUE
OLIVE	READY FOR DYE	RETRO GREEN	SAND
U. BEIGE	VINTAGE BLUE	WHITE	

**XS**  
 GREEN

Großer Herren Hoodie mit extra schwerem und gemütlichem Stoff | French Terry | Urban Fit (fällt noch großzügiger aus als Oversize Fit) | Känguru-Tasche und Kapuze | Breite Rippenbündchen an Ärmeln und Saum | Ready For Dye: ungebleichte/ungefärbte Baumwolle

Farbe	Größen	1	ab 15 (3XL ab 10)	ab 150 (3XL ab 100)
Coloured	XS - XXL	41,75	37,43	35,24
Coloured	3XL - 5XL	43,41	38,93	36,65



**KK336 | KK336 Regular Fit 1/4 Zip Hoodie**

80% Baumwolle / 20% Polyester  
**XS, S, M, L, XL, XXL**  
 280 g/m<sup>2</sup> Kustom Kit

BLACK	DARK GREY	HEATHER GREY	NAVY
-------	-----------	--------------	------

Passform Regular | 100% Baumwolloberfläche | Einfarbige Kapuze mit Jersey-futter | Gewebtes Klebeband in Eigenfarbe am Nacken und an der Rückseite des Reißverschlusses | Versiegelte Schulternähte | Doppelschichtige Stulpe mit durchgestepter Nadel und Schweißnaht mit Doppelnähten | Doppelnähte an Armausschnitten und Schultern | Kängurutasche | Zentraler ¼-Metallreißverschluss mit Metallschieber | Passende Metallösen | Flache, gleichfarbige Kordel mit Metallenden | Heraustrennbare Nackenetikett

Farbe	Größen	1	ab 25	ab 250
Coloured	XS - XXL	30,17	27,15	25,79

# SWEATSHIRTS (HOODED FASHION)



BEST  
SELLER



## NP380 | IND4000C Men's Heavyweight Hooded Pullover

70% Baumwolle / 30% Polyester (Heather Farben: 52% Baumwolle / 48% Polyester), (Camo Farben: 75% Baumwolle / 25% Polyester)

XS, S, M, L, XL, XXL, 3XL, 4XL

330 g/m<sup>2</sup>

Independent

XS, S, M, L, XL, XXL, 3XL, 4XL

BLACK	CHARCOAL HEATHER	GREY HEATHER	NAVY	WHITE
-------	------------------	--------------	------	-------

XS, S, M, L, XL, XXL, 3XL

ALPINE GREEN	ARMY	ARMY CAMO	BLACK CAMO	BLUE AQUA	BONE	CHARCOAL (SOLID)
CHARCOAL HEATHER/BLACK	DARK GREEN	FOREST CAMO	GOLD	GREY HEATHER/BLACK	GREY HEATHER/SLATE BLUE	GUNMETAL HEATHER
LAVENDER	LIGHT PINK	LIGHT YELLOW	MARDON	MINT	PEACH	RED
ROYAL	SADDLE	SAFETY ORANGE	SAFETY YELLOW	SANDSTONE	SLATE BLUE	SNOW CAMO
TIGER CAMO						

Oberfaden aus 100% Baumwolle mit 32 Einzelfäden für hervorragende Bedruckbarkeit und Weichheit | Hinweis: Die Farbvariante Heather besteht nicht aus 100% Baumwolle | Kapuze mit Fleecefutter | Alle Nähte in Spaltstich-Doppelnah-Ausführung | Twill-Nackenband | 1x1 Ripp-Strick an Ärmelbündchen und Taillebund | Nickel-Ösen

Farbe	Größen	1	ab 24 (4XL ab 12)	ab 240 (4XL ab 120)
Coloured	XS - XL	35,79	30,54	28,64
Coloured	XXL - 3XL	37,85	32,30	30,29
Coloured	4XL	40,59	34,64	32,48
Camo Colours	XS - XL	46,08	39,32	36,87
Camo Colours	XXL - 3XL	48,14	41,09	38,52



**Just Hoods**  
RWD



## JH022 | JH022 Tie-Dye Hoodie

80% Baumwolle / 20% Polyester  
XS, S, M, L, XL, XXL  
280 g/m<sup>2</sup>

Just Hoods



Ringgesponnene Baumwolle | Entspannter Schnitt | Zwillingsnadelstich-Detail | Doppellagige Kapuze mit rundem Zugband | Kängurutasche | Gebürstetes Innenvlies | Gerippte Ärmelabschlüsse und Saum | Tie-Dye-Design | Jedes Kleidungsstück ist ein Unikat | Pip-Etikett mit Größenangabe

Farbe	Größen	1	ab 24	ab 240
Coloured	XS - XXL	28,55	23,63	22,55



**Just Hoods**  
RWD



## JH014 | JH014 Camo Hoodie

70% Baumwolle / 30% Polyester  
XS, S, M, L, XL, XXL  
280 g/m<sup>2</sup>

Just Hoods



Zwillingsnadelstich-Detail | Klassischer, durchgehender Camouflage-Druck | Doppellagige Kapuze | Flache Zugkordeln | Gebürstetes Innenvlies | Gerippte Ärmelabschlüsse und Saum | Weiches Baumwollgewebe sorgt für eine ideale Druckoberfläche | Leicht heraustrennbares Etikett zum einfachen Umlabeln | Worldwide Responsible Accredited Production (WRAP)-zertifizierte Produktion

Farbe	Größen	1	ab 24	ab 240
Coloured	XS - XXL	28,55	23,63	22,53



**BURNSIDE**



## BU8603 | 8603 Printed Striped Marl Pullover

55% Baumwolle / 45% Polyester  
S, M, L, XL, XXL, 3XL  
280 g/m<sup>2</sup>

Burnside



Abgesteppter V-Ausschnitt passend zur Kapuze | Tunnelzug-Kapuze, gerippte Ärmelabschlüsse und Saum in Schwarz | Kängurutaschen | Handytasche mit Reißverschluss

Farbe	Größen	1	ab 12	ab 120
Coloured	S - XL	31,38	26,78	25,11
Coloured	XXL - 3XL	34,46	29,40	27,57

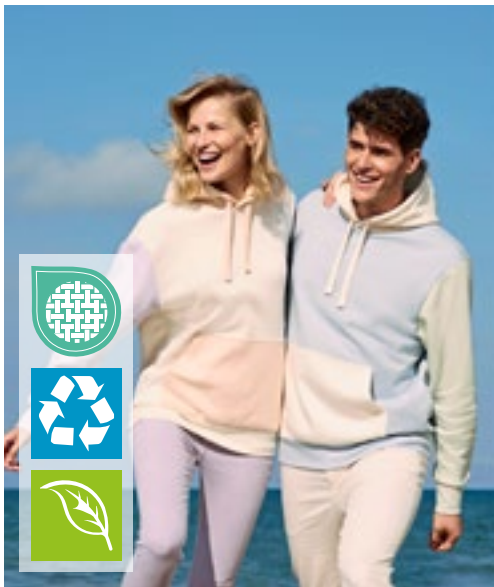

**SOL'S**  
the fair spirit



## L03818 | 03818 Unisex Collins Hooded Sweatshirt

80% Baumwolle / 20% Polyester  
XS, S, M, L, XL, XXL, 3XL  
280 g/m<sup>2</sup>

SOL'S



Unisex | Gekämmte Bio-Baumwolle / Recyceltes Polyester | 3-farbig, Farbblöcke | Kangorootasche | Gefütterte Kapuze mit Kordel | Kragen, Ärmelbündchen und Saum gerippt | Halbmondpassage auf der Krageninnenseite | Nackenband | Brushed Fleece | Lässig komfortable Schnittform

Farbe	Größen	1	ab 25	ab 250
Coloured	XS - XXL	38,97	31,74	30,44
Coloured	3XL	44,79	36,47	34,98



**Just Hoods**  
RWD



## JH009 | JH009 Baseball Hoodie

80% Baumwolle / 20% Polyester (Charcoal (Heather): 52% Baumwolle / 48% Polyester), (Heather Grey: 75% Baumwolle / 25% Polyester), (Camo Farben: 70% Baumwolle / 30% Polyester)  
S, M, L, XL, XXL  
280 g/m<sup>2</sup>

Just Hoods



Doppelnah-Details | Kontrastfarbene Raglan-Ärmel | Doppellagige Kapuze | Flache Zugbänder in Kontrastfarbe | Gerippte Ärmelabschlüsse und Saum | Gebürstetes Innenvlies | Weiches Baumwollgewebe sorgt für eine ideale Druckoberfläche | Leicht heraustrennbares Etikett zum einfachen Umlabeln | Worldwide Responsible Accredited Production (WRAP)-zertifizierte Produktion

Farbe	Größen	1	ab 24	ab 240
Coloured	S - XXL	23,12	19,13	18,24
Solid Black/Black Camo	S - XXL	27,17	22,49	21,45

Mehr Artikel sind online verfügbar.

# SWEATSHIRTS (HOODED FASHION)

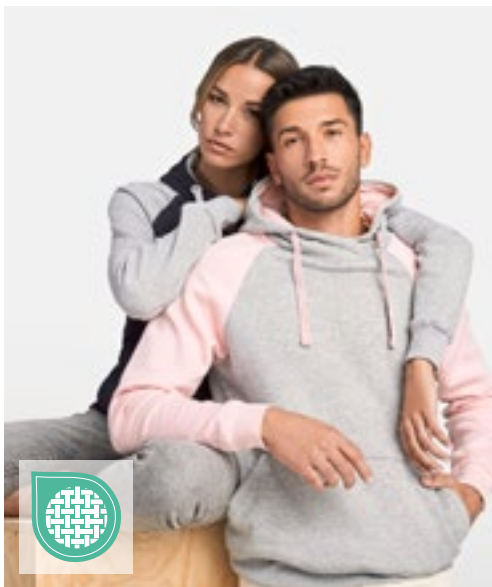

**ROLY**

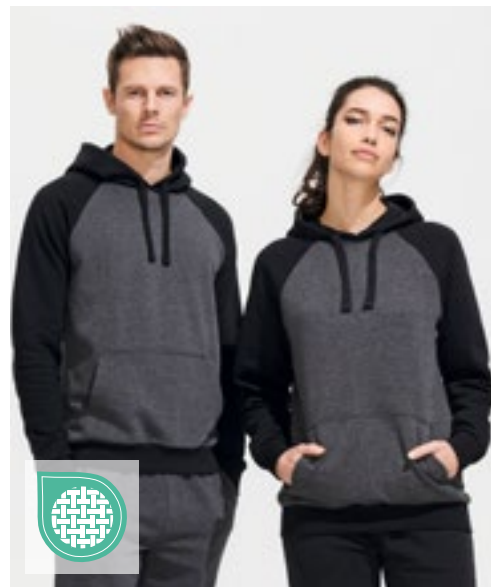

**SOL'S**  
the fair spirit



**RY1058** | SU1058

## Badet Hooded Sweatshirt

50% Baumwolle / 50% Polyester (Heather Grey: 55% Baumwolle / 40% Polyester / 5% Viskose)

**XS, S, M, L, XL, XXL, 3XL**

280 g/m<sup>2</sup>

Roly

BLACK 02/HEATHER GREY 58	HEATHER GREY 58/BLACK 02	HEATHER GREY 58/BOTTLE GREEN 56
HEATHER GREY 58/GARNET RED 57	HEATHER GREY 58/LIGHT PINK 48	HEATHER GREY 58/PURPLE 71
HEATHER GREY 58/RED 60	HEATHER GREY 58/ROYAL BLUE 05	NAVY BLUE 55/HEATHER GREY 58

Unisex Sweatshirt zweifarbig | Kapuze mit gekreuzten Kragen und Metallösen | Kapuze innen Single Jersey | Kordelzug und Raglanärmel in Kontrastfarbe | Kängurutasche | 1x1 Rippstrick mit Elasthan an Ärmelbündchen und Saum | Innen angeraut | Herausreißbares Label

Farbe	Größen	1	ab 25	ab 250
Coloured	XS - XXL	19,08	17,07	16,43
Coloured	3XL	19,98	17,88	17,21

**L02998** | 02998

## Unisex Seattle Sweat

Außen: 100% Baumwolle, Innen: 80% Baumwolle / 20% Polyester (Grey/Navvy, Grey/Burgundy: 75% Baumwolle / 20% Polyester / 5% Viskose), (Charcoal Melange/Black: 60% Baumwolle / 40% Polyester)

**XS, S, M, L, XL, XXL, 3XL**

280 g/m<sup>2</sup>

SOL'S

CHARCOAL GREY MELANGE/BLACK	GREY MELANGE/BURGUNDY	GREY MELANGE/FRENCH NAVY
RED/FRENCH NAVY	WHITE/FRENCH NAVY	

Fleece-Material mit geringer Schrumpfung (280); 80% Ringspun-Baumwolle / 20% Polyester; angerautes Futter; Außen: 100% Baumwolle | 2-farbig | Raglan-Ärmel | Kängurutasche an der Vorderseite | Ripp an Bündchen und Saum | Gefütterte Kapuze, mit Kordel verstellbar | Nackenband | Kein Label | Geschnitten und genäht

Farbe	Größen	1	ab 25	ab 250
Coloured	XS - XXL	28,92	24,50	22,91
Coloured	3XL	31,82	26,96	25,22



**BUILD YOUR BRAND**



**BY077** | BY077

## Raglan Hoody

65% Baumwolle / 35% Polyester

**S, M, L, XL, XXL**

250 g/m<sup>2</sup>

Build Your Brand

BLACK/CHARCOAL (HEATHER)	HEATHER GREY/BLACK
--------------------------	--------------------

Neutrales Größenlabel ohne Branding | Für Nackendruck geeignet | Raglan-Ärmel | Nackenband | Ripp-Bündchen an den Ärmeln, am Saum und den Öffnungen der Kängurutasche | Kapuze mit Kordel und Metall-Ösen | Halbmond im Nacken | Normal geschnitten

Farbe	Größen	1	ab 20	ab 200
Coloured	S - XXL	24,18	21,68	20,42



**BUILD YOUR BRAND**  
BASIC



**BYBB005** | BB005

## Basic Raglan Hoody

50% Baumwolle / 50% Polyester

**XS, S, M, L, XL, XXL, 3XL, 4XL, 5XL**

270 g/m<sup>2</sup>

Build Your Brand Basic

BLACK/RED	CHARCOAL/BLACK
HEATHER GREY/BLACK	NAVY/BURGUNDY
WHITE/BLACK	

Farblich abgesetzte Raglan-Ärmel | Verstellbare Kapuze | Großzügige Kängurutasche | Gerippte Abschlüsse | Nur ein Größenetikett - für einfaches Rebranding

Farbe	Größen	1	ab 25	ab 250
Coloured	XS - XXL	21,68	19,43	18,29
Coloured	3XL - 5XL	23,27	20,85	19,64



**TEE JAYS**



**TJ5432** | 5432

## Two-Tone Hooded Sweatshirt

70% Baumwolle / 30% Polyester

**S, M, L, XL, XXL, 3XL**

310 - 320 g/m<sup>2</sup>

Tee Jays

HEATHER GREY/DARK GREY (SOLID)	HEATHER GREY/NAVY
--------------------------------	-------------------

Hochwertiger, gerippter Stoff mit Elasthan | Große Vordertasche | Innen gebürstet | Doppelt genäht

Farbe	Größen	1	ab 10	ab 100
Coloured	S - XXL	37,59	34,52	33,48
Coloured	3XL	39,09	35,90	34,82



**BEST SELLER**

**miners**  
mate



**MY610 | MY610 my mate - Men's Hoody**

Uni Farben: 80% Baumwolle / 20% Polyester; Heather Farben: 60% Baumwolle / 40% Polyester; Heather Grey: 85% Baumwolle / 15% Viskose

**S, M, L, XL, XXL, 3XL**

300 g/m<sup>2</sup>

Miners mate

BLACK/HEATHER BLACK	BURGUNDY/HEATHER BURGUNDY	GREY SOLID/HEATHER GREY
HEATHER GREY/GREY SOLID	NAVY/HEATHER NAVY	OLIVE/HEATHER OLIVE

Klassische Passform | Ringgesponnene Baumwolle | 3-lagige Sweatware, innen weich angeraut, mit einer 100% Baumwoll-Oberfläche | Gleichfarbige Kordel | 2x1 Ripp an Ärmel- und Bundabschluss | Kängurutasche | Entfernbares miners mate Etikett | Neutrales Größenetikett im Bund, seitlich versetzt | Einlaufvorbehandelt und Enzymgewaschen

Farbe	Größen	1	ab 15	ab 150
Coloured	S- 3XL	33,02	29,03	26,97



**miners**  
mate



**MY620 | MY620 my mate - Ladies' Hoody**

Uni Farben: 80% Baumwolle / 20% Polyester; Heather Farben: 60% Baumwolle / 40% Polyester; Heather Grey: 85% Baumwolle / 15% Viskose

**XS, S, M, L, XL, XXL**

300 g/m<sup>2</sup>

Miners mate

BLACK/HEATHER BLACK	BURGUNDY/HEATHER BURGUNDY	GREY SOLID/HEATHER GREY
HEATHER GREY/GREY SOLID	NAVY/HEATHER NAVY	OLIVE/HEATHER OLIVE

Klassische Passform | Ringgesponnene Baumwolle | 3-lagige Sweatware, innen weich angeraut, mit einer 100% Baumwoll-Oberfläche | Gleichfarbige Kordel | 2x1 Ripp an Ärmel- und Bundabschluss | Kängurutasche | Entfernbares miners mate Etikett | Neutrales Größenetikett im Bund, seitlich versetzt | Einlaufvorbehandelt und Enzymgewaschen

Farbe	Größen	1	ab 20	ab 200
Coloured	XS- XXL	33,02	29,03	26,97



**miners**  
mate

**MY611 | MY611 my mate - Men's No Pocket Hoody**

Uni Farben: 80% Baumwolle / 20% Polyester; Heather Farben: 60% Baumwolle / 40% Polyester; Heather Grey: 85% Baumwolle / 15% Viskose

**S, M, L, XL, XXL, 3XL**

300 g/m<sup>2</sup>

Miners mate

BLACK/HEATHER BLACK	BURGUNDY/HEATHER BURGUNDY
GREY SOLID/HEATHER GREY	HEATHER GREY/GREY SOLID
NAVY/HEATHER NAVY	OLIVE/HEATHER OLIVE



Klassische Passform | Ringgesponnene Baumwolle | 3-lagige Sweatware, innen weich angeraut, mit einer 100% Baumwoll-Oberfläche | Gleichfarbige Kordel | 2x1 Ripp an Ärmel- und Bundabschluss | Entfernbares miners mate Etikett | Neutrales Größenetikett im Bund, seitlich versetzt | Einlaufvorbehandelt und Enzymgewaschen

Farbe	Größen	1	ab 17	ab 170
Coloured	S- 3XL	33,02	29,03	26,97

**MY621 | MY621 my mate - Ladies' No Pocket Hoody**

Uni Farben: 80% Baumwolle / 20% Polyester; Heather Farben: 60% Baumwolle / 40% Polyester; Heather Grey: 85% Baumwolle / 15% Viskose

**XS, S, M, L, XL, XXL**

300 g/m<sup>2</sup>

Miners mate

BLACK/HEATHER BLACK	BURGUNDY/HEATHER BURGUNDY
GREY SOLID/HEATHER GREY	HEATHER GREY/GREY SOLID
NAVY/HEATHER NAVY	OLIVE/HEATHER OLIVE



Klassische Passform | Ringgesponnene Baumwolle | 3-lagige Sweatware, innen weich angeraut, mit einer 100% Baumwoll-Oberfläche | Gleichfarbige Kordel | 2x1 Ripp an Ärmel- und Bundabschluss | Entfernbares miners mate Etikett | Neutrales Größenetikett im Bund, seitlich versetzt | Einlaufvorbehandelt und Enzymgewaschen

Farbe	Größen	1	ab 20	ab 200
Coloured	XS- XXL	33,02	29,03	26,97

Mehr Artikel sind online verfügbar.

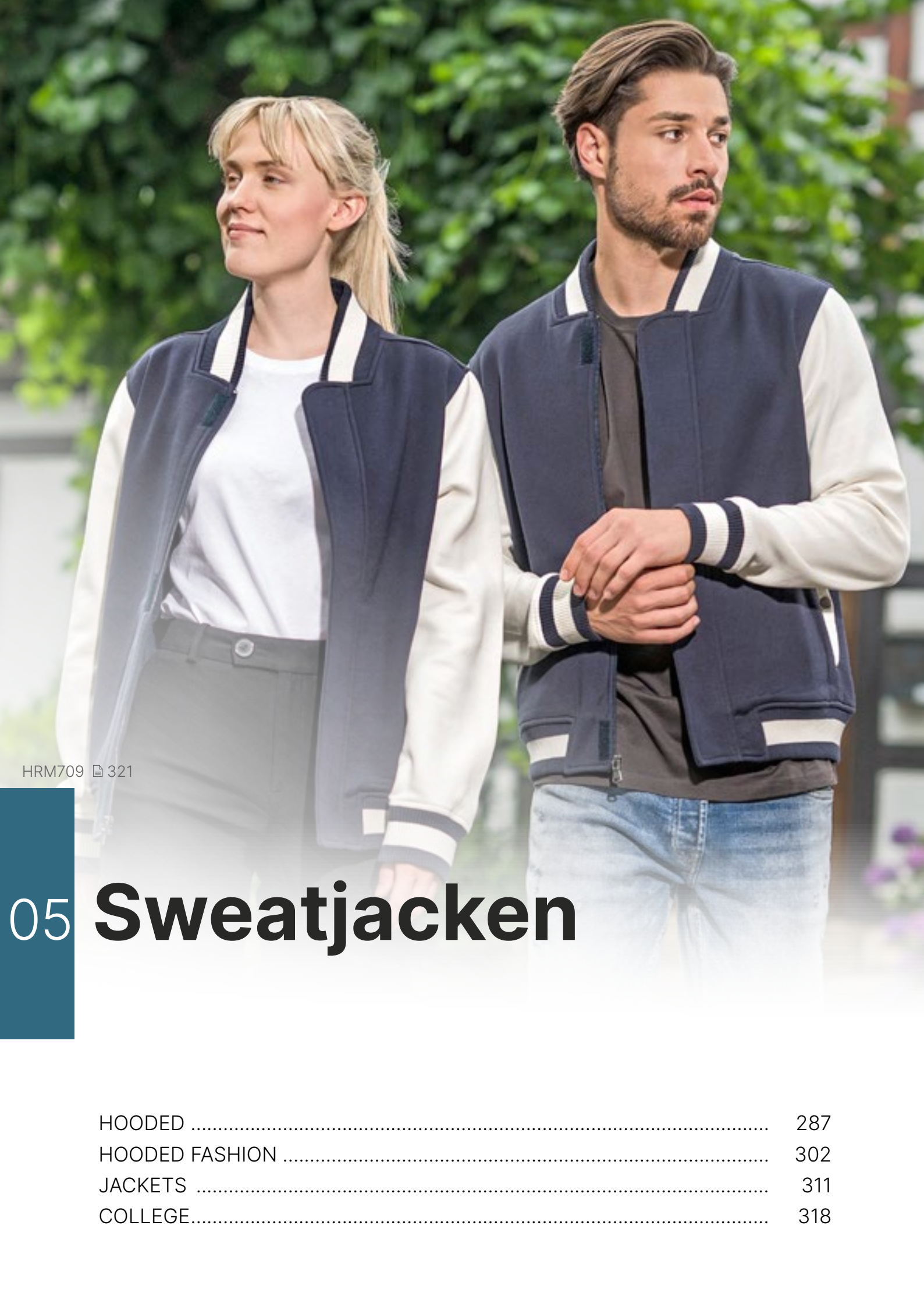

HRM709 321

05

# Sweatjacken

HOODED .....	287
HOODED FASHION .....	302
JACKETS .....	311
COLLEGE.....	318

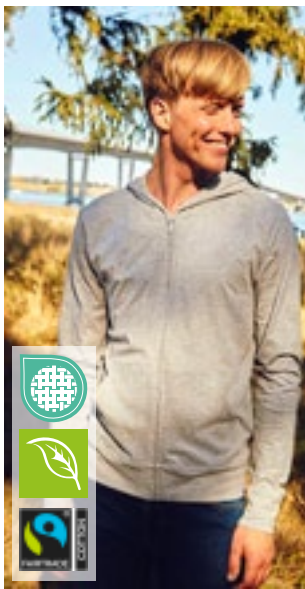

**Neutral.**  
Certified Responsibility™



**NE62301** | O62301

**Unisex Jersey Hoodie With Zip**

100% Baumwolle  
**XS, S, M, L, XL, XXL, 3XL**  
155 g/m<sup>2</sup>

Neutral

BLACK	BORDEAUX	MILITARY
NAVY	SPORT GREY	WHITE

Fairtrade-zertifizierte Baumwolle | Zertifizierte, gekämmte Bio-Baumwolle | Single Jersey Strick | Kangorootasche | Passender und verborgener YKK-Reißverschluss | Nackenband innen | Doppelt gefützte Kapuze

Farbe	Größen	1	ab 50	ab 500
Coloured	XS - 3XL	29,52	25,31	24,27



**SOL'S**  
the fair spirit



**L01714** | 01714

**Stone Sweat**

50% Baumwolle / 50% Polyester  
**XS, S, M, L, XL, XXL, 3XL**  
260 g/m<sup>2</sup>

SOL'S

BLACK	CHARCOAL MELANGE	FRENCH NAVY
GREY MELANGE	KELLY GREEN	RED
ROYAL BLUE 241	WHITE	

Unisex | Ringgesponnene Baumwolle | Eingesetzte Ärmel | 2 Kängurutaschen | Kapuze mit Ton-in-Ton Kordel | Gerade geschnittene Passform | Brushed Fleece | Ripp an Bündchen und Saum | Schlauchware

Farbe	Größen	1	ab 20	ab 200
Coloured	XS - XXL	21,05	17,96	17,06
Coloured	3XL	24,21	20,66	19,62



**BUILD YOUR BRAND**



**BY069** | BY069

**Ladies' Terry Zip Hoody**

Black: 95% Baumwolle / 5% Elasthan; Charcoal: 57% Baumwolle / 38% Polyester / 5% Elasthan  
**XS, S, M, L, XL**  
260 g/m<sup>2</sup>

Build Your Brand

BLACK	CHARCOAL (HEATHER)
-------	--------------------

Neutrales Größenlabel ohne Branding | Für Nackendruck geeignet | Nackenband | Rippbündchen an Ärmelöffnung und Saum | Kapuze mit Kordel | Halbmond im Nacken | Normal geschnitten

Farbe	Größen	1	ab 30	ab 300
Coloured	XS - XL	21,68	19,43	18,29



**B&C**  
BE INSPIRED



**BCWUI25** | WUI25

**ID.205 Sweat-Jacket 50/50**

50% Baumwolle / 50% Polyester  
**XS, S, M, L, XL, XXL**  
270 g/m<sup>2</sup>

B&C

ANTHRACITE	BLACK	HEATHER GREY	NAVY
RED			

Kapuzen-Jacke mit durchgehendem Reißverschluss | Unisex-Style | Voluminöser Griff | Flauschiges Innenfutter | Neutrales Größenlabel ohne Branding | Saum und Ärmelbündchen aus 1x1-Elasthan-Ripp-Strick | Versetzte Doppelnähte am Armeinlass | Kangorootasche | 2-teilige, gefütterte Kapuze mit gleichfarbigem, runden Kordelzug | Robuster, hochwertiger Spiral-Reißverschluss in der gleichen Farbe mit Metallschieber und-schiebergriff | Regular Passform | Eingesetzte Ärmel | Seitennähte | Angeraute Fleece-Innenseite | B&C Collection ist Mitglied der Fair Wear Foundation

Farbe	Größen	1	ab 30	ab 300
Coloured	XS - XXL	24,20	21,60	19,28



**JHK**  
T-SHIRT



**JHK425** | SWHOODECO

**Unisex Hooded Full Zip Sweat Fuji**

80% Baumwolle / 20% Polyester (Grey Melange: 63% Baumwolle / 21% Polyester / 16% Viskose), (Dark Grey Melange: 60% Polyester / 40% Baumwolle)  
**XS, S, M, L, XL, XXL, 3XL**  
275 g/m<sup>2</sup>

JHK

BUTTERCREAM	DARK GREY MELANGE	EUCALYPTUS	GREY MELANGE
NAVY	STEEL BLUE	WHITE	

Bio-Baumwolle / recyceltes Polyester | Farblich abgestimmter Kordelzug | 2-Wege-Reißverschluss | Kängurutasche für zusätzlichen Stauraum | Ärmelabschlüsse und unterer Saum in 2x1-Ripp mit Elasthan

Farbe	Größen	1	ab 25	ab 250
Coloured	XS - XL	21,77	18,86	17,69
Coloured	XXL	22,07	19,13	17,93
Coloured	3XL	22,29	19,32	18,12

# SWEATJACKEN (HOODED )



**BUILD YOUR BRAND BASIC**



**BUILD YOUR BRAND BASIC**



## BYBB008 | BB008 Basic Zip Hoody

50% Baumwolle / 50% Polyester  
XS, S, M, L, XL, XXL, 3XL, 4XL, 5XL  
270 g/m<sup>2</sup>

Build Your Brand Basic

BLACK	CHARCOAL	HEATHER GREY	NAVY
OLIVE			

## BYBB009 | BB009 Ladies Basic Zip Hoody

50% Baumwolle / 50% Polyester  
XS, S, M, L, XL, XXL, 3XL, 4XL, 5XL  
270 g/m<sup>2</sup>

Build Your Brand Basic

BLACK	CHARCOAL	HEATHER GREY	NAVY
OLIVE			

Regular Fit | Breite Bündchen am Saum | Reißverschluss | Kapuze durch Kordelzug verstellbar | Aufgesetzte Kängurutasche

Regular Fit | Breite Bündchen am Saum | Reißverschluss | Kapuze durch Kordelzug verstellbar | Aufgesetzte Kängurutasche

Farbe	Größen	1	ab 20 (3XL ab 15)	ab 200 (3XL ab 150)
Coloured	XS - XXL	21,68	19,43	18,29
Coloured	3XL - 5XL	22,50	20,18	18,99

Farbe	Größen	1	ab 20 (3XL ab 15)	ab 200 (3XL ab 150)
Coloured	XS - XL	19,67	17,63	16,59
Coloured	XXL	20,49	18,38	17,30
Coloured	3XL - 5XL	20,49	18,38	17,30

**GILDAN**



## G18600 | 18600 Heavy Blend™ Adult Full Zip Hooded Sweatshirt

50% Baumwolle / 50% Polyester  
S, M, L, XL, XXL, 3XL, 4XL, 5XL  
271 g/m<sup>2</sup>

Gildan

S, M, L, XL, XXL, 3XL, 4XL, 5XL

BLACK	NAVY	RED
ROYAL	SPORT GREY (HEATHER)	

S, M, L, XL, XXL, 3XL

ASH (HEATHER)	CAROLINA BLUE	DARK CHOCOLATE
DARK HEATHER	FOREST GREEN	GRAPHITE HEATHER
IRISH GREEN	MAROON	PURPLE
SAFETY GREEN	SAFETY ORANGE	WHITE

Unisex | Schweres Mischgewebe | Luftgekämmtes MVS-Garn für weniger Pilling | 2-fädiges, mittelschweres Fleece | Ungefütterte Kapuze mit farblich passendem Kordelzug | Metall-Reißverschluss | Eine Reißverschluss-Abdeckung ermöglicht das Bedrucken der gesamten Vorderseite | Beuteltasche | 1x1-Ripp mit Elasthan für mehr Stretch und Stabilität | Klassischer Schnitt, ohne Seitennähte | Leistungsstarkes Abreißetikett

Farbe	Größen	1	ab 24 (4XL ab 12)	ab 240 (4XL ab 120)
Coloured	S - XXL	30,30	24,33	22,85
Coloured	3XL	39,84	31,79	29,88
Coloured	4XL - 5XL	39,84	31,79	29,88





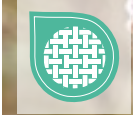

601

## F401 | 62-034-0 Premium Hooded Sweat Jacket

70% Baumwolle / 30% Polyester  
**S, M, L, XL, XXL, 3XL, 4XL**  
 280 g/m<sup>2</sup> (Heather Grey: 260 g/m<sup>2</sup>) Fruit of the Loom

<b>S, M, L, XL, XXL, 3XL, 4XL</b>	<b>BLACK</b>	<b>CHARCOAL (SOLID)</b>	<b>DEEP NAVY</b>	<b>HEATHER GREY</b>
<b>S, M, L, XL, XXL</b>	<b>BURGUNDY</b>	<b>CLASSIC OLIVE</b>	<b>RED</b>	<b>ROYAL BLUE</b>

Verdeckter Metall-Reißverschluss für bessere Bedruckbarkeit | Doppelte Kapuze mit gleichfarbiger, flacher Kordel | Single-Jersey Nackenband | Zwei aufgesetzte Taschen | Überall Doppelnähte | Taillen- und Armbund aus Baumwolle/Elasthan Ripp

Farbe	Größen	1	ab 24	ab 240
Coloured	S - XXL	29,10	25,79	23,15
Coloured	3XL - 4XL	39,71	35,18	31,56



602

## F440N | 62-118-0 Ladies' Premium Hooded Sweat Jacket

70% Baumwolle / 30% Polyester  
**XS, S, M, L, XL, XXL**  
 280 g/m<sup>2</sup> Fruit of the Loom

<b>AZURE BLUE</b>	<b>BLACK</b>	<b>DEEP NAVY</b>	<b>FUCHSIA</b>
<b>HEATHER GREY</b>	<b>RED</b>	<b>WHITE</b>	

Verdeckter Reißverschluss | Doppellagige Kapuze mit gleichfarbiger, flacher Kordel | Single-Jersey Nackenband | Zwei aufgesetzte Taschen | Taillen- und Armbund aus Baumwolle/Elasthan Ripp | Taillierte Seitennähte für einen femininen Schnitt

Farbe	Größen	1	ab 24	ab 240
Coloured	XS - XXL	29,10	25,79	23,15



## F401N | 62-062-0 Classic Hooded Sweat Jacket

80% Baumwolle / 20% Polyester (Dark Heather Grey: 60% Baumwolle / 40% Polyester)  
**S, M, L, XL, XXL, 3XL, 4XL, 5XL**  
 280 g/m<sup>2</sup> (White, Heather Grey: 260 g/m<sup>2</sup>) Fruit of the Loom

<b>S, M, L, XL, XXL, 3XL, 4XL, 5XL</b>	<b>BLACK</b>	<b>HEATHER GREY</b>	
<b>S, M, L, XL, XXL</b>	<b>AZURE BLUE</b>	<b>BURGUNDY</b>	<b>CLASSIC OLIVE</b>
	<b>DARK HEATHER GREY</b>	<b>LIGHT GRAPHITE (SOLID)</b>	<b>RED</b>
	<b>ROYAL BLUE</b>	<b>WHITE</b>	

Verdeckter Metall-Reißverschluss für bessere Bedruckbarkeit | Doppellagige Kapuze mit gleichfarbigem, flachem Kordelzug | Single-Jersey Nackenband | Zwei aufgesetzte Taschen | Bündchen aus Baumwolle/Lycra® Ripp

Farbe	Größen	1	ab 24	ab 240
Coloured	S - XXL	23,13	20,49	18,39
Coloured	3XL - 5XL	31,55	27,95	25,08

# SWEATJACKEN (HOODED)



**BCWU03K** | WU03K **KING Zipped Hood Jacket\_°**

80% Baumwolle / 20% Polyester (Heather Grey: 75% Baumwolle / 21% Polyester / 4% Viskose), (Heather Mid Grey: 60% Baumwolle / 40% Polyester)

**XS, S, M, L, XL, XXL, 3XL, 4XL**

280 g/m<sup>2</sup>

B&C

**XS, S, M, L, XL, XXL, 3XL, 4XL**

ASPHALT	BLACK PURE	HEATHER GREY	NAVY BLUE
RED	ROYAL	WHITE	

**XS, S, M, L, XL, XXL, 3XL**

DARK CHERRY	HEATHER MID GREY	KHAKI	NAVY
-------------	------------------	-------	------

Unisex | Innen gebürstetes Fleece | Lange Ärmel | Normale Passform | Einlaufvorbehandelte, ringgesponnene, gekämmte nachhaltige Baumwolle | Seitennähte | Kapuze mit Single-Jersey-Futter | Flache Zugschnur mit luxuriösen Metallspitzen | Qualitativ hochwertiges, langlebiges Nackenband | Verdeckter Reißverschluss aus Metall | Single-Jersey-Halbmond im Rücken | Sehr weiches Gewebe mit Pfirsichhauteffekt aus 100% Baumwolle (B&C PST-Technologie) | Glatte, weiche und ebene Oberfläche | Weiches Doppel-Satin-Etikett

Farbe	Größen	1	ab 20	ab 200
Coloured	XS - 3XL	32,82	29,28	26,88
Coloured	4XL	40,98	36,59	33,60



**BCWW03Q** | WW03Q **QUEEN Zipped Hood Jacket\_°**

80% Baumwolle / 20% Polyester (Heather Grey: 75% Baumwolle / 21% Polyester / 4% Viskose), (Heather Mid Grey: 60% Baumwolle / 40% Polyester)

**XS, S, M, L, XL, XXL, 3XL**

280 g/m<sup>2</sup>

B&C

**XS, S, M, L, XL, XXL, 3XL**

ASPHALT	BLACK PURE	HEATHER GREY	NAVY BLUE
RED	ROYAL	WHITE	

**XS, S, M, L, XL, XXL**

DARK CHERRY	HEATHER MID GREY	KHAKI	NAVY
-------------	------------------	-------	------

Innen gebürstetes Fleece | Lange Ärmel | Normale Passform | Einlaufvorbehandelte, ringgesponnene, gekämmte nachhaltige Baumwolle | Seitennähte | Kapuze mit Single-Jersey-Futter | Flache Zugschnur mit luxuriösen Metallspitzen | Qualitativ hochwertiges, langlebiges Nackenband | Verdeckter Reißverschluss aus Metall | Single-Jersey-Halbmond im Rücken | Sehr weiches Gewebe mit Pfirsichhauteffekt aus 100% Baumwolle (B&C PST-Technologie) | Glatte, weiche und ebene Oberfläche | Weiches Doppel-Satin-Etikett

Farbe	Größen	1	ab 20	ab 200
Coloured	XS - XXL	32,82	29,28	26,88
Coloured	3XL	40,98	36,59	33,60



**BCWU35B** | WU35B **Inspire Zipped Hood Jacket\_°**

80% Baumwolle / 20% Polyester (Heather Grey: 71% Baumwolle / 25% Polyester / 4% Viskose)

**XS, S, M, L, XL, XXL, 3XL**

280 g/m<sup>2</sup>

B&C

ASPHALT	BLACK PURE	HEATHER GREY	NAVY
NAVY BLUE	OFF WHITE	RED	ROYAL
SAGE	SOFT ROSE	WHITE	

Unisex | French Terry | Lange Ärmel | Normale Passform | Einlaufvorbehandelte, ringgesponnene, gekämmte Bio-Baumwolle oder Baumwolle im Übergang zu Bio | Recyceltes Polyester | Seitennähte | Einfaches Branding: Kein B&C-Etikett | Innen Halbmond aus Single-Jersey auf Rückseite | Qualitativ hochwertiges Nackenband mit Fischgrät-Muster | Verdeckter Reißverschluss aus Metall | Kapuze mit Single-Jersey-Futter | Modischer Kordelzug | Ungebürstete Qualität | Widerstandsfähige Qualität | Weiches Handgefühl | Glatte und weiche Oberfläche | In Seitennaht: Weiches Satin-Etikett

Farbe	Größen	1	ab 20	ab 200
Coloured	XS - 3XL	29,42	26,27	23,93

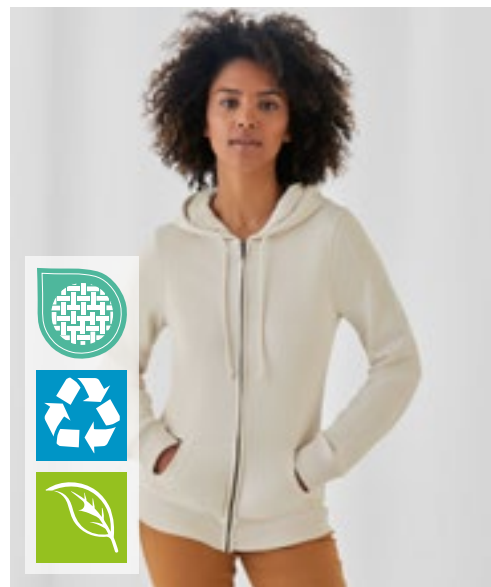

**BCWW36B** | WW36B **Inspire Zipped Hood Jacket /Women\_°**

80% Baumwolle / 20% Polyester (Heather Grey: 71% Baumwolle / 25% Polyester / 4% Viskose)

**XS, S, M, L, XL, XXL**

280 g/m<sup>2</sup>

B&C

ASPHALT	BLACK PURE	HEATHER GREY	NAVY
NAVY BLUE	OFF WHITE	RED	ROYAL
SAGE	SOFT ROSE	WHITE	

French Terry | Lange Ärmel | Normale Passform | Einlaufvorbehandelte, ringgesponnene, gekämmte Bio-Baumwolle oder Baumwolle im Übergang zu Bio | Recyceltes Polyester | Seitennähte | Einfaches Branding: Kein B&C-Etikett | Innen Halbmond aus Single-Jersey auf Rückseite | Qualitativ hochwertiges Nackenband mit Fischgrät-Muster | Verdeckter Reißverschluss aus Metall | Kapuze mit Single-Jersey-Futter | Modischer Kordelzug | Ungebürstete Qualität | Widerstandsfähige Qualität | Weiches Handgefühl | Glatte und weiche Oberfläche | In Seitennaht: Weiches Satin-Etikett

Farbe	Größen	1	ab 20	ab 200
Coloured	XS - XXL	29,42	26,27	23,93



## RYOLY

RY6421 | CQ6421

### Montblanc Hooded Sweatjacket

50% Polyester / 50% Baumwolle (Heather Grey):  
55% Baumwolle / 40% Polyester / 5% Viskose

S, M, L, XL, XXL, 3XL

280 g/m<sup>2</sup>

Roly

BLACK 02	BOTTLE GREEN 56	GARNET RED 57
HEATHER GREY 58	NAVY BLUE 55	RED 60
ROYAL BLUE 05		



Innen angeraut | Durchgehender Reißverschluss | Ripp-Strick an Kapuze und Eingriffen der Kängurutaschen | 2x2 Ripp-Strick-Bündchen mit Elasthan bei Ärmelbündchen und Saum | Herausreißbares Label

Farbe	Größen	1	ab 25	ab 250
Coloured	S- XXL	18,09	16,19	15,57
Coloured	3XL	21,00	18,80	18,08



RY6425 | CQ6425

### Women's Veleta Sweatjacket

50% Baumwolle / 50% Polyester (Heather Grey):  
55% Baumwolle / 40% Polyester / 5% Viskose

S, M, L, XL, XXL

280 g/m<sup>2</sup>

Roly

BLACK 02	HEATHER GREY 58	NAVY BLUE 55
ROSETTE 78		

Innen angeraut | Mit Kapuze in gleichfarbigem Futter | Durchgehender Metall-Reißverschluss in Silber | Kängurutasche | Nackenband | Ripp-Strick 2x2 an den Ärmeln und Saum | Taillierter Schnitt | Herausreißbares Label

Farbe	Größen	1	ab 25	ab 250
Coloured	S- XXL	18,09	16,19	15,57



## JustHoods

RWD15



JH050 | JH050

### Zoodie

80% Baumwolle / 20% Polyester (Charcoal (Heather):  
52% Baumwolle / 48% Polyester), (Heather Grey:  
75% Baumwolle / 25% Polyester), (Black Smoke:  
70% Baumwolle / 30% Polyester)

S, M, L, XL, XXL, 3XL, 4XL, 5XL

280 g/m<sup>2</sup>

Just Hoods

S, M, L, XL, XXL, 3XL, 4XL, 5XL

DEEP BLACK	HEATHER GREY	JET BLACK
NEW FRENCH NAVY		

S, M, L, XL, XXL

ARCTIC WHITE	ASH (HEATHER)	BLACK SMOKE
BOTTLE GREEN	BURGUNDY	CHARCOAL (HEATHER)
DESERT SAND	DIGITAL LAVENDER	DUSTY GREEN
DUSTY PINK	FIRE RED	FOREST GREEN
HAWAIIAN BLUE	HOT PINK	KELLY GREEN
MUSTARD	ORANGE CRUSH	OXFORD NAVY
PURPLE	ROYAL BLUE	SAPPHIRE BLUE
STEEL GREY (SOLID)	STORM GREY (SOLID)	SUN YELLOW

Doppellagige Kapuze | Gerippte Bündchen und Saum | Zugbänder in gleicher Farbe | Durchgehender, verdeckter Reißverschluss | Innen gebürstet | Doppelnah-Details | Kängurutasche | Gebürstetes Innenvlies | Einfaches Abreißetikett | Weiches Baumwollgewebe sorgt für eine ideale Druckoberfläche

Farbe	Größen	1	ab 24	ab 240
Coloured	S- XXL	23,55	19,49	18,59
Coloured	3XL - 5XL	26,73	22,13	21,11

Mehr Artikel sind online verfügbar.

# SWEATJACKEN (HOODED)



**Stedman**  
collection



**Stedman**  
collection

## S5610 | ST5610 **Sweat Jacket Select**

80% Baumwolle / 20% Polyester (Grey Heather: 70% Baumwolle / 30% Polyester)  
S, M, L, XL, XXL, 3XL  
280 g/m<sup>2</sup> Stedman®

S, M, L, XL, XXL, 3XL

BLACK OPAL BLU MIDNIGHT GREY HEATHER

S, M, L, XL, XXL

CRIMSON RED

Kängurutaschen | Doppelt gelegte Kapuze | Breites, modernes Ripp-Bündchen mit Elasthan an Ärmel und Saum | Ton-in-Ton-Reißverschluss mit Metallschieber (nickelfrei) | Dekorative Flatlock-Nähte | Metall-Ösen für Kordelzug (nickelfrei) | Breiter Kordelzug mit Metall-Enden (nickelfrei) | Nackenband | Gebürstete Innenseite | Pflegeetikett in der Seitennaht | Kleines Größenetikett im Nacken | Seitennähte | Normal Fit | Waschbar bis 40 °C

Farbe	Größen	1	ab 24	ab 240
Crimson Red	S - XXL	16,91	14,79	13,83
Coloured	S - XXL	33,78	29,57	27,65
Coloured	3XL	37,17	32,52	30,41

## S5710 | ST5710 **Sweat Jacket Select Women**

80% Baumwolle / 20% Polyester (Grey Heather: 70% Baumwolle / 30% Polyester)  
S, M, L, XL  
280 g/m<sup>2</sup> Stedman®

BLACK OPAL BLU MIDNIGHT GREY HEATHER

Kängurutaschen | Doppelt gelegte Kapuze | Breites, modernes Ripp-Bündchen mit Elasthan an Ärmel und Saum | Ton-in-Ton-Reißverschluss mit Metallschieber (nickelfrei) | Dekorative Flatlock-Nähte | Metall-Ösen für Kordelzug (nickelfrei) | Breiter Kordelzug mit Metall-Enden (nickelfrei) | Windschutzleiste | Nackenband | Gebürstete Innenseite | Pflegeetikett in der Seitennaht | Kleines Größenetikett im Nacken | Seitennähte | Normal Fit | Waschbar bis 40 °C

Farbe	Größen	1	ab 24	ab 240
Coloured	S - XL	33,78	29,57	27,65



## XO1650 | 1650 **Men's Hoody Jacket**

70% Baumwolle / 30% Polyester (Heather Black: 52% Baumwolle / 48% Polyester), (Heather Grey: 62% Baumwolle / 33% Polyester / 5% Viskose)

XS, S, M, L, XL, XXL, 3XL, 4XL, 5XL

280 g/m<sup>2</sup>

X.O by Promodoro

AZUR BLUE BLACK FRENCH NAVY HEATHER GREY  
NAVY OLIVE PETROL WHITE

Durchgehender Ton in Ton Reißverschluss | Doppelkapuze | Kängurutaschen | Breite Elasthanbündchen an Ärmeln und Saum | Flatlock-Nähte | Neutrales Größenetikett | Molton-Brushed

Farbe	Größen	1	ab 25 (3XL ab 20)	ab 250 (XXL ab 200)
Coloured	XS - XXL	34,98	33,63	32,34
Coloured	3XL	40,23	38,69	37,19
Coloured	4XL	46,26	44,49	42,77
Coloured	5XL	55,52	53,40	51,32
Heather Grey	XS - XXL	37,74	36,29	34,88
Heather Grey	3XL	43,40	41,73	40,11
Heather Grey	4XL	49,91	47,99	46,13
Heather Grey	5XL	59,88	57,59	55,35

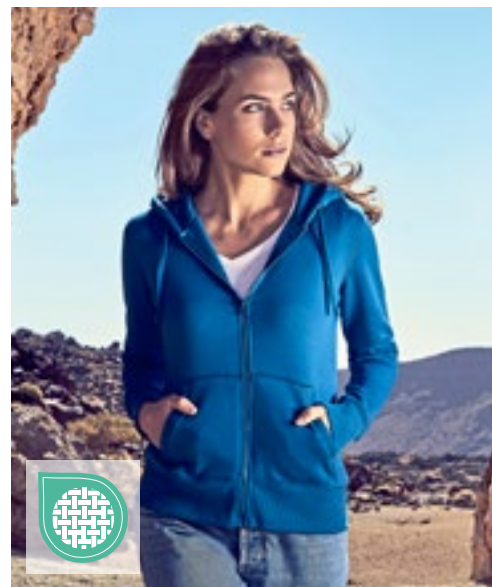

## XO1751 | 1751 **Women's Hoody Jacket**

70% Baumwolle / 30% Polyester (Heather Black: 52% Baumwolle / 48% Polyester), (Heather Grey: 62% Baumwolle / 33% Polyester / 5% Viskose)

XS, S, M, L, XL, XXL, 3XL

280 g/m<sup>2</sup>

X.O by Promodoro

AZUR BLUE BLACK FRENCH NAVY HEATHER GREY  
NAVY OLIVE PETROL WHITE

Durchgehender Ton in Ton Reißverschluss | Doppelkapuze | Kängurutaschen | Breite Elasthanbündchen an Ärmeln und Saum | Flatlock-Nähte | Neutrales Größenetikett | Leicht tailliert | Molton-Brushed

Farbe	Größen	1	ab 25 (3XL ab 15)	ab 250 (3XL ab 150)
Coloured	XS - XXL	32,33	31,07	29,88
Coloured	3XL	37,17	35,75	34,37
Heather Grey	XS - XXL	35,07	33,71	32,43
Heather Grey	3XL	40,31	38,76	37,29



SOL'S  
the fair spirit



NEW  
COLOUR



## L478 | 47800 Men's Hooded Zipped Jacket Seven

50% Baumwolle / 50% Polyester  
S, M, L, XL, XXL, 3XL  
280 g/m<sup>2</sup>

SOL'S

BLACK	CHARCOAL MELANGE	FRENCH NAVY	GREY MELANGE
RED			

Ringgesponnene Baumwolle | Gefütterte Kapuze mit Kordel und Stopper | Innen angeraut | Nylon-Reißverschluss | Zwei Kängurutaschen | Elasthan Ripp-Strick an Ärmeln und Bund

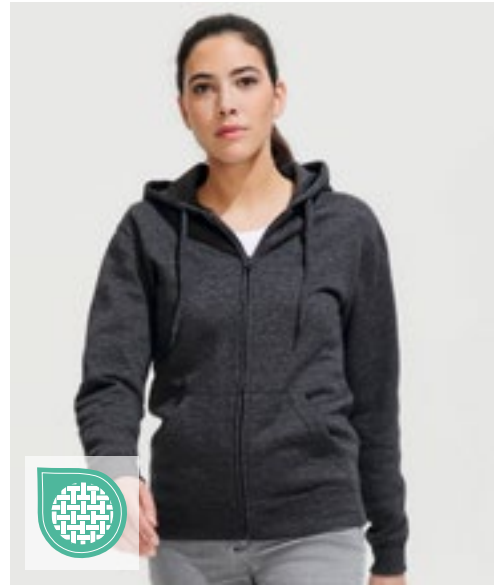

SOL'S  
the fair spirit



NEW  
COLOUR



## L479 | 47900 Women's Hooded Zipped Jacket Seven

50% Baumwolle / 50% Polyester  
S, M, L, XL  
280 g/m<sup>2</sup>

SOL'S

BLACK	CHARCOAL MELANGE	FRENCH NAVY	GREY MELANGE
RED			

Ringgesponnene Baumwolle | Passgenauer Schnitt | Gefütterte Kapuze mit Kordel | Elasthan Ripp-Strick an Ärmeln und Bund | Zwei Kängurutaschen | Innen angeraut | Nylon-Reißverschluss

Farbe	Größen	1	ab 20	ab 200
Coloured	S - XXL	32,31	27,38	25,59
Coloured	3XL	38,78	32,85	30,72

Farbe	Größen	1	ab 20	ab 200
Coloured	S - XL	32,31	27,38	25,59



SOL'S  
the fair spirit



## L03105 | 03105 Men's Zip Hoodie Spike

80% Baumwolle / 20% Polyester, Außen:  
100% Baumwolle (Grey Melange: 75% Baumwolle / 20% Polyester/ 5% Viskose)  
S, M, L, XL, XXL, 3XL  
280 g/m<sup>2</sup>

SOL'S

BLACK	FRENCH NAVY	HEATHER GREY MELANGE
RED	ROYAL BLUE 241	WHITE

Fleece-Material mit geringer Schrumpfung (280) | 80% ringgesponnene Baumwolle / 20% Polyester, angeraute Innenseite; Außenmaterial: 100% Baumwolle | Eingesetzte Ärmel | 2 Kängurutaschen | Geschnitten und genäht | Gefütterte Kapuze mit Ton-in-Ton-Kordelzug | 2 x 2 gerippte Ärmelabschlüsse und Saum | Halbmond-förmiger Innenkragen | Nackenband | YKK Reißverschluss

Farbe	Größen	1	ab 25	ab 250
Coloured	S - XXL	31,26	26,48	24,77
Coloured	3XL	34,43	29,16	27,27



## L03106 | 03106 Women's Zip Hoodie Spike

80% Baumwolle / 20% Polyester, Außen:  
100% Baumwolle (Grey Melange: 75% Baumwolle / 20% Polyester/ 5% Viskose)  
XS, S, M, L, XL, XXL  
280 g/m<sup>2</sup>

SOL'S

BLACK	FRENCH NAVY	HEATHER GREY MELANGE
ROYAL BLUE 241		

Fleece-Material mit geringer Schrumpfung (280) | 80% ringgesponnene Baumwolle / 20% Polyester, angeraute Innenseite; Außenmaterial: 100% Baumwolle | Eingesetzte Ärmel | 2 Kängurutaschen | Geschnitten und genäht | Gefütterte Kapuze mit Ton-in-Ton-Kordelzug | 2 x 2 gerippte Ärmelabschlüsse und Saum | Halbmond-förmiger Innenkragen | Nackenband | YKK Reißverschluss

Farbe	Größen	1	ab 25	ab 250
Coloured	XS - XXL	31,26	26,48	24,77

Mehr Artikel sind online verfügbar.

# SWEATJACKEN (HOODED)



JustHoods  
RWD

## JH250 | JH250 Organic Zoodie

80% Baumwolle / 20% Polyester (Heather Grey:  
75% Baumwolle / 25% Polyester)  
**XS, S, M, L, XL, XXL**  
280 g/m<sup>2</sup>

Just Hoods

ARCTIC WHITE	BURGUNDY	CHARCOAL (HEATHER)
DEEP BLACK	HEATHER GREY	NEW FRENCH NAVY

Bio-Baumwolle / recyceltes Polyester | Kapuzen-Jacke mit durchgehendem YKK-Reißverschluss aus Metall | Verdeckter Hauptreißverschluss aus identischem Material | Zwillingsnadelstich-Detail | Doppellagige Kapuze | Zugbänder in gleicher Farbe | Kängurutaschen | Gebürstetes Innenvlies | Gerippte Ärmelabschlüsse und Saum | Einfaches Abreißetikett | Weiches Baumwollgewebe sorgt für eine ideale Druckoberfläche

Farbe	Größen	1	ab 24	ab 240
Coloured	XS - XXL	32,61	26,99	25,74



KUSTOM KIT.

## K303 | KK303 Regular Fit Superwash® 60° Zipped Hoodie

65% Polyester / 35% Baumwolle  
**XS, S, M, L, XL, XXL, 3XL**  
280 g/m<sup>2</sup>

Kustom Kit

BLACK	DARK GREY MARL	NAVY
-------	----------------	------

Durchgehender Reißverschluss an der Vorderseite | Abgesetzte gefütterte Kapuze | 1-farbiges Band im Nacken | Versiegelte Schulternähte | Abgesetzte, doppellagige Ärmelbündchen und Einfassung | Doppelnaht im Schulterbereich | Flatlock-Nähte um Armloch und Taschenoberseite | Flacher Kapuzen-Kordelzug | Kanal mit Metall-Ösen | Gebürstete, silberne Metallbeschläge | Zwei Taschen vorne mittig | Heraustrennbares Etikett | Anhänger mit Aufdruck Superwash® 60°

Farbe	Größen	1	ab 25	ab 250
Coloured	XS - 3XL	33,00	29,70	28,22



REGATTA  
PROFESSIONAL

## RG6830 | TRF683 Pro Full Zip Hoodie

65% Polyester / 35% Baumwolle  
**XS, S, M, L, XL, XXL, 3XL, 4XL**

Regatta Professional

BLACK	CLASSIC RED	DARK GREEN
NAVY	NEW ROYAL	SEAL GREY

Angerautes Sweat-Material aus Bio-Baumwolle / Polyester | Mittlerer Reißverschluss an der Vorderseite | Gerippte Ärmelabschlüsse und Saum | Fest angebrachte Kapuze mit Kordelzug | Heraustrennbares Etikett

Farbe	Größen	1	ab 16	ab 160
Coloured	XS - 4XL	32,93	29,93	27,90



RUSSELL

## Z266 | R-266M-0 Men's Authentic Zipped Hood Jacket

80% Baumwolle / 20% Polyester, Oberstoff: 100% Baumwolle  
**XS, S, M, L, XL, XXL, 3XL, 4XL, 5XL**  
280 g/m<sup>2</sup>

Russell

**XS, S, M, L, XL, XXL, 3XL, 4XL, 5XL**

BLACK	FRENCH NAVY
-------	-------------

**XS, S, M, L, XL, XXL, 3XL**

BOTTLE GREEN	BRIGHT ROYAL	BURGUNDY	CLASSIC RED
FUCHSIA	WHITE		

**XS, S, M, L, XL, XXL, 3XL, 4XL**

CONVOY GREY (SOLID)	LIGHT OXFORD (HEATHER)
---------------------	------------------------

Gekämmte, ringgesponnene Baumwolle | 3-lagiger Sweatshirt-Stoff | Gerader Schnitt für ein zeitgemäßes Erscheinungsbild | Messingfarbener YKK-Reißverschluss | Verdeckter Reißverschluss für vollflächige Veredelung | Modisch flaches Zugband mit Knopfloch-Ösen | Zugband-Führung in der doppellagigen Kapuze | Schlankere Schulterpartie und Ärmel, nach vorne versetzte Schulternaht | Decknähte an Armausschnitten, Bündchen und Saum | Nackenband in Fischgrättopik | Kopfhörer-Kabelführung | 3-lagige Konstruktion | Saum und Bündchen weiter geschnitten

Farbe	Größen	1	ab 24	ab 240
Coloured	XS - XXL	30,84	27,75	25,91
Coloured	3XL - 5XL	35,40	31,88	29,75



RUSSELL

## Z266F | R-266F-0 Ladies' Authentic Zipped Hood Jacket

80% Baumwolle / 20% Polyester, Oberstoff: 100% Baumwolle  
**XS, S, M, L, XL, XXL**  
280 g/m<sup>2</sup>

Russell

**XS, S, M, L, XL, XXL**

BLACK	FRENCH NAVY	LIGHT OXFORD (HEATHER)
-------	-------------	------------------------

**XS, S, M, L, XL**

BOTTLE GREEN	BRIGHT ROYAL	BURGUNDY	CLASSIC RED
CONVOY GREY (SOLID)	FUCHSIA	WHITE	

Gekämmte, ringgesponnene Baumwolle | 3-lagiger Sweatshirt-Stoff | Gerader Schnitt für ein zeitgemäßes Erscheinungsbild | Messingfarbener YKK-Reißverschluss | Verdeckter Reißverschluss für vollflächige Veredelung | Modisch flaches Zugband mit Knopfloch-Ösen | Zugband-Führung in der doppellagigen Kapuze | Schlankere Schulterpartie und Ärmel, nach vorne versetzte Schulternaht | Decknähte an Armausschnitten, Bündchen und Saum | Nackenband in Fischgrättopik | Kopfhörer-Kabelführung | 3-lagige Konstruktion | Saum und Bündchen weiter geschnitten

Farbe	Größen	1	ab 24	ab 240
Coloured	XS - XXL	30,84	27,75	25,91



**L04237** | 04237 **Unisex Full-Zip Hoodie Calipso**

80% Baumwolle / 20% Polyester  
XS, S, M, L, XL, XXL, 3XL  
300 g/m<sup>2</sup>

BLACK	FRENCH NAVY	GREY MELANGE	ROYAL BLUE 241
WHITE			

Außenseite: Gekämmte Bio-Baumwolle im Übergang | Recyceltes Polyester | Geschnitten und genäht | Eingesetzte Ärmel | 2x2-Ripp an Bündchen und Saum | Kangorootasche | Kapuze mit Jersey-Futter | Kordelzug mit Metallösen und Stoppern | Verschluss vorne mit verdecktem Reißverschluss | Metall-Reißverschluss und -Schieber | Jersey-Halbmond und Nackenband im Kragen | Ungebürstete Innenseite

**L03812** | 03812 **Unisex Full-Zip Hoodie Carter**

80% Baumwolle / 20% Polyester  
XS, S, M, L, XL, XXL, 3XL  
280 g/m<sup>2</sup>

BLACK	CHARCOAL MELANGE	FRENCH NAVY	GREY MELANGE
ROYAL BLUE 241	WHITE		

Recyceltes Polyester | Eingesetzte Ärmel | Geschnitten und genäht | 1x1-Ripp an Bündchen und Saum | Kangorootasche | Gefütterte Kapuze mit farblich angepasstem Kordelzug und Metallösen | Verschluss vorne mit verdecktem Reißverschluss | Farblich abgestimmter Reißverschluss aus gespritztem Kunststoff mit farblich abgestimmtem Reißverschlusschieber aus Metall | Jersey-Halbmond und Nackenband im Kragen

Farbe	Größen	1	ab 25	ab 250
Coloured	XS - XXL	28,67	24,29	22,71
Coloured	3XL	33,57	28,44	26,60

Farbe	Größen	1	ab 25	ab 250
Coloured	XS - XXL	23,84	20,19	18,87
Coloured	3XL	27,89	23,63	22,10



**TJ5508** | 5508 **Ribbed Interlock Hooded Full Zip**

80% Baumwolle / 20% Polyester  
S, M, L, XL, XXL, 3XL  
365 g/m<sup>2</sup>

BLACK
-------

Ringgesponnene Baumwolle | Ripp-Interlock | Durchgehender Reißverschluss | Zweilagige Kapuze | Zwei offene Vordertaschen | Ripp-Bündchen mit Elastan | Nackenband in Fischgrätoptik | Flaches Ripp-Bündchen hinten | SBS-Reißverschluss

**BY192** | BY192 **Ultra Heavy Zip Hoody**

100% Baumwolle  
XS, S, M, L, XL, XXL, 3XL, 4XL, 5XL  
460 g/m<sup>2</sup>

BLACK	COBALT BLUE	HEATHER GREY
OLIVE	U. BEIGE	

Ultra Heavy Terry | Loose fit | Durchgehender, metallischer Reißverschluss | Kapuze | Breite, gerippte Bündchen und Saum | Geteilte Kängurutasche

**BY254** | BY254 **90's Zip Hoody**

100% Baumwolle  
XS, S, M, L, XL, XXL, 3XL, 4XL, 5XL  
460 g/m<sup>2</sup>

BLACK	HEATHER GREY
-------	--------------

Hoody mit Reißverschluss | Oversize Passform mit stark überschnittenen Schultern | XXL-Kapuze | Geteilte Känguru-Tasche auf der Front | Breite Rippenbündchen an Ärmeln und Saum | Schwerer Baumwoll-Terry

Farbe	Größen	1	ab 10	ab 100
Black	S - XXL	48,14	44,18	42,86
Black	3XL	49,62	45,56	44,19

Farbe	Größen	1	ab 15 (3XL ab 10)	ab 150 (3XL ab 100)
Coloured	XS - XXL	46,76	41,93	39,47
Coloured	3XL - 5XL	50,10	44,93	42,29

Farbe	Größen	1	ab 20	ab 200
Coloured	XS - XXL	46,76	41,93	39,47
Coloured	3XL - 5XL	50,10	44,93	42,29

# ■ SWEATJACKEN (HOODED )



## SW240 | SW240 Organic Cotton Unisex Sweat Jacket

75% Baumwolle / 25% Polyester  
XS, S, M, L, XL, XXL, 3XL  
400 g/m<sup>2</sup>

Starworld

DEEP BLACK

55% Bio-Baumwolle / 20% recycelte Baumwolle / 25% Polyester | Gebürstetes Fleece mit 3-fädigem Garn | Schmutz- und wasserabweisend | Sweatshirt mit durchgehendem Reißverschluss und doppelt gefütterter, besonders schwerer Kapuze | Großzügiger Schnitt | Modischer Kordelzug mit Einfassung | Integrierte Handytasche | Für einfaches Rebranding, Größenlabel nur unter Nackenband eingenäht | Abreißetikett mit obligatorischen Informationen innen

Farbe	Größen	1	ab 12	ab 120
Deep Black	S- XXL	26,54	23,96	22,70
Deep Black	3XL	32,88	29,69	28,13

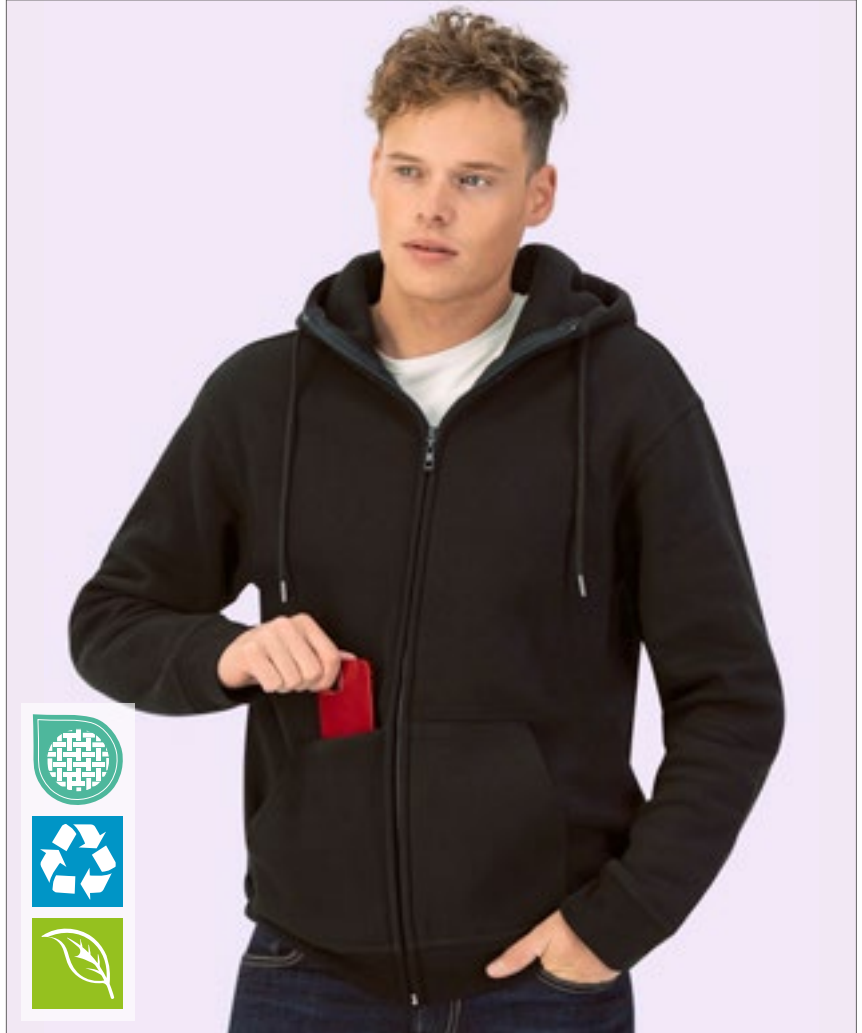

NEW  
COLOUR

## SW250 | SW250 Zip Through Hooded Sweat Jacket

80% Baumwolle / 20% Polyester (Sports Grey: 70% Baumwolle / 30% Polyester), (Dark Heather: 50% Baumwolle / 50% Polyester)  
S, M, L, XL, XXL, 3XL  
290 g/m<sup>2</sup>

Starworld

S, M, L, XL, XXL, 3XL

BLACK DEEP NAVY SPORTS GREY (MELANGE)

S, M, L, XL, XXL

BURGUNDY DARK HEATHER KHAKI  
WHITE

Gekämmte Baumwolle | Innen angerautes Fleece | Doppelnähte | Doppellagige Kapuze mit antiken Messing-Ösen und breitem Kordelzug in gleicher Farbe | Verdeckter Reißverschluss | Abfallende Schulternähte für mehr Tragekomfort | Schwere Ripp-Bündchen an Ärmeln und Saum | Vorgeschumpft mit Anti-pilling-Ausstattung | Waschbar bis 40 °C

Farbe	Größen	1	ab 15	ab 150
Coloured	S- XXL	19,62	17,72	16,77
Coloured	3XL	24,47	22,08	20,93





NEW



**SW290** | SW290 **Unisex Full Zip Hooded Jacket**

75% Baumwolle / 25% Polyester  
**S, M, L, XL, XXL, 3XL**  
 300 g/m<sup>2</sup>

Starworld

DEEP BLACK DEEP NAVY

55% Bio-Baumwolle / 20% recycelte Baumwolle / 25% recycelter Polyester | Gebürstetes Fleece mit 3-fädigem Garn | Kapuze mit Fleecefutter | Großzügiger Schnitt | Kordelzug mit silberner Spitze und Ösen und passendem Reißverschlusschieber | Halbmond aus Hauptmaterial hinten am Nacken | Abreißetikett

Farbe	Größen	1	ab 15	ab 150
Coloured	S- XXL	21,93	19,79	18,75
Coloured	3XL	27,42	24,75	23,45

Mehr Artikel sind online verfügbar.

# ■ SWEATJACKEN (HOODED)



**JHK**  
T-SHIRT



**JHK422** | SWUAHOOD **Zippered Hooded Sweater**

65% Polyester / 35% Baumwolle (Grey Melange: 61% Baumwolle / 31% Polyester / 8% Viskose)

**XS, S, M, L, XL, XXL**  
290 g/m<sup>2</sup>

JHK

BLACK	DARK GREY MELANGE	GREY MELANGE	KELLY GREEN
KHAKI	MUSTARD	NAVY	RED
ROYAL BLUE	WHITE		

Kapuzen-Sweatshirt | Kordeln in passender Farbe | Durchgehender Reißverschluss | Kangorootasche | 1x1 Lycra Ripp-Strick an Ärmelbündchen und Bund

Farbe	Größen	1	ab 25	ab 250
Coloured	XS - XL	17,31	15,00	14,07
Coloured	XXL	17,61	15,26	14,31



**BEST  
SELLER**

**BUY YOUR  
BRAND**



**BY012** | BY012 **Heavy Zip Hoody**

65% Baumwolle / 35% Polyester

**S, M, L, XL, XXL, 3XL, 4XL, 5XL**

300 g/m<sup>2</sup>

Build Your Brand

BARK	BLACK	BURGUNDY	CHARCOAL (HEATHER)
HEATHER GREY	LIGHT ASPHALT	OLIVE	

Innen angerauter Sweatstoff | Neutrales Größenlabel ohne Branding, für Nackendruck geeignet | Kängurutaschen mit Taschenöffnungen aus Oberstoff | Set-In-Ärmel | Halbmond im Nacken | Kapuze mit zwei Teilungsnähten | Nackenband | Gefütterte Kapuze aus Oberstoff | Verdeckter Reißverschluss | Lang geschnitten

Farbe	Größen	1	ab 20 (3XL ab 15)	ab 200 (3XL ab 150)
Coloured	S - XXL	28,37	25,43	23,94
Coloured	3XL - 5XL	30,03	26,93	25,35



**JAMES &  
NICHOLSON**  
by *distrix*

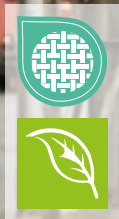

**JN8026** | 8026 **Men's Zip-Hoody**

85% Baumwolle / 15% Polyester

**S, M, L, XL, XXL, 3XL, 4XL, 5XL**

300 g/m<sup>2</sup>

James&Nicholson

ACID YELLOW	ASH (HEATHER)	BLACK	BLACK HEATHER
BURGUNDY MELANGE	CARMINE RED MELANGE	COBALT	GLACIER MELANGE
GRAPHITE (SOLID)	GREY HEATHER	INK MELANGE	LIGHT DENIM MELANGE
LIME GREEN	NAVY	OLIVE	ORANGE
PETROL MELANGE	RED	ROSE MELANGE	ROYAL HEATHER
TURQUOISE	WHITE	WINE	

Sweat-Jacke mit Kapuze und Reißverschluss | Hochwertige French-Terry Qualität | 85% gekämmte, ringgesponnene Bio-Baumwolle | Doppellagige Kapuze mit Kordelzug | Seitliche Teilungsnähte im Vorderteil, Kängurutasche | Bündchen mit Elasthan | YKK Reißverschluss | Tear off!® - Label

Farbe	Größen	1	ab 30	ab 300
Coloured	S - 3XL	41,10	38,40	37,35
Coloured	4XL - 5XL	43,35	40,50	39,38

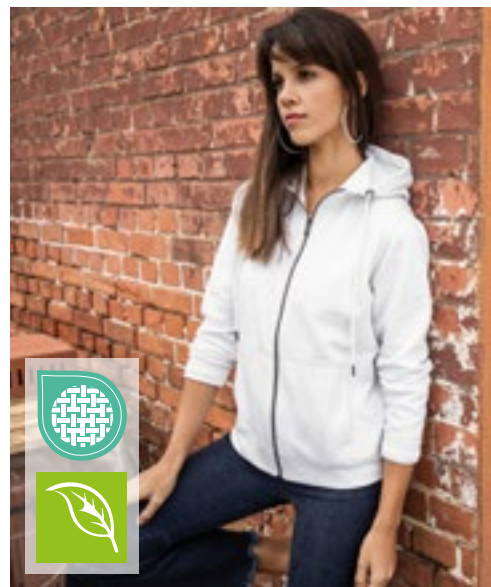

**JAMES &  
NICHOLSON**  
by *distrix*



**JN8025** | 8025 **Ladies' Zip-Hoody**

85% Baumwolle / 15% Polyester

**XS, S, M, L, XL, XXL, 3XL**

300 g/m<sup>2</sup>

James&Nicholson

ACID YELLOW	ASH (HEATHER)	BLACK	BLACK HEATHER
BURGUNDY MELANGE	CARMINE RED MELANGE	COBALT	GLACIER MELANGE
GRAPHITE (SOLID)	GREY HEATHER	INK MELANGE	LIGHT DENIM MELANGE
LIME GREEN	NAVY	OLIVE	ORANGE
PETROL MELANGE	RED	ROSE MELANGE	ROYAL HEATHER
TURQUOISE	WHITE	WINE	

Sweat-Jacke mit Kapuze und Reißverschluss | Hochwertige French-Terry Qualität | 85% gekämmte, ringgesponnene Bio-Baumwolle | Doppellagige Kapuze mit Kordelzug | Seitliche Teilungsnähte im Vorderteil, Kängurutasche | Bündchen mit Elasthan | YKK Reißverschluss | Tear off!® - Label | Leicht tailliert

Farbe	Größen	1	ab 30	ab 300
Coloured	XS - 3XL	41,10	38,40	37,35

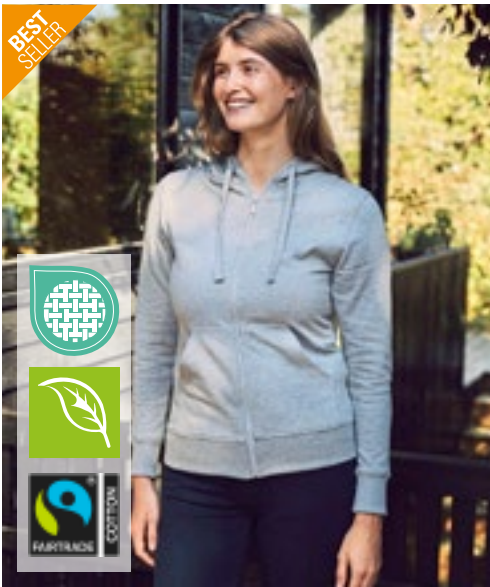

**Neutral**  
Certified Responsibility™



NEW  
COLOUR

**NE83301** | O83301 **Ladies' Zip Hoodie**

100% Baumwolle  
XS, S, M, L, XL, XXL  
300 g/m<sup>2</sup>

Neutral

ASH GREY	BLACK	BORDEAUX	BOTTLE GREEN
CHARCOAL	DARK HEATHER	DUSTY INDIGO	DUSTY MINT
DUSTY YELLOW	GREEN	LIGHT BLUE	LIGHT PINK
LIME	MILITARY	NAVY	ORANGE
PINK	RED	ROYAL	SAND
SAPPHIRE	SPORT GREY	TEAL	WHITE
YELLOW			

Fairtrade-zertifizierte Baumwolle | Gekämmte Bio-Baumwolle | Fleece mit gebürsteter Rückseite | Passender YKK-Reißverschluss | Doppelt gefütterte Kapuze | Kangorootasche | Elasthan-Ripp an Ärmeln und Unterteil | Flache Kordel

Farbe	Größen	1	ab 20	ab 200
Coloured	XS - XXL	44,04	37,74	36,20



**Neutral**  
Certified Responsibility™



**NE63401** | O63401 **Unisex Hoodie With Hidden Zip**

100% Baumwolle  
XS, S, M, L, XL, XXL, 3XL  
300 g/m<sup>2</sup>

Neutral

BLACK	BORDEAUX	DARK HEATHER	MILITARY
NAVY	SPORT GREY		

Fairtrade-zertifizierte Baumwolle | Zertifizierte, gekämmte Bio-Baumwolle | Fleece mit gebürsteter Rückseite | Passender und verborgener YKK-Reißverschluss | Doppelt gefütterte Kapuze | Kangorootasche | Elasthan-Ripp an Ärmeln und Unterteil | Flache Kordel

Farbe	Größen	1	ab 20	ab 200
Coloured	XS - 3XL	51,26	43,94	42,12



**Neutral**  
Certified Responsibility™



NEW  
602 COLOUR

**NE63301** | O63301 **Men's Zip Hoodie**

100% Baumwolle  
XS, S, M, L, XL, XXL, 3XL, 4XL, 5XL  
300 g/m<sup>2</sup>

Neutral

BLACK	NAVY	SPORT GREY
S, M, L, XL, XXL, 3XL		
ASH GREY	BORDEAUX	BOTTLE GREEN
BROWN	CHARCOAL	DARK HEATHER
DUSTY INDIGO	DUSTY MINT	DUSTY PURPLE
DUSTY YELLOW	GREEN	LIGHT BLUE
LIGHT PINK	LIME	MILITARY
NATURE	OKAY ORANGE	ORANGE
PINK	PURPLE	RED
ROYAL	SAND	SAPPHIRE
TEAL	WHITE	YELLOW

Fairtrade-zertifizierte Baumwolle | Gekämmte Bio-Baumwolle | Fleece mit gebürsteter Rückseite | Passender YKK-Reißverschluss | Doppelt gefütterte Kapuze | Kangorootasche | Elasthan-Ripp an Ärmeln und Unterteil | Flache Kordel

Farbe	Größen	1	ab 20 (4XL ab 10)	ab 200 (4XL ab 100)
Coloured	XS - 3XL	44,04	37,74	36,20
Coloured	4XL - 5XL	52,77	45,24	43,38

Mehr Artikel sind online verfügbar.

# SWEATJACKEN (HOODED)

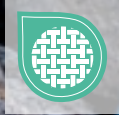

**E5182** | 5182 **Men's Hoody Jacket 80/20**

80% Baumwolle / 20% Polyester (Sports Grey: 75% Baumwolle / 17% Polyester / 8% Viskose)

**S, M, L, XL, XXL, 3XL**  
320 g/m<sup>2</sup>

Promodoro

**BLACK** **NAVY** **SPORTS GREY (HEATHER)**

Durchgehender und verdeckter Metall-Reißverschluss | Doppellagige Kapuze | Kängurutaschen | Elasthan-Bündchen an Arm und Saum | Molton brushed | 80% gekämmte Baumwolle / 20% Polyester (Sports Grey: 75% gekämmte Baumwolle / 17% Polyester / 8% Viskose)

Farbe	Größen	1	ab 15	ab 150
Coloured	S - XXL	40,28	38,73	37,23
Coloured	3XL	46,32	44,54	42,84

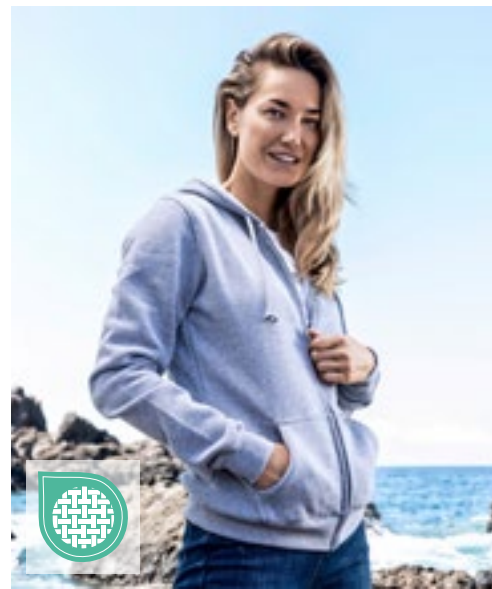

**E5181** | 5181 **Women's Hoody Jacket 80/20**

80% Baumwolle / 20% Polyester (Sports Grey: 75% Baumwolle / 17% Polyester / 8% Viskose)

**XS, S, M, L, XL, XXL**  
320 g/m<sup>2</sup>

Promodoro

**BLACK** **NAVY** **SPORTS GREY (HEATHER)**

Durchgehender und verdeckter Metall-Reißverschluss | Elasthan-Bündchen an Ärmeln und Saum | Kängurutaschen | Molton brushed | Kapuze | 80% gekämmte Baumwolle / 20% Polyester (Sports Grey: 75% gekämmte Baumwolle / 17% Polyester / 8% Viskose)

Farbe	Größen	1	ab 20	ab 200
Coloured	XS - XXL	37,35	35,91	34,53



**HRM707** | 707 **Men's Premium Hooded Jacket**

70% Baumwolle / 30% Polyester

**S, M, L, XL, XXL, 3XL, 4XL, 5XL, 6XL**  
320 g/m<sup>2</sup>

HRM

**BLACK** **DARK GREY** **GREY MELANGE** **NAVY**  
**RED** **WHITE**

Ringgesponnene und gekämmte Baumwolle / Recycelter Polyester (innen angeraut) | Weiches Mischgewebe | Modern regular fit | Antipilling und einlaufvorbehandelt, farbecht | Zwei Seitentaschen mit Reißverschluss und zwei Innentaschen | Saum, Taschenabschluss und Ärmelbund sind mit hochwertigem 1x1-Rippstrick versehen | Alle Nähte sind durch flache Ziernähte hervorgehoben | Je drei Metallösen im Antik-Look (stonewashed) | Breite Ton-in-Ton Kordeln | Label-frei

Farbe	Größen	1	ab 18 (XXL ab 16, 5XL ab 14)	ab 180 (XXL ab 160, 5XL ab 140)
Coloured	S - XL	36,08	34,26	32,46
Coloured	XXL	36,08	34,26	32,46
Coloured	3XL - 4XL	42,56	40,43	38,31
Coloured	5XL - 6XL	42,56	40,43	38,31



**HRM807** | 807 **Women's Premium Hooded Jacket**

70% Baumwolle / 30% Polyester

**XS, S, M, L, XL, XXL, 3XL, 4XL, 5XL**  
320 g/m<sup>2</sup>

HRM

**BLACK** **DARK GREY** **GREY MELANGE** **NAVY**  
**RED** **WHITE**

Ringgesponnene und gekämmte Baumwolle / Recycelter Polyester (innen angeraut) | Weiches Mischgewebe | Modern regular fit | Antipilling und einlaufvorbehandelt, farbecht | Zwei Seitentaschen mit Reißverschluss und zwei Innentaschen | Saum, Taschenabschluss und Ärmelbund sind mit hochwertigem 1x1-Rippstrick versehen | Alle Nähte sind durch flache Ziernähte hervorgehoben | Je drei Metallösen im Antik-Look (stonewashed) | Breite Ton-in-Ton Kordeln | Label-frei

Farbe	Größen	1	ab 20 (XXL ab 18)	ab 200 (XXL ab 180)
Coloured	XS - XL	36,08	34,26	32,46
Coloured	XXL	36,08	34,26	32,46
Coloured	3XL - 5XL	42,56	40,43	38,31



**Tiger**  
Cotton®

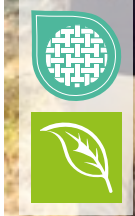

**NET63301 | T63301 Unisex Tiger Cotton Hoodie With Zipper**

100% Baumwolle  
XS, S, M, L, XL, XXL, 3XL  
300 g/m<sup>2</sup>

Tiger Cotton by Neutral

BLACK	BORDEAUX	BOTTLE GREEN	NAVY
SPORT GREY			

Bio-Baumwolle in Umwandlung | Gekämmte Baumwolle | Fleece mit gebürsteter Rückseite | Passender YKK-Reißverschluss | Doppelt gefütterte Kapuze | Kängurutasche | Ripp-Bündchen an Ärmeln und Saum | Flache Kordel

Farbe	Größen	1	ab 20	ab 200
Coloured	XS - 3XL	37,46	32,10	30,78

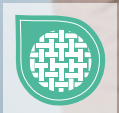

**JustHoods**  
RWDs



**JH150 | JH150 Graduate Heavyweight Zoodie**

70% Baumwolle / 30% Polyester (Charcoal (Heather): 55% Polyester / 45% Baumwolle), (Heather Grey: 65% Baumwolle / 35% Polyester)  
XS, S, M, L, XL, XXL, 3XL  
330 g/m<sup>2</sup>

Just Hoods

CHARCOAL (HEATHER)	HEATHER GREY	JET BLACK	NEW FRENCH NAVY
ROYAL BLUE			

3-teilige Kapuze mit Single-Jersey-Innenseite | Schweres Material | Ärmelbündchen und Saum mit 2x1-Ripp | YKK-Reißverschluss und Schieber aus Kunststoff mit Kinnschutz | Geteilte Kängurutasche | Flache Zugkordeln | Flachnaht-Detail an Tasche | Weiches Baumwollgewebe sorgt für eine ideale Druckoberfläche | Einfaches Abreißetikett | Gebürstetes Innenvlies

Farbe	Größen	1	ab 24	ab 240
Coloured	XS - XXL	27,17	22,49	21,45
Coloured	3XL	30,36	25,13	23,97

**JN042 | JN042 Men's Hooded Jacket**

80% Baumwolle / 20% Polyester  
S, M, L, XL, XXL, 3XL  
300 g/m<sup>2</sup>

James&Nicholson

BLACK	GREY HEATHER	NAVY
RED	ROYAL	WHITE

Kapuzen-Jacke aus formbeständiger Sweat-Qualität | Gekämmte, ringgesponnene Baumwolle | Doppellagige Kapuze mit Kordelzug | Doppelnähte für eine längere Haltbarkeit | Bündchen mit Elasthan | Kängurutasche | 3-fädige Sweat-Qualität | Innen angeraut | 60°C waschbar

Farbe	Größen	1	ab 30	ab 300
Coloured	S - 3XL	38,25	35,70	34,73

JAMES & NICHOLSON  
by d&g



**JN053 | JN053 Ladies' Hooded Jacket**

80% Baumwolle / 20% Polyester  
S, M, L, XL, XXL  
320 g/m<sup>2</sup>

James&Nicholson

BLACK	GREY HEATHER	NAVY
RED	ROYAL	WHITE

Kapuzen-Jacke aus formbeständiger Sweat-Qualität | Gekämmte, ringgesponnene Baumwolle | Doppellagige Kapuze mit Kordelzug | Doppelnähte für eine längere Haltbarkeit | Bündchen mit Elasthan | Kängurutasche | 3-fädige Sweat-Qualität | Innen angeraut | 60°C waschbar | Femininer Schnitt

Farbe	Größen	1	ab 30	ab 300
Coloured	S - XXL	38,33	35,78	34,80



# SWEATJACKEN (HOODED FASHION)



**BEST SELLER**

**Just Hoods**  
AWDs



**JH053** | JH053 **Varsity Zoodie**

80% Baumwolle / 20% Polyester (Charcoal (Heather): 52% Baumwolle / 48% Polyester), (Heather Grey: 75% Baumwolle / 25% Polyester)

**S, M, L, XL, XXL**  
280 g/m<sup>2</sup>

Just Hoods

CHARCOAL (HEATHER)/JET BLACK	FIRE RED/ARCTIC WHITE	FIRE RED/JET BLACK
HEATHER GREY/FRENCH NAVY	JET BLACK/FIRE RED	JET BLACK/GOLD
JET BLACK/HEATHER GREY	JET BLACK/ORANGE CRUSH	NEW FRENCH NAVY/FIRE RED
NEW FRENCH NAVY/HEATHER GREY	NEW FRENCH NAVY/SKY BLUE	SAPPHIRE BLUE/HEATHER GREY

Kapuzen-Sweat-Jacke mit kontrastfarbenerm Kunststoff-Reißverschluss | Doppellagige Kapuze mit kontrastfarbener Innenseite | Doppelnaht-Details | Innen gebürstet | Kängurutasche | Gebürstetes Innenvlies | Flache Zugbänder in Kontrastfarbe | Gerippte Bündchen und Saum | Einfaches Abreißetikett | Weiches Baumwollgewebe sorgt für eine ideale Druckoberfläche

Farbe	Größen	1	ab 24	ab 240
Coloured	S - XXL	24,92	20,63	19,68



**Just Hoods**  
AWDs

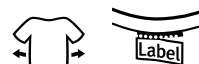

**JH050F** | JH050F **Women's College Zoodie**

80% Baumwolle / 20% Polyester (Heather Grey: 75% Baumwolle / 25% Polyester)

**XS, S, M, L, XL, XXL**  
280 g/m<sup>2</sup>

Just Hoods

DEEP BLACK	DIGITAL LAVENDER	DUSTY GREEN	DUSTY PINK
HEATHER GREY	NEW FRENCH NAVY		

Ringgesponnene Baumwolle | Kapuzen-Sweat-Jacke mit durchgehendem Reißverschluss | Entspannter Schnitt | Verdeckter YKK-Haupt-Reißverschluss aus Kunststoff | Zwillingenadelstich-Detail | Doppellagige Kapuze | Kordeln in gleicher Farbe | Kängurutaschen | Abreißetikett | Gebürstetes Innenvlies | Gerippte Ärmelabschlüsse und Saum | Weiches Baumwollgewebe

Farbe	Größen	1	ab 24	ab 240
Coloured	XS - XXL	23,55	19,49	18,59

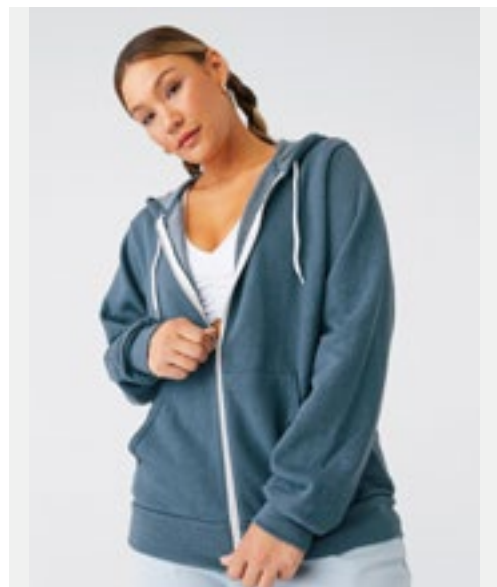

**BELLA+CANVAS**



**CV3739** | 3739 **Unisex Poly-Cotton Fleece Full-Zip Hoodie**

52% Baumwolle / 48% Polyester (Heather Farben: 90% Baumwolle / 10% Polyester), (DTG Farben: Außen: 100% Baumwolle / Innen: 70% Polyester / 30% Baumwolle)

**XS, S, M, L, XL, XXL**  
220 g/m<sup>2</sup>

Canvas

ASPHALT (SOLID)	BLACK	DARK GREY HEATHER	DTG BLACK
DTG DARK GREY	DTG WHITE	FOREST	GOLD
HEATHER FOREST	HEATHER NAVY	HEATHER SLATE	LILAC
MAROON	MAUVE (SOLID)	MILITARY GREEN	NAVY
PEACH	RED	STORM	TAN
TEAL	TEAM PURPLE	TRUE ROYAL	WHITE

Gekämmte und ringgesponnene Airlume-Baumwolle | Mit Zugband und durchgehendem, weißen Metall-Reißverschluss | Kängurutasche | Mit Seitennaht | Unisex | Für den Einzelhandel geeignet

Farbe	Größen	1	ab 18	ab 180
Coloured	XS - XL	28,17	24,41	23,79
Coloured	XXL	31,11	26,96	26,27



**BY237** | BY237 **Ladies Short Oversized Zip Jacket**

65% Baumwolle / 35% Polyester

**XS, S, M, L, XL, XXL, 3XL, 4XL, 5XL**  
300 g/m<sup>2</sup>

Build Your Brand

BLACK	WHITE SAND
-------	------------

Kurze Länge | Boxy- bzw. Oversize-Passform | Überschnittene Schultern | Extra große Kapuze | Breite Rippenbündchen an Ärmeln und Saum

Farbe	Größen	1	ab 25	ab 250
Coloured	XS - XL	31,71	28,43	26,76
Coloured	XXL - 5XL	33,38	29,93	28,17



SOL'S  
the fair spirit

L480 | 46900

## Men's Contrasted Zipped Hooded Jacket Soul

50% Baumwolle / 50% Polyester

S, M, L, XL, XXL, 3XL

280 g/m<sup>2</sup>

SOL'S

BLACK/GREY MELANGE	FRENCH NAVY/GREY MELANGE
ROYAL BLUE 241/GREY MELANGE	WHITE/GREY MELANGE



Ringgesponnene Baumwolle | Zwei Kängurutaschen | Elasthan Ripp-Strick an Ärmeln und Bund | Innen angeraut | Kontrastfarbene, gefütterte Kapuze mit Kordel

Farbe	Größen	1	ab 20	ab 200
Coloured	S - XXL	36,54	30,96	28,95
Coloured	3XL	43,88	37,17	34,76

L481 | 47100

## Women's Contrast Hooded Zip Jacket Soul

50% Baumwolle / 50% Polyester

S, M, L, XL

280 g/m<sup>2</sup>

SOL'S

BLACK/GREY MELANGE	FRENCH NAVY/GREY MELANGE
ROYAL BLUE 241/GREY MELANGE	WHITE/GREY MELANGE



Ringgesponnene Baumwolle | 2 Kängurutaschen | Elasthan Ripp-Strick an Ärmeln und Bund | Innen angeraut | Kontrastfarbene, gefütterte Kapuze mit Kordel und Stoppfern | Passgenauer Schnitt

Farbe	Größen	1	ab 20	ab 200
Coloured	S - XL	36,54	30,96	28,95



JAMES & NICHOLSON  
by daitex

JN963 | JN963

## Men's Lifestyle Zip-Hoody

80% Baumwolle / 20% Polyester

S, M, L, XL, XXL, 3XL

280 g/m<sup>2</sup>

James&Nicholson

BLACK/GREY HEATHER	COBALT/GREY HEATHER
DARK ORANGE/NAVY	GREEN/NAVY
GREY MELANGE/NAVY	NAVY/COBALT
OFF WHITE/GREY HEATHER	RED/GREY HEATHER



Sweat-Jacke mit Reißverschluss und Kapuze | Hochwertige, weiche Sweat-Qualität, innen angeraut | Gekämmte, ringgesponnene Baumwolle | Bündchen mit Elasthan | Flatlocknähte Ton in Ton | Doppellagige Kapuze innen und Kordel in Kontrastfarbe | Kängurutasche

Farbe	Größen	1	ab 30	ab 300
Coloured	S - 3XL	33,45	31,28	30,38

JN962 | JN962

## Ladies' Lifestyle Zip-Hoody

80% Baumwolle / 20% Polyester

S, M, L, XL, XXL

280 g/m<sup>2</sup>

James&Nicholson

BLACK/GREY HEATHER	COBALT/GREY HEATHER
DARK ORANGE/NAVY	GREEN/NAVY
GREY MELANGE/NAVY	NAVY/COBALT
OFF WHITE/GREY HEATHER	RED/GREY HEATHER



Sweat-Jacke mit Reißverschluss und Kapuze | Hochwertige, weiche Sweat-Qualität, innen angeraut | Gekämmte, ringgesponnene Baumwolle | Bündchen mit Elasthan | Flatlocknähte Ton in Ton | Doppellagige Kapuze innen und Kordel in Kontrastfarbe | Kängurutasche | Leicht tailliert | Lässiger Schnitt

Farbe	Größen	1	ab 30	ab 300
Coloured	S - XXL	33,45	31,28	30,38

Mehr Artikel sind online verfügbar.

# SWEATJACKEN (HOODED FASHION)



**ROLY**



**INDEPENDENT**  
TRADING COMPANY



**RY1105** | SU1105 **Fuji Sweat-Jacket**

60% Baumwolle / 40% Polyester (Heather Grey: 85% Baumwolle / 15% Viskose)  
**S, M, L, XL, XXL**  
280 g/m<sup>2</sup>

BLACK 02/FLUOR ORANGE 223	BLACK 02/FLUOR YELLOW 221	HEATHER GREY 58/FLUOR ORANGE 223
HEATHER GREY 58/FLUOR YELLOW 221	ROYAL BLUE 05/FLUOR YELLOW 221	

Slub Garn | Unisex Sweat-Jacke mit fluoreszierenden Teilen | Durchgehender Reißverschluss mit fluoreszierenden Puller | Kapuzeninnenseite aus Meshgewebe, Kordelzug und Metall-Ösen in fluoreszierender Farbe | 1x1 Ripp-Strick am Ärmelbündchen und Saum | Zwei Fronttaschen | Verstärktes Nackenband | Herausreißbares Label | Innen nicht angeraut

Farbe	Größen	1	ab 20	ab 200
Coloured	S - XXL	19,77	17,69	17,01

**NP352** | EXP90SHZ **Unisex Sherpa Lined Zip Hooded Jacket**

70% Baumwolle / 30% Polyester (Charcoal Heather, Black: 55% Baumwolle / 45% Polyester)  
**XS, S, M, L, XL, XXL**  
250 g/m<sup>2</sup>

BLACK/NATURAL	BURGUNDY HEATHER/NATURAL	CHARCOAL HEATHER/NATURAL
NAVY HEATHER/NATURAL	SALT-N-PEPPER/NATURAL	SKY HEATHER/NATURAL

Vorgewaschenes Baumwoll-Polyester-Gemisch French Terry | Futter aus 100% Polyester-Sherpa-Fleece (160 g/m<sup>2</sup>) | Oberfaden mit 32 Einzelfäden für hervorragende Bedruckbarkeit und Weichheit | Spaltstich-Doppelnähte | 1x1 Ripp-Strick an Ärmelbündchen und Taillenbund | Flacher Kordelzug mit Nickelspitze im Antik-Look, Ösen und sichtbarer Reißverschluss | Zwei Kordelzüge (1 x DTM und 1 x Natural) | Medientasche und Öse an der Fronttasche | Daumenlöcher an den Ärmelabschlüssen | Twill-Nacktenband | Unisex-Passform | Amerikanische Größen, Artikel fällt sehr groß aus | Kein Veredelungszugang

Farbe	Größen	1	ab 12	ab 120
Coloured	XS - XL	49,22	42,00	39,38
Coloured	XXL	51,29	43,76	41,03



**TEE JAYS**



**TJ5435N** | 5435 **Men's Fashion Full Zip Hood**

70% Baumwolle / 30% Polyester  
**S, M, L, XL, XXL, 3XL**  
310-320 g/m<sup>2</sup>

BLACK	DARK GREY (SOLID)	DARK OLIVE
DEEP GREEN	FLINT STONE	HEATHER GREY
NAVY		

Doppelt genäht | Innen gebürstet | Langfaserige Baumwolle | Elasthan in allen Rippen für bessere Stabilität | Doppellagige Kapuze | Besonders weiche Oberfläche durch 3-Faden-Garn | Gut geeignet zum Bedrucken | Doppelt gefärbt | Ringspinn-Baumwolle

Farbe	Größen	1	ab 10	ab 100
Coloured	S - XXL	43,62	40,04	38,84
Coloured	3XL	45,12	41,42	40,17



**TEE JAYS**



**TJ5436N** | 5436 **Women's Fashion Full Zip Hood**

70% Baumwolle / 30% Polyester  
**S, M, L, XL, XXL**  
310-320 g/m<sup>2</sup>

BLACK	DARK GREY (SOLID)	DARK OLIVE
DEEP GREEN	FLINT STONE	HEATHER GREY
NAVY		

Doppelt genäht | Langfaserige Baumwolle | Innen gebürstet | Doppelt gefärbt | Besonders weiche Oberfläche durch 3-Faden-Garn | Doppellagige Kapuze | Elasthan in allen Rippen für bessere Stabilität | Ringspinn-Baumwolle

Farbe	Größen	1	ab 10	ab 100
Coloured	S - XXL	43,62	40,04	38,84



**TEE JAYS**



**TJ5402** | 5402 **Urban Zip Hoodie**

100% Baumwolle (Heather Grey: 97% Baumwolle / 3% Viskose)  
**S, M, L, XL, XXL, 3XL**  
320 g/m<sup>2</sup>

BLACK	HEATHER GREY	NAVY
-------	--------------	------

Modisch lockerer Schnitt | Raglan-Ärmel | Vollzwirn-Ripp | Langfaserige Baumwolle | Ungebürstet | Elasthan-Bündchen | Enzymgewaschen | Gekämmte Ringspinn-Baumwolle | Hochwertiger Reißverschluss

Farbe	Größen	1	ab 10	ab 100
Coloured	S - XXL	43,62	40,04	38,84
Coloured	3XL	45,12	41,42	40,17





**JAMES & NICHOLSON**  
by daitjer

## JN595 | JN595 Men's Hooded Jacket

80% Baumwolle / 20% Polyester

S, M, L, XL, XXL, 3XL

310 g/m<sup>2</sup>

James&Nicholson

BLACK/CARBON	COBALT/NAVY
DARK ORANGE/CARBON	GREEN/CARBON
NAVY/COBALT	RED/CARBON



Premium Sweat-Jacke mit BIONIC®-Finish | Hochwertige Sweatqualität mit angerauter Innenseite | Gekämmte, ringgesponnene Baumwolle | Wasser- und schmutzabweisend | Bündchen mit Elasthan | Doppellagige Kapuze | Kapuze innen und Kordel in Kontrastfarbe | Kängurutasche

Farbe	Größen	1	ab 30	ab 300
Coloured	S - 3XL	40,58	37,88	36,90



## JN594 | JN594 Ladies' Hooded Jacket

80% Baumwolle / 20% Polyester

S, M, L, XL, XXL

310 g/m<sup>2</sup>

James&Nicholson

BLACK/CARBON	COBALT/NAVY
DARK ORANGE/CARBON	GREEN/CARBON
NAVY/COBALT	RED/CARBON

Premium Sweat-Jacke mit BIONIC®-Finish | Hochwertige Sweatqualität mit angerauter Innenseite | Gekämmte, ringgesponnene Baumwolle | Wasser- und schmutzabweisend | Bündchen mit Elasthan | Doppellagige Kapuze | Kapuze innen und Kordel in Kontrastfarbe | Kängurutasche | Taillierter Schnitt

Farbe	Größen	1	ab 30	ab 300
Coloured	S - XXL	40,58	37,88	36,90



BEST SELLER

## HRM701 | 701 Men's Hooded Jacket

80% Baumwolle / 20% Polyester (Grey Melange: 90% Baumwolle / 10% Viskose)

S, M, L, XL, XXL, 3XL, 4XL, 5XL, 6XL

320 g/m<sup>2</sup>

HRM

S, M, L, XL, XXL, 3XL, 4XL, 5XL, 6XL

BLACK	BOTTLE GREEN	DARK GREY	DENIM
GREY MELANGE	NAVY	OLIVE	SAND
SKY BLUE	STONE		

S, M, L, XL, XXL, 3XL, 4XL, 5XL

OFF WHITE	RASPBERRY	RED	ROYAL BLUE
-----------	-----------	-----	------------

Weiches Mischgewebe | Modischer, körperbetonter Schnitt | Sehr glatte Oberflächenstruktur mit angerauter Innenseite | Kapuze mit mittig bestickter, flacher Kontrast-Kordel und Kontrast-Innenfutter | Beidseitig je drei HRM-Metall-Ösen | Verstärktes, farblich passendes Nackenband | Hochwertiger Reißverschluss mit besonderem HRM-Metall-Schieber | Saum und Abschluss von Taschen und Ärmeln aus elastischen 2x2 Ripp-Strick-Bündchen | Gewebtes Fair4All Flaglabel in der linken Seitennaht | BSCI zertifizierte Produktion

Farbe	Größen	1	ab 20 (XXL ab 18)	ab 200 (XXL ab 180)
Coloured	S - XL	32,79	31,16	29,51
Coloured	XXL	32,79	31,16	29,51
Coloured	3XL - 6XL	38,69	36,75	34,82

## HRM801 | 801 Women's Hooded Jacket

80% Baumwolle / 20% Polyester (Grey Melange: 90% Baumwolle / 10% Viskose)

XS, S, M, L, XL, XXL, 3XL, 4XL, 5XL

320 g/m<sup>2</sup>

HRM

BLACK	BOTTLE GREEN	DARK GREY	DENIM
GREY MELANGE	NAVY	OFF WHITE	OLIVE
RASPBERRY	RED	ROYAL BLUE	SAND
SKY BLUE	STONE		

Weiches Mischgewebe | Modischer, körperbetonter Schnitt (leicht tailliert) | Sehr glatte Oberflächenstruktur mit angerauter Innenseite | Kapuze mit mittig bestickter, flacher Kontrast-Kordel und Kontrast-Innenfutter | Beidseitig je drei HRM-Metall-Ösen | Verstärktes, farblich passendes Nackenband | Hochwertiger Reißverschluss mit besonderem HRM-Metall-Schieber | Saum und Abschluss von Taschen und Ärmeln aus elastischen 2x2 Ripp-Strick-Bündchen | Gewebtes Fair4All Flaglabel in der linken Seitennaht | BSCI zertifizierte Produktion

Farbe	Größen	1	ab 22 (XXL ab 20)	ab 220 (XXL ab 200)
Coloured	XS - XL	32,79	31,16	29,51
Coloured	XXL	32,79	31,16	29,51
Coloured	3XL - 5XL	38,69	36,75	34,82



**HRM**  
Styled to impress, made to last

Mehr Artikel sind online verfügbar.

# SWEATJACKEN (HOODED FASHION)



ecologie.  
by AWOLs



**EA051** | EA051 **Okavango Sustainable Zoodie**

70% Baumwolle / 30% Polyester  
**XS, S, M, L, XL, XXL**  
330 g/m<sup>2</sup> Ecologie

BLACK/CHARCOAL	HEATHER GREY/NAVY
NAVY/CHARCOAL	

70% recycelte Baumwolle aus Fabrikaussschuss / 30% recyceltes Polyester | Eingesetzte Ärmel | Gepachte Oberfläche | Stoff innen gebürstet | Front-Reißverschluss aus Metall | abgesetzter Bund und Saum | Kapuze mit Kordelzug | Gerippte Ärmelabschlüsse und Saum | Kängurutasche an der Vorderseite | Modische Passform | Größenetikett nur für einfaches Rebranding

Farbe	Größen	1	ab 20	ab 200
Coloured	XS - XXL	34,43	28,49	27,18



JustHoods  
ALWAYS



**JH052** | JH052 **Chunky Zoodie**

80% Baumwolle / 20% Polyester (Charcoal (Heather): 52% Baumwolle / 48% Polyester), (Heather Grey: 75% Baumwolle / 25% Polyester)  
**S, M, L, XL, XXL**  
400 g/m<sup>2</sup> Just Hoods

CHARCOAL (HEATHER)	HEATHER GREY	JET BLACK
NEW FRENCH NAVY		

Kapuzen-Sweat-Jacke mit durchgehendem Reißverschluss | Innen gebürstet | Doppellagige Kapuze mit Innenseite aus strukturiertem Stoff in Heather Grey | Kängurutasche | Moderne Seiteneinsätze | Tief gerippte Bündchen und Saum | Gebürstetes Innenvlies | Mit breitem Ripp-Detail verdeckter Messing-Reißverschluss | Weiße, breite, flache Zugkordel an der Kapuze | Overlock-Ziernahte überall | Einfaches Abreißetikett | Tief gerippte Bündchen und Saum | Weiches Baumwollgewebe sorgt für eine ideale Druckoberfläche

Farbe	Größen	1	ab 24	ab 240
Coloured	S - XXL	36,23	29,99	28,61



SOL'S  
the fair spirit



**L482** | 00584 **Unisex Zipped Jacket Sherpa**

80% Baumwolle / 20% Polyester  
**XXS, XS, S, M, L, XL, XXL**  
280 g/m<sup>2</sup> SOL'S

BLACK	FRENCH NAVY	GREY MELANGE
ROYAL BLUE 241		

Ringgesponnene Baumwolle | Jacke und Kapuze Sherpa-gefüttert | Eingesetzte Ärmel | Kängurutaschen | Ärmelbündchen, Taillebund und Taschen aus 2x2 Ripp | Breiter, flacher Kordelzug in Kontrastfarbe | Verdeckter Reißverschluss | Passgenauer Schnitt | Geschnitten und genäht | Kein Veredelungszugang

Farbe	Größen	1	ab 20	ab 200
Coloured	XXS - XXL	48,59	39,56	37,94



JAMES & NICHOLSON  
by daniel



**JN1144** | JN1144 **Men's Hooded Jacket**

92% Polyester / 8% Elasthan  
**S, M, L, XL, XXL, 3XL**  
380 g/m<sup>2</sup> James&Nicholson

DARK MELANGE	LIGHT MELANGE
--------------	---------------

Elastische, angenehme Interlock-Qualität | Angeschliffene Kapuze mit Weitenregulierung | Aufgesetzte Kängurutasche mit Reißverschluss | Reißverschlüsse: YKK | Lässiger Schnitt

Farbe	Größen	1	ab 25	ab 250
Coloured	S - 3XL	51,45	48,08	46,73



JAMES & NICHOLSON  
by daniel



**JN1143** | JN1143 **Ladies' Hooded Jacket**

92% Polyester / 8% Elasthan  
**XS, S, M, L, XL, XXL**  
380 g/m<sup>2</sup> James&Nicholson

DARK MELANGE	LIGHT MELANGE
--------------	---------------

Elastische, angenehme Interlock-Qualität | Angeschliffene Kapuze mit Weitenregulierung | Aufgesetzte Kängurutasche mit Reißverschluss | Reißverschlüsse: YKK | Lässiger Schnitt | Leicht tailliert

Farbe	Größen	1	ab 25	ab 250
Coloured	XS - XXL	51,45	48,08	46,73



## mantis

\*SUPERSTAR  
by mantis



P83 | M83

**Men's Superstar Zip-Through Hoodie**

80% Baumwolle / 20% Polyester

S, M, L, XL, XXL

330 g/m<sup>2</sup>

Mantis

BLACK	CHARCOAL GREY MELANGE	DARK NAVY
HEATHER GREY MELANGE	SWISS NAVY	

Zertifizierung als Bio-Baumwolle in Arbeit | Eingesetzte Ärmel | Kängurutaschen | Reißverschluss und Ösen mit Messing-Effekt | Breite Kordeln in Off-White mit Enden in Messing-Optik | 3-teilige Kapuze für eine perfekte Form | Dekorative Flachnähte an den Seitennähten und an der Tasche | Doppeltes Nackenband für ein sauberes Finish und modernen Look | Abreißbares Größenetikett | Weiche „Pfirsichhaut“-Oberfläche und innen angeraut für ein weiches Gefühl

Farbe	Größen	1	ab 20	ab 200
Coloured	S- XXL	34,88	31,49	29,60

P84 | M84

**Women's Superstar Zip Through Hoodie**

80% Baumwolle / 20% Polyester

S, M, L, XL

330 g/m<sup>2</sup>

Mantis



BLACK	CHARCOAL GREY MELANGE	DARK NAVY
HEATHER GREY MELANGE		

Zertifizierung als Bio-Baumwolle in Arbeit | Eingesetzte Ärmel | Kängurutaschen | Reißverschluss und Ösen mit Messing-Effekt | Breite Kordeln in Off-White mit Enden in Messing-Optik | 3-teilige Kapuze für eine perfekte Form | Dekorative Flachnähte an den geschwungenen Seitennähten und an der Tasche | Doppeltes Nackenband für ein sauberes Finish und modernen Look | Abreißbares Größenetikett | Weiche „Pfirsichhaut“-Oberfläche und innen angeraut für ein weiches Gefühl

Farbe	Größen	1	ab 20	ab 200
Coloured	S- XL	28,98	26,18	24,60



JAMES & NICHOLSON  
by daitjer

JN1320 | JN1320

**Men's Doubleface Jacket**

85% Baumwolle / 15% Polyester, Futter:

100% Polyester

S, M, L, XL, XXL, 3XL

300 g/m<sup>2</sup>

James&Nicholson

BLACK/NATURE	GRAPHITE/NATURE
LIGHT MELANGE/NATURE	NAVY/NATURE
OLIVE/NATURE	



Hochwertige Sweat-Qualität aus 85% gekämmter und ringgesponnener BIO-Baumwolle | Jacke ist komplett gefüttert, Sherpa-Futter aus 100% recyceltem Polyester | Kapuze mit Kordelzug, Reißverschluss in Kontrastfarbe | Kängurutasche | Bündchen mit Elasthan | Veredelungsreißverschluss im Rückenteil | Reißverschlüsse: YKK

Farbe	Größen	1	ab 20	ab 200
Coloured	S- 3XL	44,96	41,88	40,79

JN1319 | JN1319

**Ladies' Doubleface Jacket**

85% Baumwolle / 15% Polyester, Futter:

100% Polyester

XS, S, M, L, XL, XXL

300 g/m<sup>2</sup>

James&Nicholson

BLACK/NATURE	GRAPHITE/NATURE
LIGHT MELANGE/NATURE	NAVY/NATURE
OLIVE/NATURE	



Hochwertige Sweat-Qualität aus 85% gekämmter und ringgesponnener BIO-Baumwolle | Jacke ist komplett gefüttert, Sherpa-Futter aus 100% recyceltem Polyester | Kapuze mit Kordelzug, Reißverschluss in Kontrastfarbe | Kängurutasche | Bündchen mit Elasthan | Veredelungsreißverschluss im Rückenteil | Reißverschlüsse: YKK

Farbe	Größen	1	ab 20	ab 200
Coloured	XS- XXL	44,96	41,88	40,79

Mehr Artikel sind online verfügbar.

# SWEATJACKEN (HOODED FASHION)



JAMES & NICHOLSON  
by dainor



JAMES & NICHOLSON  
by dainor



**JN355** | JN355 **Men's Doubleface Jacket**

55% Polyester / 45% Baumwolle

S, M, L, XL, XXL, 3XL

380 g/m<sup>2</sup>

James&Nicholson

AZUR/NAVY	BLACK/CARBON	BLACK/RED
CARBON/ORANGE	FERN GREEN/GRAPHITE (SOLID)	GREY HEATHER/PURPLE
NAVY/AQUA	NAVY/RED	OLIVE/LIME (LIGHT) GREEN
RED/CARBON	SPORTS GREY (HEATHER)/NAVY	

Sportive Bonding-Herrenjacke mit Kapuze | Kapuze mit Kinnschutz | Full-Zip | Kordel und Innenseite in Kontrastfarbe | Kängurutaschen | Flatlocknähte | Elastische Bündchen an Arm- und Bundabschluss | Angesetzte Ärmel

**JN354** | JN354 **Ladies' Doubleface Jacket**

55% Polyester / 45% Baumwolle

S, M, L, XL, XXL

380 g/m<sup>2</sup>

James&Nicholson

AZUR/NAVY	BLACK/CARBON	BLACK/RED
CARBON/ORANGE	FERN GREEN/GRAPHITE (SOLID)	GREY HEATHER/PURPLE
NAVY/AQUA	NAVY/RED	OLIVE/LIME (LIGHT) GREEN
RED/CARBON	SPORTS GREY (HEATHER)/NAVY	

Sportive Jacke mit Kapuze | Full-Zip, Kordel und Innenseite in Kontrastfarbe | Kapuze mit Kinnschutz | Elastische Bündchen an Arm- und Bundabschluss | Angesetzte Ärmel | Kängurutasche | Flatlocknähte | Taillierte Form

Farbe	Größen	1	ab 25	ab 250
Coloured	S- 3XL	43,13	40,20	39,15

Farbe	Größen	1	ab 25	ab 250
Coloured	S- XXL	43,13	40,20	39,15

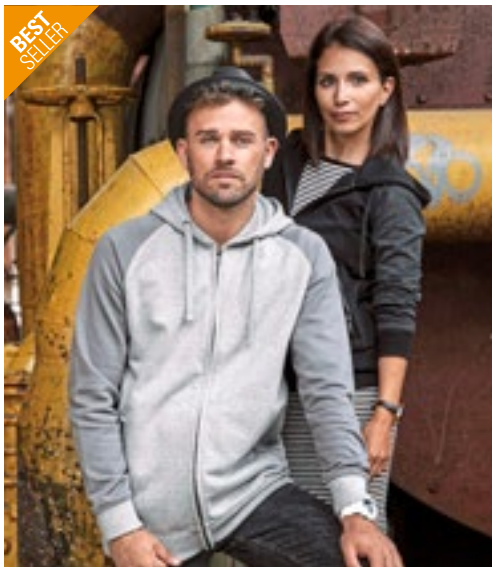

miners  
mate



**MY710** | MY710 **my mate - Men's Zip Hoody**

Uni Farben: 80% Baumwolle / 20% Polyester; Heather Farben: 60% Baumwolle / 40% Polyester; Heather Grey: 85% Baumwolle / 15% Viskose

S, M, L, XL, XXL, 3XL

300 g/m<sup>2</sup>

Miners mate

BLACK/HEATHER BLACK	BURGUNDY/HEATHER BURGUNDY	GREY SOLID/HEATHER GREY
HEATHER GREY/GREY SOLID	NAVY/HEATHER NAVY	OLIVE/HEATHER OLIVE

Klassische Passform | Ringgesponnene Baumwolle | 3-lagige Sweatware, innen weich angeraut, mit einer 100% Baumwoll-Oberfläche | Gleichfarbige Kordel | 2x1 Ripp an Ärmel- und Bundabschluss | Verdeckter Reißverschluss | Seitentaschen mit Reißverschluss | Entfernbares miners mate Etikett | Neutrales Größenetikett im Bund, seitlich versetzt | Einlaufvorbehandelt und Enzymgewaschen

Farbe	Größen	1	ab 13	ab 130
Coloured	S- 3XL	37,35	35,96	33,51



miners  
mate



**MY720** | MY720 **my mate - Ladies' Zip Hoody**

Uni Farben: 80% Baumwolle / 20% Polyester; Heather Farben: 60% Baumwolle / 40% Polyester; Heather Grey: 85% Baumwolle / 15% Viskose

XS, S, M, L, XL, XXL

300 g/m<sup>2</sup>

Miners mate

BLACK/HEATHER BLACK	BURGUNDY/HEATHER BURGUNDY	GREY SOLID/HEATHER GREY
HEATHER GREY/GREY SOLID	NAVY/HEATHER NAVY	OLIVE/HEATHER OLIVE

Klassische Passform | Ringgesponnene Baumwolle | 3-lagige Sweatware, innen weich angeraut, mit einer 100% Baumwoll-Oberfläche | Gleichfarbige Kordel | 2x1 Ripp an Ärmel- und Bundabschluss | Verdeckter Reißverschluss | Seitentaschen mit Reißverschluss | Entfernbares miners mate Etikett | Neutrales Größenetikett im Bund, seitlich versetzt | Einlaufvorbehandelt und Enzymgewaschen

Farbe	Größen	1	ab 20 (L ab 18, XXL ab 16)	ab 200 (L ab 180, XXL ab 160)
Coloured	XS - M	37,35	35,96	33,51
Coloured	L - XL	37,35	35,96	33,51
Coloured	XXL	37,35	35,96	33,51



**MY910** | MY910 **my mate - Unisex Sweat Jacket**

Hauptmaterial: 80% Baumwolle / 20% Polyester, Schulterbereich + Kapuze: 100% Polyester  
**XS, S, M, L, XL, XXL, 3XL**  
 300 g/m<sup>2</sup>

Miners mate

BLACK BURGUNDY GREY SOLID NAVY OLIVE

Material-Mix Sweatjacke | Klassische Passform | 3-lagige Sweatware, innen weich angeraut, mit einer 100% Baumwoll-Oberfläche | YKK Nylon Reißverschluss vorne | Seitentaschen mit YKK Reißverschluss | Kapuze | 2x1 Ripp an Ärmelabschluss | Entfernbare miners mate Etikett | Neutrales Größenetikett im Bund, seitlich versetzt | Einlaufvorbehandelt und Enzymgewaschen

Farbe	Größen	1	ab 14	ab 140
Coloured	XS - 3XL	45,02	43,35	41,85

Mehr Artikel sind online verfügbar.

# SWEATJACKEN (HOODED FASHION)



**INDEPENDENT**  
TRADING COMPANY



**NEW**  
**COLOUR**

## NP354 | PRM90HTZ **Unisex Midweight French Terry Zip Hood**

70% Baumwolle / 30% Polyester (Charcoal Heather, Black: 55% Baumwolle / 45% Polyester)

**XS, S, M, L, XL, XXL**

250 g/m<sup>2</sup>

Independent

BLACK	BURGUNDY HEATHER	BURNT ORANGE HEATHER	CHARCOAL HEATHER
GOLDEN WHEAT HEATHER	NAVY HEATHER	OATMEAL HEATHER	OLIVE HEATHER
SALT-N-PEPPER	SKY HEATHER		

Vorgewaschenes Baumwoll-Polyester-Gemisch French Terry | Oberfaden mit 32 Einzelfäden für hervorragende Bedruckbarkeit und Weichheit | Ungefütterte Kapuze | Spaltstich-Doppelnähte | 1x1 Ripp-Strick an Ärmelbündchen und Taillenbund | Flache Zugkordel mit Nickel-Enden in antiker Optik | #5 antiker Nickel-Reißverschluss | Medientasche und Öse an der Fronttasche | Daumenlöcher an den Ärmelabschlüssen | Twill-Nackenband | Schmale Unisex-Passform | Amerikanische Größen, Artikel fällt sehr groß aus

Farbe	Größen	1	ab 24	ab 240
Coloured	XS - XL	40,59	34,64	32,48
Coloured	XXL	42,66	36,41	34,13



**JustHoods**  
ALWAYS



## JH063 | JH063 **Baseball Zoodie**

80% Baumwolle / 20% Polyester (Charcoal (Heather): 52% Baumwolle / 48% Polyester), (Heather Grey: 75% Baumwolle / 25% Polyester)

**S, M, L, XL, XXL**

280 g/m<sup>2</sup>

Just Hoods

CHARCOAL (HEATHER)/JET BLACK	HEATHER GREY/JET BLACK	JET BLACK/FIRE RED
OXFORD NAVY/HEATHER GREY		

Zwillingsnadelstich-Detail | Kontrastfarbene Raglan-Ärmel | Doppellagige Kapuze | Kontrastfarbener Kunststoff-Reißverschluss | Flache Zugbänder in Kontrastfarbe | Geteilte Kängurutasche | Gerippte Ärmelabschlüsse und Saum | Gebürstetes Innenvlies | Weiches Material mit Baumwolloberfläche, ideal zum Bedrucken | Herausreißbares Label | YKK-Reißverschluss aus Kunststoff

Farbe	Größen	1	ab 24	ab 240
Coloured	S - XXL	24,03	19,88	18,96



**BURNSIDE**



## BU8615 | 8615 **Full Zip Camo Hooded Sweat Jacket**

Green Camo: 100% Baumwolle, Black Camo: 70% Baumwolle / 30% Polyester

**S, M, L, XL, XXL, 3XL**

230 g/m<sup>2</sup>

Burnside

BLACK CAMO	GREEN CAMO
------------	------------

Schwarze Kapuzenkordel | Kängurutasche | Saum und Ärmelabschlüsse gerippt

Farbe	Größen	1	ab 12	ab 120
Coloured	S - XL	32,60	27,83	26,09
Coloured	XXL - 3XL	35,70	30,47	28,56



**BURNSIDE**



## BU8620 | 8620 **Men's Flannel Jacket With Sherpa Hoodie**

100% Baumwolle

**S, M, L, XL, XXL, 3XL**

260 g/m<sup>2</sup>

Burnside

BLACK - GREY (CHECKED)	GREY - BLUE (CHECKED)	RED - NAVY (CHECKED)
------------------------	-----------------------	----------------------

Obermaterial: 100% Baumwolle, Füllung: 100% Polyester | Kapuze mit Kordelzug und Sherpa-Futter | Durchgehender Nylon-Reißverschluss vorne | Seitentaschen | Zwei Brusttaschen mit Klappen | Verstellbare Manschetten

Farbe	Größen	1	ab 12	ab 120
Coloured	S - XL	39,99	34,13	32,00
Coloured	XXL - 3XL	43,97	37,52	35,18



SOL'S  
the fair spirit

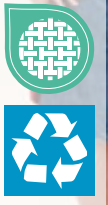

## L04240 | 04240 Unisex Full-Zip Jacket Cooper

80% Baumwolle / 20% Polyester  
XS, S, M, L, XL, XXL, 3XL, 4XL  
280 g/m<sup>2</sup>

SOL'S

BLACK	BOTTLE GREEN	BRIGHT RED	FRENCH NAVY
GREY MELANGE	ROYAL BLUE 241		

Recyceltes Polyester | Eingesetzte Ärmel | Geschnitten und genäht | 1x1-Ripp an Bündchen und Saum | Seitliche Taschen | Verschluss vorne mit verdecktem Reißverschluss | Farblich abgestimmter Reißverschluss aus gespritztem Kunststoff mit farblich abgestimmtem Reißverschlusschieber aus Metall | Jersey-Halmond und Nackenband im Kragen

Farbe	Größen	1	ab 25	ab 250
Coloured	XS - XXL	23,36	19,79	18,51
Coloured	3XL	27,32	23,15	21,65
Coloured	4XL	32,73	27,74	25,94

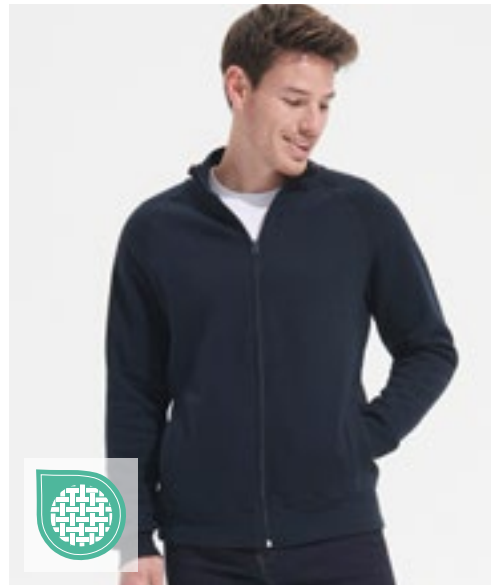

SOL'S  
the fair spirit



## L472 | 47200 Men's Zipped Jacket Sundae

50% Baumwolle / 50% Polyester  
S, M, L, XL, XXL  
280 g/m<sup>2</sup>

SOL'S

BLACK	DEEP GREY MELANGE	NAVY	RED
WHITE			

Ringgesponnene Baumwolle | Innen angeraut | Hoher Kragen | Raglan-Ärmel | Zwei Seitentaschen | Kragen, Bund und Bündchen aus Elasthan 2x2 Ripp-Strick

Farbe	Größen	1	ab 20	ab 200
Coloured	S - XXL	30,78	26,09	24,39



B&C  
BE INSPIRED

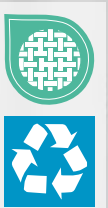

## BCWU126 | WU126 ID.206 Sweat-Jacket 50/50

50% Baumwolle / 50% Polyester  
XS, S, M, L, XL, XXL  
270 g/m<sup>2</sup>

B&C

ANTHRACITE	BLACK	HEATHER GREY	NAVY
RED			

Sweat-Jacke mit durchgehendem Reißverschluss | Unisex-Style | Voluminöser Griff | Flauschiges Innenfutter | Neutrales Größenlabel ohne Branding | Saum und Ärmelbündchen aus 1x1-Elasthan-Ripp-Strick | Versetzte Doppelnähte am Armeinlass | Leistentaschen | Eigenmaterial-Kragen | Robuster, hochwertiger Spiral-Reißverschluss in der gleichen Farbe mit Metallschieber und -schiebergriff | Regular Passform | Eingesetzte Ärmel | Seitennähte | Angeraute Fleece-Innenseite | B&C Collection ist Mitglied der Fair Wear Foundation

Farbe	Größen	1	ab 30	ab 300
Coloured	XS - XXL	25,40	22,67	20,36



INDEPENDENT  
TRADING COMPANY



NEW  
COLOUR

## NP355 | PRM33SBZ Unisex Midweight Special Blend Raglan Zip Hood

52% Polyester / 48% Baumwolle  
XS, S, M, L, XL, XXL, 3XL  
270 g/m<sup>2</sup>

Independent

BLACK	CARBON	CLASSIC NAVY	CRIMSON
MAROON	MIDNIGHT	MOSS	NICKEL
PACIFIC	POMEGRANATE	SEA GREEN	

Oberfaden aus Polyester-Baumwoll-Gemisch mit 30 Einzelfäden | Rückwärts-Überdeckstich-Nähte | Twill-Nackenband | 1x1 Ripp an Hals, Ärmelabschlüssen und Bund | Genähte Ösen | Abgesetzte seitliche Einsätze | Schmale Unisex-Passform | Amerikanische Größen, Artikel fällt sehr groß aus

Farbe	Größen	1	ab 24	ab 240
Coloured	XS - XL	39,35	33,59	31,49
Coloured	XXL - 3XL	41,42	35,34	33,14

Mehr Artikel sind online verfügbar.



**BU3901** | 3901 **Men's Full Zip Sweater Knit Jacket**

100% Polyester  
S, M, L, XL, XXL, 3XL  
220 g/m<sup>2</sup>

Burnside

HEATHER BLACK HEATHER CHARCOAL HEATHER GREY HEATHER NAVY HEATHER RED STEEL

100% Poly-Fleece | Convertible-Kragen | Durchgehender Reißverschluss mit Schieberabdeckung | Raglan-Ärmel für Bewegungsfreiheit | Brusttasche links mit Reißverschluss | Verdeckte Seitentaschen mit Reißverschluss | Reißverschluss-Schieber aus Metall | Paspelierung an Bündchen und Saum

Farbe	Größen	1	ab 12	ab 120
Coloured	S - XL	36,30	30,98	29,04
Coloured	XXL - 3XL	39,92	34,07	31,94





**BEST SELLER**



**F457** | 62-228-0 **Premium Sweat Jacket**

70% Baumwolle / 30% Polyester

**S, M, L, XL, XXL**

280 g/m<sup>2</sup> (White, Heather Grey: 260 g/m<sup>2</sup>)

Fruit of the Loom

- BLACK
- DEEP NAVY
- HEATHER GREY
- LIGHT GRAPHITE (SOLID)
- WHITE

Verdeckter Metall-Reißverschluss für bessere Bedruckbarkeit | Stehkragen mit Single-Jersey Nackenband | Zwei aufgesetzte Taschen | Taillen- und Armbund aus Baumwolle/Elasthan Ripp



**BEST SELLER**



**F442N** | 62-116-0 **Ladies' Premium Sweat Jacket**

70% Baumwolle / 30% Polyester

**XS, S, M, L, XL, XXL**

280 g/m<sup>2</sup> (White, Heather Grey: 260 g/m<sup>2</sup>)

Fruit of the Loom

- BLACK
- DEEP NAVY
- HEATHER GREY
- WHITE

Verdeckter Metall-Reißverschluss für bessere Bedruckbarkeit | Stehkragen mit Single-Jersey Nackenband | Zwei aufgesetzte Taschen | Taillen- und Armbund aus Baumwolle/Elasthan Ripp | Taillierte Seitennähte für einen femininen Schnitt

Farbe	Größen	1	ab 24	ab 240
Coloured	S - XXL	30,72	27,23	24,44

Farbe	Größen	1	ab 24	ab 240
Coloured	XS - XXL	27,32	24,20	21,72



**BEST SELLER**



**F457N** | 62-230-0 **Classic Sweat Jacket**

80% Baumwolle / 20% Polyester

**S, M, L, XL, XXL, 3XL**

280 g/m<sup>2</sup> (White, Heather Grey: 260 g/m<sup>2</sup>)

Fruit of the Loom

- BLACK
- DEEP NAVY
- LIGHT GRAPHITE (SOLID)

**S, M, L, XL, XXL**

- HEATHER GREY
- WHITE

Verdeckter Metall-Reißverschluss für bessere Bedruckbarkeit | Stehkragen mit Single-Jersey Nackenband | Verdeckter Reißverschluss für bessere Bedruckbarkeit | Bündchen aus Baumwolle/Lycra® Ripp | Zwei aufgesetzte Taschen

Farbe	Größen	1	ab 24	ab 240
Coloured	S - XXL	24,83	21,99	19,74
Coloured	3XL	30,83	27,30	24,51

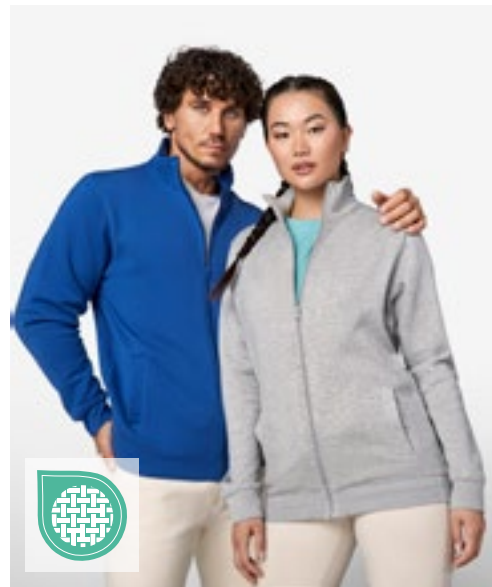

**ROLY**



**RY6439** | CQ6439 **Sweatjacket Ulan**

50% Baumwolle / 50% Polyester (Heather Grey: 55% Baumwolle / 40% Polyester / 5% Viskose)

**S, M, L, XL, XXL, 3XL**

280 g/m<sup>2</sup>

Roly

- BLACK 02
- BOTTLE GREEN 56
- GARNET RED 57
- HEATHER GREY 58
- NAVY BLUE 55
- RED 60
- ROYAL BLUE 05
- WHITE 01

Sweatjacke mit Stehkragen und mit passendem Reißverschluss Passender Innenkragen mit verstärkten verdeckten Nähten | 1x1 Rib in Ärmel- und Abschlussbund | Herausreißbares Label

Farbe	Größen	1	ab 25	ab 250
Coloured	S - XXL	17,27	15,45	14,87
Coloured	3XL	17,82	15,95	15,35

Mehr Artikel sind online verfügbar.

# SWEATJACKEN (JACKETS)



**Z267M** | R-267M-0 **Authentic Sweat Jacket**

80% Baumwolle / 20% Polyester, Oberstoff: 100% Baumwolle

**XS, S, M, L, XL, XXL, 3XL, 4XL**

280 g/m<sup>2</sup>

Russell

**XS, S, M, L, XL, XXL, 3XL, 4XL**

**BLACK** **FRENCH NAVY** **LIGHT OXFORD (HEATHER)**

**XS, S, M, L, XL, XXL, 3XL**

**BOTTLE GREEN** **BRIGHT ROYAL** **BURGUNDY** **CLASSIC RED**  
**CONVOY GREY (SOLID)** **WHITE**

Gekämmte, ringgesponnene Baumwolle | 3-lagiger Sweatshirt-Stoff | Gerader Schnitt | Die äußere Schicht bietet eine exzellente Grundlage für die Veredelung | Nackenband in Fischgrätoptik für Stabilität und besonderen Tragekomfort | Abgesetzter Kadettkragen | Schlankere Schulterpartie und Ärmel, nach vorn versetzte Schulternaht | Saum und Bündchen weiter geschnitten | Decknähte an Armausschnitten, Bündchen und Saum | Abgesetzte Eingriffstaschen | YKK-Reißverschluss in Antiksilber | Verdeckter Reißverschluss für vollflächige Veredelung | Kopfhörer Zugang

Farbe	Größen	1	ab 24	ab 240
Coloured	XS - XXL	32,12	28,92	26,99
Coloured	3XL - 4XL	36,90	33,23	31,01

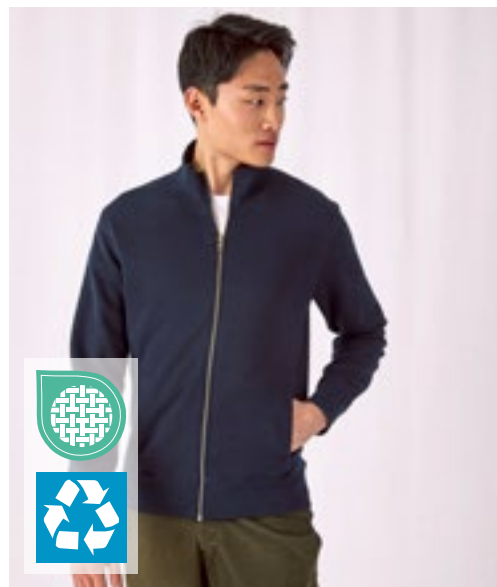

**BCWM646** | WM646 **Men's Sweat Jacket Spider**

80% Baumwolle / 20% Polyester

**S, M, L, XL, XXL, 3XL**

280 g/m<sup>2</sup>

B&C

**BLACK** **NAVY**

80% ringgesponnene, gekämmte Baumwolle / 20% Polyester | Perfect Sweat Technology: Qualitätsgewebe für optimale Bedruckbarkeit, Tragekomfort und Strapazierfähigkeit | Durchgehender Metall-Reißverschluss | Hoher Kragen | Kragen, Ärmel, Bund unten in 2x2 Ripp-Strick mit Elasthan | Nähte mit Flatlock-Steppnaht verarbeitet | Zwei Seitentaschen | Seitennähte | B&C Collection ist Mitglied der Fair Wear Foundation

Farbe	Größen	1	ab 20	ab 200
Coloured	S - 3XL	38,88	34,71	32,13

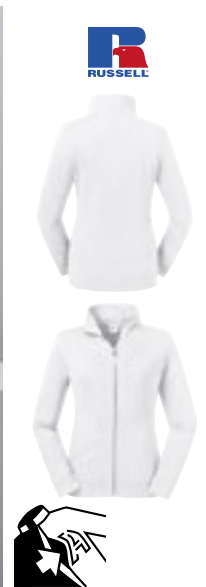

**Z267F** | R-267F-0 **Ladies' Authentic Sweat Jacket**

Außen: 100% Baumwolle, Innen: 80% Baumwolle / 20% Polyester

**XS, S, M, L, XL**

Russell

**BLACK** **BURGUNDY** **CONVOY GREY (SOLID)** **FRENCH NAVY**  
**WHITE**

Zeitgemäße, feminine Passform | Feine 100%ige Baumwolloberfläche | Nackenband in Fischgrät-Optik | Schlankere Schulterpartie und Ärmel | Saum und Bündchen weiter geschnitten und mit Elasthan | Decknähte an Armausschnitten, Bündchen und Saum | Abgesetzte Eingriffstaschen | Abgesetzter Kadettkragen | Antik-Silberner YKK-Reißverschluss | Seitliche Eingriffstaschen | Angerauter Fleece-Stoff | Verdeckter Reißverschluss für vollflächige Veredelung

Farbe	Größen	1	ab 24	ab 240
Coloured	XS - XL	32,12	28,92	26,99



**K334** | KK334 **Regular Fit Zipped Sweatshirt**

80% Baumwolle / 20% Polyester

**XS, S, M, L, XL, XXL**

280 g/m<sup>2</sup>

Kustom Kit

**BLACK** **DARK GREY** **HEATHER GREY** **NAVY**

Mittelschweres Sweatshirt mit Reißverschluss | Gebürsteter Jersey auf der Rückseite | Oberrnähte an den Rippen | Doppellagiger Kadettenkragen | Doppellagiger Vollnadel-Ripp-Ärmelabschluss und -Einfassung aus Eigenmaterial | Einfassung am Nackenband | Versiegelte Schulternaht | Doppelt genähte Schultern und Ärmelöcher | Zirkonium-farbiger Metallreißverschluss und Schieber | Versiegelter Reißverschluss auf der Rückseite | Doppelt genähte, eingefasste Seitentaschen mit Eigenmaterial-Taschenbeuteln | Kustom Kit® - Abreißetikett am Nacken

Farbe	Größen	1	ab 25	ab 250
Coloured	XS - XXL	28,94	26,03	24,74



**JHK**  
T-SHIRT



**JHK401** | SWRAFUZIP **Full Zip Sweatshirt**

65% Polyester / 35% Baumwolle (Grey Melange: 61% Baumwolle / 31% Polyester / 8% Viskose)

S, M, L, XL, XXL

290 g/m<sup>2</sup>

JHK

BLACK	CARDINAL	CHARCOAL	DENIM
GREY MELANGE	KHAKI	NAVY	RED
WHITE			

Durchgehende Reißverschluss-Abdeckung und Seitentaschen | 1x1 Lycra-Ripp an Ärmelabschlüssen und Bund

Farbe	Größen	1	ab 25	ab 250
Coloured	S - XL	16,62	14,40	13,50
Coloured	XXL	16,97	14,70	13,79



**Neutral**<sup>®</sup>  
Certified Responsibility™

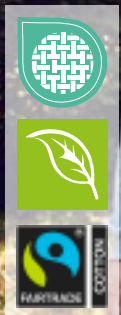

NEW  
COLOUR

**NE73501** | O73501 **Unisex Jacket With Zip**

100% Baumwolle

XS, S, M, L, XL, XXL, 3XL

300 g/m<sup>2</sup>

Neutral

BLACK	BORDEAUX	DARK HEATHER	MILITARY
NAVY	RED	SPORT GREY	

Fairtrade-zertifizierte Baumwolle | Zertifizierte, gekämmte Bio-Baumwolle | Fleece mit gebürsteter Rückseite | Passender YKK-Reißverschluss | Seitentaschen mit passendem YKK-Reißverschluss | Elasthan-Ripp an Ärmeln und Unterteil

Farbe	Größen	1	ab 25	ab 250
Coloured	XS - 3XL	47,10	40,37	38,72



**ROLY**<sup>®</sup>



**RY1103** | CQ1103 **Elbrus Sweat-Jacket**

50% Polyester / 50% Baumwolle

S, M, L, XL, XXL

290 g/m<sup>2</sup>

Roly

BLACK 02	DENIM BLUE 06	NAVY BLUE 55	RED 60
----------	---------------	--------------	--------

Innen angeraut | Sweatjacke mit Asia-Kragen | Verstärktes Nackenband | Durchgehender Reißverschluss | Seitentaschen | 1x1 Ripp-Strick am Ärmelbündchen und Saum | Herausreißbares Label

Farbe	Größen	1	ab 20	ab 200
Coloured	S - XXL	18,65	16,68	16,05



**Neutral**<sup>®</sup>  
Certified Responsibility™

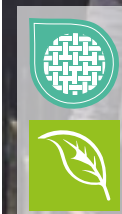

**NE73601** | O73601 **Unisex High Neck Jacket**

100% Baumwolle

XS, S, M, L, XL, XXL, 3XL

300 g/m<sup>2</sup>

Neutral

BLACK	CHARCOAL	NAVY	SPORT GREY
-------	----------	------	------------

100% gekämmte Bio-Baumwolle | Zertifizierte Fairtrade-Baumwolle | Fleece mit gebürsteter Rückseite | Passender YKK-Reißverschluss | Elasthan-Ripp an Ärmeln und Unterteil

Farbe	Größen	1	ab 25	ab 250
Coloured	XS - 3XL	50,97	43,68	41,90

Mehr Artikel sind online verfügbar.

# ■ SWEATJACKEN (JACKETS)



**JN046** | JN046 **Men's Jacket**

80% Baumwolle / 20% Polyester  
**S, M, L, XL, XXL, 3XL**  
 300 g/m<sup>2</sup> James&Nicholson

BLACK	GREY HEATHER	NAVY	RED
ROYAL	WHITE		

Sweat-Jacke aus formbeständiger Sweat-Qualität | Gekämmte, ringgesponnene Baumwolle | Doppelnähte | Seitliche Reißverschlussaschen | Bündchen mit Elasthan | 3-fädige Sweat-Qualität | Innen angeraut | 60°C waschbar

Farbe	Größen	1	ab 30	ab 300
Coloured	S - 3XL	37,95	35,48	34,50



**JH147** | JH147 **Campus Full Zip Sweat**

70% Baumwolle / 30% Polyester (Charcoal: 52% Baumwolle / 48% Polyester), (Heather Grey: 65% Baumwolle / 35% Polyester)  
**S, M, L, XL, XXL**  
 330 g/m<sup>2</sup> Just Hoods

CHARCOAL	DEEP BLACK	HEATHER GREY	NEW FRENCH NAVY
----------	------------	--------------	-----------------

Ringgesponnene Baumwolle | Sweat mit durchgehendem Reißverschluss | YKK-Reißverschluss aus Kunststoff | Gerippte Seiteneinsätze | Gerippte Ärmelabschlüsse und Saum | Gebürstetes Innenvlies | Weiches Baumwollgewebe | Abreißetikett | Weiches Baumwollgewebe sorgt für eine ideale Druckoberfläche

Farbe	Größen	1	ab 24	ab 240
Coloured	S - XXL	27,18	22,49	21,45



**E5290** | 5290 **Men's Jacket Stand-Up Collar**

100% Baumwolle  
**S, M, L, XL, XXL, 3XL, 4XL, 5XL**  
 320 g/m<sup>2</sup> Promodoro

BLACK	FIRE RED	NAVY	SPORTS GREY (HEATHER)
STEEL GREY (SOLID)	TURQUOISE	WHITE	

Molton brushed | Elasthan-Bündchen an Arm und Saum | Stehkragen | Zwei Seitentaschen mit Reißverschluss | Verdeckter Metall-Reißverschluss | Schmalere Schnitt | Gekämmte Baumwolle

Farbe	Größen	1	ab 25	ab 250
Coloured	S - XXL	36,29	34,89	33,56
Coloured	3XL	41,73	40,13	38,58
Coloured	4XL	47,99	46,14	44,37
Coloured	5XL	57,60	55,37	53,25



**E5295** | 5295 **Women's Jacket Stand-Up Collar**

100% Baumwolle  
**XS, S, M, L, XL, XXL, 3XL**  
 320 g/m<sup>2</sup> Promodoro

BLACK	FIRE RED	NAVY	SPORTS GREY (HEATHER)
STEEL GREY (SOLID)	TURQUOISE	WHITE	

Molton brushed | Elasthan-Bündchen an Arm und Saum | Stehkragen | Zwei Seitentaschen mit Reißverschluss | Durchgehender und verdeckter Reißverschluss | Leicht tailliert | Gekämmte Baumwolle

Farbe	Größen	1	ab 25	ab 250
Coloured	XS - XXL	35,66	34,28	32,99
Coloured	3XL	41,00	39,44	37,91



**TEE JAYS**



**TJ5440** | 5440 **Full Zip Sweat Cardigan**

70% Baumwolle / 30% Polyester  
XS, S, M, L, XL, XXL, 3XL, 4XL, 5XL  
310-320 g/m<sup>2</sup>

Tee Jays

XS, S, M, L, XL, XXL, 3XL, 4XL, 5XL

BLACK

XS, S, M, L, XL, XXL, 3XL

DARK GREY (SOLID)

NAVY

70% ringgesponnene Baumwolle / 30% Polyester | Klassische Strickjacke mit durchgehendem Reißverschluss aus gebürstetem, schwerem Sweatshirt-Material | Doppelt genähte, elastische Bündchen | Gerippter, erhöhter Kragen und Bund | Zwei Fronttaschen mit Reißverschluss | Elasthan Ripp | 3-fädiger Stoff | Innen gebürstet | Doppelt gefärbt

Farbe	Größen	1	ab 10	ab 100
Coloured	XS - XXL	43,62	40,04	38,84
Coloured	3XL - 5XL	45,12	41,42	40,17



NEW

**TEE JAYS**



**TJ5704** | 5704 **Athletic Full Zip Sweat**

60% Baumwolle / 40% Polyester  
XS, S, M, L, XL, XXL, 3XL  
320-330 g/m<sup>2</sup>

Tee Jays

BLACK

HEATHER GREY

Ringgesponnene Baumwolle | Durchgehender Reißverschluss | Zwei offene Vordertaschen | Ärmeltasche mit Reißverschluss | Eigenmaterial-Ärmelabschluss | Elastisches Band am unteren Saum | SBS-Reißverschluss

Farbe	Größen	1	ab 10	ab 100
Coloured	XS - XXL	45,12	41,42	40,17
Coloured	3XL	46,62	42,80	41,51



**HRM**  
*Stylish to impress, made to last*

**HRM1001** | 1001 **Men's Premium Full-Zip Sweat Jacket**

70% Baumwolle / 30% Polyester  
S, M, L, XL, XXL, 3XL, 4XL, 5XL, 6XL  
360 g/m<sup>2</sup>

HRM

BLACK	BOTTLE GREEN	DARK GREY	GREY MELANGE
NAVY	OLIVE	RED	SAND
STONE	WHITE		

Ringgesponnene und gekämmte Baumwolle / Recycelter Polyester (French Terry) | Modern regular fit | Antipilling und einlaufvorbehandelt, farbecht | Zwei Seitentaschen mit Reißverschluss | Saum, Taschenabschluss und Ärmelbund sind mit hochwertigem 1x1-Rippstrick versehen | Elegantes Erscheinungsbild und dennoch robust | Für Industriewäsche geeignet | Label-frei

Farbe	Größen	1	ab 24 (XXL ab 22, 5XL ab 20)	ab 240 (XXL ab 220, 5XL ab 200)
Coloured	S - XL	34,58	32,85	31,11
Coloured	XXL	34,58	32,85	31,11
Coloured	3XL - 4XL	40,80	38,76	36,72
Coloured	5XL - 6XL	40,80	38,76	36,72

**HRM1002** | 1002 **Women's Premium Full-Zip Sweat Jacket**

70% Baumwolle / 30% Polyester  
XS, S, M, L, XL, XXL, 3XL, 4XL, 5XL  
360 g/m<sup>2</sup>

HRM

BLACK	BOTTLE GREEN	DARK GREY	GREY MELANGE
NAVY	OLIVE	RED	SAND
STONE	WHITE		

Ringgesponnene und gekämmte Baumwolle / Recycelter Polyester (French Terry) | Modern regular fit | Antipilling und einlaufvorbehandelt, farbecht | Zwei Seitentaschen mit Reißverschluss | Saum, Taschenabschluss und Ärmelbund sind mit hochwertigem 1x1-Rippstrick versehen | Elegantes Erscheinungsbild und dennoch robust | Für Industriewäsche geeignet | Label-frei

Farbe	Größen	1	ab 26 (XL ab 24, 4XL ab 22)	ab 260 (XL ab 240, 4XL ab 220)
Coloured	XS - L	34,58	32,85	31,11
Coloured	XL - XXL	34,58	32,85	31,11
Coloured	3XL	40,80	38,76	36,72
Coloured	4XL - 5XL	40,80	38,76	36,72

Mehr Artikel sind online verfügbar.

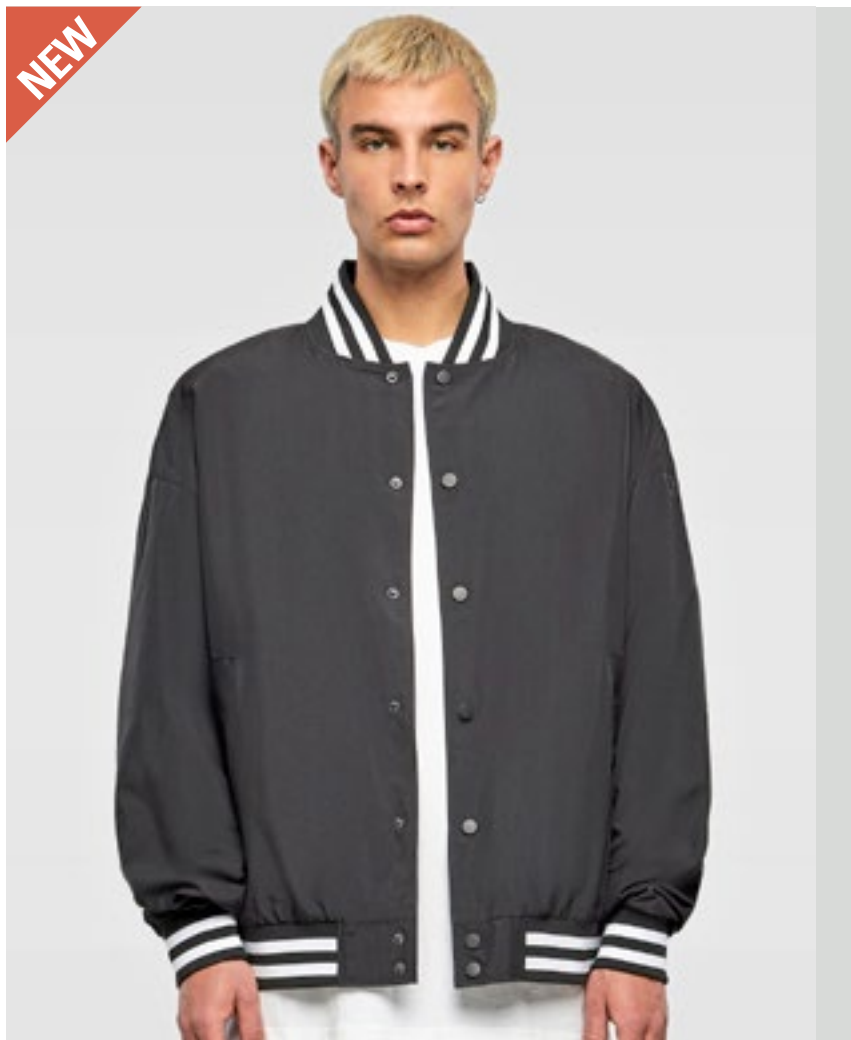

## BY259 | BY259 Light College Jacket

100% Polyester

XS, S, M, L, XL, XXL, 3XL, 4XL, 5XL

Build Your Brand

BLACK

Gestreifter Stehkragen | Elastische Bündchen an den Ärmeln und am Saum | Druckknopfleiste | Loose Fit Passform mit überschnittenen Schultern | Robustes Polyester-Gewebe

Farbe	Größen	1	ab 20	ab 200
Black	XS - XXL	33,38	29,93	28,17
Black	3XL - 5XL	35,06	31,43	29,60

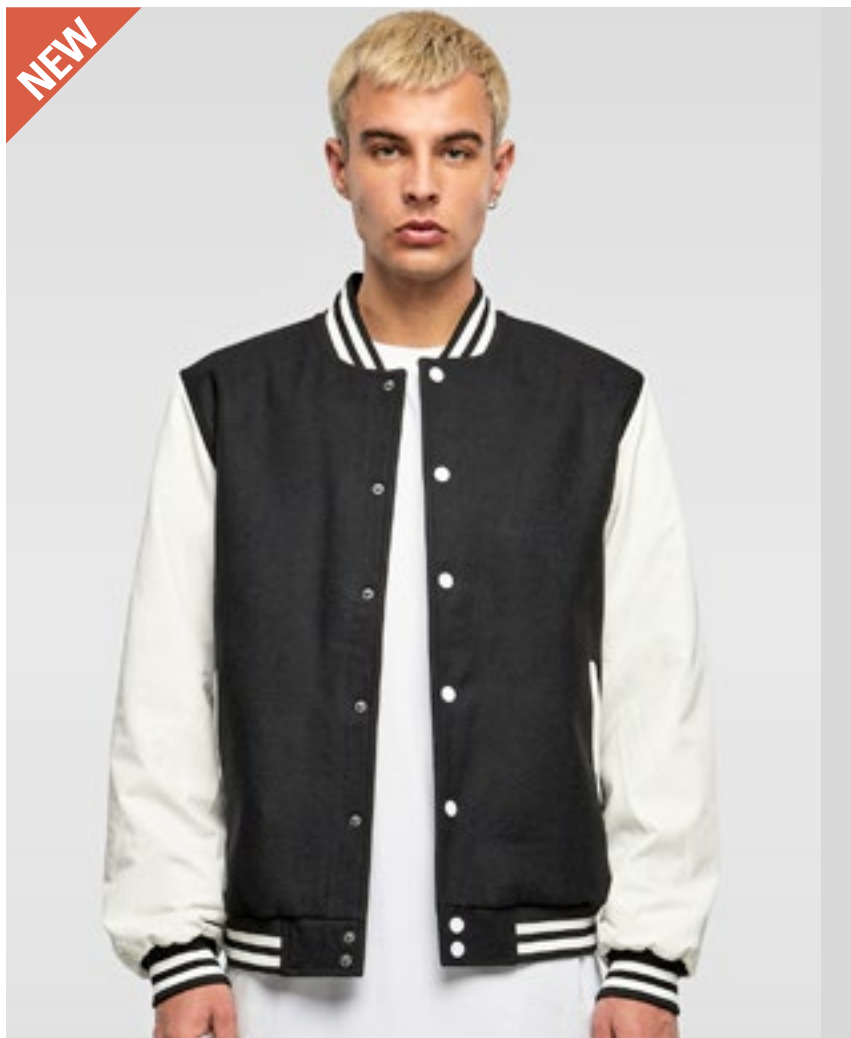

## BY269 | BY269 Oldschool College Jacket

Körper: 50% Wolle / 50% Viskose, Ärmel: 100% Viskose, Futter: 100% Polyester

XS, S, M, L, XL, XXL, 3XL, 4XL, 5XL

Build Your Brand

BLACK/WHITE

Farblich abgesetzte Ärmel | Druckknopfleiste | Gestreifter Stehkragen, Saum und Ärmelbündchen | Farblich betonte Seitentaschen | Bündchen gerippt | Regular Fit

Farbe	Größen	1	ab 20	ab 200
Black/White	XS - XXL	55,13	49,43	46,55
Black/White	3XL - 5XL	58,47	52,43	49,37



## BY015 | BY015 Sweat College Jacket

65% Baumwolle / 35% Polyester  
S, M, L, XL, XXL, 3XL, 4XL, 5XL  
300 g/m<sup>2</sup>

Build Your Brand

BLACK/RED | BLACK/WHITE

Innen angerauter Sweatstoff | Neutrales Größenlabel ohne Branding, für Nackendruck geeignet | Zwei Einschubtaschen vorne aus Oberstoff | Set-In-Armel | Gestreifte Ripp-Bündchen am Kragen, Saum und Ärmelöffnungen | Halbmond im Nacken | Nackenband | Metall-Druckknöpfe in Kontrastfarbe

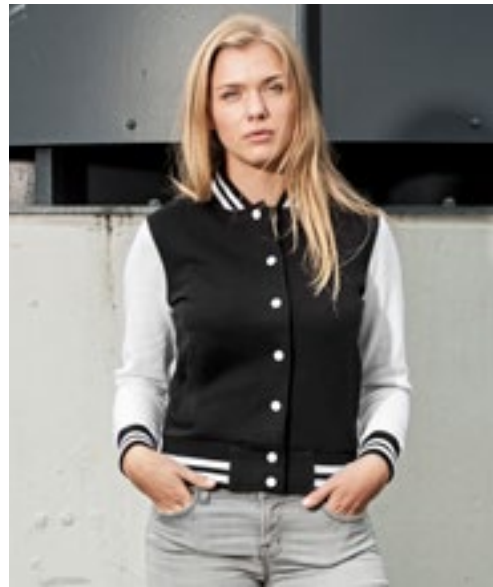

## BY027 | BY027 Ladies' Sweat College Jacket

65% Baumwolle / 35% Polyester  
XS, S, M, L, XL  
300 g/m<sup>2</sup>

Build Your Brand

BLACK/WHITE

Innen angerauter Sweatstoff | Neutrales Größenlabel ohne Branding, für Nackendruck geeignet | Zwei Einschubtaschen vorne aus Oberstoff | Set-In-Armel | Gestreifte Ripp-Bündchen am Kragen, Saum und Ärmelöffnungen | Halbmond im Nacken | Nackenband | Metall-Druckknöpfe in Kontrastfarbe

Farbe	Größen	1	ab 20 (3XL ab 15)	ab 200 (3XL ab 150)
Coloured	S - XXL	28,37	25,43	23,94
Coloured	3XL - 5XL	30,03	26,93	25,35

Farbe	Größen	1	ab 25	ab 250
Black/White	XS - XL	25,02	22,43	21,12



## BY242 | BY242 Men's Heavy Tonal College Jacket

100% Baumwolle  
XS, S, M, L, XL, XXL, 3XL, 4XL, 5XL  
460 g/m<sup>2</sup>

Build Your Brand

BLACK | SAND

Knopfleiste | Gerippter Stehkragen | Seitentaschen | Breite Bündchen an Ärmeln und Saum | Regular Passform | Schwere Baumwolle

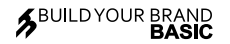

## BYBB004 | BB004 Basic College Jacket

80% Baumwolle / 20% Polyester  
XS, S, M, L, XL, XXL, 3XL, 4XL, 5XL  
330 g/m<sup>2</sup>

Build Your Brand Basic

BLACK/HEATHER GREY | BLACK/WHITE | HEATHER GREY/WHITE | NAVY/WHITE

College-Style | Gerippter Kragen | Regular Fit | Ripp-Strick-Elemente an Ärmeln und Saum | Durchgehende Knopfleiste mit Metallic-Knöpfen | Leistentaschen | Nur ein Größenetikett - für einfaches Rebranding

Farbe	Größen	1	ab 20	ab 200
Coloured	XS - XXL	43,41	38,93	36,65
Coloured	3XL - 5XL	45,09	40,43	38,07

Farbe	Größen	1	ab 20	ab 200
Coloured	XS - XXL	21,68	19,43	18,29
Coloured	3XL - 5XL	23,27	20,85	19,64

Mehr Artikel sind online verfügbar.

# SWEATJACKEN (COLLEGE)



nath



## NH043 | CAMPUS Jacket Campus

100% Polyester  
S, M, L, XL, XXL  
290 g/m<sup>2</sup>

Nath



Kontrastfarbene Ärmel | Kragen, Ärmelbündchen und Taillenbund aus gestreiftem Strick | Druckknopf-Verschluss | Eingesetzte Taschen mit kontrastfarbener Verzierung | Polyester Cotton Touch | Medium Fit

Farbe	Größen	1	ab 25	ab 250
Coloured	S - XXL	16,43	14,93	14,33



INDEPENDENT TRADING COMPANY



## NP351 | IND45UVZ Unisex Heavyweight Varsity Zip Hood

80% Baumwolle / 20% Polyester (Charcoal Heather: 55% Baumwolle / 45% Polyester)  
XS, S, M, L, XL, XXL, 3XL  
330 g/m<sup>2</sup>

Independent



Fleece aus Baumwoll-Polyester-Gemisch | Oberfaden mit 30 Einzelfäden aus Baumwoll-Polyester-Gemisch | Kapuze mit Fleecefutter | Alle Nähte in Spaltstich-Doppelnaht-Ausführung | Twill-Nackenband | 1x1 Jacquard-Ripp an Ärmelabschlüssen und Bund | Rotguss-Ösen | YKK-Nylon-Reißverschluss | Schmale Unisex-Passform | Amerikanische Größen, Artikel fällt sehr groß aus

Farbe	Größen	1	ab 24	ab 240
Coloured	XS - XL	43,46	37,08	34,77
Coloured	XXL - 3XL	45,51	38,84	36,42

JustHoods®  
ALWAYS



## JH043 | JH043 Varsity Jacket

70% Baumwolle / 30% Polyester (Charcoal (Heather): 52% Baumwolle / 48% Polyester), (Heather Grey: 65% Baumwolle / 35% Polyester)  
XS, S, M, L, XL, XXL, 3XL  
330 g/m<sup>2</sup>

Just Hoods

XS, S, M, L, XL, XXL, 3XL



XS, S, M, L, XL, XXL



Kontrastfarbene Ärmel | Gestrickter Kragen, Ärmelbündchen und Bund mit Streifendetails | Druckknopf-Verschluss | Kontrastfarbene Knöpfe | Eingesetzte, kontrastfarbene Taschen | Gebürstetes Innenvlies | Nackenband | Aufhänger im Nacken | Einfaches Abreißetikett | Weiches Baumwollgewebe sorgt für eine ideale Druckoberfläche

Farbe	Größen	1	ab 24	ab 240
Coloured	XS - XXL	26,19	21,68	20,67
Coloured	3XL	29,46	24,38	23,25

BEST SELLER







**HRM709 | 709 Men's Premium College Jacket**

70% Baumwolle / 30% Polyester  
**S, M, L, XL, XXL, 3XL, 4XL, 5XL**  
 320 g/m<sup>2</sup>

HRM



Ringgesponnene, gekämmte Baumwolle / recycelter Polyester (innen angeraut) | Weiches Mischgewebe | Kontrastfarbene Ärmel | Antipilling und einlaufvorbehandelt, farbecht | Die Jacke lässt sich durch ein verdeckten Frontreißverschluss mit Blende schließen | Saum, Kragen und Ärmelbund sind mit hochwertigem 2x2 gestreiftem Rippstrick versehen | Zwei Innentaschen | Modern regular fit | Label-frei

Farbe	Größen	1	ab 20 (XXL ab 18)	ab 200 (XXL ab 180)
Coloured	S - XL	34,28	32,57	30,86
Coloured	XXL	34,28	32,57	30,86
Coloured	3XL - 5XL	40,44	38,42	36,41

**HRM809 | 809 Women's Premium College Jacket**

70% Baumwolle / 30% Polyester  
**XS, S, M, L, XL, XXL, 3XL**  
 320 g/m<sup>2</sup>

HRM



Ringgesponnene, gekämmte Baumwolle / recycelter Polyester (innen angeraut) | Weiches Mischgewebe | Kontrastfarbene Ärmel | Antipilling und einlaufvorbehandelt, farbecht | Verdeckter Frontreißverschluss mit verschließbarer Klettverschluss-Blende | Saum, Kragen und Ärmelbund sind mit hochwertigem 2x2 gestreiftem Rippstrick versehen | Zwei Innentaschen | Modern regular fit | Label-frei

Farbe	Größen	1	ab 20 (XXL ab 18)	ab 200 (XXL ab 180)
Coloured	XS - XL	34,28	32,57	30,86
Coloured	XXL	34,28	32,57	30,86
Coloured	3XL	40,44	38,42	36,41

Mehr Artikel sind online verfügbar.



ST126 326

06

# Fleece

HALF-ZIP .....	323
JACKETS .....	326
JACKETS-CONTRAST .....	345



**RG549** | TRF549 **Micro Zip Neck**

100% Polyester  
S, M, L, XL, XXL, 3XL, 4XL  
170 g/m<sup>2</sup> Regatta Professional

BLACK	BOTTLE GREEN	CLASSIC RED
DARK NAVY	OXFORD BLUE	ROYAL BLUE
SEAL GREY (SOLID)		

Fleece-Bündchen | 170er-Microfleece | Leichtgewebe-Technologie | Schnell trocknend | Pflegeleicht | Viertel-Reißverschluss



**S5020** | ST5020 **Fleece Half-Zip**

100% Polyester  
S, M, L, XL, XXL  
170 g/m<sup>2</sup> Stedman®

BLACK OPAL	GREY STEEL (SOLID)	SCARLET RED
------------	--------------------	-------------

Warm und weich mit hervorragender Wärmeisolation | Mikrofleece mit Anti-Pilling-Ausrüstung | Atmungsaktiv | Außen gebürstet | Rückseitige Halbmondpassse | Verstellbarer Saum | Stehkragen | Ton-in-Ton-Viertel-Reißverschluss mit Windschutzleiste | Polyester-Twill-Nackenband | Seitennähte | Waschbar bis 40 °C | Normal Fit



**RT112X** | R112X **Microfleece Top**

100% Polyester  
XS, S, M, L, XL, XXL, 3XL  
200 g/m<sup>2</sup> Result Core

BLACK	CHARCOAL	NAVY
RED		

Verdeckte, getapte Nackennaht | Superweich | Stretch für optimale Passform | Saum mit Zwillingsnadel | Flachnähte | ¼-Reißverschluss vorn | Offener Ärmelabschluss | Antipilling-Ausstattung | Geringes Gewicht



Farbe	Größen	1	ab 16	ab 160
Coloured	S - 4XL	14,25	12,98	12,08

Farbe	Größen	1	ab 24	ab 240
Coloured	S - XXL	16,82	14,72	13,76

Farbe	Größen	1	ab 25	ab 250
Coloured	XS - 3XL	14,85	13,43	12,90



**RT905** | R905X **Recycled Microfleece Top**

100% Polyester  
S, M, L, XL, XXL, 3XL  
165 g/m<sup>2</sup> Result Genuine Recycled

BLACK	FOREST GREEN	GREY	NAVY
RED			

100% recyceltes Polyester | Atmungsaktiv | Umweltfreundlicher YKK NATULON®-¼-Reißverschluss | Weich eingefasste elastische Ärmelabschlüsse und Saum | Ziernähte am Außenmaterial | Hergestellt aus hochwertigen und nachhaltigen Garnen von PERPETUAL® aus 100 % Altkunststoff aus recycelten Kunststoffflaschen | Kompaktes, dichtes Strickmaterial für eine hohe Wärmebeständigkeit, schnelles Trocknen und einen guten Feuchtigkeitstransport | Pflegeleicht | Aufhänger | PFC-frei | Recyclbar | Bereit für Branding | Polybeutel ist biologisch abbaubar | Hergestellt aus 20 Plastikflaschen (1 Liter)

Farbe	Größen	1	ab 20	ab 200
Coloured	S - 3XL	14,85	13,43	12,90



**L740** | 56000 **Half-Zip Fleece Ness**

100% Polyester  
S, M, L, XL, XXL, 3XL, 4XL, 5XL  
300 g/m<sup>2</sup> SOL'S

BLACK	NAVY
CHARCOAL GREY (SOLID)	ROYAL BLUE 241
RED	
FIR GREEN	LIME
	ORANGE

Farblich abgestimmter, eingearbeiteter Reißverschluss | Hoher Kragen | Elastische Ärmelbündchen | Elastischer Kordelzug am Bund

Farbe	Größen	1	ab 20	ab 200
Coloured	S - XXL	20,28	17,19	16,07
Coloured	3XL	24,35	20,63	19,29
Coloured	4XL - 5XL	29,24	24,77	23,16



# FLEECE (HALF-ZIP)



**E7921** | 7921 **Men's Recycled Fleece Troyer**

100% Polyester  
S, M, L, XL, XXL, 3XL, 4XL, 5XL  
250 g/m<sup>2</sup> Promodoro

AZUR BLUE	BLACK	FRENCH NAVY	LIME GREEN
STEEL GRAY	WHITE		

100% recycelter Polyester, Fleece | Anti-Pilling | Stehkragen mit Reißverschluss | Schmäler elastischer Abschluss an Ärmeln und Saum | Versetzte Schulter- und Seitennaht

Farbe	Größen	1	ab 25 (3XL ab 20)	ab 250 (XXL ab 200)
Coloured	S - XXL	23,69	22,79	21,90
Coloured	3XL	27,24	26,21	25,19
Coloured	4XL	31,34	30,12	28,97
Coloured	5XL	37,59	36,15	34,76



**E7925** | 7925 **Women's Recycled Fleece Troyer**

100% Polyester  
S, M, L, XL, XXL, 3XL  
250 g/m<sup>2</sup> Promodoro

AZUR BLUE	BLACK	FRENCH NAVY	LIME GREEN
STEEL GRAY	WHITE		

100% recycelter Polyester, Fleece | Anti-Pilling | Stehkragen mit Reißverschluss | Schmäler elastischer Abschluss an Ärmeln und Saum | Versetzte Schulter- und Seitennaht

Farbe	Größen	1	ab 25 (3XL ab 20)	ab 250 (3XL ab 200)
Coloured	S - XXL	23,69	22,79	21,90
Coloured	3XL	27,24	26,21	25,19



**RT33A** | R033X **Polartherm™ Top**

100% Polyester  
XS, S, M, L, XL, XXL, 3XL  
330 g/m<sup>2</sup> Result

BLACK	NAVY
XS, S, M, L, XL, XXL	
FOREST	OXFORD GREY
S, M, L, XL, XXL	
RED	ROYAL

Antipilling | Lässiger Schnitt, elastische Passform | 1/4-Reißverschluss vorn | Zwei Seitentaschen mit Fleecefutter | Elastische Bündchen und verstellbarer Kordelzug im Saum | Ungefüttert

Farbe	Größen	1	ab 20	ab 200
Coloured	XS	16,20	14,93	14,33
Coloured	S - 3XL	17,85	16,43	15,75
Oxford Grey	XS - XXL	22,73	20,93	20,10



**BCFU704** | FU704 **Unisex Fleece Highlander+**

100% Polyester  
XS, S, M, L, XL, XXL, 3XL  
300 g/m<sup>2</sup> B&C COLLECTION

BLACK	NAVY	RED
XS, S, M, L, XL, XXL, 3XL		
CHARCOAL (SOLID)		

Antipilling-Microfleece aus 100% Polyester | Farblich abgestimmter 1/4-Reißverschluss mit Schieber | 2 Seitentaschen aus Interlock-Material | Offener Saum mit elastischem Kordelzug, Stopper und „Easy-to-Pull“-Ringen | B&C Collection ist Mitglied der Fair Wear Foundation

Farbe	Größen	1	ab 15	ab 150
Coloured	XS - 3XL	28,77	26,39	25,19



**REGATTA**  
PROFESSIONAL



**JAMES & NICHOLSON**  
by *dist.ox*



**RG510** | TRA510 **Thor Overhead Fleece**  
100% Polyester  
S, M, L, XL, XXL, 3XL  
250 g/m<sup>2</sup> Regatta Professional

BLACK DARK NAVY

250er Symmetry-Fleece mit Antipilling-Ausstattung | 2 untere Taschen mit Reißverschluss | Fleece-Bündchen | Verstellbarer Gummizug im Saum | Schnell trocknend | Pflegeleicht

**JN043** | JN043 **Half-Zip Fleece**  
100% Polyester  
S, M, L, XL, XXL  
300 g/m<sup>2</sup> James&Nicholson

BLACK	BROWN	DARK GREY (SOLID)
NAVY	ORANGE	RED
ROYAL	WHITE	

Sweatshirt in schwerer Fleece-Qualität | Pflegeleichter Anti-Pilling-Fleece | Kadettkragen | Doppelnähte an Armausschnitt und Schultern | Kordelzug mit Stoppern am Bund | Elastische Ärmelbündchen

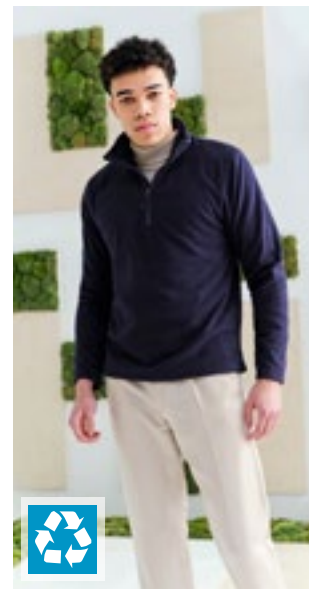

**REGATTA**  
PROFESSIONAL



**RG636** | TRF636 **Honestly Made Recycled Half Zip Fleece**  
100% Polyester  
XS, S, M, L, XL, XXL, 3XL  
Regatta Honestly Made

BLACK NAVY

100% recyceltes Polyester mit Antipilling-Eigenschaften | Symmetry-Fleece | Schnell trocknend und pflegeleicht | Superweicher Griff

Farbe	Größen	1	ab 16	ab 160
Coloured	S - 3XL	21,38	19,43	18,15

Farbe	Größen	1	ab 25	ab 250
Coloured	S - XXL	25,73	24,00	23,40

Farbe	Größen	1	ab 16	ab 160
Coloured	XS - 3XL	19,73	17,93	16,73



**SW770** | SW770 **Zip Neck Fleece**  
100% Polyester  
S, M, L, XL, XXL  
300 g/m<sup>2</sup> Starworld

BLACK NAVY BLUE

Antipilling-Fleece | Kadettkragen | Gleichfarbige und verborgene Reißverschlüsse vorne und an den Taschen | Verstellbares Zugband im Saum



**Z8740** | R-874M-0 **Quarter Zip Outdoor Fleece**  
100% Polyester  
XS, S, M, L, XL, XXL  
320 g/m<sup>2</sup> Russell

BLACK	BOTTLE GREEN	BRIGHT ROYAL
BURGUNDI	CLASSIC RED	CONVOY GREY (SOLID)
FRENCH NAVY		

Extrem glatte Oberfläche | Kadettkragen | Antipilling-Fleece | Kordelzug im Saum | Modularer Schnitt für beste Passform | Seitentaschen mit auf links eingenähten Reißverschlüssen für beste Optik | Das dichte und kompakte Fleece-Material sorgt für minimalen Wärmeverlust

Farbe	Größen	1	ab 18	ab 180
Coloured	S - XXL	15,00	13,55	12,83

Farbe	Größen	1	ab 24	ab 240
Coloured	XS - XXL	27,78	25,02	23,34



**REGATTA**  
PROFESSIONAL



**RG6710** | TRF671 **Vintage Fleece Pullover**  
100% Polyester  
S, M, L, XL, XXL, 3XL  
350 g/m<sup>2</sup> Regatta Professional

JUNIPER/BLACK SEAL GREY/BLACK  
SPRUCE/NAVY

Langfloriges Borg-Fleece aus 100% Polyester | Eine Brusttasche mit Patte und Druckknopf-Verschluss mit Branding | Viertel-Reißverschluss | Design mit abfallenden Schultern | Heraustrennbares Etikett

Farbe	Größen	1	ab 16	ab 160
Coloured	S - 3XL	37,88	34,43	32,10

# FLEECE (JACKETS)



SOL'S  
the fair spirit



## L04022 | 04022 Unisex Fleece Zip Jacket Finch

100% Polyester  
XXS, XS, S, M, L, XL, XXL, 3XL, 4XL  
275 g/m<sup>2</sup>

SOL'S

ARMY BLACK CARBON GREY NAVY

70% recyceltes Polyester / 30% Elasthan | Polarfleece 275 | Hauptverschluss und Seitentaschen mit Reißverschluss aus Spritzguss-Kunststoff | Farblich abgestimmter Reißverschluss-Zipper aus Metall | Geschnitten und genäht | Necktape | Elastische, farblich abgestimmte Schrägbandeinfassung an Bündchen und Saum

Farbe	Größen	1	ab 10	ab 100
Coloured	XXS - XXL	33,32	28,23	26,40
Coloured	3XL	39,30	33,29	31,13
Coloured	4XL	46,38	39,29	36,74

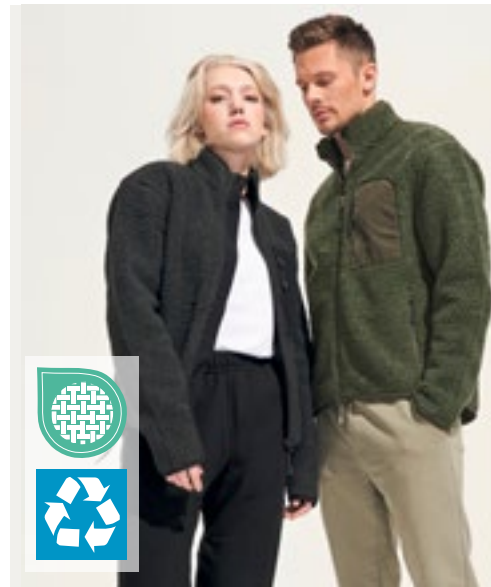

SOL'S  
the fair spirit

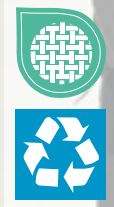

## L04042 | 04042 Unisex Sherpa Jacket Fury

100% Polyester, Tasloneinsätze: 100% Polyamid  
XS, S, M, L, XL, XXL, 3XL  
440 g/m<sup>2</sup>

SOL'S

ARMY/DARK ARMY CARBON GREY/BLACK SHEAR BEIGE/BEIGE

70% recyceltes Polyester / 30% Polyester, Polarfleece-Futter: 100% Polyester und Taslon-Einsätze: 100% Polyamid | Sherpa 440 | Hauptverschluss und Seitentaschen mit kontrastierendem Nylon-Reißverschluss | Kontrastierende Taslon-Brusttasche mit Nylon-Reißverschluss | Kontrastierende Taslon-Einfassung an Bündchen und Saum | Schwarze Reißverschluss-Zipper mit reflektierenden Details | Saum mit elastischen Kordelzügen und kontrastierenden Enden | Bequemer Schnitt | Rücken leicht verlängert

Farbe	Größen	1	ab 10	ab 100
Coloured	XS - XXL	54,71	44,55	42,72
Coloured	3XL	64,56	52,56	50,40



JAMES & NICHOLSON  
by designer



## JN1862 | JN1862 Sherpa Jacket

100% Polyester  
XS, S, M, L, XL, XXL, 3XL, 4XL, 5XL, 6XL  
320 g/m<sup>2</sup>

James&Nicholson

BLACK CARBON NAVY OLIVE  
STONE

Robustes, strapazierfähiges, pflegeleichtes Sherpa Fleece aus recyceltem Polyester | Durchgehender, hinterlegter Reißverschluss mit Kinnschutz | Stehkragen | 2 seitliche Taschen mit Reißverschluss | Armbündchen und Leibbund mit Elasthan | Reißverschlüsse: YKK

Farbe	Größen	1	ab 20 (5XL ab 10)	ab 200 (5XL ab 100)
Coloured	XS - 3XL	34,14	31,80	30,98
Coloured	4XL	37,76	35,16	34,25
Coloured	5XL - 6XL	37,76	35,16	34,25



STORMTECH®



## ST126 | FHZ-1 Men's Avalante F/Z Fleece Jacket

XS, S, M, L, XL, XXL, 3XL, 4XL, 5XL

Stormtech

XS, S, M, L, XL, XXL, 3XL, 4XL, 5XL  
BLACK HEATHER GRANITE HEATHER  
XS, S, M, L, XL, XXL, 3XL  
NAVY HEATHER OATMEAL HEATHER

Raglan-Ärmel | Reißverschluss-Taschen | Durchgehender Reißverschluss vorne mit Kinnschutz | Recycelter Polyesterfleece

Farbe	Größen	1	ab 12 (3XL ab 8)	ab 120 (3XL ab 80)
Coloured	XS - XXL	81,93	71,69	68,82
Coloured	3XL - 5XL	81,93	71,69	68,82



**RT907** | R907X **Recycled Microfleece Jacket**

100% Polyester  
XS, S, M, L, XL, XXL, 3XL, 4XL  
165 g/m<sup>2</sup> Result Genuine Recycled

BLACK	FOREST GREEN	GREY	NAVY
WHITE			

100% recyceltes Polyester | Atmungsaktiv | YKK NATULON® umweltfreundlicher Front-Reißverschluss | Weich eingefasste elastische Ärmelabschlüsse und Saum | Ziernähte am Außenmaterial | Pflegeleicht, schnell trocknend | Seitentaschen | Aufhänger | PFC-frei | Hergestellt aus hochwertigen und nachhaltigen Garnen von PERPETUAL® aus 100 % Altkunststoff aus recycelten Kunststoffflaschen | Recyclbar | Bereit für Branding | Polybeutel ist biologisch abbaubar | Hergestellt aus 20 Plastikflaschen (1 Liter)

Farbe	Größen	1	ab 10 (S ab 20)	ab 100 (S ab 200)
Coloured	XS	14,85	13,43	12,90
Coloured	S - XXL	14,85	13,43	12,90
Coloured	3XL - 4XL	15,60	14,25	13,65



**RT906** | R906X **Recycled Hooded Microfleece Jacket**

100% Polyester  
XS, S, M, L, XL, XXL, 3XL  
165 g/m<sup>2</sup> Result Genuine Recycled

BLACK
-------

100% recyceltes Polyester | Atmungsaktiv | Umweltfreundlicher YKK NATULON®-Reißverschluss mit Kinnschutz | Weich eingefasste elastische Ärmelabschlüsse und Saum | Ziernähte am Außenmaterial | Integrierte Kapuze | Seitentaschen | Hergestellt aus hochwertigen und nachhaltigen PERPETUAL®-Garnen aus 100% Alt-Kunststoff aus recycelten PET-Flaschen | Pflegeleicht, schnell trocknend | Aufhänger | PFC-frei | Recyclbar | Bereit für Branding | Polybeutel ist biologisch abbaubar | Hergestellt aus 23 Plastikflaschen (1 Liter)

Farbe	Größen	1	ab 15	ab 150
Black	XS - 3XL	17,85	16,43	15,75



**RY6413** | CQ6413 **Women's Fleecejacket Artic**

100% Polyester  
S, M, L, XL, XXL  
300 g/m<sup>2</sup> Roly



BLACK 02	BOTTLE GREEN 56	GARNET RED 57
LEAD 23	NAVY BLUE 55	PINE GREEN 159
PURPLE 71	RED 60	ROSETTE 78
ROYAL BLUE 05	SAND 07	WHITE 01

Damen Fleece Jacke mit hohem Kragen und Nackenband Ton-in-Ton | Reißverschluss Ton-in-Ton | Mit Puller in Jackenmaterial | Elastische Ärmelbündchen | Elastischer Kordelzug mit Stopper im Saum | Herausreißbares Label

Farbe	Größen	1	ab 15	ab 150
Coloured	S - XXL	14,45	12,93	12,44

**RY6412** | CQ6412 **Men's Fleecejacket Artic**

100% Polyester  
S, M, L, XL, XXL, 3XL, 4XL  
300 g/m<sup>2</sup> Roly



BLACK 02	BOTTLE GREEN 56	LEAD 23
NAVY BLUE 55	RED 60	ROYAL BLUE 05
SAND 07		

GARNET RED 57	PINE GREEN 159	PURPLE 71
WHITE 01		

Herren Fleecejacke mit hohem Kragen und Nackenband Ton-in-Ton | Reißverschluss Ton-in-Ton mit Puller in Jackenmaterial | Seitentaschen | Elastische Ärmelbündchen | Elastischer Kordelzug mit Stopper im Saum | Herausreißbares Label

Farbe	Größen	1	ab 15	ab 150
Coloured	S - XXL	14,45	12,93	12,44
Coloured	3XL	16,02	14,33	13,79
Coloured	4XL	17,48	15,63	15,05

Mehr Artikel sind online verfügbar.

# FLEECE (JACKETS)



B&C  
COLLECTION



**BCFM717** | FM717 **Men's Fleece Coolstar**

100% Polyester  
S, M, L, XL, XXL, 3XL  
170 g/m<sup>2</sup>

B&C COLLECTION

BLACK NAVY STEEL GREY (SOLID)

Antipilling-Microfleece aus 100% Polyester | Doppelseitig angerautes, weiches Fleece | Mit superweichem Thermal-Fleece | Durch das leichte Gewicht lässt sich das Fleece sehr flexibel als Jacke oder als wärmende Schicht für drinnen oder draußen tragen | Durchgehender Reißverschluss vorne mit Schieber | Kinnenschutz | 2 Fronttaschen mit Reißverschluss und Schieber | Eingesetzte Ärmel | Offener Saum und offene Manschetten | Ergonomischer Schnitt der Ärmel für mehr Bewegungsfreiheit und Tragekomfort | B&C Collection ist Mitglied der Fair Wear Foundation

Farbe	Größen	1	ab 15	ab 150
Coloured	S - 3XL	31,34	28,85	27,44



B&C  
COLLECTION



**BCFW752** | FW752 **Women's Fleece Coolstar**

100% Polyester  
XS, S, M, L, XL, XXL  
170 g/m<sup>2</sup>

B&C COLLECTION

BLACK NAVY STEEL GREY (SOLID)

Antipilling-Microfleece aus 100% Polyester | Doppelseitig angerautes, weiches Fleece | Mit superweichem Thermal-Fleece | Durch das leichte Gewicht lässt sich das Fleece sehr flexibel als Jacke oder als wärmende Schicht für drinnen oder draußen tragen | Durchgehender Reißverschluss vorne mit Schieber | Kinnenschutz | 2 Fronttaschen mit Reißverschluss und Schieber | Femininer Schnitt | Brustabnäher für taillierte Form | Eingesetzte Ärmel | Offener Saum und offene Manschetten | Ergonomischer Schnitt der Ärmel für mehr Bewegungsfreiheit und Tragekomfort | B&C Collection ist Mitglied der Fair Wear Foundation

Farbe	Größen	1	ab 15	ab 150
Coloured	XS - XXL	31,34	28,85	27,44



REGATTA  
PROFESSIONAL



**RG619** | TRF619 **Classic Microfleece Jacket**

100% Polyester  
S, M, L, XL, XXL, 3XL  
170 g/m<sup>2</sup>

Regatta Professional

BLACK CLASSIC RED DARK NAVY SEAL GREY

Mikro-Fleece mit Layerlite-Stofftechnologie | Schnell trocknend | Pflegeleicht | 2 untere Taschen

Farbe	Größen	1	ab 16	ab 160
Coloured	S - 3XL	16,43	14,93	13,95



SF  
WOMEN



**SF28** | SK028 **Women's Microfleece Jacket**

100% Polyester  
XS, S, M, L, XL, XXL  
200 g/m<sup>2</sup>

SF Women

BLACK

Flatlock-Detail am Saum | Längerer, figurbetonter Schnitt | Sehr leichte, weiche und dehnbare Fleece-Jacke mit Antipilling-Ausstattung | Seitliche Taschen mit Reißverschluss | Sportliche Abnäher an den Seiten und unter den Ärmeln | Microfleece

Farbe	Größen	1	ab 24	ab 240
Black	XS - XXL	24,65	20,27	19,46



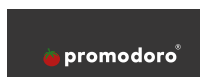

**E7910** | 7910 **Men's Fleece Jacket C+**

100% Polyester  
S, M, L, XL, XXL, 3XL, 4XL, 5XL  
200 g/m<sup>2</sup>

Promodoro



Stehkragen | Durchgehender Reißverschluss | Einschubtaschen | Fixierung für Außenjacke | Neutrales Größenetikett | Antipilling-Ausrüstung | Microfleece | Jacken Konzept 6 in 1 | Kombinierbar mit Außenjacke E7548

Farbe	Größen	1	ab 10	ab 100
Coloured	S - XXL	23,69	22,79	21,90
Coloured	3XL	27,24	26,21	25,19
Coloured	4XL	31,34	30,12	28,97
Coloured	5XL	37,59	36,15	34,76



**E7911** | 7911 **Women's Fleece Jacket C+**

100% Polyester  
S, M, L, XL, XXL, 3XL  
200 g/m<sup>2</sup>

Promodoro



Stehkragen | Durchgehender Reißverschluss | Einschubtaschen | Fixierung für Außenjacke | Neutrales Größenetikett | Antipilling-Ausrüstung | Femininer Schnitt | Microfleece | Jacken Konzept 6 in 1 | Kombinierbar mit Außenjacke E7549

Farbe	Größen	1	ab 10	ab 100
Coloured	S - XXL	23,69	22,79	21,90
Coloured	3XL	27,24	26,21	25,19

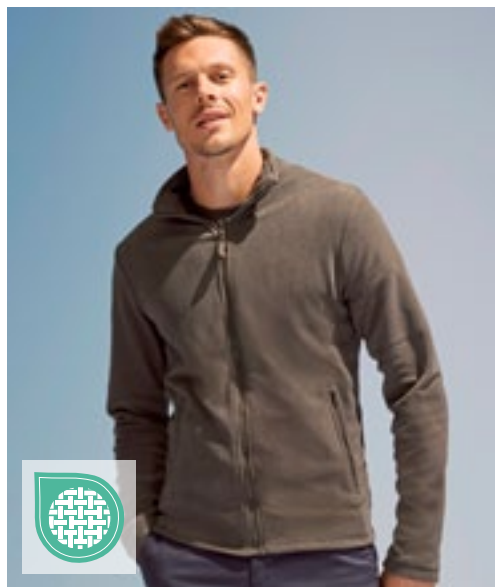

**L02093** | 02093 **Men's Plain Fleece Jacket Norman**

100% Polyester  
S, M, L, XL, XXL, 3XL, 4XL, 5XL  
220 g/m<sup>2</sup>

SOL'S



Reißverschlusskragen | Zwei Reißverschluss-Taschen | Abreißetikett

Farbe	Größen	1	ab 20	ab 200
Coloured	S - XXL	14,72	12,56	11,93
Coloured	3XL	16,92	14,45	13,71
Coloured	4XL - 5XL	21,38	18,24	17,31

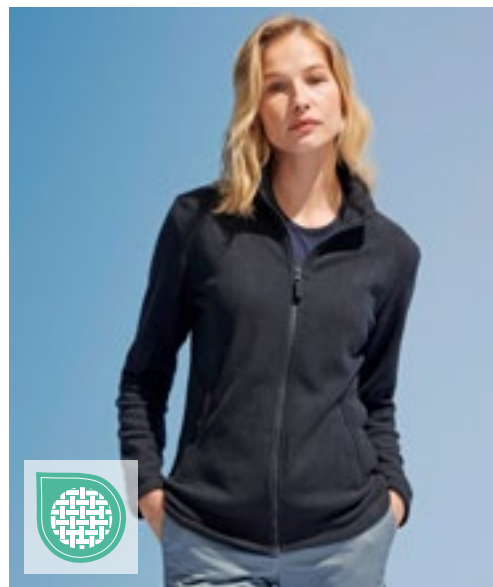

**L02094** | 02094 **Women's Plain Fleece Jacket Norman**

100% Polyester  
S, M, L, XL, XXL, 3XL  
220 g/m<sup>2</sup>

SOL'S



Reißverschlusskragen | Zwei Reißverschluss-Taschen | Abreißetikett

Farbe	Größen	1	ab 20	ab 200
Coloured	S - XXL	14,72	12,56	11,93
coloured	3XL	16,92	14,45	13,71

Mehr Artikel sind online verfügbar.

# FLEECE (JACKETS)



**S5030** | ST5030 **Fleece Jacket**

100% Polyester  
S, M, L, XL, XXL, 3XL  
220 g/m<sup>2</sup>

Stedman®

S, M, L, XL, XXL, 3XL

BLACK OPAL BLUE MIDNIGHT

S, M, L, XL, XXL

GREY STEEL (SOLID) SCARLET RED

Warm und weich mit hervorragender Wärmeisolation | Mikrofleece mit Antipilling-Ausrüstung | Seitenblenden | Stehkragen | Beidseitig gebürstet | Ton-in-Ton-Reißverschluss mit Windschutzleiste | Zwei Taschen | Atmungsaktiv | Gummizug im Saum | Polyester-Twill-Nackenband | Rückseitige Halbmondpassse | Normal Fit | Waschbar bis 40 °C

Farbe	Größen	1	ab 24	ab 240
Coloured	S - XXL	24,12	21,11	19,74
Coloured	3XL	26,51	23,19	21,68



**RG557** | TRF557 **Micro Full Zip Fleece**

100% Polyester  
S, M, L, XL, XXL, 3XL, 4XL  
210 g/m<sup>2</sup>

Regatta Professional

BLACK CLASSIC RED DARK NAVY OXFORD BLUE  
SEAL GREY (SOLID)

210er Microfleece | Leichtgewebe-Technologie | Fleece-Bündchen | Zwei tief angesetzte Reißverschluss-Taschen | Verstellbarer Gummizug im Saum | Schnell trocknend | Pflegeleicht

Farbe	Größen	1	ab 16	ab 160
Coloured	S - 4XL	19,73	17,93	16,73

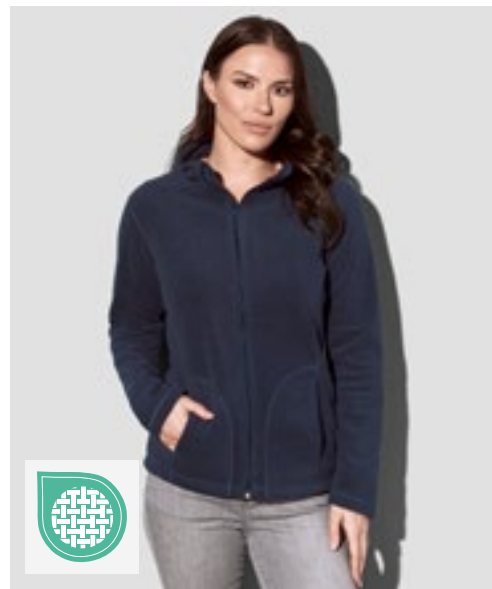

**S5100** | ST5100 **Fleece Jacket Women**

100% Polyester  
XS, S, M, L, XL, XXL  
220 g/m<sup>2</sup>

Stedman®

BLACK OPAL BLUE MIDNIGHT SCARLET RED

Mikrofleece mit Antipilling-Ausrüstung, warm und weich mit hervorragender Wärmeisolation | Seitenblenden | Stehkragen | Beidseitig gebürstet | Ton-in-Ton-Reißverschluss mit Windschutzleiste | Zwei Taschen | Atmungsaktiv | Polyester-Twill-Nackenband | Rückseitige Halbmondpassse | Normal Fit | Waschbar bis 40 °C

Farbe	Größen	1	ab 24	ab 240
Coloured	XS - XXL	21,09	18,47	17,27



**RG565** | TRF565 **Women's Micro Full Zip Fleece**

100% Polyester  
36 (10), 38 (12), 40 (14), 42 (16), 44 (18), 46 (20)  
210 g/m<sup>2</sup>

Regatta Professional

BLACK CLASSIC RED DARK NAVY OXFORD BLUE  
SEAL GREY (SOLID)

210er Microfleece | Leichtgewebe-Technologie | Zwei tief angesetzte Reißverschluss-Taschen | Fleece-Bündchen | Schnell trocknend | Pflegeleicht (Easy Care)

Farbe	Größen	1	ab 16	ab 160
Coloured	36 - 46	19,73	17,93	16,73



REGATTA PROFESSIONAL



EASY CARE



**RG6220** | TRF622 **Honestly Made Recycled Full Zip Microfleece**

100% Polyester  
XS, S, M, L, XL, XXL, 3XL  
210 g/m<sup>2</sup>

Regatta Honestly Made

BLACK NAVY

100 % recyceltes, symmetrisches Antipilling-Fleece-Gewebe | Schnell trocknend und pflegeleicht | Superweicher Griff | 2 untere Taschen mit Reißverschluss | Hergestellt aus mindestens 15 Kunststoffflaschen

Farbe	Größen	1	ab 16	ab 160
Coloured	XS - 3XL	23,03	20,93	19,50



REGATTA PROFESSIONAL



**RG6180** | TRF618 **Honestly Made Recycled Full Zip Fleece Jacket**

100% Polyester  
S, M, L, XL, XXL, 3XL  
280 g/m<sup>2</sup>

Regatta Honestly Made

BLACK NAVY

100 % recyceltes, symmetrisches Antipilling-Fleece-Gewebe | Schnell trocknend | Pflegeleicht | Superweicher Griff | 1 Brusttasche mit Reißverschluss | 2 untere Taschen mit Reißverschluss

Farbe	Größen	1	ab 16	ab 160
Coloured	S - 3XL	26,33	23,93	22,35



REGATTA PROFESSIONAL



EASY CARE



**RG6280** | TRF628 **Honestly Made Recycled Womens Full Zip Fleece**

100% Polyester  
36 (10), 38 (12), 40 (14), 42 (16), 44 (18), 46 (20)  
280 g/m<sup>2</sup>

Regatta Honestly Made

BLACK NAVY

100 % recyceltes, symmetrisches Antipilling-Fleece-Gewebe | Schnell trocknend und pflegeleicht | Superweicher Griff | Eine Brusttasche mit Reißverschluss und zwei untere Taschen mit Reißverschluss | Hergestellt aus mindestens 15 Kunststoffflaschen

Farbe	Größen	1	ab 16	ab 160
Coloured	36 - 46	26,33	23,93	22,35

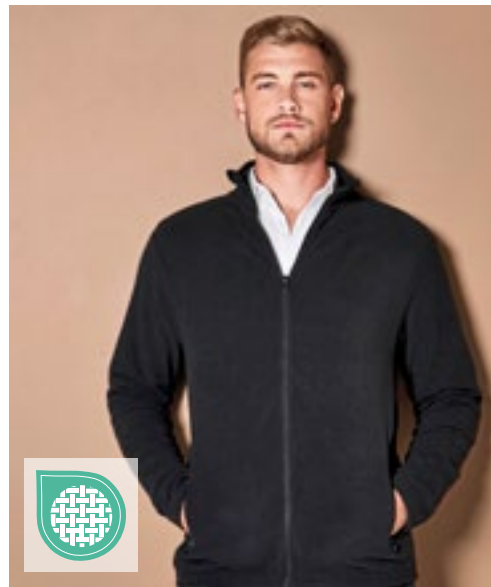

KUSTOM KIT®



**K902** | KK902 **Regular Fit Corporate Micro Fleece**

100% Polyester  
XS, S, M, L, XL, XXL, 3XL  
220 g/m<sup>2</sup>

Kustom Kit

BLACK NAVY

Antipilling-Microfleece aus 100% Polyester | Einfassung am Nackenband | Versiegelte Schulternähte | Zwei Seitentaschen mit Reißverschluss und Eigenmaterial-Taschenbeuteln | Einfarbige Metallreißverschlüsse an Mittel- und Seitentaschen | Doppellageriger Kragen | Decknaht-Details an Schulter und Kragen | Decknaht-Details an der Vorderseite | Ärmelabschluss und Einfassung mit Zwillingnadel | Kustom Kit® - Abreißetikett am Nacken

Farbe	Größen	1	ab 25	ab 250
Coloured	XS - 3XL	21,84	19,65	18,66

# FLEECE (JACKETS)



**S5080** | ST5080 **Hooded Fleece Jacket**  
 100% Polyester  
**S, M, L, XL, XXL**  
 220 g/m<sup>2</sup> Stedman®

BLACK OPAL | BLUE MIDNIGHT | GREY STEEL (SOLID)

Microfleece mit Antipilling-Ausrüstung | Warm und weich mit hervorragender Wärmeisolation | Atmungsaktiv | Beidseitig gebürstet | Rückseitige Halbmond-passe | Taucherkapuze mit breitem Kordelzug | Verstellbarer Saum | Brusttasche mit Ton-in-Ton Reißverschluss | Zwei Taschen | Ton-in-Ton-Reißverschluss mit Metallschieber (nickelfrei) | Windschutzleiste | Fischgrat-Nackenband | Seitenblenden | Kleines Größenetikett im Nacken | Pflegeetikett in der Seitennaht

Farbe	Größen	1	ab 24	ab 240
Coloured	S - XXL	27,66	24,21	22,64



**RT114X** | R114X **Micro Fleece Jacket**  
 100% Polyester  
**XS, S, M, L, XL, XXL, 3XL**  
 200 g/m<sup>2</sup> Result Core

BLACK | CHARCOAL | FOREST | NAVY  
 ORANGE | RED | ROYAL | WHITE

Sehr leichtes Material | Antipilling-Fleece Polyester | Zwei Seitentaschen | Einfach zu waschen und schnell zu trocknen | Durchgehender Front-Reißverschluss

Farbe	Größen	1	ab 25	ab 250
Coloured	XS - 3XL	14,85	13,43	12,90



**RT115** | R115M **Horizon High Grade Microfleece Jacket**  
 100% Polyester  
**XS, S, M, L, XL, XXL, 3XL**  
 280 g/m<sup>2</sup> Result

BLACK | NAVY  
 CARDINAL RED | DOVE GREY

Zwei Seitentaschen mit Reißverschluss | Geringen Gewichts | Modisch geschnitten mit verlängertem Rücken | Atmungsaktiv | Versiegelte Kragennähte | Dekorativer Paspelbesatz am Kragen und Ziernähte im Armbereich | Durchgehender Front-Reißverschluss | Warmhaltegrad (144) | Polyester-Microfleece | Eingefasste Ärmelbündchen

Farbe	Größen	1	ab 20	ab 200
Coloured	XS - 3XL	22,05	20,33	19,50



**RT115F** | R115F **Women's Horizon High Grade Microfleece Jacket**  
 100% Polyester  
**XS (8/34), S (10/36), M (12/38), L (14/40), XL (16/42), XXL (18/44)**  
 280 g/m<sup>2</sup> Result

BLACK | CARDINAL RED | DOVE GREY | NAVY

Geringen Gewichts | Atmungsaktiv | Eingefasster Kragen | Länger geschnittene Rückseite | Dekorative Sattelsteppung um die Arme | Versiegelte Kragennähte | Durchgehender Front-Reißverschluss | Zwei Seitentaschen mit Reißverschluss | Warmhaltegrad (144) | Polyester-Microfleece | Eingefasste Ärmelbündchen

Farbe	Größen	1	ab 20	ab 200
Coloured	XS - XXL	20,40	18,83	18,08

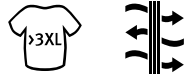

**HRM1201** | 1201 **Men's Full-Zip Fleece Jacket**

100% Polyester  
**S, M, L, XL, XXL, 3XL, 4XL, 5XL**  
 260 g/m<sup>2</sup> HRM

BLACK	BOTTLE GREEN	DARK GREY	NAVY
RED	WHITE		

Hochwertiges, atmungsaktives Micro-Polarfleece | Modernes, zeitloses Design mit modischer Passform (modern regular fit) | Hochwertige Verarbeitung | Antipilling- und Anti-Statik-Ausrüstung | Ton-in-Ton-Reißverschluss mit Kinnschutz | Zwei Innentaschen und seitlich zwei Außentaschen, welche mit einem Regenschutz versehen sind | Saumweite mit elastischem Kordelzug verstellbar und abgerundeter Saum | Flatlock-Außennähte

Farbe	Größen	1	ab 15 (XXL ab 12)	ab 150 (XXL ab 120)
Coloured	S - XL	28,14	26,73	25,32
Coloured	XXL	28,14	26,73	25,32
Coloured	3XL - 5XL	33,21	31,55	29,90



**HRM1202** | 1202 **Women's Full-Zip Fleece Jacket**

100% Polyester  
**XS, S, M, L, XL, XXL, 3XL**  
 260 g/m<sup>2</sup> HRM

BLACK	BOTTLE GREEN	DARK GREY	NAVY
RED	WHITE		

Hochwertiges, atmungsaktives Micro-Polarfleece | Modernes, zeitloses Design mit modischer Passform (modern regular fit) | Hochwertige Verarbeitung | Antipilling- und Anti-Statik-Ausrüstung | Ton-in-Ton-Reißverschluss mit Kinnschutz | Zwei Innentaschen und seitlich zwei Außentaschen, welche mit einem Regenschutz versehen sind | Saumweite mit elastischem Kordelzug verstellbar und abgerundeter Saum | Flatlock-Außennähte

Farbe	Größen	1	ab 15 (XXL ab 12)	ab 150 (XXL ab 120)
Coloured	XS - XL	28,14	26,73	25,32
Coloured	XXL	28,14	26,73	25,32
Coloured	3XL	33,21	31,55	29,90



**TJ9615** | 9615 **Men's Outdoor Fleece Jacket**

100% Polyester  
**S, M, L, XL, XXL, 3XL**  
 280 g/m<sup>2</sup> Tee Jays

BLACK	GREY MELANGE
-------	--------------

Modisch taillierter Schnitt | Zwei große Fronttaschen | Innen gebürstet | Hochwertige Reißverschlüsse

Farbe	Größen	1	ab 10	ab 100
Coloured	S - 3XL	57,14	52,47	50,90



**TJ9616** | 9616 **Women's Outdoor Fleece Jacket**

100% Polyester  
**S, M, L, XL, XXL, 3XL**  
 280 g/m<sup>2</sup> Tee Jays

BLACK	GREY MELANGE
-------	--------------

Modisch taillierter Schnitt | Zwei große Fronttaschen | Innen gebürstet | Hochwertige Reißverschlüsse

Farbe	Größen	1	ab 10	ab 100
Coloured	S - 3XL	57,14	52,47	50,90

# FLEECE (JACKETS)



**B&C**  
COLLECTION



**BCFUI50** | FUI50 **Microfleece-Duo ID.501**

100% Polyester  
XS, S, M, L, XL, XXL, 3XL, 4XL  
280 g/m<sup>2</sup>

B&C COLLECTION

XS, S, M, L, XL, XXL, 3XL, 4XL



XS, S, M, L, XL, XXL, 3XL



Antipilling-Microfleece aus 100% Polyester | Einfacher, moderner Look | Farblich abgestimmter, durchgehender Reißverschluss mit Schieber | Necktape | 2 Fronttaschen mit Reißverschluss und Schieber | Offener Bund | B&C Collection ist Mitglied der Fair Wear Foundation

Farbe	Größen	1	ab 15	ab 150
Coloured	XS - 4XL	18,68	16,70	15,12

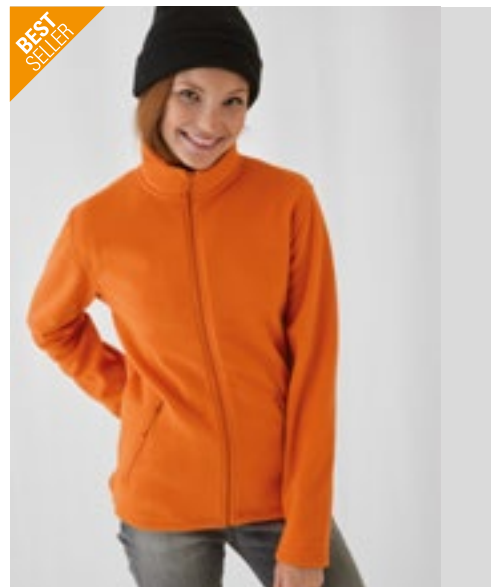

**B&C**  
COLLECTION



**BCFWI51** | FWI51 **Women's Microfleece-Duo ID.501**

100% Polyester  
XS, S, M, L, XL, XXL, 3XL  
280 g/m<sup>2</sup>

B&C COLLECTION

XS, S, M, L, XL, XXL, 3XL



XS, S, M, L, XL, XXL



Antipilling-Microfleece aus 100% Polyester | Femininer Schnitt | Einfacher, moderner Look | Farblich abgestimmter, durchgehender Reißverschluss mit Schieber | Necktape | 2 Fronttaschen mit Reißverschluss und Schieber | Offener Bund | B&C Collection ist Mitglied der Fair Wear Foundation

Farbe	Größen	1	ab 15	ab 150
Coloured	XS - 3XL	18,68	16,70	15,12



**REGATTA**  
PROFESSIONAL



**RG532** | TRF532 **Thor III Fleece Jacket**

100% Polyester  
XXS, XS, S, M, L, XL, XXL, 3XL, 4XL, 5XL, 6XL  
280 g/m<sup>2</sup>

Regatta Professional

XXS, XS, S, M, L, XL, XXL, 3XL, 4XL, 5XL, 6XL

BLACK DARK NAVY

XS, S, M, L, XL, XXL, 3XL, 4XL, 5XL



280er Symmetry-Fleece mit Antipilling-Ausstattung | Verstellbarer Gummizug im Saum | Fleece-Bündchen | 2 untere Taschen mit Reißverschluss | Schnell trocknend | Pflegeleicht (Easy Care)

Farbe	Größen	1	ab 16	ab 160
Coloured	XXS - 6XL	19,73	17,93	17,70



**REGATTA**  
PROFESSIONAL



**RG541** | TRF541 **Women's Thor III Fleece Jacket**

100% Polyester  
32 (6), 34 (8), 36 (10), 38 (12), 40 (14), 42 (16), 44 (18), 46 (20), 48 (22)  
280 g/m<sup>2</sup>

Regatta Professional

32, 34, 36, 38, 40, 42, 44, 46, 48

BLACK DARK NAVY

36, 38, 40, 42, 44, 46



280er Symmetry-Fleece mit Antipilling-Ausstattung | Shaped Fit | Verstellbarer Gummizug im Saum | 2 untere Taschen mit Reißverschluss | Fleece-Bündchen | Schnell trocknend | Pflegeleicht (Easy Care)

Farbe	Größen	1	ab 16	ab 160
Coloured	32 - 48	19,73	17,93	17,70



**REGATTA**  
PROFESSIONAL



**RG530** | TRF530 **Asgard II Quilted Fleece Jacket**

100% Polyester  
S, M, L, XL, XXL, 3XL  
210 g/m<sup>2</sup>

Regatta Professional

BLACK DARK NAVY

250er Symmetry-Fleece mit Antipilling-Ausstattung | Thermo-Guard-Kälteschutz-Ausstattung | Polyamid-Steppfutter | Zwei tief angesetzte Reißverschluss-Taschen und Kartentasche innen | Verdeckter Reißverschluss im Futter als Zugang zum Besticken | Verstellbarer Gummizug im Saum

Farbe	Größen	1	ab 8	ab 80
Coloured	S - 3XL	37,88	34,43	32,10



**REGATTA**  
PROFESSIONAL



**RG570** | TRF570 **Classic Fleece**

100% Polyester  
S, M, L, XL, XXL, 3XL, 4XL  
250 g/m<sup>2</sup>

Regatta Professional

BLACK BOTTLE GREEN NAVY ROYAL BLUE  
SEAL GREY (SOLID)

250er Symmetry-Fleece | Beidseitig gebürstet, Außenseite mit Antipilling-Ausstattung | 2 untere Taschen mit Reißverschluss | Verstellbarer Gummizug im Saum | Fleece-Bündchen | Schnell trocknend | Pflegeleicht

Farbe	Größen	1	ab 16	ab 160
Coloured	S - 4XL	19,43	18,89	17,63



BEST SELLER

**R**  
RUSSELL

**Z8700** | R-870M-0 **Men's Full Zip Outdoor Fleece**

100% Polyester  
XS, S, M, L, XL, XXL, 3XL, 4XL  
320 g/m<sup>2</sup>

Russell

BLACK BOTTLE GREEN BRIGHT ROYAL  
BURGUNDY CLASSIC RED CONVOY GREY (SOLID)  
FRENCH NAVY



Das dichte und kompakte Fleece-Material sorgt für minimalen Wärmeverlust | Extrem glatte Oberfläche | Kadettkragen | Kordelzug im Saum | Modularer Schnitt für beste Passform | Antipilling-Fleece | Seitentaschen mit auf links eingenähten Reißverschlüssen für beste Optik

Farbe	Größen	1	ab 24	ab 240
Coloured	XS - XXL	28,91	26,03	24,29
Coloured	3XL - 4XL	30,32	27,29	25,47



**Z8700F** | R-870F-0 **Ladies' Full Zip Outdoor Fleece**

100% Polyester  
XS, S, M, L, XL, XXL  
320 g/m<sup>2</sup>

Russell

BLACK BOTTLE GREEN BRIGHT ROYAL  
BURGUNDY CLASSIC RED CONVOY GREY (SOLID)  
FRENCH NAVY

Das dichte und kompakte Fleece-Material sorgt für minimalen Wärmeverlust | Extrem glatte Oberfläche | Kadettkragen | Kordelzug im Saum | Modularer Schnitt für beste Passform | Antipilling-Fleece | Seitentaschen mit auf links eingenähten Reißverschlüssen für beste Optik

Farbe	Größen	1	ab 24	ab 240
Coloured	XS - XXL	27,53	24,78	23,13



612

>3XL

# FLEECE (JACKETS)



HENBURY



NEW  
COLOUR

**W850** | H850 **Men's Microfleece Jacket**

100% Polyester  
S, M, L, XL, XXL, 3XL  
280 g/m<sup>2</sup>

Henbury

S, M, L, XL, XXL, 3XL

BLACK NAVY OXFORD NAVY

S, M, L, XL, XXL

CHARCOAL MARL HEATHER GREY PURPLE

Antipilling-Microfleece | Fronttaschen mit Reißverschluss | Einfassung am Kragen | Saum und Ärmelbündchen mit Doppelnaht | Länger geschnittener Rücken | Durchgehender Reißverschluss vorne | Aufhänger hinten

Farbe	Größen	1	ab 24	ab 240
Coloured	S - XL	29,15	23,97	22,43
Coloured	XXL - 3XL	30,41	24,99	23,39



HENBURY



NEW  
COLOUR

**W851** | H851 **Ladies' Microfleece Jacket**

100% Polyester  
S, M, L, XL, XXL  
280 g/m<sup>2</sup>

Henbury

BLACK FUCHSIA HEATHER GREY NAVY  
PURPLE

Antipilling-Microfleece | Femininer Schnitt mit geformten Seitennähten | Fronttaschen mit Reißverschluss | Einfassung am Kragen | Abgerundeter Saum | Saum und Ärmelbündchen mit Doppelnaht

Farbe	Größen	1	ab 24	ab 240
Coloured	S - XL	26,90	22,11	20,69
Coloured	XXL	28,16	23,13	21,66



Result  
core  
VALUE



>3XL

**RT219X** | R219X **Polartherm™ Quilted Winter Fleece**

100% Polyester  
S, M, L, XL, XXL, 3XL, 4XL  
280 g/m<sup>2</sup>

Result Core

BLACK NAVY

Angenehmes, weiches Tragegefühl | Durchgehender Reißverschluss bis zum Kragen | Zwei Seitentaschen mit Reißverschluss | Doppelnaht-Details | Nahtdetails am Kragen | Elastische Ärmelbündchen | Verstellbarer Kordelzug im Bund

Farbe	Größen	1	ab 8	ab 80
Coloured	S - XXL	35,93	32,93	31,50
Coloured	3XL - 4XL	37,43	34,43	33,00



GENUINE  
recycled  
by Result



>3XL

**RT903** | R903X **Recycled Fleece Polarthermic Jacket**

100% Polyester  
XS, S, M, L, XL, XXL, 3XL, 4XL  
280 g/m<sup>2</sup>

Result Genuine Recycled

BLACK FOREST GREEN GREY NAVY  
WHITE

100% recyceltes Polyester | Atmungsaktiv | Umweltfreundlicher YKK NATULON®-Reißverschluss vorne und an den Taschen | Weich eingefasster, elastischer Saum und Bündchen | Taschen mit Fleecefutter | Ziernähte am Außenmaterial | Aufhänger | Hergestellt aus hochwertigen und nachhaltigen Garnen von PERPETUAL® aus 100 % Altkunststoff aus recycelten Kunststoffflaschen | Kompaktes, dichtes Strickmaterial für eine hohe Wärmebeständigkeit, schnelles Trocknen und einen guten Feuchtigkeitstransport | PFC-frei | Recycelbar | Bereit für Branding | Polybeutel ist biologisch abbaubar | Hergestellt aus 35 Plastikflaschen (1 Liter)

Farbe	Größen	1	ab 20	ab 200
Coloured	XS - 4XL	19,43	17,93	17,18





**RT220X** | R220M

## Mens Norse Outdoor Fleece Jacket

100% Polyester  
XS, S, M, L, XL, XXL, 3XL  
280 g/m<sup>2</sup>

Result Core

XS, S, M, L, XL, XXL, 3XL

BLACK	NAVY	PURPLE
ELECTRIC BLUE	FLAME RED	PURE GREY
VIVID GREEN		

Reißverschluss-Tasche seitlich | Taillenbund verstellbar durch elastischen Kordelzug | Angenehmes, weiches Tragegefühl | Durchgehender Front-Reißverschluss | Saum mit Kordelzug-Größenverstellung | Doppelnähte | Eingefasste Ärmelbündchen

Farbe	Größen	1	ab 20	ab 200
Coloured	XS - 3XL	17,10	15,75	15,08



**RT220F** | R220F

## Womens Norse Outdoor Fleece Jacket

100% Polyester  
XS (8/34), S (10/36), M (12/38), L (14/40), XL (16/42), XXL (18/44)  
280 g/m<sup>2</sup>

Result Core

BLACK	ELECTRIC BLUE	FLAME RED
NAVY	PURE GREY	PURPLE
VIVID GREEN		

Durchgehender Reißverschluss an der Vorderseite | Zwei Seitentaschen mit Reißverschluss | Eingefasste Ärmelbündchen | Verdecktes Zierband am Kragen | Eingesetzte Ärmel | Doppelnähte | Taillierte Passform

Farbe	Größen	1	ab 20	ab 200
Coloured	XS - XXL	17,10	15,75	15,08

**JN781** | JN781

## Ladies' Fleece Jacket

100% Polyester  
XS, S, M, L, XL, XXL, 3XL  
280 g/m<sup>2</sup>

James&Nicholson

BLACK	BROWN	DARK GREEN
DARK GREY (SOLID)	LIME GREEN	NAVY
RED	ROYAL	TURQUOISE
WHITE		

Fleece Jacke mit Stehkragen im klassischen Design | Pflegeleichter Anti-Pilling Microfleece | 2 seitliche Taschen mit Reißverschluss | Tear off!®-Label | Leicht tailliert

Farbe	Größen	1	ab 30	ab 300
Coloured	XS - 3XL	19,05	17,78	17,33



JAMES & NICHOLSON  
by daitzer



**JN782** | JN782

## Men's Fleece Jacket

100% Polyester  
S, M, L, XL, XXL, 3XL, 4XL  
280 g/m<sup>2</sup>

James&Nicholson

BLACK	BROWN	DARK GREEN
DARK GREY (SOLID)	LIME GREEN	NAVY
RED	ROYAL	TURQUOISE
WHITE		

Fleece Jacke mit Stehkragen im klassischen Design | Pflegeleichter Anti-Pilling Microfleece | 2 seitliche Taschen mit Reißverschluss | Tear off!®-Label

Farbe	Größen	1	ab 30	ab 300
Coloured	S - 4XL	19,05	17,78	17,33



# FLEECE (JACKETS)



**E7961** | 7961 **Men's Double Fleece Jacket**

100% Polyester  
S, M, L, XL, XXL, 3XL, 4XL, 5XL  
320 g/m<sup>2</sup>

Promodoro

BLACK/BLACK	CHARCOAL (SOLID)/GREY (SOLID)	NAVY/AQUA
ROYAL/STEEL GRAY	STEEL GRAY	WHITE/NEW LIGHT GREY (SOLID)

**E7965** | 7965 **Women's Double Fleece Jacket**

100% Polyester  
S, M, L, XL, XXL, 3XL  
320 g/m<sup>2</sup>

Promodoro

BLACK/BLACK	CHARCOAL (SOLID)/GREY (SOLID)	NAVY/AQUA
ROYAL/STEEL GRAY	STEEL GRAY	WHITE/NEW LIGHT GREY (SOLID)

Beidseitige Antipilling-Ausrüstung | Stehkragen | Durchgehender und verdeckter Reißverschluss | Zwei Seitentaschen mit Reißverschluss | Elasthanbündchen an Ärmeln | Innenseite in Kontrastfarbe

Beidseitige Antipilling-Ausrüstung | Stehkragen | Durchgehender und verdeckter Reißverschluss | Einschubtaschen mit Ziernaht | Elasthanbündchen an Ärmeln | Innenseite in Kontrastfarbe

Farbe	Größen	1	ab 15 (3XL ab 10)	ab 150 (3XL ab 100)
Coloured	S - XXL	30,47	29,30	28,17
Coloured	3XL	35,04	33,69	32,39
Coloured	4XL	40,29	38,75	37,26
Coloured	5XL	48,36	46,50	44,72

Farbe	Größen	1	ab 15 (3XL ab 10)	ab 150 (3XL ab 100)
Coloured	S - XXL	28,14	27,06	26,03
Coloured	3XL	32,37	31,13	29,93



**RG624** | TRA624 **Omicron III Waterproof Breathable Fleece Jacket**

100% Polyester  
S, M, L, XL, XXL, 3XL  
210 g/m<sup>2</sup>

Regatta Professional

BLACK	NAVY
-------	------

Symmetry-Fleece mit Antipilling-Ausstattung | Wasserdichtes und atmungsaktives Isotex-5.000-Membran Innenfutter | Schnell trocknend und pflegeleicht | Zwei tief angesetzte Taschen mit Reißverschluss und eine Brusttasche | Verdeckter Reißverschluss im Futter als Zugang zum Besticken

Farbe	Größen	1	ab 16	ab 160
Coloured	S - 3XL	57,68	52,43	48,90



**NH800** | POLARIS **Fleece Jacket Polaris**

100% Polyester  
S, M, L, XL, XXL, 3XL  
240 g/m<sup>2</sup>

Nath

S, M, L, XL, XXL, 3XL

BLACK	DARK NAVY		
S, M, L, XL, XXL			
DARK GREY	DIRTY GREEN	RED	ROYAL

Raglan-Ärmel | Zwei Taschen vorne mit Reißverschluss | Medium Fit | Doppelnaht am unteren Saum

Farbe	Größen	1	ab 25	ab 250
Coloured	S - 3XL	13,38	12,44	10,88

BEST  
SELLER

SOL'S  
the fair spirit



**L745** | 54500 **Women's Fleece Jacket North**

100% Polyester  
S, M, L, XL, XXL  
300 g/m<sup>2</sup>

SOL'S

AQUA	BLACK	BURGUNDY	CHARCOAL GREY (SOLID)
DARK CHOCOLATE	DARK PURPLE	FIR GREEN	GREY MELANGE
LIME	NAVY	NEON ORANGE	NEON YELLOW
ORANGE	RED	ROPE	ROYAL BLUE 241
WHITE			

2 Reißverschluss-Taschen mit Klappen | Anti-Pilling | Elastische Ärmelbündchen | Farblich abgestimmter, eingearbeiteter Reißverschluss | Kurz geschnitten | Gefütterter Stehkragen und Halbmond | Verstärkendes Nackenband | Elastischer Kordelzug am Bund

Farbe	Größen	1	ab 20	ab 200
Coloured	S - XXL	18,84	15,96	14,93
Neon Colours	S - XXL	22,95	19,44	18,18

**L742** | 55000 **Fleecejacket North**

100% Polyester  
XS, S, M, L, XL, XXL, 3XL, 4XL, 5XL  
300 g/m<sup>2</sup>

SOL'S

AQUA	ARMY	BLACK	BURGUNDY
CHARCOAL GREY (SOLID)	DARK CHOCOLATE	DARK PURPLE	FIR GREEN
GREY MELANGE	LIME	NAVY	NEON ORANGE
NEON YELLOW	ORANGE	RED	ROPE
ROYAL BLUE 241	WHITE		

2 Reißverschluss-Taschen mit Klappen | Anti-Pilling | Elastische Ärmelbündchen | Farblich abgestimmter, eingearbeiteter Reißverschluss | Gefütterter Stehkragen | Halbkreis-Abnäher im Nacken | Elastischer Kordelzug am Bund

Farbe	Größen	1	ab 20	ab 200
Coloured	XS - XXL	18,84	15,96	14,93
Coloured	3XL	22,95	19,44	18,18
Coloured	4XL - 5XL	27,81	23,57	22,04
Neon Colours	XS - XXL	22,95	19,44	18,18
Neon Colours	3XL	27,84	23,58	22,05
Neon Colours	4XL - 5XL	33,69	28,55	26,69

Mehr Artikel sind online verfügbar.



**SW750 | SW750 Ladies' Full Zip Fleece Jacket**

100% Polyester  
S, M, L, XL  
300 g/m<sup>2</sup>

Starworld

BLACK	BRIGHT RED	CHARCOAL
NAVY BLUE		

Antipilling-Fleece | Körpernahe Passform | Kadettkragen | Gleichfarbiger und verborgener Front-Reißverschluss

Farbe	Größen	1	ab 18	ab 180
Coloured	S- XL	15,00	13,55	12,83



**SW700 | SW700 Men's Full Zip Fleece Jacket**

100% Polyester  
S, M, L, XL, XXL  
300 g/m<sup>2</sup>

Starworld

BLACK	BOTTLE GREEN	BRIGHT RED
CHARCOAL	DEEP ROYAL	NAVY BLUE

Antipilling-Fleece | Kadettkragen | Gleichfarbige und verborgene Reißverschlüsse vorne und an den Taschen | Verstellbares Zugband im Saum

Farbe	Größen	1	ab 15	ab 180 (S ab 150)
Coloured	S- XXL	15,00	13,55	12,83





**RT131M** | R131M **Osaka Combed Pile Soft Shell Jacket**

Außen + Innen: 100% Polyester, Mittelschicht: 100% Polyurethan  
**S, M, L, XL, XXL, 3XL**  
 370 g/m<sup>2</sup>

Result

BLACK	FOREST	NAVY
-------	--------	------

Außenschicht: 97% Polyester (370 g/m<sup>2</sup>) / 3% Elasthan, flauschig weiches Material | Mittelschicht: wasserdichte (7000 mm), atmungsaktive (3000 g) und winddichte TPU-Membran | Innenschicht: 100% Polyester | Futter: Polyester / Elasthan-Mesh | Wasserdichtes Material | 3-lagiges Stretch-Material | Bequeme Passform | Seitentaschen mit Reißverschluss | Durchgehender YKK-Reißverschluss vorn

Farbe	Größen	1	ab 10	ab 100
Coloured	S - 3XL	29,25	26,93	25,80



**JHK800** | FLRA300 **Men's Fleece Jacket**

100% Polyester  
**XS, S, M, L, XL, XXL**  
 300 g/m<sup>2</sup>

JHK

AQUA	BLACK	BURGUNDY
FOREST GREEN	GRAPHITE	GREY MELANGE
KELLY GREEN	LIME	NAVY
OFF WHITE	ORANGE	PURPLE
RED	ROYAL BLUE	SAND
SKY		

Durchgehender Reißverschluss und Seitentasche | Microfleece mit Antipilling-Behandlung | Kordelzug und Stopperrn

Farbe	Größen	1	ab 15	ab 150
Coloured	XS - XXL	15,57	13,50	12,66



**BCFU703** | FU703 **Unisex Fleece Icewalker+**

100% Polyester  
**XS, S, M, L, XL, XXL, 3XL**  
 300 g/m<sup>2</sup>

B&C COLLECTION

BLACK	NAVY	RED
-------	------	-----

**XS, S, M, L, XL, XXL**

CHARCOAL (SOLID)

Antipilling-Microfleece aus 100% Polyester | Farblich abgestimmter, durchgehender Reißverschluss mit Schieber | Zwei Fronttaschen mit Reißverschluss | Offener Saum mit elastischem Kordelzug, 2 Stopperrn und „Easy-to-Pull“-Ringen | B&C Collection ist Mitglied der Fair Wear Foundation

Farbe	Größen	1	ab 15	ab 150
Coloured	XS - 3XL	28,64	25,98	24,59

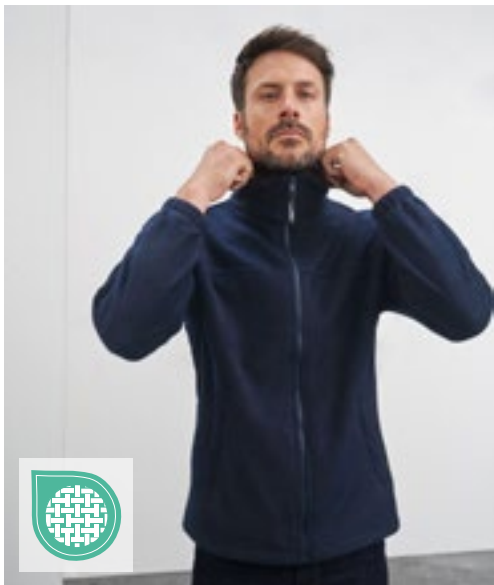

**JN044** | JN044 **Full-Zip Fleece**

100% Polyester  
**S, M, L, XL, XXL, 3XL, 4XL**  
 300 g/m<sup>2</sup>

James&Nicholson

**S, M, L, XL, XXL, 3XL, 4XL**

BLACK	BROWN	DARK GREY (SOLID)	LIGHT BLUE
LIME GREEN	NAVY	ORANGE	RED
ROYAL	WHITE		

**S, M, L, XL, XXL, 3XL**

DARK GREEN

Sweatshirt in schwerer Fleece-Qualität | Pflegeleichter Anti-Pilling-Fleece | Kadettkragen | Doppelnähte an Armausschnitt und Schultern | Kordelzug mit Stopperrn am Bund | Elastische Ärmelbündchen | Zwei seitliche Reißverschluss-taschen

Farbe	Größen	1	ab 25	ab 250
Coloured	S - XXL	26,03	24,30	23,63
Coloured	3XL - 4XL	30,90	28,80	28,05



**BCFU749** | FU749 **Unisex Fleece WindProtek**

100% Polyester  
**XS, S, M, L, XL, XXL, 3XL**  
 320 g/m<sup>2</sup>

B&C COLLECTION

**XS, S, M, L, XL, XXL, 3XL**

BLACK	NAVY	RED
-------	------	-----

**XS, S, M, L, XL, XXL**

OLIVE

Antipilling-Microfleece aus 100% Polyester | Winddichte, wasserdichte und atmungsaktive Schichtmembran | Hoher Wärmeschutz | Körperbetonte Passform | Farblich abgestimmter, durchgehender Reißverschluss mit Schieber | Eingesetzte Ärmel | Durchgehende innere Windschutzblende (abgerundete Kante) | 2 im Vorderteil verborgene Taschen mit Reißverschluss | Elastische Ärmelbündchen | Offener Saum mit elastischem Kordelzug, 2 Stopperrn und „Easy-to-Pull“-Ringen | B&C Collection ist Mitglied der Fair Wear Foundation

Farbe	Größen	1	ab 10	ab 100
Coloured	XS - 3XL	63,05	57,69	55,88

# FLEECE (JACKETS)



**RG581** | TRF581 **Thor 300 Fleece Jacket**

100% Polyester  
**S, M, L, XL, XXL, 3XL, 4XL**  
 300 g/m<sup>2</sup> Regatta Professional

BLACK	BOTTLE GREEN	CLASSIC RED
DARK NAVY	ROYAL BLUE	SEAL GREY (SOLID)

300er Symmetry-Fleece mit Antipilling-Ausstattung | Fleece-Bündchen | 2 untere Taschen mit Reißverschluss | Verstellbarer Gummizug im Saum | Schnell trocknend | Pflegeleicht



**RG582** | TRF582 **Thor 350 Fleece Jacket**

100% Polyester  
**S, M, L, XL, XXL, 3XL, 4XL**  
 350 g/m<sup>2</sup> Regatta Professional

BLACK	NAVY	SEAL GREY (SOLID)
-------	------	-------------------

350er Symmetry-Fleece mit Antipilling-Ausstattung | Fleece-Bündchen | 2 untere Taschen mit Reißverschluss | Verstellbarer Gummizug im Saum | Schnell trocknend | Pflegeleicht



**RG500** | TRA500 **Sigma Heavyweight Fleece Jacket**

100% Polyester  
**S, M, L, XL, XXL, 3XL**  
 380 g/m<sup>2</sup> Regatta Professional

BLACK	DARK NAVY
-------	-----------

2 untere Taschen mit Reißverschluss | Verstellbarer Gummizug im Saum | 380er Symmetry-Fleece mit Antipilling-Ausstattung | Fleece-Bündchen | Schnell trocknend | Pflegeleicht

Farbe	Größen	1	ab 16	ab 160
Coloured	S- 4XL	23,03	20,93	19,50

Farbe	Größen	1	ab 16	ab 160
Coloured	S- 4XL	26,33	23,93	22,35

Farbe	Größen	1	ab 14	ab 140
Coloured	S- 3XL	32,93	29,93	27,90



**RT109** | R109X **Extreme Climate Stopper Fleece**

100% Polyester  
**XS, S, M, L, XL, XXL, 3XL**  
 350 g/m<sup>2</sup> Result

BLACK	MOSS GREEN	NAVY
-------	------------	------

Außenschicht: 160 g/m<sup>2</sup>, 100% Polyester, 100D Microfleece | Mittelschicht: Wasserdichte, atmungsaktive und winddichte TPU-Membran | Innenschicht: 160 g/m<sup>2</sup>, 100% Polyester, 100D Microfleece | Wasserabweisend, winddicht und atmungsaktiv (3.000 g/m<sup>2</sup> / 24h) | Warmhaltegrad (144) | Doppelseitiges Antipilling-Verbundfleece | Hochwertiges, flauschig weiches Material | Modischer Schnitt | Durchgehender YKK-Reißverschluss mit Windschutzleiste an der Innenseite | Zwei Taschen mit Reißverschluss an der Vorderseite | Vorderseite mit dekorativen Ziernähten | Extrem warm, ohne dick aufzutragen | Veredelungszugang: Verdeckter Reißverschluss im Brustbereich auf der linken Seite | Verstellbarer Gummizug im Saum

Farbe	Größen	1	ab 10	ab 100
Coloured	XS- 3XL	34,95	32,25	30,90

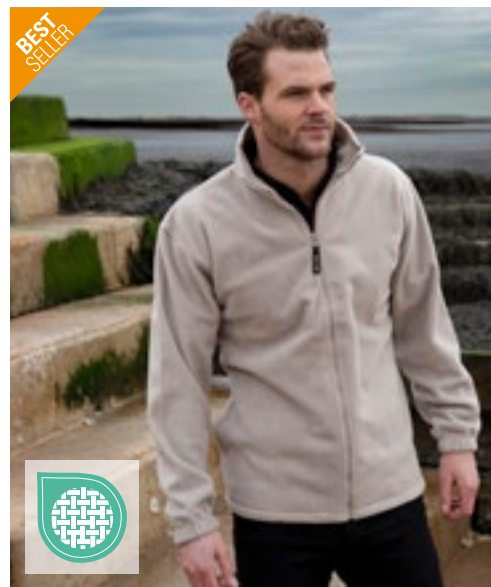

**RT36A** | R036X **Polartherm™ Jacket**

100% Polyester  
**XS, S, M, L, XL, XXL, 3XL**  
 330 g/m<sup>2</sup> Result

BLACK	NAVY
-------	------

BURGUNDY	FOREST	NATURAL	ORANGE
OXFORD GREY	RED	ROYAL	WHITE

Schweres Fleece-Gewebe aus 100 % Polyester | Anti-Pilling | Athletischer Schnitt, elastische Passform | Durchgehender Front-Reißverschluss | Zwei große Fronttaschen mit dekorativen Ziernähten | Elastische Ärmelbündchen | Verstellbarer Gummizug im Saum

Farbe	Größen	1	ab 20	ab 200
Coloured	XS	17,85	16,43	15,75
Coloured	S- 3XL	18,75	17,25	16,50
Oxford Grey	XS- XXL	23,63	21,75	20,85



**L03824** | 03824 **Women's Factor Zipped Fleece Jacket**  
100% Polyester  
S, M, L, XL, XXL, 3XL  
280 g/m<sup>2</sup> SOL'S

BLACK	CHARCOAL GREY (SOLID)	FOREST GREEN	NAVY
ORANGE	RED	ROPE	ROYAL BLUE 241

Recyceltes Polyester | Nachhaltiges Material | Polar-Fleece 280 | Stretch | Seitentaschen mit Reißverschluss und Hauptöffnung mit Reißverschluss | Verstärkungsband am Kragen | Elastisches Formband am Armabschluss und Saum | TearAway-Label

Farbe	Größen	1	ab 20	ab 200
Coloured	S - XXL	24,03	20,36	19,04
Coloured	3XL	27,59	23,37	21,86

**L03823** | 03823 **Men's Factor Zipped Fleece Jacket**  
100% Polyester  
S, M, L, XL, XXL, 3XL, 4XL, 5XL  
280 g/m<sup>2</sup> SOL'S

BLACK	CHARCOAL GREY (SOLID)	FOREST GREEN	NAVY
ORANGE	RED	ROPE	ROYAL BLUE 241

100% recyceltes Polyester | Nachhaltiges Material | Polar-Fleece 280 | Stretch | Seitentaschen mit Reißverschluss und Hauptöffnung mit Reißverschluss | Verstärkungsband am Kragen | Elastisches Formband am Armabschluss und Saum | TearAway-Label

Farbe	Größen	1	ab 20	ab 200
Coloured	S - XXL	24,03	20,36	19,04
Coloured	3XL - 4XL	27,59	23,37	21,86
Coloured	5XL	30,38	25,73	24,06

# FLEECE (JACKETS)



**TEE JAYS**



**STRETCH**

**TJ91000** | 9100 **Stretch Fleece Jacket**

90% Polyester / 10% Elasthan  
S, M, L, XL, XXL, 3XL  
235 g/m<sup>2</sup>

Tee Jays

BLACK	DARK GREY (SOLID)	DEEP GREEN	GRAPE
NAVY			

Leicht taillierter Schnitt | Stehkragen | Kinnschutz | Brusttasche | Zwei Fronttaschen mit Reißverschluss | SBS-Reißverschlüsse | Arretierbarer Reißverschluss-Zipper | Innenseite angeraut



**TEE JAYS**



**STRETCH**

**TJ9101** | 9101 **Women's Stretch Fleece Jacket**

90% Polyester / 10% Elasthan  
S, M, L, XL, XXL, 3XL  
235 g/m<sup>2</sup>

Tee Jays

BLACK	GRAPE	NAVY
-------	-------	------

Leicht taillierter Schnitt | Stehkragen | Kinnschutz | Brusttasche | Zwei Fronttaschen mit Reißverschluss | SBS-Reißverschlüsse | Arretierbarer Reißverschluss-Zipper | Innenseite angeraut

Farbe	Größen	1	ab 10	ab 100
Coloured	S - 3XL	57,14	52,47	50,90

Farbe	Größen	1	ab 10	ab 100
Coloured	S - 3XL	57,14	52,47	50,90



**HENBURY**



**W860** | H860 **Recycled Polyester Microfleece Jacket**

100% Polyester  
XS, S, M, L, XL, XXL, 3XL, 4XL  
280 g/m<sup>2</sup>

Henbury

BLACK	NAVY
-------	------

100% recyceltes Polyester | Antipilling-Mikrofleece | Schultereinsatz | 1-farbiges Stretch-Bündchen am Ausschnitt und an den Ärmelabschlüssen | Zwei einzelne Eingriff-Taschen aus recyceltem Kunststoff und mit Reißverschluss | Aufhänger im Nacken außen | Durchgehender Reißverschluss vorne aus recyceltem Kunststoff | Reißverschluss-Abdeckung zum Saum zeigend | Rutschfeste Schieber aus recyceltem Kunststoff | Brust-Reißverschluss auf der rechten Seite, wie getragen, mit rutschfesten Griffen aus recyceltem Kunststoff | Biologisch abbaubare Taschen | Henbury-Etikett zum Abtrennen

Farbe	Größen	1	ab 12 (S ab 24)	ab 120 (S ab 240)
Coloured	XS	33,65	27,66	25,89
Coloured	S - XL	33,65	27,66	25,89
Coloured	XXL	34,91	28,68	26,85
Coloured	3XL - 4XL	34,91	28,68	26,85



**TEE JAYS**



**TJ9120** | 9120 **Mountain Fleece**

100% Polyester, Ripstop: 92% Polyester / 8% Elasthan  
XS, S, M, L, XL, XXL, 3XL  
344 g/m<sup>2</sup>

Tee Jays

BLACK/BLACK	CLAY/BLACK	DEEP GREEN/BLACK
-------------	------------	------------------

Schweres und weiches Polyester-Fleece | Brusttasche | Zwei Fronttaschen mit Reißverschluss | Elastisches Formband am Ärmelsaum | Verstärkte Einsätze | Verstärkter Ripstop-Polyester an Schultern und Ellbogen | SBS-Reißverschlüsse

Farbe	Größen	1	ab 10	ab 100
Coloured	XS - 3XL	60,17	55,23	53,57





**RY1195** | SM1195 **Men's Luciane Microfleece Jacket**  
 100% Polyester  
**S, M, L, XL, XXL, 3XL**  
 300 g/m<sup>2</sup> Roly

BLACK 02 GARNET RED 57 NAVY BLUE 55

100% Polyester Microfleece, 300 g/m<sup>2</sup> | Microfleece Jacke für den Freizeitsport mit hohem Kragen | Kontrastfarben an Kragen- und Ärmelbündchen, sowie am durchgehenden Reißverschluss und Reißverschlüssen der Seiten- und Ärmeltaschen | Ziernähte an den Seiten und im Brustbereich | Ellenbogenschoner aus gleichem Material | Herausreißbares Label

Farbe	Größen	1	ab 15	ab 150
Coloured	S- XXL	18,09	16,19	15,57
Coloured	3XL	20,57	18,39	17,70



**RY1196** | SM1196 **Women's Luciane Microfleece Jacket**  
 100% Polyester  
**S, M, L, XL, XXL**  
 300 g/m<sup>2</sup> Roly

BLACK 02 GARNET RED 57 NAVY BLUE 55

100% Polyester Microfleece, 300 g/m<sup>2</sup> | Microfleece Jacke für den Freizeitsport mit hohem Kragen | Kontrastfarben an Kragen- und Ärmelbündchen, sowie am durchgehenden Reißverschluss und Reißverschlüssen der Seiten- und Ärmeltaschen | Ziernähte an den Seiten und im Brustbereich | Ellenbogenschoner aus gleichem Material | Herausreißbares Label

Farbe	Größen	1	ab 15	ab 150
Coloured	S- XXL	18,09	16,19	15,57



**JN597** | JN597 **Men's Structure Fleece Jacket**  
 100% Polyester  
**S, M, L, XL, XXL, 3XL**  
 190 g/m<sup>2</sup> James&Nicholson

AQUA/NAVY BLACK/CARBON  
 GREEN/DARK GREEN RED/CARBON  
 YELLOW/CARBON

Leichte Outdoor-Fleecejacke | Angenehm weiche Qualität | Leicht strukturierte Außenseite, innen glatt | Stehkragen | Durchgehend unterlegter Reißverschluss mit Kinnschutz | Kontrastfarbige Flatlocknähte | Zwei seitliche Taschen mit Reißverschluss

Farbe	Größen	1	ab 30	ab 300
Coloured	S- 3XL	27,38	25,50	24,83



**JN596** | JN596 **Ladies' Structure Fleece Jacket**  
 100% Polyester  
**S, M, L, XL, XXL**  
 190 g/m<sup>2</sup> James&Nicholson

AQUA/NAVY BLACK/CARBON  
 GREEN/DARK GREEN RED/CARBON  
 YELLOW/CARBON

Leichte Outdoor-Fleecejacke | Angenehm weiche Qualität | Leicht strukturierte Außenseite, innen glatt | Stehkragen | Durchgehend unterlegter Reißverschluss mit Kinnschutz | Kontrastfarbige Flatlocknähte | Zwei seitliche Taschen mit Reißverschluss | Taillierter Schnitt

Farbe	Größen	1	ab 30	ab 300
Coloured	S- XXL	27,38	25,50	24,83



# FLEECE (JACKETS-CONTRAST)



JAMES & NICHOLSON  
by dainor



**JN770** | JN770 **Men's Fleece Jacket**

100% Polyester  
S, M, L, XL, XXL, 3XL  
200 g/m<sup>2</sup>

James&Nicholson

BLUE MELANGE/NAVY	GREY MELANGE/ANTHRACITE
ROYAL MELANGE/BLUE	

Fleecejacke in modischer Melangeoptik | Pflegeleichter Antipilling-Microfleece | Stehkragen | Figurbetonende Teilungsnähte | Zwei seitliche Taschen mit Reißverschluss



JAMES & NICHOLSON  
by dainor



**JN769** | JN769 **Ladies' Fleece Jacket**

100% Polyester  
S, M, L, XL, XXL  
200 g/m<sup>2</sup>

James&Nicholson

BERRY MELANGE/SILVER (SOLID)	BLUE MELANGE/NAVY
CORAL MELANGE/WHITE	GREY MELANGE/ANTHRACITE
ROYAL MELANGE/BLUE	

Fleecejacke in modischer Melangeoptik | Pflegeleichter Antipilling-Microfleece | Stehkragen | Figurbetonende Teilungsnähte | Zwei seitliche Taschen mit Reißverschluss | Taillierter Schnitt



**RYOLY**



**RY5064** | CQ5064 **Everest Sweatjacket**

100% Polyester  
S, M, L, XL, XXL  
280 g/m<sup>2</sup>

Roly

HEATHER BLACK 243	HEATHER MANTIS GREEN 693	HEATHER ROYAL BLUE 248
HEATHER WHITE 013		

100% Polyester, angerauter Strick, 280 g/m<sup>2</sup> | Sweatjacke in Plüschstrick mit Kapuze | Eingelassene Reißverschlüsse mit modischem Zipper | Durchgehender Reißverschluss mit Kinnschutz | Hoher Kragen mit modischen Details zur Weitenregulierung, Nackenband | Zweiter Reißverschluss am Kragen | Zwei Fronttaschen mit Reißverschluss | Verlängertes Rückenteil mit elastischem Kordelzug und Stoppern am Saum | Herausreißbares Label

Farbe	Größen	1	ab 30	ab 300
Coloured	S- 3XL	31,88	29,70	28,95

Farbe	Größen	1	ab 30	ab 300
Coloured	S- XXL	31,88	29,70	28,95

Farbe	Größen	1	ab 25	ab 250
Coloured	S- XXL	19,08	17,07	16,43



SOL'S  
the fair spirit



**L827** | 00586 **Men's Micro Fleece Zipped Jacket Nova**

100% Polyester  
S, M, L, XL, XXL, 3XL  
200 g/m<sup>2</sup>

SOL'S

BLACK	BLACK/AQUA	CHARCOAL GREY (SOLID)
CHARCOAL GREY (SOLID)/ORANGE	NAVY	NAVY/APPLE GREEN
NEON GREEN	SLATE BLUE/GREY (SOLID)	

Kurz geschnitten | Anti-Pilling | Taschen mit 100% Polyester Netzfutter | Reißverschluss vorne und zwei Reißverschluss-Seitentaschen | Ärmelausschnitte mit Flatlocknähten und Princess-Line Schnitt | Verstärkter Ärmelabschluss

Farbe	Größen	1	ab 20	ab 200
Coloured	S- XXL	16,92	14,34	13,41
Coloured	3XL	20,27	17,16	16,05



NEW



REGATTA  
PROFESSIONAL



**RG725** | TRF725 **Ascender Fleece**

100% Polyester  
S, M, L, XL, XXL, 3XL  
250 g/m<sup>2</sup>

Regatta Professional

BLACK/MINERAL GREY	MINERAL GREY/BLACK	NAVY/CLASSIC RED
--------------------	--------------------	------------------

Fleecematerial mit angerauter Innenseite | Weiches, schnell trocknendes Polyestergerewebe | Gebürstetes Material auf der Rückseite sorgt für ultimative Wärme und Tragekomfort auf der Haut | Zwei tief sitzende Reißverschlussaschen und Reißverschluss-Abdeckung innen | Aus recycelten Materialien

Farbe	Größen	1	ab 16	ab 160
Coloured	S- 3XL	24,68	22,43	20,93



**TEE JAYS**



**TJ9160** | 9160 **Men's Active Fleece**

100% Polyester  
S, M, L, XL, XXL, 3XL  
170 g/m<sup>2</sup>

Tee Jays

BLACK DARK GREY (SOLID)

Antipilling-Microfleece | Lasergeschnittene Sturmklappe | Zwei Seitentaschen | Taillierter Schnitt

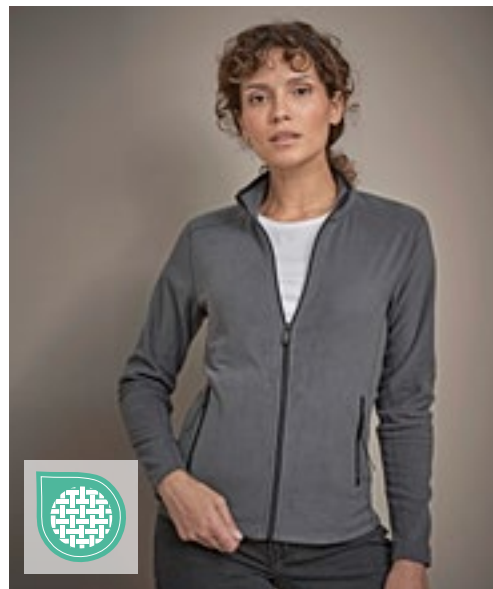

**TEE JAYS**

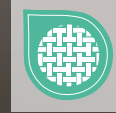

**TJ9170** | 9170 **Women's Active Fleece**

100% Polyester  
S, M, L, XL, XXL, 3XL  
170 g/m<sup>2</sup>

Tee Jays

BLACK DARK GREY (SOLID)

Antipilling-Microfleece | Lasergeschnittene Sturmpatte | Zwei Seitentaschen | Shaped Fit

Farbe	Größen	1	ab 10	ab 100
Coloured	S- 3XL	33,09	30,38	29,46

Farbe	Größen	1	ab 10	ab 100
Coloured	S- 3XL	33,09	30,38	29,46



**JAMES & NICHOLSON**  
by *dist-er*



**JN571** | JN571 **Men's Hooded Fleece**

92% Polyester / 8% Elasthan  
S, M, L, XL, XXL, 3XL  
280 g/m<sup>2</sup>

James&Nicholson

AQUA/NAVY CARBON/RED DARK ORANGE/CARBON GREEN/NAVY YELLOW/CARBON

Modische Fleece Kapuzenjacke | Angenehm weiche, pflegeleichte Qualität | Außenseite glatt mit dezentem Alloverdruck, innen angerautes Fleece in Rautenoptik | Durchgehend unterlegter Reißverschluss mit Kinnschutz | Angeschliffene Kapuze mit elastischer Kordel und Stopper | 2 Seitentaschen mit Reißverschluss | Kontrastfarbige Flatlocknähte | Daumenschlupf

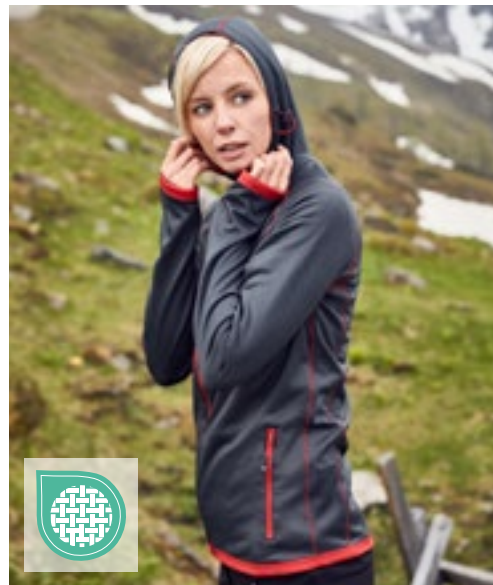

**JAMES & NICHOLSON**  
by *dist-er*



**JN570** | JN570 **Ladies' Hooded Fleece**

92% Polyester / 8% Elasthan  
S, M, L, XL, XXL  
280 g/m<sup>2</sup>

James&Nicholson

AQUA/NAVY CARBON/RED DARK ORANGE/CARBON YELLOW/CARBON

Modische Fleece Kapuzenjacke | Angenehm weiche, pflegeleichte Qualität | Außenseite glatt mit dezentem Alloverdruck, innen angerautes Fleece in Rautenoptik | Durchgehend unterlegter Reißverschluss mit Kinnschutz | Angeschliffene Kapuze mit elastischer Kordel und Stopper | 2 Seitentaschen mit Reißverschluss | Kontrastfarbige Flatlocknähte | Daumenschlupf | Leicht tailliert

Farbe	Größen	1	ab 30	ab 300
Coloured	S- 3XL	43,13	40,20	39,15

Farbe	Größen	1	ab 30	ab 300
Coloured	S- XXL	43,13	40,20	39,15

# FLEECE (JACKETS-CONTRAST)



**REGATTA**  
PROFESSIONAL



**RG620** | TRF620 **X-Pro Coldspring II Hybrid Fleece Jacket**

100% Polyester, Seiten-, Kapuzen- und Unterarmeinsätze: 90% Polyester / 10% Elasthan

**S, M, L, XL, XXL, 3XL**

210/235 g/m<sup>2</sup>

Regatta Professional

**GREY MARL/BLACK** | **OXFORD BLUE MARL/NAVY**

Warmes meliertes Strick-Fleece mit Extol-Stretch-Seiten, Kapuze und Einsätzen im Achselbereich | RFID-Schutz an der Brusttasche für zusätzliche Sicherheit | Angedeutete Kapuze und Stretch-Bindung an Kapuzenöffnung, Saum und Ärmelabschlüssen mit Daumenloch | Zwei tief angesetzte Reißverschluss-Taschen und eine Reißverschluss-Brusttasche | Kinnschutz | Reflektierende Details

Farbe	Größen	1	ab 16	ab 160
Coloured	S - 3XL	49,43	44,93	41,93



**REGATTA**  
PROFESSIONAL



**RG621** | TRF621 **Women's X-Pro Coldspring II Hybrid Fleece Jacket**

100% Polyester, Seiten-, Kapuzen- und Unterarmeinsätze: 90% Polyester / 10% Elasthan

**36 (10), 38 (12), 40 (14), 42 (16), 44 (18), 46 (20)**

210/235 g/m<sup>2</sup>

Regatta Professional

**GREY MARL/BLACK** | **OXFORD BLUE MARL/NAVY**

Warmes meliertes Strick-Fleece mit Extol-Stretch-Seiten, Kapuze und Einsätzen im Achselbereich | RFID-Schutz an der Brusttasche für zusätzliche Sicherheit | Angedeutete Kapuze und Stretch-Bindung an Kapuzenöffnung, Saum und Ärmelabschlüssen mit Daumenloch | Zwei tief angesetzte Reißverschluss-Taschen und eine Reißverschluss-Brusttasche | Kinnschutz | Reflektierende Details

Farbe	Größen	1	ab 16	ab 160
Coloured	36 - 46	49,43	44,93	41,93

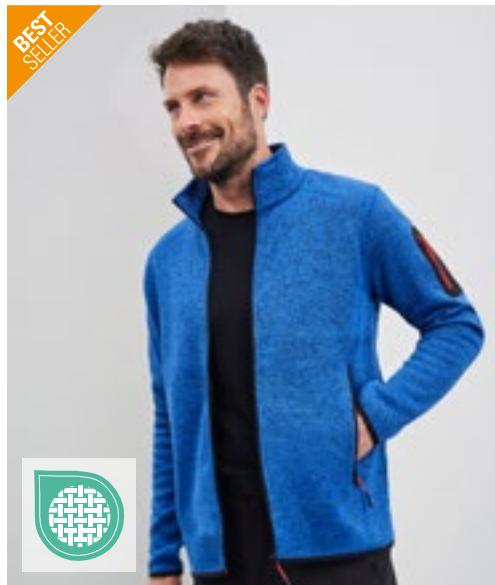

**BEST SELLER**

**JAMES & NICHOLSON**  
by *distjer*



**JN762** | JN762 **Men's Knitted Fleece Jacket**

100% Polyester

**S, M, L, XL, XXL, 3XL**

280 g/m<sup>2</sup>

James&Nicholson

**DARK GREY MELANGE/SILVER (SOLID)** | **KIWI MELANGE/ROYAL** | **LIGHT GREY MELANGE/RED** | **ROYAL MELANGE/RED**

Modische Strickfleece-Jacke mit Stehkragen | Weiches, wärmendes, pflegeleichtes Material in Melangeoptik | Außenseite Strickoptik, Innenseite flauschig weich angeraut | Figurbetonende Teilungsnähte | Seitliche Taschen mit Reißverschluss | Kontrastfarbige Einfassung an Saum und Ärmel | Trendige Ärmeltasche mit Reißverschluss

Farbe	Größen	1	ab 30	ab 300
Coloured	S - 3XL	45,53	42,53	41,40

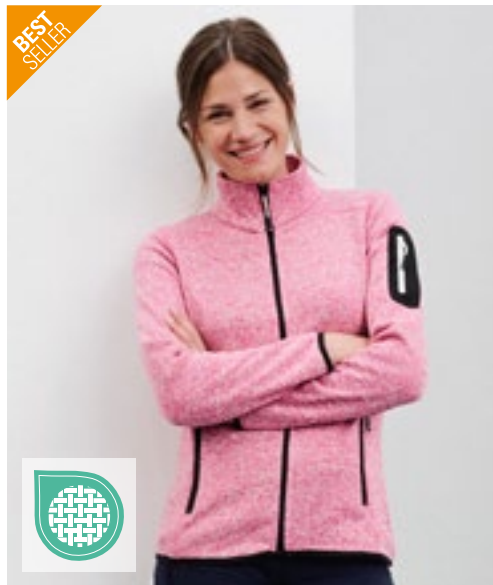

**BEST SELLER**

**JAMES & NICHOLSON**  
by *distjer*



**JN761** | JN761 **Ladies' Knitted Fleece Jacket**

100% Polyester

**S, M, L, XL, XXL**

280 g/m<sup>2</sup>

James&Nicholson

**DARK GREY MELANGE/SILVER (SOLID)** | **KIWI MELANGE/ROYAL** | **LIGHT GREY MELANGE/RED** | **PINK MELANGE/OFF WHITE** | **ROYAL MELANGE/RED**

Modische Strickfleece Jacke mit Stehkragen | Weiches, wärmendes, pflegeleichtes Material in Melangeoptik | Außenseite Strickoptik, Innenseite flauschig weich angeraut | Figurbetonende Teilungsnähte | Seitliche Taschen mit Reißverschluss | Kontrastfarbige Einfassung an Saum und Ärmel | Trendige Ärmeltasche mit Reißverschluss | Zweite Farbe ist das Band des Reißverschlusses

Farbe	Größen	1	ab 30	ab 300
Coloured	S - XXL	45,53	42,53	41,40



JAMES & NICHOLSON  
by *dist-er*



**JN589** | JN589 **Men's Knitted Fleece Hoody**

100% Polyester  
S, M, L, XL, XXL, 3XL  
320 g/m<sup>2</sup>

James&Nicholson

BLUE MELANGE/BLACK	DARK MELANGE/BLACK	DENIM MELANGE/BLACK
GREEN MELANGE/BLACK	LIGHT MELANGE/CARBON	RED MELANGE/BLACK

Kapuzen-Jacke aus Strick-Fleece in Melangeoptik | Weiches, wärmendes, pflegeleichtes Material | Außenseite Strick-Optik, Innenseite flauschig weich angeraut | Figurbetonende Teilungsnähte | Angeschchnittene Kapuze | Kontrastfarbige Bündchen | Zwei Eingriffstaschen im Vorderteil

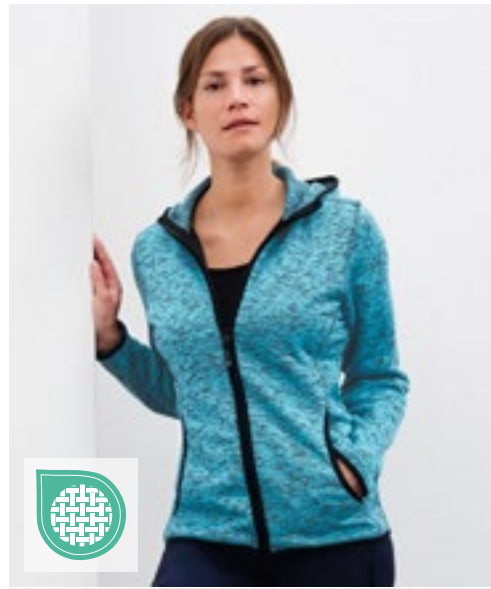

JAMES & NICHOLSON  
by *dist-er*



**JN588** | JN588 **Ladies' Knitted Fleece Hoody**

100% Polyester  
S, M, L, XL, XXL  
320 g/m<sup>2</sup>

James&Nicholson

BLUE MELANGE/BLACK	DARK MELANGE/BLACK	DENIM MELANGE/BLACK
GREEN MELANGE/BLACK	LIGHT MELANGE/CARBON	RED MELANGE/BLACK

Kapuzen-Jacke aus Strickfleece in Melangeoptik | Weiches, wärmendes, pflegeleichtes Material | Außenseite Strick-Optik, Innenseite flauschig weich angeraut | Figurbetonende Teilungsnähte | Angeschchnittene Kapuze | Kontrastfarbige Bündchen | Zwei Eingriffstaschen im Vorderteil | Taillierter Schnitt

Farbe	Größen	1	ab 30	ab 300
Coloured	S- 3XL	49,35	46,05	44,78

Farbe	Größen	1	ab 30	ab 300
Coloured	S- XXL	49,35	46,05	44,78



JAMES & NICHOLSON  
by *dist-er*



**JN1818** | JN1818 **Men's Structure Fleece Jacket**

100% Polyester  
XS, S, M, L, XL, XXL, 3XL, 4XL, 5XL, 6XL  
230 g/m<sup>2</sup>

James&Nicholson

BLACK MELANGE/BLACK/SILVER (SOL)	CARBON MELANGE/BLACK/RED	NAVY MELANGE/NAVY/ROYAL
----------------------------------	--------------------------	-------------------------

80% recyceltes Polyester | Pflegeleichte Strick-Fleecejacke für Arbeit und Freizeit | Weiches, wärmendes, pflegeleichtes Material in Melange-Optik | Außenseite: glatte, strukturierte Optik | Innenseite flauschig weich angeraut | Zwei Seitentaschen mit verdecktem Reißverschluss, Zwei Innentaschen | Brusttasche aus Webstoff mit kontrastfarbigem Reißverschluss | Kontrastnähte | Stehkragen | Durchgehend hinterlegter Reißverschluss mit Kinnschutz | YKK-Reißverschlüsse



JAMES & NICHOLSON  
by *dist-er*



**JN1817** | JN1817 **Ladies' Structure Fleece Jacket**

100% Polyester  
XS, S, M, L, XL, XXL, 3XL, 4XL  
230 g/m<sup>2</sup>

James&Nicholson

BLACK MELANGE/BLACK/SILVER (SOL)	CARBON MELANGE/BLACK/RED	NAVY MELANGE/NAVY/ROYAL
----------------------------------	--------------------------	-------------------------

80% recyceltes Polyester | Pflegeleichte Strick-Fleecejacke für Arbeit und Freizeit | Weiches, wärmendes, pflegeleichtes Material in Melange-Optik | Außenseite: glatte, strukturierte Optik | Innenseite flauschig weich angeraut | Zwei Seitentaschen mit verdecktem Reißverschluss, Zwei Innentaschen | Brusttasche aus Webstoff mit kontrastfarbigem Reißverschluss | Kontrastnähte | Stehkragen | Durchgehend hinterlegter Reißverschluss mit Kinnschutz | YKK-Reißverschlüsse | Leicht tailliert

Farbe	Größen	1	ab 30	ab 300
Coloured	XS- 3XL	45,53	42,53	41,40
Coloured	4XL- 6XL	49,13	45,90	44,63

Farbe	Größen	1	ab 30 (3XL ab 20)	ab 300 (3XL ab 200)
Coloured	XS- XXL	45,53	42,53	41,40
Coloured	3XL- 4XL	45,53	42,53	41,40

Mehr Artikel sind online verfügbar.

# FLEECE (JACKETS-CONTRAST)



**S5040** | ST5040 **Power Fleece Jacket**

100% Polyester  
S, M, L, XL, XXL  
280 g/m<sup>2</sup> Stedman®

GREY HEATHER

Power-Fleece | Fleece mit Antipilling-Ausrüstung | Elastische Einfassung in Kontrastfarbe an Kapuze, Ärmeln und Windschutzleiste | Breiter Kordelzug in Kontrastfarbe (schwarz) | Kontrastfarbener Reißverschluss mit Windschutzleiste | Kontrastfarbene Flatlock-Nähte | Seitenteile und Seitennähte | Mehrteilige Taucher-Kapuze mit breitem Kordelzug | Kontrastfarbenedes Fischgrät-Nackenband | Seitentaschen mit kontrastfarbenen Reißverschlüssen | Beidseitig gebürstet | Alle Reißverschlüsse mit grauen Plastik-Schiebergriffen | Raglan-Ärmel mit Schulterpasse | Kleines Größenetikett im Nacken | Pflegeetikett in der Seitennaht | Waschbar bis 40 °C | Normal Fit

Farbe	Größen	1	ab 10	ab 100
Grey Heather	S - XXL	41,51	36,32	33,96



**S5060** | ST5060 **Melange Fleece Jacket**

100% Polyester  
S, M, L, XL, XXL  
310 g/m<sup>2</sup> Stedman®

OLIVE MELANGE PUMPKIN MELANGE

Samtig warmes Fleece mit Antipilling-Ausrüstung | Rückseitige Halbmondpasse | Gebürstete Innenseite | Nackenband | Stehkragen | Dekorative Flatlock-Nähte | Vordere Blenden mit Tascheneingriff | Ton-in-Ton-Reißverschluss mit Plastik-schieber | Aufhänger | Kleines Größenetikett im Nacken | Pflegeetikett in der Seitennaht | Seitennähte | Normal Fit

Farbe	Größen	1	ab 10	ab 100
Coloured	S - XXL	16,17	14,15	13,23



**S5850** | ST5850 **Knit Fleece Jacket**

100% Polyester  
S, M, L, XL, XXL  
280 g/m<sup>2</sup> Stedman®

DARK GREY MELANGE LIGHT GREY MELANGE MARINA BLUE MELANGE

Warmes, elastisches und strapazierfähiges Material mit hochwertiger Strick-Optik | Strickfleece | Seitenteile und -nähte | Ärmelbündchen und Saum aus Jacken-Stoff | Zwei Taschen | Gebürstete Innenseite | Kontrastfarbener Reißverschluss mit Stoff-Schiebergriff | Stehkragen | Gestrickte Oberfläche | Kontrastfarbenedes Fischgrät-Nackenband | Waschbar bis 40 °C | Normal Fit

Farbe	Größen	1	ab 10	ab 100
Coloured	S - XXL	37,41	32,73	30,60



**S5950** | ST5950 **Knit Fleece Jacket Women**

100% Polyester  
S, M, L, XL  
280 g/m<sup>2</sup> Stedman®

BLUE MELANGE DARK GREY MELANGE LIGHT GREY MELANGE MARINA BLUE MELANGE  
PURPLE MELANGE

Warmes, elastisches und strapazierfähiges Material mit hochwertiger Strick-Optik | Strickfleece | Zwei Seitentaschen mit kontrastfarbenedem Reißverschluss mit Stoff-Schiebergriff | Taucher-Kapuze | Kontrastfarbener Reißverschluss mit Stoff-Schiebergriff | Elastische Einfassung in Kontrastfarbe an Kapuze, Ärmeln und Saum | Breiter Kordelzug in Kontrastfarbe (schwarz) | Gestrickte Oberfläche | Kontrastfarbenedes Fischgrät-Nackenband | Metall-Ösen für Kordelzug (nickelfrei) | Gebürstete Innenseite | Seitenteile und -nähte | Pflegeetikett in der Seitennaht | Kleines Größenetikett im Nacken | Waschbar bis 40 °C | Normal Fit

Farbe	Größen	1	ab 10	ab 100
Blue Melange	S - XL	18,72	16,38	15,32
Coloured	S - XL	37,41	32,73	30,60



**E7700** | 7700 **Men's Knit Jacket Workwear**

100% Polyester  
**S, M, L, XL, XXL, 3XL, 4XL, 5XL**  
 300 g/m<sup>2</sup> Promodoro

HEATHER GRAPHITE HEATHER GREY HEATHER ROYAL

Strickfleece-Jacke mit Stehkragen | Innenkragen mit Nackenband in Kontrastfarbe | Seiten- und Armeinsatz in Kontrastfarbe | Schmalere Saum- und Armabschluss mit elastischer Einfassung in Kontrastfarbe | Durchgehender Reißverschluss | Zwei Seitentaschen mit Reißverschluss in Kontrastfarbe auf der Vorderseite | Neutrales Grössenetikett seitlich im Nacken | Modische Passform | Strickfleece brushed

Farbe	Größen	1	ab 10	ab 100
Coloured	S - XXL	42,66	41,03	39,45
Coloured	3XL	49,08	47,19	45,36
Coloured	4XL	56,45	54,26	52,17
Coloured	5XL	67,71	65,12	62,61



**E7705** | 7705 **Women's Knit Jacket Workwear**

100% Polyester  
**S, M, L, XL, XXL, 3XL**  
 300 g/m<sup>2</sup> Promodoro

HEATHER GRAPHITE HEATHER GREY HEATHER ROYAL

Strickfleece-Jacke mit Stehkragen | Innenkragen mit Nackenband in Kontrastfarbe | Seiten- und Armeinsatz in Kontrastfarbe | Schmalere Saum- und Armabschluss mit elastischer Einfassung in Kontrastfarbe | Durchgehender Reißverschluss | Zwei Seitentaschen mit Reißverschluss in Kontrastfarbe auf der Vorderseite | Neutrales Grössenetikett seitlich im Nacken | Modische Passform | Strickfleece brushed

Farbe	Größen	1	ab 10	ab 100
Coloured	S - XXL	40,80	39,23	37,73
Coloured	3XL	46,89	45,11	43,37



**E7720** | 7720 **Men's Knit Fleece Jacket C+**

100% Polyester  
**S, M, L, XL, XXL, 3XL, 4XL, 5XL**  
 300 g/m<sup>2</sup> Promodoro

HEATHER BLUE HEATHER GREY HEATHER RED

Strickfleece-Jacke mit Stehkragen | Nackenband in Kontrastfarbe | Durchgehender Reißverschluss in Kontrastfarbe | Zwei Seitentaschen auf der Vorderseite | Arm- und Saumabschluss in self-fabric | Schmalere Schnitt | Fixierung für Aussenjacke | Neutrales Grössenetikett | Modische Passform | Strickfleece brushed | Jacken Konzept 6-in-1, kombinierbar mit Aussenjacke E7548

Farbe	Größen	1	ab 10	ab 100
Coloured	S - XXL	37,53	36,09	34,71
Coloured	3XL	43,16	41,51	39,90
Coloured	4XL	49,64	47,73	45,90
Coloured	5XL	59,57	57,27	55,08



**E7725** | 7725 **Women's Knit Fleece Jacket C+**

100% Polyester  
**S, M, L, XL, XXL, 3XL**  
 300 g/m<sup>2</sup> Promodoro

HEATHER BLUE HEATHER GREY HEATHER RED

Strickfleece-Jacke mit Stehkragen | Nackenband in Kontrastfarbe | Durchgehender Reißverschluss in Kontrastfarbe | Zwei Seitentaschen auf der Vorderseite | Arm- und Saumabschluss in self-fabric | Schmalere Schnitt | Fixierung für Aussenjacke | Neutrales Grössenetikett | Modische Passform | Strickfleece brushed | Jacken Konzept 6-in-1, kombinierbar mit Aussenjacke E7549

Farbe	Größen	1	ab 10	ab 100
Coloured	S - XXL	36,00	34,61	33,27
Coloured	3XL	41,39	39,81	38,28

Mehr Artikel sind online verfügbar.

# FLEECE (JACKETS-CONTRAST)



BEST SELLER

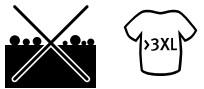

**E7971** | 7971 **Men's Double Fleece Jacket**

100% Polyester  
S, M, L, XL, XXL, 3XL, 4XL, 5XL  
320 g/m<sup>2</sup> Promodoro

BLACK/LIGHT GREY (SOLID)	GRAPHITE (SOLID)/LIGHT GREY (SOLID)	LIGHT GREY (SOLID)/BLACK
NAVY/LIGHT GREY (SOLID)	RED/LIGHT GREY (SOLID)	TURQUOISE/LIGHT GREY (SOLID)

Elasthan-Bündchen an den Ärmeln | Innenseite in Kontrastfarbe | Antipilling-Ausrüstung | Einschubtaschen mit Ziernaht | Jacke mit Stehkragen

Farbe	Größen	1	ab 15 (3XL ab 10)	ab 150 (3XL ab 100)
Coloured	S - XXL	27,41	26,37	25,34
Coloured	3XL	31,52	30,30	29,15
Coloured	4XL	36,24	34,83	33,51
Coloured	5XL	43,50	41,81	40,22



BEST SELLER



**E7985** | 7985 **Women's Double Fleece Jacket**

100% Polyester  
XS, S, M, L, XL, XXL, 3XL  
320 g/m<sup>2</sup> Promodoro

BLACK/LIGHT GREY (SOLID)	GRAPHITE (SOLID)/LIGHT GREY (SOLID)	LIGHT GREY (SOLID)/BLACK
NAVY/LIGHT GREY (SOLID)	RED/LIGHT GREY (SOLID)	TURQUOISE/LIGHT GREY (SOLID)

Elasthan-Bündchen an den Ärmeln | Innenseite in Kontrastfarbe | Antipilling-Ausrüstung | Einschubtaschen mit Ziernaht | Stehkragen | Durchgehender und verdeckter Reißverschluss

Farbe	Größen	1	ab 15 (3XL ab 10)	ab 150 (3XL ab 100)
Coloured	XS - XXL	27,14	26,09	25,08
Coloured	3XL	31,20	30,00	28,85



**RG6030** | TRF603 **Men's Full Zip Thornly Fleece Jacket**

100% Polyester  
S, M, L, XL, XXL, 3XL  
220 g/m<sup>2</sup> Regatta Professional

DARK KHAKI MARL	NAVY MARL	SEAL GREY MARL
-----------------	-----------	----------------

Antipilling-Fleece mit Marl-Effekt (Beidseitig gebürstet, Außenseite mit Antipilling-Ausrüstung) | Schnell trocknend und pflegeleicht | Unterlegter Reißverschluss und Kinnschutz, mit Bündchen und Saum aus Hauptmaterial | Zwei tief angesetzte Reißverschluss-Taschen

Farbe	Größen	1	ab 16	ab 160
Coloured	S - 3XL	24,68	22,43	20,93



**RG615** | TRF615 **Broadstone Showerproof Fleece**

100% Polyester  
S, M, L, XL, XXL, 3XL  
Regatta Professional

BLACK/BLACK	SEAL GREY/BLACK
-------------	-----------------

Wasserabweisendes Polyester-Mikrofleece mit einer wasserdichten und atmungsaktiven Membran | Langlebige Ripstop-Einsätze | Stretch-Bündchen an Ärmeln und Kragen | Zwei tief angesetzte Reißverschluss-Taschen und eine Reißverschluss-Brusttasche

Farbe	Größen	1	ab 16	ab 160
Coloured	S - 3XL	49,43	44,93	41,93





SOL'S  
the fair spirit



LP01652 | 01652 **Turbo Polar Fleece Full Zipp**

100% Polyester  
XS, S, M, L, XL, XXL, 3XL, 4XL, 5XL  
340 g/m<sup>2</sup>

SOL'S

BUGATTI BLUE/NAVY PRO | DARK GREY (SOLID)/BLACK

Unisex | Jacke mit Reißverschluss | Mouliné-Effekt | Zwei Taschen | Rundhalsausschnitts | Kontrastfarbene, elastische Einfassung an Bündchen und Saum | Innen gebürstet



SOL'S  
the fair spirit



L707 | 55500 **Fleecejacket Nordic**

100% Polyester  
S, M, L, XL, XXL  
300 g/m<sup>2</sup>

SOL'S

BLACK/MEDIUM GREY (SOLID) | NAVY/MEDIUM GREY (SOLID)  
RED/MEDIUM GREY (SOLID)

Gefütterter Stehkragen mit Einfassung | 2 paspelierte Taschen | Kontrastfarbener Kragen, Körper- und Ärmelinsätze



TEE JAYS



TJ9124 | 9124 **Mountain Hooded Fleece**

100% Polyester, Ripstop: 92% Polyester / 8% Elasthan  
XS, S, M, L, XL, XXL, 3XL  
344 g/m<sup>2</sup>

Tee Jays

ASPHALT/BLACK

Schweres und weiches Polyester-Fleece | Kapuze | SBS-Reißverschluss | Verstärkte Einsätze | Verstellbarer Saum mit Kordelstopper | Elastisches Formband am Ärmelsaum | Zwei offene Vordertaschen | Innentasche

Farbe	Größen	1	ab 20	ab 200
Coloured	XS- XXL	41,09	33,45	32,07
Coloured	3XL- 5XL	47,27	38,49	36,90

Farbe	Größen	1	ab 20	ab 200
Coloured	S- XXL	33,45	28,34	26,49

Farbe	Größen	1	ab 10	ab 100
Asphalt/Black	XS- 3XL	63,17	57,99	56,25



JAMES & NICHOLSON  
by d&nx



JN1312 | JN1312 **Men's Fleece Jacket**

100% Polyester  
S, M, L, XL, XXL, 3XL  
280 g/m<sup>2</sup>

James&Nicholson

BLACK/BLACK | CARBON/BLACK | DARK MELANGE/BLACK  
LIGHT MELANGE/BLACK | NAVY/BLACK | RED/BLACK

Klassisches, weiches und pflegeleichtes Fleece aus recyceltem Polyester | Gewebter Besatz vorne mit Brusttasche | Zwei Seitentaschen und eine Brusttasche mit Reißverschluss, Zwei Innentaschen | 2-Wege-Reißverschluss vorne, Stehkragen | Reißverschluss: YKK

Farbe	Größen	1	ab 30	ab 300
Coloured	S- 3XL	35,93	33,53	32,63



JAMES & NICHOLSON  
by d&nx



JN1311 | JN1311 **Ladies' Fleece Jacket**

100% Polyester  
XS, S, M, L, XL, XXL  
280 g/m<sup>2</sup>

James&Nicholson

BLACK/BLACK | CARBON/BLACK | DARK MELANGE/BLACK  
LIGHT MELANGE/BLACK | NAVY/BLACK | RED/BLACK

Klassisches, weiches und pflegeleichtes Fleece aus recyceltem Polyester | Gewebter Besatz vorne mit Brusttasche | Zwei Seitentaschen und eine Brusttasche mit Reißverschluss, Zwei Innentaschen | 2-Wege-Reißverschluss vorne, Stehkragen | Leicht tailliert | Reißverschluss: YKK

Farbe	Größen	1	ab 30	ab 300
Coloured	XS- XXL	35,93	33,53	32,63



L02937 369

07

# Westen

FLEECE.....	355
GESTEPPT.....	360
SOFT SHELL.....	376
WEITERE.....	384



JAMES & NICHOLSON  
by d&v



**JN1310** | JN1310 **Men's Fleece Vest**

100% Polyester  
S, M, L, XL, XXL, 3XL  
280 g/m<sup>2</sup>

James&Nicholson

BLACK/BLACK	CARBON/BLACK	DARK MELANGE/BLACK
LIGHT MELANGE/BLACK	NAVY/BLACK	RED/BLACK

Klassischer, weicher und pflegeleichter Fleece aus recyceltem Polyester | Webbesatz im Vorderteil mit Brusttasche | 2 seitliche Taschen und 1 Brusttasche mit Reißverschluss, 2 Innentaschen | 2-Wege Frontreißverschluss, Stehkragen | Reißverschlüsse: YKK



JAMES & NICHOLSON  
by d&v



**JN1309** | JN1309 **Ladies' Fleece Vest**

100% Polyester  
XS, S, M, L, XL, XXL  
280 g/m<sup>2</sup>

James&Nicholson

BLACK/BLACK	CARBON/BLACK	DARK MELANGE/BLACK
LIGHT MELANGE/BLACK	NAVY/BLACK	RED/BLACK

Klassischer, weicher und pflegeleichter Fleece aus recyceltem Polyester | Webbesatz im Vorderteil mit Brusttasche | 2 seitliche Taschen und 1 Brusttasche mit Reißverschluss, 2 Innentaschen | 2-Wege Frontreißverschluss, Stehkragen | Leicht tailliert | Reißverschlüsse: YKK

Farbe	Größen	1	ab 30	ab 300
Coloured	S - 3XL	30,53	28,50	27,75

Farbe	Größen	1	ab 30	ab 300
Coloured	XS - XXL	30,53	28,50	27,75



SOL'S  
the fair spirit



**L03822** | 03822 **Unisex Factor Zipped Fleece Bodywarmer**

100% Polyester  
XS, S, M, L, XL, XXL, 3XL, 4XL, 5XL  
280 g/m<sup>2</sup>

SOL'S

BLACK	CHARCOAL GREY (SOLID)	FOREST GREEN	NAVY
ORANGE	RED	ROPE	ROYAL BLUE 241

Unisex | Recyceltes Polyester | Nachhaltiges Material | Polar-Fleece 280 | Stretch | Seitentaschen mit Reißverschluss und Hauptöffnung mit Reißverschluss | Verstärkungsband am Kragen | Elastisches Formband an Armlöchern und am Saum | TearAway-Label

Farbe	Größen	1	ab 20	ab 200
Coloured	XS - XXL	17,16	14,54	13,59
Coloured	3XL	19,77	16,76	15,66
Coloured	4XL - 5XL	21,74	18,42	17,22

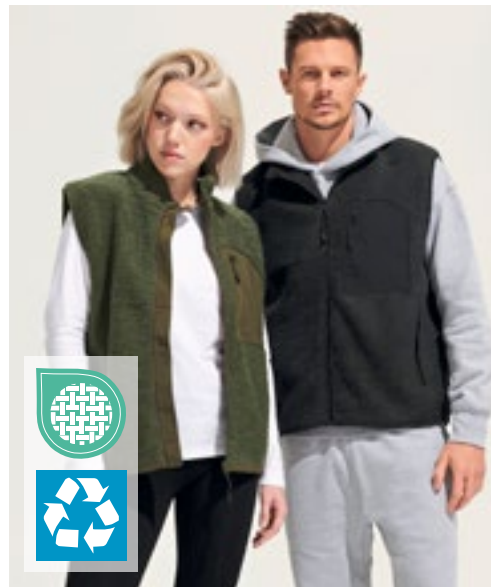

SOL'S  
the fair spirit



**L04041** | 04041 **Unisex Sherpa Bodywarmer Fury**

100% Polyester, Tasloneinsätze: 100% Polyamid  
XS, S, M, L, XL, XXL, 3XL  
440 g/m<sup>2</sup>

SOL'S

ARMY/DARK ARMY	CARBON GREY/BLACK	SHEAR BEIGE/BEIGE
----------------	-------------------	-------------------

70% recyceltes Polyester / 30% Polyester, Polarfleece-Futter: 100% Polyester und Taslon-Einsätze: 100% Polyamid | Sherpa 440 | Hauptverschluss und Seitentaschen mit kontrastierendem Nylon-Reißverschluss | Kontrastierende Taslon-Brusttasche mit Nylon-Reißverschluss | Kontrastierende Taslon-Einfassung an Armausschnitten und Saum | Schwarze Reißverschluss-Zipper mit reflektierenden Details | Saum mit elastischen Kordelzügen und kontrastierenden Enden | Bequemer Schnitt | Rücken leicht verlängert

Farbe	Größen	1	ab 10	ab 100
Coloured	XS - XXL	45,60	37,14	35,61
Coloured	3XL	53,82	43,82	42,02

Mehr Artikel sind online verfügbar.

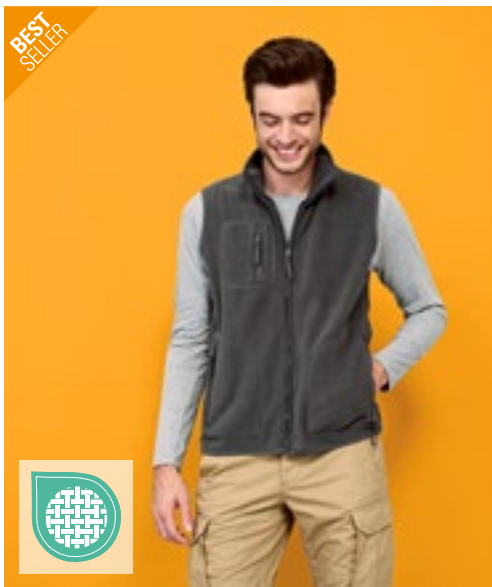

**L741** | 51000 **Unisex Fleece Vest Norway**

100% Polyester

XS, S, M, L, XL, XXL, 3XL, 4XL, 5XL

320 g/m<sup>2</sup>

SOL'S

XS, S, M, L, XL, XXL, 3XL, 4XL, 5XL

BLACK NAVY

XS, S, M, L, XL, XXL, 3XL

CHARCOAL GREY (SOLID) FIR GREEN ORANGE RED

ROYAL BLUE 241

Anti-Pilling | Polyester/Elasthan-Jersey Saumband | Drei Reißverschluss-Taschen, gerader Schnitt

Farbe	Größen	1	ab 15	ab 150
Coloured	XS - XXL	17,61	14,91	13,95
Coloured	3XL	21,08	17,85	16,70
Coloured	4XL - 5XL	25,35	21,48	20,09



**RT37A** | R037X **Polartherm™ Bodywarmer**

100% Polyester

XS, S, M, L, XL, XXL, 3XL

330 g/m<sup>2</sup>

Result

XS, S, M, L, XL, XXL, 3XL

BLACK

XS, S, M, L, XL, XXL

NAVY WHITE

S, M, L, XL, XXL

FOREST RED ROYAL YELLOW

Antipilling-Ausrüstung, ohne Innenfutter | Dehnfähige Passform | Durchgehender Front-Reißverschluss | Zwei große Taschen an der Vorderseite mit Innenfutter aus Active Fleece von RESULT® | Dekorative Passe | Verdeckter Front-Reißverschluss

Farbe	Größen	1	ab 25	ab 250
Coloured	XS - 3XL	16,20	14,93	14,33



**Z8720** | R-872M-0 **Men's Outdoor Fleece Gilet**

100% Polyester

XS, S, M, L, XL, XXL

320 g/m<sup>2</sup>

Russell

BLACK BOTTLE GREEN BRIGHT ROYAL BURGUNDY  
CLASSIC RED CONVOY GREY (SOLID) FRENCH NAVY

Extrem glatte Oberfläche | Antipilling-Fleece | Kadettkragen | Kordelzug im Saum | Modularer Schnitt für beste Passform | Seitentaschen mit auf links eingenähten Reißverschlüssen, für beste Optik | Das dichte und kompakte Fleece-Material sorgt für minimalen Wärmeverlust

Farbe	Größen	1	ab 24	ab 240
Coloured	XS - XXL	25,25	22,73	21,21



**BCFU705** | FU705 **Unisex Fleece Traveller+**

100% Polyester

XS, S, M, L, XL, XXL, 3XL

300 g/m<sup>2</sup>

B&C COLLECTION

XS, S, M, L, XL, XXL, 3XL

BLACK NAVY RED

XS, S, M, L, XL, XXL

CHARCOAL (SOLID)

Antipilling-Microfleece aus 100% Polyester | Farblich abgestimmter, durchgehender Reißverschluss mit Schieber | Zwei Fronttaschen mit Reißverschluss | Offener Saum mit längerer Rückenseite | Farblich passende Paspelierung aus Polyester an Kragen, Armausschnitten und unterem Saum | B&C Collection ist Mitglied der Fair Wear Foundation

Farbe	Größen	1	ab 15	ab 150
Coloured	XS - 3XL	26,06	23,73	22,43



TEE JAYS



STRETCH

**TJ9104** | 9104 **Stretch Fleece Bodywarmer**

90% Polyester / 10% Elasthan  
XS, S, M, L, XL, XXL, 3XL  
235 g/m<sup>2</sup>

Tee Jays

BLACK DARK GREY (SOLID) DEEP GREEN NAVY

Leicht taillierter Schnitt | Stehkragen | Kinnschutz | Brusttasche | Zwei Fronttaschen mit Reißverschluss | SBS-Reißverschlüsse | Arretierbarer Reißverschluss-Zipper | Innenseite angeraut



TEE JAYS



**TJ9122** | 9122 **Mountain Fleece Bodywarmer**

100% Polyester, Ripstop: 92% Polyester / 8% Elasthan  
XS, S, M, L, XL, XXL, 3XL  
344 g/m<sup>2</sup>

Tee Jays

BLACK/BLACK CLAY/BLACK DEEP GREEN/BLACK

Schweres und weiches Polyester-Fleece | Brusttasche | Zwei Fronttaschen mit Reißverschluss | Elastisches Formband am Armloch und am unteren Saum | Verstärkte Einsätze | Verstärkter Ripstop-Polyester an den Schultern | SBS-Reißverschlüsse

Farbe	Größen	1	ab 10	ab 100
Coloured	XS - 3XL	51,12	46,94	45,54

Farbe	Größen	1	ab 10	ab 100
Coloured	XS - 3XL	55,64	51,09	49,55



Result  
core  
VALUE



**RT1160** | R116X **Micro Fleece Gilet**

100% Polyester  
XS, S, M, L, XL, XXL, 3XL  
200 g/m<sup>2</sup>

Result Core

BLACK CHARCOAL FOREST NAVY  
ORANGE RED ROYAL

Material: 100% Polyester Microfleece | Dicht gestrickt mit Antipilling-Ausrüstung | Dekorative Ziernähte | Seitentaschen | Durchgehender Reißverschluss an der Vorderseite | Microfleece mit kompakter Dichte sorgt für zusätzliche Wärme | Weiches, leichtes und dehnbare Material: wärmendes Gefühl mit wenig Gewicht | Einfach zu waschen und schnell trocknend | Bequemer, aktiver Schnitt | Unisex

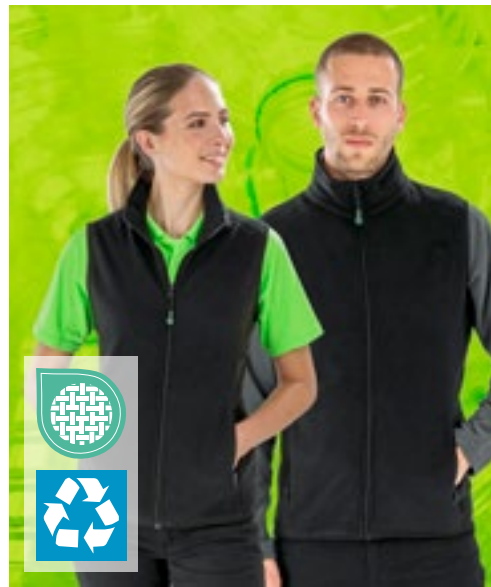

GENUINE  
recycled  
by Result



**RT904** | R904X **Recycled Fleece Polarthermic Bodywarmer**

100% Polyester  
XS, S, M, L, XL, XXL, 3XL, 4XL  
280 g/m<sup>2</sup>

Result Genuine Recycled

BLACK NAVY

100% recyceltes Polyester | Atmungsaktiv | Umweltfreundlicher YKK NATULON®-Reißverschluss vorne und an den Taschen | Weich eingefasstes elastisches Armloch und Saum | Fronttaschen mit Fleecefutter | Ziernähte am Außenmaterial | Aufhänger | Hergestellt aus hochwertigen und nachhaltigen Garnen von PERPETUAL© aus 100 % Altkunststoff aus recycelten Kunststoffflaschen | Kompaktes, dichtes Strickmaterial für eine hohe Wärmebeständigkeit, schnelles Trocknen und einen guten Feuchtigkeitstransport | Recycelbar | PFC-frei | Bereit für Branding | Polybeutel ist biologisch abbaubar | Hergestellt aus 23 Plastikflaschen (1 Liter)

Farbe	Größen	1	ab 25	ab 250
Coloured	XS - 3XL	11,93	10,88	10,43

Farbe	Größen	1	ab 20	ab 200
Coloured	XS - 4XL	16,20	14,93	14,33

Mehr Artikel sind online verfügbar.



**SW735** | SW735 **Fleece Body Warmer**  
 100% Polyester  
**S, M, L, XL, XXL**  
 300 g/m<sup>2</sup> Starworld

**BLACK** **NAVY BLUE**

Antipilling-Fleece | Kadettkragen | Gleichfarbige und verborgene Reißverschlüsse vorne und an den Taschen | Verstellbares Zugband im Saum

Farbe	Größen	1	ab 20	ab 200
Coloured	S - XXL	13,85	12,50	11,84



**RG695** | TRF695 **Navigate Fleece Bodywarmer**  
 100% Polyester  
**S, M, L, XL, XXL, 3XL** Regatta Professional

**BLACK/CLASSIC RED** **BLACK/NEW ROYAL** **BLACK/SEAL GREY**  
**NAVY/FRENCH BLUE** **NAVY/SEAL GREY**

Fleece mit Mini-Gitterstruktur aus 100% Polyester mit 30% Recyclinganteil | Stretch-Einfassung an Ärmeln, Saum und Kragen | Reißverschluss in Kontrastfarbe und zwei tief sitzende Reißverschluss-Taschen | Heraustrennbares Etikett

Farbe	Größen	1	ab 16	ab 160
Coloured	S - 3XL	18,08	16,43	15,30



**S5010** | ST5010 **Fleece Vest**  
 100% Polyester  
**S, M, L, XL, XXL** Stedman®

**BLACK OPAL** **BLUE MIDNIGHT** **GREY STEEL (SOLID)** **KIWI GREEN**  
**SCARLET RED**

Warm und weich mit hervorragender Wärme-Isolation | Microfleece mit Antipilling-Ausrüstung | Stehkragen | Ton-in-Ton-Reißverschluss mit Windschutzleiste | Beidseitig gebürstet | Atmungsaktiv | Armlöcher mit elastischer Einfassung | Polyester-Twill-Nackenband | Rückseitige Halbmondpassse | Verstellbarer Saum | Zwei Taschen | Seitennähte | Waschbar bis 40 °C | Normal Fit

Farbe	Größen	1	ab 24	ab 240
Coloured	S - XXL	19,79	17,31	16,19



**S5110** | ST5110 **Fleece Vest Women**  
 100% Polyester  
**S, M, L, XL** Stedman®

**BLACK OPAL** **BLUE MIDNIGHT** **SCARLET RED**

Microfleece mit Antipilling-Ausrüstung, warm und weich mit hervorragender Wärme-Isolation | Polyester-Twill-Nackenband | Beidseitig gebürstet | Rückseitige Halbmondpassse | Armlöcher mit elastischer Einfassung | Stehkragen | Ton-in-Ton-Reißverschluss mit Windschutzleiste | Atmungsaktiv | Zwei Taschen | Seitennähte | Waschbar bis 40 °C | Normal Fit

Farbe	Größen	1	ab 24	ab 240
Coloured	S - XL	16,83	14,73	13,77



**REGATTA**  
PROFESSIONAL

RG801 | TRA801

## Micro Fleece Bodywarmer

100% Polyester  
S, M, L, XL, XXL, 3XL  
210 g/m<sup>2</sup>

Regatta Professional

BLACK	CLASSIC RED	DARK NAVY
SEAL GREY (SOLID)		

210er Microfleece | Leichtgewebe-Technologie | Zwei tief ange-setzte Reißverschluss-Taschen | Antipilling Symmetry Fleece | Schnell trocknend | Pflegeleicht

Farbe	Größen	1	ab 16	ab 160
Coloured	S - 3XL	17,25	15,68	14,63



RG802 | TRA802

## Women's Micro Fleece Bodywarmer

100% Polyester  
34 (8), 36 (10), 38 (12), 40 (14), 42 (16), 44 (18), 46 (20)  
210 g/m<sup>2</sup>

Regatta Professional

BLACK	CLASSIC RED	DARK NAVY
-------	-------------	-----------

210er Microfleece | Leichtgewebe-Technologie | 2 untere Taschen mit Reißverschluss | Shaped Fit | Schnell trocknend | Pflegeleicht

Farbe	Größen	1	ab 16	ab 160
Coloured	34 - 46	17,25	15,68	14,63



**REGATTA**  
PROFESSIONAL

RG793 | TRA793

## Women's Haber II Bodywarmer

100% Polyester  
34 (8), 36 (10), 38 (12), 40 (14), 42 (16), 44 (18), 46 (20)  
250 g/m<sup>2</sup>

Regatta Professional

BLACK	DARK NAVY
-------	-----------

250er Symmetry-Fleece mit Antipilling-Ausstattung | Elastisch eingefasste Ärmelausschnitte | Verstellbarer Gummizug im Saum | 2 untere Taschen mit Reißverschluss | Shaped Fit

Farbe	Größen	1	ab 16	ab 160
Coloured	34 - 46	21,38	19,43	18,15



RG700 | TRA700

## Haber II Bodywarmer

100% Polyester  
S, M, L, XL, XXL, 3XL  
250 g/m<sup>2</sup>

Regatta Professional

BLACK	DARK NAVY
-------	-----------

250er Symmetry-Fleece mit Antipilling-Ausstattung | Elastisch eingefasste Ärmelausschnitte | Verstellbarer Gummizug im Saum | 2 untere Taschen mit Reißverschluss

Farbe	Größen	1	ab 16	ab 160
Coloured	S - 3XL	21,38	19,43	18,15



Mehr Artikel sind online verfügbar.



**RT238** | R238X **Recycled Compass Padded Softshell Gilet**  
 100% Polyester  
 XS, S, M, L, XL, XXL, 3XL, 4XL  
 Result Genuine Recycled

XS, S, M, L, XL, XXL, 3XL, 4XL

NAVY/GREY	NAVY/NAVY	NAVY/RED
NAVY/ROYAL	NAVY/YELLOW	

XS, S, M, L, XL, XXL, 3XL

BLACK/BLACK	BLACK/GREY	BLACK/LIME
BLACK/ORANGE	BLACK/RED	BLACK/ROYAL
BLACK/YELLOW		

Stoff am Torso: Außenmaterial: 100% recyceltes JIAREN®-Polyester, Füllung: 100% recyceltes REPVEVE®-Polyester mit 180 g/m<sup>2</sup>, Innenfutter: 100% Polyester | Schultersegmente: 2-lagige Softshell-Gewebe mit 280 g/m<sup>2</sup> aus mechanischem Garn, Obermaterial: 60% Polyester / 40% recycelter TOPGREEN®-Polyester, Innenschicht: 70% Polyester-Mikrofleece / 30% recycelter TOPGREEN®-Polyester | Spritzwasserabweisend | Windabweisend | Atmungsaktiv | Kontrastfarbene Reißverschlüsse an den Taschen | Durchgehender YKK-Reißverschluss vorne mit Kinnschutz | Gepolsterter Stehkragen | Wattierter Torso | Eingefasste, weiche Ärmellöcher | Schwarze Reißverschluss-Anhänger | Anhänger | Hochwertige REPVEVE®-Recycling-Wattierung aus umweltfreundlichen Materialien, hergestellt aus recycelten Plastikflaschen und Industrieabfällen | Bedruckbare Schultereinsätze aus umweltfreundlichem TOPGREEN®-Softshell-Polyester | Bereit für Branding | Hergestellt aus 9 Plastikflaschen (1 Liter)

Farbe	Größen	1	ab 10	ab 100 (4XL ab 50)
Coloured	XS - 4XL	31,80	29,33	28,13



**W875** | H875 **Unisex Padded Gilet**  
 100% Nylon, Futter: 100% Polyester  
 XXS, XS, S, M, L, XL, XXL, 3XL, 4XL  
 40 g/m<sup>2</sup>  
 Henbury

**BLACK**  
 100% Nylon-Pongé in wasserabweisender Qualität 40 g/m<sup>2</sup> | Futter: Polyester-Taft, 210T 60g/m<sup>2</sup> | Gestepte Polyester-Polsterung für Puffer-Effekt | Glatter Bereich auf der Brust und am Rücken zur Dekoration | Unifarbene Seiteneinsätze | Durchgehender Reißverschluss vorne und 2 versteckte Seitentaschen mit rutschfesten Abziehern | 1 tiefe Innentasche | Einfassung an Armloch | Henbury-Etikett zum Abtrennen

Farbe	Größen	1	ab 12 (S ab 24)	ab 120 (S ab 240)
Black	XXS - XS	44,93	36,92	34,56
Black	S - XL	44,93	36,92	34,56
Black	XXL	47,18	38,78	36,29
Black	3XL - 4XL	47,18	38,78	36,29



**RG810** | TRA810 **Tyler Bodywarmer**  
 100% Polyester  
 S, M, L, XL, XXL, 3XL  
 84 g/m<sup>2</sup>  
 Regatta Professional

BLACK	NAVY
-------	------

Gesteptes, wasserabweisendes Mikro-Popelin-Gewebe | Thermo-Guard-Wärmeschutz | Polyester-Taftfutter (160 g/m<sup>2</sup>) | Zwei aufgesetzte Taschen mit seitlichem Handwärmer-Zugang | Rückenbelüftung mit Druckknopf | Veredelungszugang per Reißverschluss an der Seitennaht



**RG811** | TRA811 **Tarah Bodywarmer**  
 100% Polyester  
 34 (8), 36 (10), 38 (12), 40 (14), 42 (16), 44 (18), 46 (20)  
 84 g/m<sup>2</sup>  
 Regatta Professional

BLACK	NAVY
-------	------

Gesteptes, wasserabweisendes Mikro-Popelin-Gewebe | Thermo-Guard-Wärmeschutz | Innenfutter aus Polyester-Taftgewebe | Zwei aufgesetzte Taschen mit seitlichem Handwärmer-Zugang | Rückenbelüftung mit Druckknopf | Veredelungszugang per Reißverschluss an der Seitennaht



**RG891** | TRA891 **Vintage Puffer Vest**  
 100% Polyester  
 S, M, L, XL, XXL, 3XL  
 Regatta Professional

SEAL GREY/BLACK	SOLAR/BLACK
STRONG BLUE/NAVY	

Schwere Füllung | 2 Seitentaschen mit Reißverschluss | Recycelte Füllung aus ca. 30 Kunststoffflaschen (500 ml) | Heraustrennbares Etikett

Farbe	Größen	1	ab 12	ab 120
Coloured	S - 3XL	37,88	34,43	32,10

Farbe	Größen	1	ab 12	ab 120
Coloured	34 - 46	37,88	34,43	32,10

Farbe	Größen	1	ab 8	ab 80
Coloured	S - 3XL	49,43	44,93	41,93



**BEST  
SELLER**



**SOL'S**  
the fair spirit



**L01436** | 01436 **Men's Lightweight Bodywarmer Wave**

100% Nylon, Futter: 100% Nylon, Wattierung: 100% Polyester  
S, M, L, XL, XXL, 3XL  
180 g/m<sup>2</sup>

SOL'S

**BLACK** **METAL GREY** **NAVY** **NEON LIME**

Zwei Taschen mit Reißverschluss passend zum Futter | Hoher Kragen, eng geschnitten | Ton-in-Ton Einfassung am Saum

Farbe	Größen	1	ab 10	ab 100
Coloured	S - XXL	37,47	31,76	29,69
Coloured	3XL	43,08	36,50	34,13



**SOL'S**  
the fair spirit



**L01437** | 01437 **Women's Lightweight Bodywarmer Wave**

100% Nylon, Futter: 100% Nylon, Wattierung: 100% Polyester  
S, M, L, XL, XXL  
180 g/m<sup>2</sup>

SOL'S

**BLACK** **DARK PINK** **METAL GREY** **NAVY**  
**NEON LIME**

Zwei Taschen mit Reißverschluss passend zum Futter | Hoher Kragen, eng geschnitten | Ton-in-Ton Einfassung am Saum

Farbe	Größen	1	ab 10	ab 100
Coloured	S - XXL	37,47	31,76	29,69



**promodoro**



**E7634** | 7634 **Men's Padded Vest**

Außen+Innen: 100% Nylon, Wattierung: 100% Polyester  
S, M, L, XL, XXL, 3XL, 4XL, 5XL

Promodoro

**BLACK** **FRENCH NAVY** **NAVY** **NEW LIGHT GREY (SOLID)**  
**STEEL GRAY**

Wattierte Weste | Stehkragen | Kinnschutz | Wasserdichte Reißverschlüsse | Innentasche | Durchgehender Reißverschluss | 2 Seitentaschen mit Reißverschluss | Tunnelzug am Saum mit Kordelstopper innen | Invisible Zip zum Veredeln | Neutrales Größenetikett | Außen-/Innenmaterial 100 % Nylon, Wattierung 100 % Polyester

Farbe	Größen	1	ab 10	ab 100
Coloured	S - XXL	50,52	48,57	46,71
Coloured	3XL	58,10	55,86	53,72
Coloured	4XL	66,81	64,25	61,77
Coloured	5XL	80,18	77,09	74,13



**promodoro**



**E7635** | 7635 **Women's Padded Vest**

Außen+Innen: 100% Nylon, Wattierung: 100% Polyester  
S, M, L, XL, XXL, 3XL

Promodoro

**BLACK** **FRENCH NAVY** **NAVY** **NEW LIGHT GREY (SOLID)**  
**STEEL GRAY**

Wattierte Weste | Stehkragen | Kinnschutz | Wasserdichte Reißverschlüsse | Innentasche | Durchgehender Reißverschluss | 2 Seitentaschen mit Reißverschluss | Tunnelzug am Saum mit Kordelstopper innen | Invisible Zip zum Veredeln | Neutrales Größenetikett | Außen-/Innenmaterial 100 % Nylon, Wattierung 100 % Polyester

Farbe	Größen	1	ab 10	ab 100
Coloured	S - XXL	48,26	46,40	44,61
Coloured	3XL	55,50	53,36	51,30

Mehr Artikel sind online verfügbar.



**S5430** | ST5430 **Lux Padded Vest Men**

Oberstoff + Futter: 100% Nylon, Wattierung: 100% Polyester  
S, M, L, XL, XXL, 3XL, 4XL, 5XL

Stedman®

BLACK OPAL BLUE MIDNIGHT

Halbmond in hinterer Mitte zur Individualisierung | Verstellbarer Saum | Innentasche vorne rechts | Zugang zum einfachen Besticken der linken Vorderseite | Stehkragen | 2 Seitentaschen mit Reißverschluss | Hochwertige SBS-Reißverschlüsse | Windschutzleiste | Gewebtes Premium-Größenetikett im Nacken | Abreißbares „tear-away“-Label in der Seitennaht | Fluor- und PFC-frei

Farbe	Größen	1	ab 10	ab 100
Coloured	S - XXL	55,95	48,96	45,78
Coloured	3XL - 5XL	60,72	53,13	49,68



**S5530** | ST5530 **Lux Padded Vest Women**

Oberstoff + Futter: 100% Nylon, Wattierung: 100% Polyester  
XS, S, M, L, XL, XXL, 3XL

Stedman®

BLACK OPAL BLUE MIDNIGHT

Halbmond in hinterer Mitte zur Individualisierung | Verstellbarer Saum | Innentasche vorne rechts | Zugang zum einfachen Besticken der linken Vorderseite | Gewebtes Premium-Größenetikett im Nacken | 2 Seitentaschen mit Reißverschluss | Hochwertige SBS-Reißverschlüsse | Windschutzleiste | Gewebtes Premium-Größenetikett im Nacken | Abreißbares „tear-away“-Label in der Seitennaht | Fluor- und PFC-frei

Farbe	Größen	1	ab 10	ab 100
Coloured	XS - XXL	55,95	48,96	45,78
Coloured	3XL	60,72	53,13	49,68



**Z441M** | R-441M-0 **Men's Nano Bodywarmer**

100% Polyester  
S, M, L, XL, XXL, 3XL, 4XL  
66 g/m<sup>2</sup>

Russell

BLACK DARK OLIVE FRENCH NAVY IRON GREY

Hoch belastbares DWR-Gewebe mit Aquapel von Nanotex® behandelt | Fluor- und PFC-frei | Nachhaltige Wattierung von Dupont™ Sorona® | Stehkragen mit Kinnschutz und Windschutzblende gegen Wind und Zugluft | Kontrastfarbene Reißverschlüsse, Innenfutter und Details für eine edle Optik | Zwei Seitentaschen und eine Innentasche mit Reißverschluss | Diskreter Veredelungszugang im inneren, linken Brustbereich | Verstellbarer Saum mit Kordelzug

Farbe	Größen	1	ab 12	ab 120
Coloured	S - 4XL	48,69	43,83	40,91



**Z441F** | R-441F-0 **Ladies' Nano Bodywarmer**

100% Polyester  
XS, S, M, L, XL, XXL, 3XL  
66 g/m<sup>2</sup>

Russell

BLACK DARK OLIVE FRENCH NAVY IRON GREY

Hoch belastbares DWR-Gewebe mit Aquapel von Nanotex® behandelt | Fluor- und PFC-frei | Nachhaltige Wattierung von Dupont™ Sorona® | Stehkragen mit Kinnschutz und Windschutzblende gegen Wind und Zugluft | Kontrastfarbene Reißverschlüsse, Innenfutter und Details für eine edle Optik | Zwei Seitentaschen und eine Innentasche mit Reißverschluss | Diskreter Veredelungszugang im inneren, linken Brustbereich | Verstellbarer Saum mit Kordelzug

Farbe	Größen	1	ab 12	ab 120
Coloured	XS - 3XL	48,69	43,83	40,91



SOL'S  
the fair spirit

L02890 | 02890

## Women's Wilson Bodywarmer Jacket

Außenmaterial und Futter: 100% Polyamid, Wattierung (in Umstellung): 90% Daunen / 10% Federn oder 60% Sorona®-Polyester / 40% Polyester

S, M, L, XL, XXL  
70 g/m<sup>2</sup>

SOL'S

BLACK

FRENCH NAVY

Nylon 380T; Oberstoff und Futter: 100% Polyamid; Wattierung (in Umstellung): 90% Daunen / 10% Federn; 70 g/m<sup>2</sup> oder 60% Sorona® / 40% recyceltes Polyester | Reißverschluss-Öffnung | Zwei Fronttaschen mit Reißverschluss | 2 Innentaschen | Schmäler Stehkragen | Figurbetonter Schnitt | Verstaubar in passendem Beutel mit Stoppfern | Größenlabel ohne Markenaufdruck

Farbe	Größen	1	ab 10	ab 100
Coloured	S - XXL	58,74	47,84	45,87



L02889 | 02889

## Men's Wilson Bodywarmer Jacket

Außenmaterial und Futter: 100% Polyamid, Wattierung (in Umstellung): 90% Daunen / 10% Federn; 70 g/m<sup>2</sup> oder 60% Sorona® / 40% recyceltes Polyester | Reißverschluss-Öffnung | Zwei Fronttaschen mit Reißverschluss | 2 Innentaschen | Schmäler Stehkragen | Figurbetonter Schnitt | Verstaubar in passendem Beutel mit Stoppfern | Größenlabel ohne Markenaufdruck

S, M, L, XL, XXL, 3XL  
70 g/m<sup>2</sup>

SOL'S

BLACK

FRENCH NAVY

Nylon 380T; Oberstoff und Futter: 100% Polyamid; Wattierung (in Umstellung): 90% Daunen / 10% Federn; 70 g/m<sup>2</sup> oder 60% Sorona® / 40% recyceltes Polyester | Reißverschluss-Öffnung | Zwei Fronttaschen mit Reißverschluss | 2 Innentaschen | Schmäler Stehkragen | Figurbetonter Schnitt | Verstaubar in passendem Beutel mit Stoppfern | Größenlabel ohne Markenaufdruck

Farbe	Größen	1	ab 10	ab 100
Coloured	S - XXL	58,74	47,84	45,87
Coloured	3XL	64,61	52,61	50,45



REGATTA  
PROFESSIONAL

RG831 | TRA831

## Men's Stage II Insulated Bodywarmer

100% Polyamid

S, M, L, XL, XXL, 3XL, 4XL

65 g/m<sup>2</sup>

Regatta Professional

BLACK

CLASSIC RED

NAVY

SEAL GREY (SOLID)



Thermo-Guard-Wärmeschutz | Body- Wärmeschutz-Füllung 180 g/m<sup>2</sup> | 2 untere Taschen | Verstellbarer Gummizug im Saum | Innentasche | Verdeckter Reißverschluss im Futter als Zugang zum Besticken

Farbe	Größen	1	ab 12	ab 120
Coloured	S - 4XL	31,28	28,43	26,55



RG832 | TRA832

## Women's Stage II Insulated Bodywarmer

100% Polyamid

36 (10), 38 (12), 40 (14), 42 (16), 44 (18), 46 (20)

65 g/m<sup>2</sup>

Regatta Professional

BLACK

NAVY

Thermo-Guard-Wärmeschutz | Body-Wärmeschutz-Füllung 160 g/m<sup>2</sup> | 2 untere Taschen | Verstellbarer Gummizug im Saum | Innentasche | Verdeckter Reißverschluss im Futter als Zugang zum Besticken | Shaped Fit

Farbe	Größen	1	ab 12	ab 120
Coloured	36 - 46	31,28	28,43	26,55



Mehr Artikel sind online verfügbar.



**TEE JAYS**



**TJ9624** | 9624

**Men's Crossover Bodywarmer**

100% Polyester  
S, M, L, XL, XXL, 3XL

Tee Jays

BLACK/BLACK

300T Polyester mit Softshell Polyester-Wattierung | Winddicht und wasserabweisend | Shaped Fit | Zwei große Fronttaschen | Innentasche | Armausschnitte mit elastischem Bund | Umgekehrte Reißverschlüsse | Geeignet zum Besticken

Farbe	Größen	1	ab 10	ab 100
Black/Black	S - 3XL	57,14	52,47	50,90

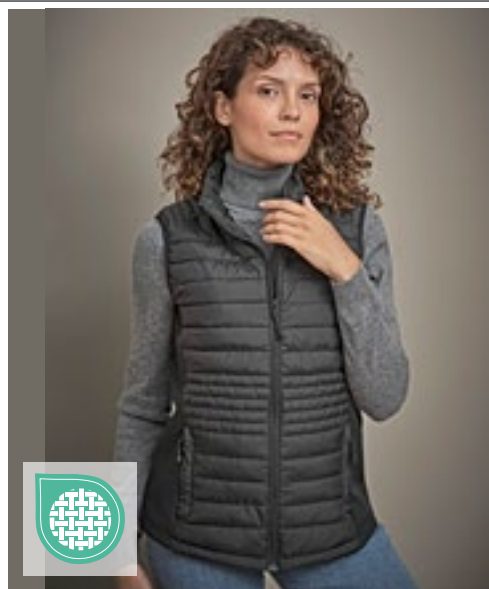

**TEE JAYS**



**TJ9625** | 9625

**Women's Crossover Bodywarmer**

100% Polyester  
S, M, L, XL, XXL, 3XL

Tee Jays

BLACK/BLACK

300T Polyester mit Softshell Polyester-Wattierung | Winddicht und wasserabweisend | Shaped Fit | Zwei große Fronttaschen | Innentasche | Elastische Bündchen | Umgekehrte Reißverschlüsse | Geeignet zum Besticken

Farbe	Größen	1	ab 10	ab 100
Black/Black	S - 3XL	57,14	52,47	50,90



**TEE JAYS**



**TJ9632** | 9632

**Men's Zeppelin Bodywarmer**

100% Polyester  
S, M, L, XL, XXL, 3XL, 4XL, 5XL

Tee Jays

S, M, L, XL, XXL, 3XL, 4XL, 5XL

BLACK

S, M, L, XL, XXL, 3XL

DEEP NAVY

Innentasche | Hochwertige Front-Reißverschlüsse | Shaped Fit | Wind- und wasserabweisende Oberfläche | 100% Polyester 300T (Futter: 100% Polyester) | Interner Veredelungszugang

Farbe	Größen	1	ab 10	ab 100
Coloured	S - 3XL	54,14	49,71	48,21
Black	4XL - 5XL	57,14	52,47	50,90



**TEE JAYS**



**TJ9633** | 9633

**Women's Zeppelin Bodywarmer**

100% Polyester  
S, M, L, XL, XXL, 3XL

Tee Jays

BLACK

DEEP NAVY

Innentasche | Hochwertige Front-Reißverschlüsse | Shaped Fit | Wind- und wasserabweisende Oberfläche | 100% Polyester 300T (Futter: 100% Polyester) | Interner Veredelungszugang

Farbe	Größen	1	ab 10	ab 100
Coloured	S - 3XL	54,14	49,71	48,21

NEW

SOL'S  
the fair spirit



**L04020 | 04020 Men's Stream Bodywarmer**

100% Polyester  
S, M, L, XL, XXL, 3XL

SOL'S

ARMY BLACK CHARCOAL GREY (SOLID) FRENCH NAVY

Außenmaterial und Futter: 100% Polyester, Futter: 100% Polyesterdaunen | 280T-Taft | Verschluss vorne und Seitentaschen mit farblich abgestimmtem Nylon-Reißverschluss | Farblich abgestimmte Schieber aus Metall mit schwarzen Reißverschlusschiebern | Hoher Kragen | Elastische Ton-in-Ton-Schrägbandeinfassung an Armausschnitten und Saum | Aufbewahrungsbeutel | Kein Label

Farbe	Größen	1	ab 10	ab 100
Coloured	S- XXL	25,67	21,90	20,79
Coloured	3XL	29,01	24,77	23,51

**L04021 | 04021 Women's Stream Bodywarmer**

100% Polyester  
S, M, L, XL, XXL

SOL'S

ARMY BLACK CHARCOAL GREY (SOLID) FRENCH NAVY

Außenmaterial und Futter: 100% Polyester, Futter: 100% Polyesterdaunen | 280T-Taft | Verschluss vorne und Seitentaschen mit farblich abgestimmtem Nylon-Reißverschluss | Farblich abgestimmte Schieber aus Metall mit schwarzen Reißverschlusschiebern | Hoher Kragen | Elastische Ton-in-Ton-Schrägbandeinfassung an Armausschnitten und Saum | Aufbewahrungsbeutel | Kein Label

Farbe	Größen	1	ab 10	ab 100
Coloured	S- XXL	25,67	21,90	20,79

Mehr Artikel sind online verfügbar.



GENUINE  
**recycled**  
by Result



**RT239** | R239X **Recycled Thermoquilt Gilet**

100% Polyester  
XS, S, M, L, XL, XXL, 3XL

Result Genuine Recycled

BLACK/BLACK	BLACK/ORANGE	BLACK/RED
GREY/BLACK	NAVY/LIME	NAVY/NAVY
ROYAL/NAVY		

Außen: 100% recycelter JIAREN®-Polyester, Futter: 140 g/m<sup>2</sup>, recycelter REPREVE®-Polyester, Innenfutter: 100% Polyester | Spritzwasserabweisend | Atmungsaktiv | Windabweisend | Anhänger | Reißverschlussaschen | Durchgehender Front-Reißverschluss mit Kinnschutz | Kontrastfutter und -details | Weich eingefasstes elastisches Armloch und Saum | Hochwertige REPREVE®-Recycling-Wattierung aus umweltfreundlichen Materialien, hergestellt aus recycelten Plastikflaschen und Industrieabfällen | Einfach zu verstauen und ausgezeichnete Energierückgabe | Hohe Wärmebeständigkeit | Ultraleicht | Bereit für Branding | Geräuscharm zu tragen | Superweich | Hergestellt aus 9 Plastikflaschen (1 Liter)

Farbe	Größen	1	ab 20	ab 200
Coloured	XS - 3XL	25,28	23,25	22,28



B&C  
COLLECTION



**BCJU880** | JU880 **Unisex Bodywarmer Explorer**

Außen: 65% Polyester / 35% Baumwolle, Innen: 100% Polyester  
S, M, L, XL, XXL, 3XL  
285 g/m<sup>2</sup>

B&C COLLECTION

S, M, L, XL, XXL, 3XL

BLACK	NAVY	RED
-------	------	-----

S, M, L, XL, XXL

BEIGE	OLIVE
-------	-------

Durchgehender und verdeckter Reißverschluss vorne mit Druckknöpfen | 5 Außentaschen (davon 2 mit Reißverschluss) | 1 Innentasche für Brieftasche | 2 zusätzliche Außentaschen für Stifte | Verstellbare Windstopper in den Armausschnitten mit elastischem Kordelzug und Stopper | Offener Bund | Verlängerter Rücken | B&C Collection ist Mitglied der Fair Wear Foundation

Farbe	Größen	1	ab 10	ab 100
Coloured	S - 3XL	48,68	44,58	42,59



Result®

urban  
OUTDOOR WEAR



**RT193** | R193M **Men's Ice Bird Padded Gilet**

100% Polyester  
S, M, L, XL, XXL

Result

BLACK	FROST GREY	NAVY	ORANGE
ROYAL			

Außen: 100% Polyester 50D, Futter: 100% Polyester Taft, Füllung: 100% 220g Polyester | Durchgehender Reißverschluss an der Vorderseite | Zwei Reißverschluss-Taschen seitlich | Brusttasche innen | Stehkragen mit Kinnschutz | Saum mit verstellbarem, elastischen Kordelzug | Windschutzleiste innen

Farbe	Größen	1	ab 10	ab 100
Coloured	S - XXL	24,38	22,43	21,53



Result®

urban  
OUTDOOR WEAR



**RT193F** | R193F **Women's Ice Bird Padded Gilet**

100% Polyester  
XS, S, M, L, XL

Result

BLACK	FROST GREY	NAVY	ORANGE
ROYAL			

Außen: 100% Polyester 50D, Futter: 100% Polyester Taft, Füllung: 100% 220g Polyester | Durchgehender Reißverschluss an der Vorderseite | Zwei Reißverschluss-Taschen seitlich | Stehkragen mit Kinnschutz | Brusttasche innen | Saum mit verstellbarem, elastischen Kordelzug | Windschutzleiste innen | Taillierte Passform

Farbe	Größen	1	ab 10	ab 100
Coloured	XS - XL	24,38	22,43	21,53



**NEW**

**RROLY**



**RY5076** | 5076 **Reine Padded Vest 3/4**

100% Polyester  
S, M, L, XL, XXL

Roly

- ARMY GREEN 15
- BLACK 02

Wattierte Weste mit abnehmbarer Kapuze | Hoher Kragen mit durch Patte verdecktem Reißverschluss vorne | Zwei Taschen mit Druckknopfverschluss | Seitliche Reißverschlüsse | Wasser abweisend

Farbe	Größen	1	ab 0	ab 0
		Preise online*		

**REGATTA**   
PROFESSIONAL



**RG842** | TRA842 **Access Insulated Bodywarmer**

100% Polyester  
XS, S, M, L, XL, XXL, 3XL  
84 g/m<sup>2</sup>

Regatta Professional

- BLACK/BLACK
- NAVY/BLACK
- SEAL GREY (SOLID)/BLACK

Gestepptes, wasserabweisendes Polyester Mikro-Popeline-Gewebe | Thermo-Guard-Wärmeschutz | Innenfutter aus Polyester-Taftgewebe | 2 untere Taschen | Innenliegender Veredelungszugang mit Reißverschluss

Farbe	Größen	1	ab 12	ab 120
Coloured	XS - 3XL	24,68	22,43	20,93



**BEST SELLER**



**RROLY**

**RY5093** | RA5093 **Women's Oslo Bodywarmer**

100% Polyester  
S, M, L, XL, XXL  
290 g/m<sup>2</sup>

Roly

- ARMY GREEN 15
- BLACK 02
- EBONY 231
- ELECTRIC BLUE 99
- FUCHSIA 40
- GARNET RED 57
- NAVY BLUE 55
- RED 60



Oberstoff: 100% Polyester, 300 Taffeta; Futter: 100% Polyester, Taffeta 290; Wattierung: 100% Polyester, 150 g/m<sup>2</sup> | Bodywarmer mit federleichter und softer Wattierung | Durchgehender, verdeckter Reißverschluss Ton-in-Ton | Zwei Seitentaschen mit Reißverschluss | Innenfutter in Kontrastfarbe | Elastische und gleichfarbige Stoffeinfassung am Saum | Inklusive Beutel zum Verstauen der Jacke | Tailliertes Modell | Wind- und Wasserabweisend

Farbe	Größen	1	ab 10	ab 100
Coloured	S - XXL	21,65	19,37	18,63

**RY5092** | RA5092 **Men's Oslo Bodywarmer**

100% Polyester  
S, M, L, XL, XXL, 3XL, 4XL  
290 g/m<sup>2</sup>

Roly



- BLACK 02
- NAVY BLUE 55
- ARMY GREEN 15
- BLACK MELANGE 243
- EBONY 231
- ELECTRIC BLUE 99
- GARNET RED 57
- RED 60

Oberstoff: 100% Polyester, 300 Taffeta; Futter: 100% Polyester, Taffeta 290; Wattierung: 100% Polyester, 150 g/m<sup>2</sup> | Bodywarmer mit federleichter und softer Wattierung | Durchgehender, verdeckter Reißverschluss Ton-in-Ton mit Kinnschutz | Zwei Seitentaschen mit Reißverschluss | Elastische und gleichfarbige Stoffeinfassung am Saum | Innenfutter in Kontrastfarbe | Inklusive Beutel zum Verstauen der Jacke | Wind- und Wasserabweisend

Farbe	Größen	1	ab 10	ab 100
Coloured	S - XXL	21,65	19,37	18,63
Coloured	3XL	23,91	21,39	20,58
Coloured	4XL	24,53	21,95	21,12



Mehr Artikel sind online verfügbar.



STORMTECH®



**ST82** | KXV-1 **Men's Nautilus Quilted Bodywarmer**

100% Polyester  
S, M, L, XL, XXL, 3XL, 4XL, 5XL

Stormtech

S, M, L, XL, XXL, 3XL, 4XL, 5XL

BLACK

S, M, L, XL, XXL, 3XL

AZURE BLUE BRIGHT RED NAVY

Regenfeste D / W / R STORMTECH Außenschicht | Quergesteppter Body mit Ultra-Soft-Futter | Innenliegende Windschutzleiste über die gesamte Länge | Verstellbarer Saum | Reißverschluss-Taschen | Kinnschutz | Wasserabweisend: 600mm | Atmungsaktiv 1.000 g/m<sup>2</sup> / 24h | 100% Polyester Pongé, 2,30oz (USA) / 78g (CDN)

Farbe	Größen	1	ab 12 (3XL ab 6)	ab 120 (3XL ab 60)
Coloured	S - XXL	54,33	47,54	45,65
Coloured	3XL - 5XL	54,33	47,54	45,65

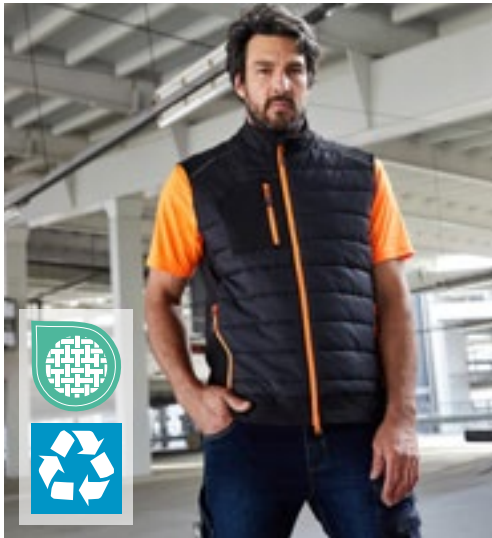

JAMES & NICHOLSON  
by dainor



**JN1822** | JN1822 **Men's Hybrid Vest**

100% Polyester  
XS, S, M, L, XL, XXL, 3XL, 4XL, 5XL, 6XL

James&Nicholson

BLACK/BLACK CARBON/CARBON BLACK/NEON ORANGE NAVY/NAVY BLACK/NEON YELLOW

Oberstoff + Futterstoff: recyceltes Polyester, Wattierung: Polyester | Softshell-Westen im attraktiven Materialmix | Pflegeleichtes 2-Lagen Softshell-Material kombiniert mit gesteppten Einsätzen im Vorder- und Rückenteil | Wasser- und schmutzabweisend durch BIONIC-FINISH®ECO | Wärmende DuPont™ Sorona® Wattierung | Stehkragen | Durchgehend unterlegter 2-Wege Reißverschluss mit Windschutzblende und Kinnschutz | Weitenregulierung am Saum | Seitentaschen und Brusttasche mit Reißverschluss, eine Innentasche mit Klettverschluss | Reflektions-Elemente (keine Schutzfunktion, keine PSA) an Vorder- und Rückenteil | Reißverschluss zur Rückenveredelung | YKK-Reißverschlüsse

Farbe	Größen	1	ab 25 (5XL ab 10)	ab 250 (5XL ab 100)
Coloured	XS - 3XL	50,10	46,80	45,53
Coloured	4XL	54,75	51,08	49,73
Coloured	5XL - 6XL	54,75	51,08	49,73



REGATTA PROFESSIONAL



**RG806** | TRA806 **Altoona Bodywarmer**

100% Polyester  
XS, S, M, L, XL, XXL, 3XL

Regatta Professional

BLACK NAVY SEAL GREY (SOLID)/BLACK

Gestepptes, wasserabweisendes Mikro-Popelin-Gewebe | Kragenfutter aus langflorigem Fleece | Thermo-Guard-Wärmeschutz | Innenfutter aus Polyester-Taftgewebe | Verstärkendes Schulter-Overlay aus dem gleichen Material | 2 untere Taschen | Verdeckter Veredelungszugang per Reißverschluss an der Seitennaht

Farbe	Größen	1	ab 12	ab 120
Coloured	XS - 3XL	41,18	37,43	34,95



JAMES & NICHOLSON  
by dainor



**JN1821** | JN1821 **Ladies' Hybrid Vest**

100% Polyester  
XS, S, M, L, XL, XXL, 3XL, 4XL

James&Nicholson

BLACK/BLACK CARBON/CARBON BLACK/NEON ORANGE NAVY/NAVY BLACK/NEON YELLOW

Oberstoff + Futterstoff: recyceltes Polyester, Wattierung: Polyester | Softshell-Westen im attraktiven Materialmix | Pflegeleichtes 2-Lagen Softshell-Material kombiniert mit gesteppten Einsätzen im Vorder- und Rückenteil | Wasser- und schmutzabweisend durch BIONIC-FINISH®ECO | Wärmende DuPont™ Sorona® Wattierung | Stehkragen | Durchgehend unterlegter 2-Wege Reißverschluss mit Windschutzblende und Kinnschutz | Weitenregulierung am Saum | Seitentaschen und Brusttasche mit Reißverschluss, eine Innentasche mit Klettverschluss | Reflektions-Elemente (keine Schutzfunktion, keine PSA) an Vorder- und Rückenteil | Reißverschluss zur Rückenveredelung | YKK-Reißverschlüsse | Leicht tailliert

Farbe	Größen	1	ab 25 (4XL ab 10)	ab 250 (4XL ab 100)
Coloured	XS - 3XL	50,10	46,80	45,53
Coloured	4XL	50,10	46,80	45,53



BEST  
SELLER



SOL'S  
the fair spirit



**L868** | 44002 **Bodywarmer Warm**

Außen: 100% Nylon, Futter: 100% Polyester  
S, M, L, XL, XXL, 3XL, 4XL, 5XL  
220 g/m<sup>2</sup>

SOL'S

BLACK	CHARCOAL GREY (SOLID)	FOREST GREEN	NAVY
ORANGE	RED	ROYAL BLUE 241	

Zwei Taschen | Kragen und Körper mit dunkelgrauem, kontrastierendem 190T Nylon gefüttert | Außenhülle: 210T Nylon / Futter: 100% Polyester

Farbe	Größen	1	ab 10	ab 100
Coloured	S - XXL	29,12	24,66	23,07
Coloured	3XL - 5XL	36,32	30,77	28,77

BUILD YOUR  
BRAND



**BY046** | BY046 **Bubble Vest**

Oberstoff: 100% Nylon, Futter + Wattierung: 100% Polyester  
S, M, L, XL, XXL

Build Your Brand

BLACK/BLACK

Neutrales Größenlabel ohne Branding | Für Nackendruck geeignet | Ripp-Bündchen an Saum | Kapuze mit zweifacher Teilungsnaht | Ösen an Kapuze mit runden Kordeln

Farbe	Größen	1	ab 15	ab 150
Black/Black	S - XXL	31,71	28,43	26,76



SOL'S  
the fair spirit



**L02937** | 02937 **Women's Victoire Bodywarmer Jacket**

Außenmaterial und Futter: 100% Polyamid, Wattierung (in Umstellung): 90% Daunen / 10% Federn oder 60% Sorona®-Polyester / 40% Polyester  
S, M, L, XL, XXL  
100 g/m<sup>2</sup>

SOL'S

BLACK FRENCH NAVY

Nylon 380T; Außenmaterial und Futter: 100% Polyamid; Wattierung (in Umstellung): 90% Daunen / 10% Federn oder 60% Sorona® / 40% recyceltes Polyester | Reißverschluss-Öffnung | Zwei Fronttaschen mit Reißverschluss | 2 Innentaschen | 3-farbige Details | Verstaubar in passendem Beutel mit Stoppeln | Kein Label

Farbe	Größen	1	ab 10	ab 100
Coloured	S - XXL	77,00	62,70	60,12

**L02916** | 02916 **Men's Victoire Bodywarmer Jacket**

Außenmaterial und Futter: 100% Polyamid, Wattierung (in Umstellung): 90% Daunen / 10% Federn oder 60% Sorona®-Polyester / 40% Polyester  
S, M, L, XL, XXL, 3XL  
100 g/m<sup>2</sup>

SOL'S

BLACK FRENCH NAVY



Nylon 380T; Außenmaterial und Futter: 100% Polyamid; Wattierung (in Umstellung): 90% Daunen / 10% Federn oder 60% Sorona® / 40% recyceltes Polyester | Reißverschluss-Öffnung | Zwei Fronttaschen mit Reißverschluss | 2 Innentaschen | 3-farbige Details | Verstaubar in passendem Beutel mit Stoppeln | Kein Label

Farbe	Größen	1	ab 10	ab 100
Coloured	S - XXL	77,00	62,70	60,12
Coloured	3XL	84,74	69,00	66,17



Mehr Artikel sind online verfügbar.

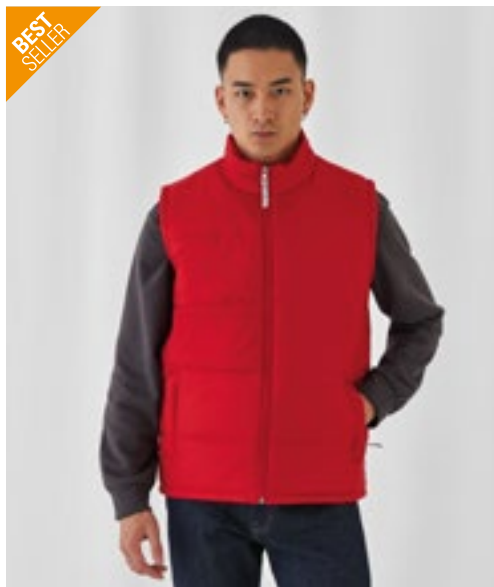

B&C  
COLLECTION



## BCJM930 | JM930 Men's Bodywarmer

Außen: 100% Nylon, Innen: 100% Polyester

S, M, L, XL, XXL, 3XL

200 g/m<sup>2</sup>

B&C COLLECTION

S, M, L, XL, XXL, 3XL

BLACK NAVY RED

S, M, L, XL, XXL

DARK GREY (SOLID) WHITE

100% Nylon-Taft | Trendige Weste mit Daunen-Feeling | Durchgehender Reißverschluss mit Schieber | Zwei Fronttaschen mit Reißverschluss und Schieber | 1 Innentasche für Brieftasche | Offener Saum und längeres Rückenteil | Freies Rückenteil ohne Steppnaht und versteckter Reißverschluss mittig im Rückenteil für optimales Personalisieren | B&C Collection ist Mitglied der Fair Wear Foundation

Farbe	Größen	1	ab 10	ab 100
Coloured	S - 3XL	33,95	30,86	29,54



B&C  
COLLECTION



## BCJW935 | JW935 Women's Bodywarmer Zen+

Außen: 100% Nylon, Innen: 100% Polyester

XS, S, M, L, XL, XXL

B&C COLLECTION

BLACK NAVY RED WHITE

100% Nylon-Taft | Femininer Schnitt | Durchgehender Reißverschluss | Gefütterte Kapuze mit Daunen-Feeling (mittels Reißverschluss abnehmbar) | Verstellbare Kapuze mit Band | Zwei Fronttaschen | Verstellbarer Bund unten (mit Kordelzug und Stopperrn) | Versteckter Reißverschluss mittig im Rückenteil für optimales Personalisieren | B&C Collection ist Mitglied der Fair Wear Foundation

Farbe	Größen	1	ab 10	ab 100
Coloured	XS - XXL	33,95	30,86	29,54



Result  
core  
VALUE



## RT208 | R208X Bodywarmer

100% Polyester

XS, S, M, L, XL, XXL, 3XL

Result Core

BLACK BOTTLE GREY NAVY RED

Außen: 100% Polyester mit AC Beschichtung | Füllung: 160 g/m<sup>2</sup> Polyester | Wasserabweisend, winddicht, schnell trocknend | Durchgehender Front-Reißverschluss | Tief geschnittene Ärmellöcher für zusätzlichen Komfort | Zwei Fronttaschen, eine Innentasche | Ideal in Kombination mit Fleece-Artikeln | Modisch geschnittene Rückseite

Farbe	Größen	1	ab 20	ab 200
Coloured	XS - 3XL	18,75	17,25	16,50



Result  
core  
VALUE



## RT223 | R223X Nova Lux Hooded Gilet

100% Polyester

XS, S, M, L, XL, XXL, 3XL

Result Core

BLACK NAVY

Außen: 210T Polyester mit AC Beschichtung | Füllung: 550 g/m<sup>2</sup> Polyester-Wattierung | Futter: Polyester Microfleece | Wasserabweisend, winddicht | Durchgehender Reißverschluss vorne | Windschutzleiste mit Druckknöpfen | Abnehmbare, verstellbare, gefütterte Kapuze mit Druckknopf-Kinnschutz | Innentasche mit Reißverschluss | Elastischer Bund an der Taille und den Armöffnungen | Seitliche Taschen mit Reißverschluss

Farbe	Größen	1	ab 10	ab 100
Coloured	XS - 3XL	29,25	26,93	25,80



STORMTECH®



ST122 | AFV-1

Men's Stavanger Thermal Vest

100% Nylon  
S, M, L, XL, XXL, 3XL

Stormtech

BLACK/GRAPHITE | NAVY/GRAPHITE

100% Nylon, 40 g/m<sup>2</sup> | Wasserbeständigkeit 600mm, Atmungsfähigkeit 1.000g/m<sup>2</sup> | Kalt: +10 °C (50°F) bis -10 °C (14°F) | D / W / R Außenschicht | PFC-freie, robuste, wasserabweisende Beschichtung | Federfreie Thermal Shell | Polyfill aus Bruchfasern | In eigene Tasche verstaubar | Ergonomische Passform | Verstellbarer Saum | Audiosystem | Innentasche | Geringen Gewichts

Farbe	Größen	1	ab 15 (3XL ab 7)	ab 150 (3XL ab 70)
Coloured	S - XXL	90,57	79,25	76,08
Coloured	3XL	90,57	79,25	76,08



TEE JAYS



TJ9648 | 9648

Lite Bodywarmer

100% Polyester  
XS, S, M, L, XL, XXL, 3XL, 4XL, 5XL

Tee Jays

XS, S, M, L, XL, XXL, 3XL, 4XL, 5XL

BLACK  
XS, S, M, L, XL, XXL, 3XL  
DEEP GREEN | NAVY

GRS Ripstop 360T Polyester mit Polyurethan-Beschichtung | Leichte, wattierte Weste | Recyceltes Polyester | Hochwertige DuPont™-Isolierung | Mattes, strukturiertes 1x1 Ripstop-Gewebe | SBS-Reißverschluss | Innentasche | Zwei große Fronttaschen | Verstellbarer Saum mit Kordelstopper | Wasserabweisend

Farbe	Größen	1	ab 10	ab 100
Coloured	XS - 3XL	61,67	56,61	54,92
Black	4XL - 5XL	64,67	59,37	57,60



REGATTA PROFESSIONAL



RG892 | TRA892

Navigate Thermal Bodywarmer

100% Polyester  
S, M, L, XL, XXL, 3XL

Regatta Professional

BLACK/CLASSIC RED | BLACK/NEW ROYAL  
BLACK/SEAL GREY | NAVY/FRENCH BLUE  
NAVY/SEAL GREY

100% Ripstop-Polyester mit warmer Wattierung aus recyceltem Polyester | Warmloft Performance-Technologie Isolierung | Mehrere Taschen, darunter zwei tief angesetzte Reißverschluss-Taschen, eine Brusttasche und eine Innentasche | Veredelungszugang mit verdecktem Reißverschluss innen | Heraustrennbares Etikett

Farbe	Größen	1	ab 8	ab 80
Coloured	S - 3XL	41,18	37,43	34,94



REGATTA PROFESSIONAL



STRETCH

RG894 | TRA894

Navigate Hybrid Bodywarmer

S, M, L, XL, XXL, 3XL

Regatta Professional

BLACK/CLASSIC RED | BLACK/NEW ROYAL  
BLACK/SEAL GREY | NAVY/FRENCH BLUE  
NAVY/SEAL GREY

Polyamideinsätze am Oberkörper mit leichter Füllung | Seitenteile und Armausschnitte aus Extol-Stretchmaterial | Zwei tief angesetzte Reißverschluss-Taschen und eine Brusttasche | Heraustrennbares Etikett

Farbe	Größen	1	ab 8	ab 80
Coloured	S - 3XL	36,23	32,93	30,75



REGATTA HONESTLY MADE



STRETCH

RG861 | TRA861

Honestly Made Recycled Thermal Bodywarmer

100% Polyester  
XS, S, M, L, XL, XXL, 3XL

Regatta Honestly Made

BLACK | NAVY

Obermaterial aus 100% recyceltem Polyester mit wasserabweisender, gewachster Oberfläche | Futter aus 100% recyceltem Polyester | Thermoguard-Isolierung aus 100% recyceltem Polyester | Stretch-Bündchen am Saum | 2 untere Taschen mit Reißverschluss | Kann leicht zusammengedrückt werden

Farbe	Größen	1	ab 12	ab 120
Coloured	XS - 3XL	47,78	43,43	40,50

Mehr Artikel sind online verfügbar.



JAMES & NICHOLSON  
by dainor



JN1076 | JN1076

### Men's Maritime Vest

Oberstoff: 100% Polyamid, Futterstoff + Wattierung: 100% Polyester  
S, M, L, XL, XXL, 3XL

James&Nicholson

IRISH GREEN/WHITE	NAUTIC BLUE/WHITE	NAVY/WHITE
RED/WHITE	SUN YELLOW/WHITE	WHITE/NAVY

Modische Steppweste mit angeschnittener Kapuze | Matte Oberfläche mit leichter TPU-Beschichtung | Wind- und wasserabweisend (600 mm Wassersäule) | Zwei Fronttaschen | Brusttasche innen | Durchgehende Windschutzblende | Kontrastfarbige Einfassungen | Elastische Kordel mit Stopper an Kapuze | Elastischer Abschluss am Armloch für perfekte Passform | Reißverschluss zur Rückenveredelung

Farbe	Größen	1	ab 20	ab 200
Coloured	S - 3XL	46,88	43,80	42,60

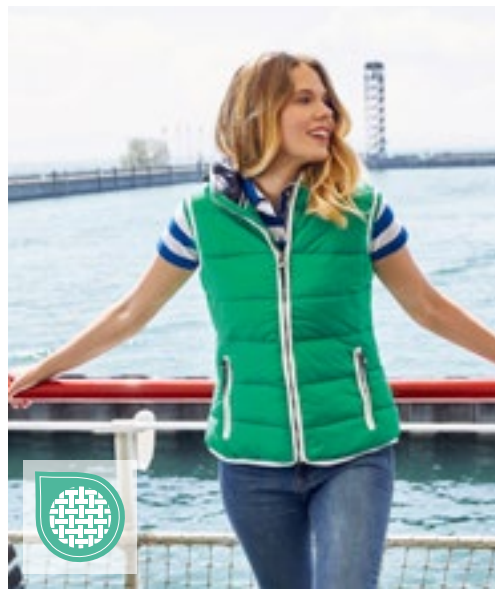

JAMES & NICHOLSON  
by dainor



JN1075 | JN1075

### Ladies' Maritime Vest

Oberstoff: 100% Polyamid, Futterstoff + Wattierung: 100% Polyester  
S, M, L, XL, XXL

James&Nicholson

IRISH GREEN/WHITE	NAUTIC BLUE/WHITE	NAVY/WHITE
RED/WHITE	SUN YELLOW/WHITE	WHITE/NAVY

Modische Steppweste mit angeschnittener Kapuze | Matte Oberfläche mit leichter TPU-Beschichtung | Wind- und wasserabweisend (600 mm Wassersäule) | Zwei Fronttaschen | Brusttasche innen | Durchgehende Windschutzblende | Kontrastfarbige Einfassungen | Elastische Kordel mit Stopper an Kapuze | Elastischer Abschluss am Armloch für perfekte Passform | Reißverschluss zur Rückenveredelung | Leicht tailliert

Farbe	Größen	1	ab 20	ab 200
Coloured	S - XXL	46,88	43,80	42,60

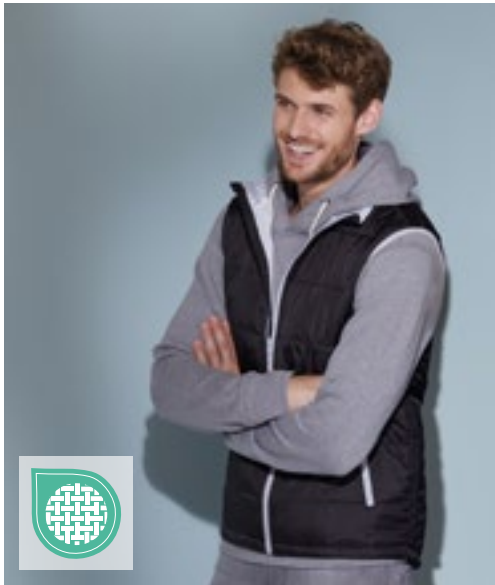

JAMES & NICHOLSON  
by dainor



JN1037 | JN1037

### Men's Padded Light Weight Vest

100% Polyester  
S, M, L, XL, XXL, 3XL

James&Nicholson

AQUA/LIME GREEN	BLACK/SILVER (SOLID)	CARBON/ORANGE
NAVY/RED	RED/BLACK	

Steppweste mit wärmender Thinsulate™ 3M-Wattierung | Leichtes Rip-Stop-Gewebe | Windabweisend | Optimaler Wärmeschutz bei geringer Materialdicke | Unterlegter Front-Reißverschluss mit Kinnschutz | Kontrast-Reißverschlüsse, -Innenfutter und -Börtchen am Armausschnitt | Großes JN-Logo im Rückenteil innen | Elastische Kordel mit Stopper am Saum | Reißverschluss zur Rückenveredelung

Farbe	Größen	1	ab 20	ab 200
Coloured	S - 3XL	51,60	48,15	46,88



TEE JAYS



TJ9114 | 9114

### Hybrid-Stretch Bodywarmer

100% Polyester  
XS, S, M, L, XL, XXL, 3XL

Tee Jays

BLACK/BLACK	DEEP GREEN/BLACK	NAVY/NAVY
-------------	------------------	-----------

Außenmaterial: 100% Polyester 300T – 90% Polyester / 10% Elasthan, Futter: 100% Polyester 380T, Isolierung: 100% Polyester DuPont™-Isolierung | Leicht taillierter Schnitt | Elastische Seiteneinsätze | Zwei versteckte Fronttaschen mit Reißverschluss | Innentasche | Elastisches Formband am Armloch | Stehkragen | SBS-Reißverschlüsse

Farbe	Größen	1	ab 10	ab 100
Coloured	XS - 3XL	63,17	57,99	56,25



JAMES & NICHOLSON  
by d&g

## JN1327 | JN1327 Ladies' Hybrid Vest

Oberstoff: 100% Polyamid, Oberstoff 2: 93% Polyester / 7% Elasthan, Wattierung: 100% Polyester  
XS, S, M, L, XL, XXL

James&Nicholson



BLACK/BLACK	BLUE/NAVY
NAVY/NAVY	RED/BLACK

Pflegeleichter Stretchfleece kombiniert mit gesteppten Einsätzen im Vorder- und Rückenteil und Kapuze | Wärmende sorona®AURA Wattierung | Durchgehend unterlegter Reißverschluss mit Kinnschutz | Seitentasche und Brusttasche mit Reißverschluss | 2 Innentaschen | Reißverschlüsse: YKK

Farbe	Größen	1	ab 30	ab 300
Coloured	XS - XXL	44,96	41,88	40,79



## JN1328 | JN1328 Men's Hybrid Vest

Oberstoff: 100% Polyamid, Oberstoff 2: 93% Polyester / 7% Elasthan, Wattierung: 100% Polyester  
S, M, L, XL, XXL, 3XL

James&Nicholson

BLACK/BLACK	BLUE/NAVY
NAVY/NAVY	RED/BLACK

Pflegeleichter Stretchfleece kombiniert mit gesteppten Einsätzen im Vorder- und Rückenteil und Kapuze | Wärmende sorona®AURA Wattierung | Durchgehend unterlegter Reißverschluss mit Kinnschutz | Seitentasche und Brusttasche mit Reißverschluss | 2 Innentaschen | Reißverschlüsse: YKK

Farbe	Größen	1	ab 30	ab 300
Coloured	S - 3XL	44,96	41,88	40,79



REGATTA  
PROFESSIONAL

## RG856 | TRA856 Firedown Down-Touch Padded Bodywarmer

100% Polyamid  
S, M, L, XL, XXL, 3XL  
60 g/m<sup>2</sup>

Regatta Professional

BLACK/BLACK	NAVY/FRENCH BLUE
SEAL GREY/BLACK	

100% Polyamid mit wasserabweisender, gewachster Oberfläche | Dauerhaft wasserabweisendes Finish | Wärmeisolierung mit Down-Touch-Technologie | Warme Polyesterisolierung – 60 g/m<sup>2</sup> | 2 untere Taschen mit Reißverschluss | Dieses Produkt hat kein externes Logo-Branding

Farbe	Größen	1	ab 12	ab 120
Coloured	S - 3XL	31,28	28,43	26,55



## RG857 | TRA857 Women's Firedown Down Touch Bodywarmer

100% Polyamid  
36 (10), 38 (12), 40 (14), 42 (16), 44 (18), 46 (20)  
37 g/m<sup>2</sup>

Regatta Professional

BLACK/BLACK	GREY MARL/BLACK
NAVY/FRENCH BLUE	

100 % Polyamid mit wasserabweisender gewachster Oberfläche | 60 g/m<sup>2</sup> Wärmeisolierung mit Down-Touch-Technologie | Kann leicht zusammengedrückt werden | 2 untere Taschen mit Reißverschluss

Farbe	Größen	1	ab 12	ab 120
Coloured	36 - 46	31,28	28,43	26,55





JAMES & NICHOLSON  
by dainor



## JN768 | JN768 Men's Knitted Hybrid Vest

100% Polyester, Futter: 100% Polyamid  
S, M, L, XL, XXL, 3XL  
280 g/m<sup>2</sup>

James&Nicholson

GREY MELANGE/ANTHRACITE MELANGE | KIWI MELANGE/ANTHRACITE MELANGE | LIGHT MELANGE/ANTHRACITE MELANGE | ROYAL MELANGE/ANTHRACITE MELANGE

Weiches, wärmendes, pflegeleichtes Material in Melange-Optik | Vorder-, Rücken- und Kapuze in gestepptem Karodesign | Kapuze mit innenliegender Weitenregulierung | Durchgehend hinterlegter Reißverschluss | Zwei seitliche Taschen mit Reißverschluss | Zwei Innentaschen



JAMES & NICHOLSON  
by dainor



## JN767 | JN767 Ladies' Knitted Hybrid Vest

100% Polyester, Futter: 100% Polyamid  
S, M, L, XL, XXL  
280 g/m<sup>2</sup>

James&Nicholson

GREY MELANGE/ANTHRACITE MELANGE | KIWI MELANGE/ANTHRACITE MELANGE | LIGHT MELANGE/ANTHRACITE MELANGE | PINK MELANGE/ANTHRACITE MELANGE | ROYAL MELANGE/ANTHRACITE MELANGE

Weiches, wärmendes, pflegeleichtes Material in Melange-Optik | Vorder-, Rücken- und Kapuze in gestepptem Karodesign | Kapuze mit innenliegender Weitenregulierung | Durchgehend hinterlegter Reißverschluss | Zwei seitliche Taschen mit Reißverschluss | Zwei Innentaschen | Taillierter Schnitt

Farbe	Größen	1	ab 30	ab 300
Coloured	S - 3XL	40,95	38,25	37,20

Farbe	Größen	1	ab 30	ab 300
Coloured	S - XXL	40,95	38,25	37,20



HRM  
Styiled to impress, made to last



## HRM1301 | 1301 Men's Hooded Performance Body Warmer

100% Polyamid  
S, M, L, XL, XXL, 3XL, 4XL, 5XL  
100 g/m<sup>2</sup>

HRM

BLACK | DARK GREY | NAVY | RED | ROYAL BLUE

Klassischer Look | Besteht aus sehr leichtem, weichem und robustem Material | Atmungsaktiv und wasserabweisend | Kapuze im Kragen integriert mit Reißverschluss | Zwei Seitentaschen und eine Brusttasche rechts, jeweils mit Kontrast-Reißverschluss | Zwei Innentaschen und eine Veredelungstasche innen links | Breit gesteppte Oberfläche im Brustbereich | Label-frei

Farbe	Größen	1	ab 20 (XXL ab 18)	ab 200 (XXL ab 180)
Coloured	S - XL	46,86	44,52	42,17
Coloured	XXL	46,86	44,52	42,17
Coloured	3XL - 5XL	55,29	52,58	49,76



HRM  
Styiled to impress, made to last

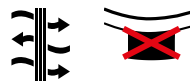

## HRM1302 | 1302 Women's Hooded Performance Body Warmer

100% Polyamid  
XS, S, M, L, XL, XXL, 3XL  
100 g/m<sup>2</sup>

HRM

BLACK | DARK GREY | NAVY | RED | ROYAL BLUE

Klassischer Look | Besteht aus sehr leichtem, weichem und robustem Material | Atmungsaktiv und wasserabweisend | Kapuze im Kragen integriert mit Reißverschluss | Zwei Seitentaschen und eine Brusttasche rechts, jeweils mit Kontrast-Reißverschluss | Zwei Innentaschen und eine Veredelungstasche innen links | Breit gesteppte Oberfläche im Brustbereich | Label-frei

Farbe	Größen	1	ab 24 (L ab 22, XXL ab 20)	ab 240 (L ab 220, XXL ab 200)
Coloured	XS - M	46,86	44,52	42,17
Coloured	L - XL	46,86	44,52	42,17
Coloured	XXL	46,86	44,52	42,17
Coloured	3XL	55,29	52,58	49,76



## RT88A | R088X **Ultra Padded Bodywarmer**

100% Polyester  
XS, S, M, L, XL, XXL, 3XL

Result



Spritzwasserabweisend und winddicht | Außen: 100% Polyester, weiche Mikrofaser | Wärmeschutz: 100% Polyester 240 g/m<sup>2</sup> handgefüllte, gepolsterte Wattierung | Futter: Active Fleece by RESULT® aus 100% Polyester | Horizontal gesteppte Außenseite | Eingeschlagene Kapuze im Kragen | Zwei Fronttaschen und eine Seitentasche | Verdeckter Veredelungszugang an äußerer Rückseite und im inneren, linken Brustbereich | Strapazierfähiger 2-Wege-Reißverschluss vorne

Farbe	Größen	1	ab 10	ab 100
Coloured	XS - 3XL	37,43	34,43	33,00



## RT244 | R244X **Promo Padded Bodywarmer**

100% Polyester  
XS, S, M, L, XL, XXL, 3XL

Result Core



Wasserabweisend, atmungsaktiv, winddicht | Außen: 65 g/m<sup>2</sup>; Futter: 160 g/m<sup>2</sup> | Weich eingefasstes elastisches Armloch und Saum | Vertikale Unterarmeinsätze in Kontrastfarbe | YKK-Reißverschluss vorne mit Kinnschutz | Klettverschluss-Tasche innen | Vordertaschen mit Reißverschluss | Stehkragen | Aufhänger

Farbe	Größen	1	ab 5 (S ab 10)	ab 100 (S ab 200)
Coloured	XS - 3XL	21,00	19,43	18,68
Coloured	S - XXL	21,00	19,43	18,68



## RT232 | R232M **Printable Soft Shell Bodywarmer**

100% Polyester  
S, M, L, XL, XXL, 3XL, 4XL  
280 g/m<sup>2</sup>

Result Core



Wasserabweisend, atmungsaktiv, winddicht | Außen: Polyester, innen: Polyester Microfleece | Dekorative Ziernähte | Durchgehender Reißverschluss an der Vorderseite | Vordertaschen mit Reißverschluss | Kinnschutz | Heraustrennbares Label - Ready to Brand

Farbe	Größen	1	ab 20	ab 200
Coloured	S - 4XL	17,18	15,83	15,23



## RT232F | R232F **Women's Printable Soft Shell Bodywarmer**

100% Polyester  
XS (8/34), S (10/36), M (12/38), L (14/40), XL (16/42), XXL (18/44)  
280 g/m<sup>2</sup>

Result Core



Wasserabweisend, atmungsaktiv, winddicht | Außen: 100% Polyester, innen: 100% Polyester-Microfleece | Dekorative Ziernähte | Durchgehender Reißverschluss an der Vorderseite | Vordertaschen mit Reißverschluss | Kinnschutz | Taillierte Passform | Heraustrennbares Label - Ready to Brand

Farbe	Größen	1	ab 20	ab 200
Coloured	XS - XXL	17,18	15,83	15,23

Mehr Artikel sind online verfügbar.

# WESTEN (SOFT SHELL)

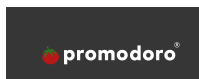

## E7840 | 7840 Men's Softshell Vest

Außen: 95% Polyester / 5% Elasthan, Innen: 100% Polyester  
S, M, L, XL, XXL, 3XL, 4XL, 5XL

Promodoro

BLACK	HEATHER GREY	ICE BLUE	NAVY
ORANGE	STEEL GRAY		

Weste | Abnehmbare und volumenregulierbare Kapuze | Wasserdichte Reißverschlüsse | Kinnschutz | Napoleontasche | Tunnelzug am Saum mit Kordelstopper innen | Verlängertes Rückenteil mit abgerundetem Saum | 2 Seitentaschen mit Reißverschluss | Eingenähter Schlüsselanhänger in Seitentasche | Reflektierende Paspeln und Reißverschlussanhänger | Teilungsnähte | Neutrales Größenetikett | Atmungsaktiv, wasserdicht 8.000 mm, winddicht | Softshell-Bonded-Fleece bi-elastisch

Farbe	Größen	1	ab 10	ab 100
Coloured	S - XXL	57,44	55,23	53,10
Coloured	3XL	66,06	63,53	61,08
Coloured	4XL	75,98	73,05	70,25
Coloured	5XL	91,16	87,66	84,29
Heather Grey	S - XXL	60,00	57,78	55,67
Heather Grey	3XL	68,61	66,08	63,63
Heather Grey	4XL	78,53	75,60	72,80
Heather Grey	5XL	93,71	90,20	86,85



## E7845 | 7845 Women's Softshell Vest

Außen: 95% Polyester / 5% Elasthan, Innen: 100% Polyester  
S, M, L, XL, XXL, 3XL

Promodoro

BLACK	HEATHER GREY	ICE BLUE	NAVY
ORANGE	STEEL GRAY		

Weste | Abnehmbare und volumenregulierbare Kapuze | Wasserdichte Reißverschlüsse | Kinnschutz | Napoleontasche | Tunnelzug am Saum mit Kordelstopper innen | Verlängertes Rückenteil mit abgerundetem Saum | 2 Seitentaschen mit Reißverschluss | Eingenähter Schlüsselanhänger in Seitentasche | Reflektierende Paspeln und Reißverschlussanhänger | Teilungsnähte | Neutrales Größenetikett | Atmungsaktiv, wasserdicht 8.000 mm, winddicht | Softshell-Bonded-Fleece bi-elastisch

Farbe	Größen	1	ab 10	ab 100
Coloured	S - XXL	52,86	50,81	48,86
Coloured	3XL	60,78	58,44	56,19
Heather Grey	S - XXL	55,40	53,36	51,41
Heather Grey	3XL	63,32	60,99	58,76

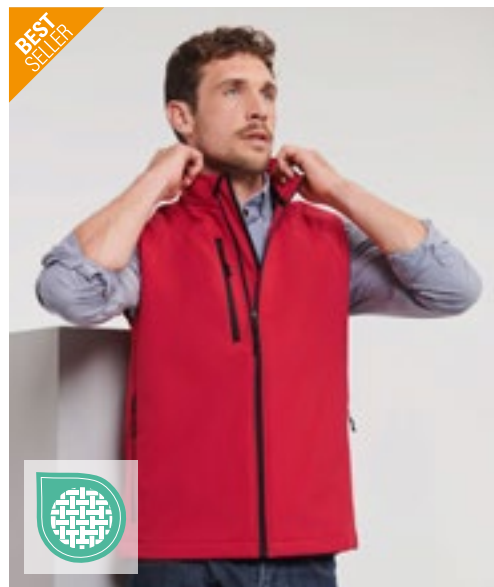

BEST SELLER



## Z141 | R-141M-0 Men's Softshell Gilet

92% Polyester / 8% Elasthan  
XS, S, M, L, XL, XXL  
340 g/m<sup>2</sup>

Russell

AZURE BLUE	BLACK	CLASSIC RED	FRENCH NAVY
TITANIUM (SOLID)			

Atmungsaktives, 3-lagiges Softshell-Material | Winddicht und wasserabweisend (5.000 mm) | Seitentaschen und Brusttasche mit Innenfutter, sowie umgekehrten Reißverschlüssen mit Zugband | Mit dem Außengewebe verbundenes Microfleece-Futter | Durchgehender Reißverschluss mit Regenblende und Reißverschluss-Schutz am Kragen | Kordelzug im Saum und verlängertes Rückenteil | Trocknergeeignet bei niedriger Temperatur | Waschbar bis 40 °C

Farbe	Größen	1	ab 12	ab 120
Coloured	XS - XXL	53,06	47,75	44,57

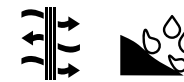

## Z141F | R-141F-0 Ladies' Softshell Gilet

92% Polyester / 8% Elasthan  
XS, S, M, L, XL, XXL  
340 g/m<sup>2</sup>

Russell

AZURE BLUE	BLACK	CLASSIC RED	FRENCH NAVY
TITANIUM (SOLID)			

Atmungsaktives, 3-lagiges Softshell-Material | Winddicht und wasserabweisend (5.000 mm) | Seitentaschen und Brusttasche mit Innenfutter, sowie umgekehrten Reißverschlüssen mit Zugband | Durchgehender Reißverschluss mit Regenblende und Reißverschluss-Schutz am Kragen | Kordelzug im Saum und verlängertes Rückenteil | Mit dem Außengewebe verbundenes Microfleece-Futter | Trocknergeeignet bei niedriger Temperatur | Femininer und taillierter Schnitt | Waschbar bis 40 °C

Farbe	Größen	1	ab 12	ab 120
Coloured	XS - XXL	53,06	47,75	44,57





**RG915** | TRA915 **Navigate 2-Layer Softshell Bodywarmer**

100% Polyester  
S, M, L, XL, XXL, 3XL  
270 g/m<sup>2</sup> Regatta Professional

BLACK/CLASSIC RED	BLACK/LIME	BLACK/NEW ROYAL
BLACK/ORANGE POP	BLACK/SEAL GREY	NAVY/FRENCH BLUE
NAVY/SEAL GREY		

Mechanisch dehnbares Softshellgewebe aus Polyester | Bedruckbares wind- und wasserabweisendes Softshell-Außenmaterial mit warmem Fleecefutter | Zwei tief sitzende Reißverschlussaschen, eine Brusttasche mit Reißverschluss und Reißverschluss-Abdeckung innen | Aus recycelten Materialien

Farbe	Größen	1	ab 16	ab 160
Coloured	S- 3XL	29,63	26,93	25,13



**RG925** | TRA925 **Ascender 2-Layer Softshell Bodywarmer**

100% Polyester  
S, M, L, XL, XXL, 3XL  
270 g/m<sup>2</sup> Regatta Professional

BLACK/MINERAL GREY	MINERAL GREY/BLACK	NAVY/CLASSIC RED
--------------------	--------------------	------------------

Mechanisch dehnbares Softshellgewebe aus Polyester | Bedruckbares wind- und wasserabweisendes Softshell-Außenmaterial mit warmem Fleecefutter | Zwei tief sitzende Reißverschlussaschen und Reißverschluss-Abdeckung innen | Aus recycelten Materialien

Farbe	Größen	1	ab 16	ab 160
Coloured	S- 3XL	27,98	25,43	23,75



**RY6438** | SS6438 **Softshell Vest Quebec**

Außen: 92% Polyester / 8% Elasthan, Innen: 100% Polyester  
S, M, L, XL, XXL, 3XL Roly

BLACK 02	NAVY BLUE 55	RED 60
----------	--------------	--------

2-lagig | Wind- und wasserabweisend | Durchgehender, nahtverdeckter Reißverschluss Ton-in-Ton mit Kinnschutz und Puller | Innenfutter aus warmen Microfleece | Rechte Brusttasche mit Reißverschluss Ton-in-Ton und Puller | Zwei Seitentaschen mit Reißverschluss Ton-in-Ton und Puller | Elastischer Kordelzug mit Stopper im Saum

Farbe	Größen	1	ab 15	ab 150
Coloured	S- XXL	17,82	15,95	15,35
Coloured	3XL	20,57	18,39	17,70

**ROLY**



**STRETCH**



**RT214X** | R214X **Soft Shell Bodywarmer**

100% Polyester  
S, M, L, XL, XXL, 3XL  
290 g/m<sup>2</sup> Result Core

BLACK	NAVY	RED
-------	------	-----

4-Wege-Super-Stretch | Windschutzleiste innen | Zwei Reißverschluss-Taschen | Graues Fleece-Innenfutter bei allen Farben | Durchgehender Reißverschluss bis zum Kragen | Außenschicht: 100% Polyester | Mittelschicht: TPU 5.000 mm, wasserdichte, 1.000 g atmungsaktive und winddichte Membran | Innen: Microfleece, 100% Polyester

Farbe	Größen	1	ab 20	ab 200
Red	S- 3XL	11,36	10,46	10,05
Coloured	S- 3XL	22,73	20,93	20,10

# WESTEN (SOFT SHELL)



JAMES & NICHOLSON  
by dainor



**JN1170** | JN1170 **Men's Softshell Vest**

100% Polyester  
S, M, L, XL, XXL, 3XL  
290 g/m<sup>2</sup>

James&Nicholson

BLACK	BROWN	GRAPHITE	NAUTIC BLUE
NAVY	RED		

Klassische Softshell-Westen im sportlichen Design aus recyceltem Polyester | Angenehm weiches 3-Lagen Funktionsmaterial mit TPU-Membran | Wind- und wasserdicht (5.000mm Wasserssäule), atmungsaktiv und wasserdampfdurchlässig | Nähte nicht versiegelt | Innenseite aus Microfleece, Netzfutter im Vorderteil | Stehkragen | Zwei seitliche Taschen und eine Brusttasche mit Reißverschluss | Durchgehend hinterlegter 2-Wege-Reißverschluss mit Kinnschutz | Elastische Kordel am Saum zur Weitenregulierung | Reißverschluss zur Veredelung im Vorderteil | YKK-Reißverschlüsse

Farbe	Größen	1	ab 25	ab 250
Coloured	S - 3XL	44,63	41,70	40,58



JAMES & NICHOLSON  
by dainor



**JN1169** | JN1169 **Ladies' Softshell Vest**

100% Polyester  
XS, S, M, L, XL, XXL  
290 g/m<sup>2</sup>

James&Nicholson

BLACK	BROWN	GRAPHITE	NAUTIC BLUE
NAVY	RED		

Klassische Softshell-Westen im sportlichen Design aus recyceltem Polyester | Angenehm weiches 3-Lagen Funktionsmaterial mit TPU-Membran | Wind- und wasserdicht (5.000mm Wasserssäule), atmungsaktiv und wasserdampfdurchlässig | Nähte nicht versiegelt | Innenseite aus Microfleece, Netzfutter im Vorderteil | Stehkragen | Zwei seitliche Taschen und eine Brusttasche mit Reißverschluss | Durchgehend hinterlegter 2-Wege-Reißverschluss mit Kinnschutz | Elastische Kordel am Saum zur Weitenregulierung | Reißverschluss zur Veredelung im Vorderteil | YKK-Reißverschlüsse | Leicht tailliert

Farbe	Größen	1	ab 25	ab 250
Coloured	XS - XXL	44,63	41,70	40,58



JAMES & NICHOLSON  
by dainor

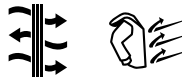

**JN1128** | JN1128 **Men's Promo Softshell Vest**

100% Polyester  
S, M, L, XL, XXL, 3XL  
280 g/m<sup>2</sup>

James&Nicholson

BLACK/BLACK	GREEN/NAVY	IRON GREY/RED
NAUTIC BLUE/NAVY	NAVY/NAVY	RED/BLACK
WHITE/WHITE		

Angenehmes, weiches, 2-lagiges Softshell-Material | Wasserabweisend, winddicht, atmungsaktiv | Innenseite aus weichem Microfleece | Durchgehend hinterlegter Front-Reißverschluss mit Kinnschutz | Zwei seitliche Taschen mit Reißverschluss, zwei Innentaschen

Farbe	Größen	1	ab 30	ab 300
Coloured	S - 3XL	26,10	24,38	23,70



JAMES & NICHOLSON  
by dainor



**JN1127** | JN1127 **Ladies' Promo Softshell Vest**

100% Polyester  
S, M, L, XL, XXL  
280 g/m<sup>2</sup>

James&Nicholson

BLACK/BLACK	GREEN/NAVY	IRON GREY/RED
NAUTIC BLUE/NAVY	NAVY/NAVY	RED/BLACK
WHITE/WHITE		

Angenehmes, weiches, 2-lagiges Softshell-Material | Wasserabweisend, winddicht, atmungsaktiv | Innenseite aus weichem Microfleece | Durchgehend hinterlegter Front-Reißverschluss mit Kinnschutz | Zwei seitliche Taschen mit Reißverschluss, zwei Innentaschen | Taillierte Form

Farbe	Größen	1	ab 30	ab 300
Coloured	S - XXL	26,10	24,38	23,70



**REGATTA PROFESSIONAL**

**RG844 | TRA844 Ablaze Printable Bodywarmer**

100% Polyester  
S, M, L, XL, XXL, 3XL  
265 g/m<sup>2</sup> Regatta Professional

BLACK/BLACK	NAVY/FRENCH BLUE
SEAL GREY/BLACK	



Softshell-Stretchmaterial, innen warm angeraut | Dauerhaft wasserabweisendes Finish | Bedruckbares Softshell-Gewebe | Reißverschlussabdeckung innen | Dieses Produkt hat kein externes Logo-Branding | Cut-out-Etikett

Farbe	Größen	1	ab 16	ab 160
Coloured	S- 3XL	18,90	17,18	16,50



**RG845 | TRA845 Women's Ablaze Printable Bodywarmer**

100% Polyester  
36 (10), 38 (12), 40 (14), 42 (16), 44 (18), 46 (20)  
265 g/m<sup>2</sup> Regatta Professional

BLACK/BLACK	NAVY/FRENCH BLUE
SEAL GREY/BLACK	

Softshell-Stretchmaterial, innen warm angeraut | Dauerhaft wasserabweisendes Finish | Bedruckbares Softshell-Gewebe | Windabweisend | Schnell trocknend | Reißverschlussabdeckung innen | Geringes Gewicht | Dieses Produkt hat kein externes Logo-Branding | Cut-out-Etikett

Farbe	Größen	1	ab 16	ab 160
Coloured	36- 46	18,90	17,18	16,50



**BEST SELLER**

**REGATTA PROFESSIONAL**

**RG788 | TRA788 Flux Softshell Bodywarmer**

96% Polyester / 4% Elasthan  
XS, S, M, L, XL, XXL, 3XL, 4XL, 5XL, 6XL  
270 g/m<sup>2</sup> Regatta Professional

ALL BLACK	NAVY/NAVY
CLASSIC RED/SEAL GREY (SOLID)	OXFORD BLUE
SEAL GREY (SOLID)/SEAL GREY (SOLID)	
4XL	
BLACK/SEAL GREY (SOLID)	



Softshell-Stretch Material, innen warm angeraut | Dauerhaft wasserabweisende Ausstattung | Windbeständiges und schnell trocknendes Material | Superweicher Griff | Leichtgewicht mit sehr hohem Tragekomfort | Zwei tief angesetzte Reißverschluss-Taschen und eine Brusttasche mit Reißverschluss | Verstellbarer Gummizug im Saum

Farbe	Größen	1	ab 16	ab 160
Coloured	XS- 6XL	27,98	25,43	23,70



**RG790 | TRA790 Women's Flux Softshell Bodywarmer**

96% Polyester / 4% Elasthan  
34 (8), 36 (10), 38 (12), 40 (14), 42 (16), 44 (18), 46 (20), 48 (22)  
270 g/m<sup>2</sup> Regatta Professional

ALL BLACK	NAVY/NAVY
36, 38, 40, 42, 44, 46	
CLASSIC RED/SEAL GREY (SOLID)	OXFORD BLUE
SEAL GREY (SOLID)	



Softshell-Stretch Material, innen warm angeraut | Dauerhaft wasserabweisende Ausstattung | Windabweisend | Schnell trocknendes Gewebe | Leichtgewicht mit sehr hohem Tragekomfort | Zwei tief angesetzte Reißverschluss-Taschen und eine Reißverschluss-Brusttasche | Shaped Fit | Superweicher Griff

Farbe	Größen	1	ab 16	ab 160
Coloured	34- 48	27,98	25,43	23,70



# WESTEN (SOFT SHELL)



**RG858** | TRA858 **Honestly Made Recycled Softshell Bodywarmer**

100% Polyester  
S, M, L, XL, XXL, 3XL

Regatta Honestly Made

BLACK NAVY

100 % recyceltes, gewebtes Softshell-Gewebe mit warmer Rückseite, bedruckbar | Wasserabweisend | Windabweisend | Superweicher Griff | Schnell trocknend | 1 Brusttasche mit Reißverschluss | 2 untere Taschen mit Reißverschluss

Farbe	Größen	1	ab 16	ab 160
Coloured	S - 3XL	32,93	29,93	27,90



**RG863** | TRA863 **Honestly Made Recycled Womens Softshell Bodywarmer**

100% Polyester  
36 (10), 38 (12), 40 (14), 42 (16), 44 (18), 46 (20)  
270 g/m<sup>2</sup>

Regatta Honestly Made

BLACK NAVY

100 % recyceltes, gewebtes Softshell-Gewebe mit warmer Rückseite, bedruckbar | Wasser- und windabweisend | Superweicher Griff und schnelles Trocknen | Eine Brusttasche mit Reißverschluss und zwei untere Taschen mit Reißverschluss | Hergestellt aus mindestens 15 Kunststoffflaschen

Farbe	Größen	1	ab 16	ab 160
Coloured	36 - 46	32,93	29,93	27,90



**JN1022** | JN1022 **Men's Softshell Vest**

90% Polyester / 10% Elasthan  
S, M, L, XL, XXL, 3XL  
270 g/m<sup>2</sup>

James&Nicholson

AZUR BLACK GREEN NAVY  
OFF WHITE ORANGE RED

Modische Softshellweste | Wind- und wasserdichtes 3 Lagen Funktionsmaterial mit TPU-Membran (2.000 mm Wassersäule) | Nähte nicht versiegelt | Atmungsaktiv (2.000g/m<sup>2</sup>/24h) | Weicher, sportlicher Stretchstoff | 2 Seitentaschen mit Reißverschluss | 2 Innentaschen | Elastische Kordel mit Stopper am Saum

Farbe	Größen	1	ab 20	ab 200
Coloured	S - 3XL	42,15	39,30	38,25



**JN1023** | JN1023 **Ladies' Softshell Vest**

90% Polyester / 10% Elasthan  
S, M, L, XL, XXL  
270 g/m<sup>2</sup>

James&Nicholson

AZUR BLACK GREEN NAVY  
OFF WHITE ORANGE RED

Modische Softshellweste | Wind- und wasserdichtes 3 Lagen Funktionsmaterial mit TPU-Membran (2.000 mm Wassersäule) | Nähte nicht versiegelt | Atmungsaktiv (2.000g/m<sup>2</sup>/24h) | Weicher, sportlicher Stretchstoff | 2 Seitentaschen mit Reißverschluss | 2 Innentaschen | Elastische Kordel mit Stopper am Saum | Leicht tailliert

Farbe	Größen	1	ab 20	ab 200
Coloured	S - XXL	42,15	39,30	38,25



SOL'S  
the fair spirit

## L02887 | 02887 **Men's Race Bodywarmer Softshell**

Außen: 96% Polyester / 4% Elasthan, Futter: 100% Polyester  
S, M, L, XL, XXL, 3XL, 4XL  
280 g/m<sup>2</sup> SOL'S



S, M, L, XL, XXL, 3XL, 4XL  
BLACK FRENCH NAVY  
S, M, L, XL, XXL, 3XL  
PEPPER RED ROYAL BLUE 241

Softshell 280 g/m<sup>2</sup>; 96% Polyester / 4% Elasthan; 2-lagiges Fleecefutter: 100% Polyester | Zwei Reißverschluss-Taschen | Verlängerter Rücken | Wasserabweisend | Warm und weich dank Fleecefutter | Heraustrennbares Etikett

Farbe	Größen	1	ab 10	ab 100
Coloured	S - XXL	20,60	17,58	16,70
Coloured	3XL	22,67	19,34	18,36
Coloured	4XL	26,72	22,80	21,65



## L02888 | 02888 **Women's Race Bodywarmer Softshell**

Außen: 96% Polyester / 4% Elasthan, Futter: 100% Polyester  
S, M, L, XL, XXL  
280 g/m<sup>2</sup> SOL'S

BLACK FRENCH NAVY PEPPER RED  
ROYAL BLUE 241

Softshell 280 g/m<sup>2</sup>; 96% Polyester / 4% Elasthan; 2-lagiges Fleecefutter: 100% Polyester | Zwei Reißverschluss-Taschen | Verlängerter Rücken | Wasserabweisend | Warm und weich dank Fleecefutter | Heraustrennbares Etikett

Farbe	Größen	1	ab 10	ab 100
Coloured	S - XXL	20,60	17,58	16,70

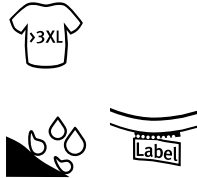

GENUINE recycled by **RENUIT**

## RT902 | R902M **Men's Recycled 2-Layer Printable Softshell Bodywarmer**

100% Polyester  
S, M, L, XL, XXL, 3XL  
280 g/m<sup>2</sup> Result Genuine Recycled

BLACK NAVY ROYAL  
WORKGUARD GREY



Material: 2-lagiges Softshell-Gewebe mit 280 g/m<sup>2</sup> aus recyceltem, mechanischem Garn, Obermaterial: 100% recycelter TOPGREEN®-Polyester; Innenschicht: recyceltes 100% Polyester-Mikrofleece | Spritzwasserabweisend | Atmungsaktiv | Windabweisend | Umweltfreundlicher YKK NATULON®-Reißverschluss vorne | Umweltfreundliche TOPGREEN®-Materialien aus recycelten Kunststoffflaschen | Stehkragen | Flacher Saum am Bund | Schlanke, modische Passform | Aufhänger | Recycelbar | Bereit für Branding | Polybeutel ist biologisch abbaubar | Hergestellt aus 12 Plastikflaschen (1 Liter)

Farbe	Größen	1	ab 20	ab 200
Coloured	S - 3XL	17,18	15,83	15,15



## RT902F | R902F **Women's Recycled 2-Layer Printable Softshell Bodywarmer**

100% Polyester  
XS, S, M, L, XL, XXL  
280 g/m<sup>2</sup> Result Genuine Recycled

BLACK NAVY ROYAL  
WORKGUARD GREY

Material: 2-lagiges Softshell-Gewebe mit 280 g/m<sup>2</sup> aus recyceltem, mechanischem Garn, Obermaterial: 100% recycelter TOPGREEN®-Polyester; Innenschicht: recyceltes 100% Polyester-Mikrofleece | Spritzwasserabweisend | Atmungsaktiv | Windabweisend | Umweltfreundlicher YKK NATULON®-Reißverschluss vorne | Umweltfreundliche TOPGREEN®-Materialien aus recycelten Kunststoff-Flaschen | Stehkragen | Flacher Saum am Bund | Schmale Passform an der Taille | Aufhänger | Recycelbar | Bereit für Branding | Polybeutel ist biologisch abbaubar | Hergestellt aus 12 Plastikflaschen (1 Liter)

Farbe	Größen	1	ab 20	ab 200
Coloured	XS - XXL	17,18	15,83	15,15

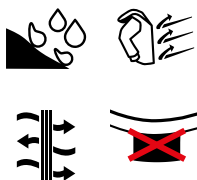

# WESTEN (SOFT SHELL)



**L846** | 46601 **Men's Sleeveless Softshell Rallye**

94% Polyester / 6% Elasthan  
S, M, L, XL, XXL, 3XL  
340 g/m<sup>2</sup>

SOL'S

ARMY	BLACK	BOTTLE GREEN	DARK CHOCOLATE
FRENCH NAVY	PEPPER RED	ROYAL BLUE 241	

Wasserdichte (8.000 mm) und atmungsaktive Membran | Zwei Seitentaschen und eine Reißverschluss-Brusttasche | Kordelzug an der Taille

Farbe	Größen	1	ab 10	ab 100
Coloured	S - XXL	33,59	28,46	26,61
Coloured	3XL	40,28	34,13	31,91



**L847** | 46801 **Women's Sleeveless Softshell Rallye**

94% Polyester / 6% Elasthan  
S, M, L, XL, XXL  
340 g/m<sup>2</sup>

SOL'S

ARMY	BLACK	BOTTLE GREEN	DARK CHOCOLATE
FRENCH NAVY	RED	ROYAL BLUE 241	

Wasserdichte (8.000 mm) und atmungsaktive Membran | Zwei Seitentaschen und eine Reißverschluss-Brusttasche | Kordelzug an der Taille

Farbe	Größen	1	ab 10	ab 100
Coloured	S - XXL	33,59	28,46	26,61



**L03825** | 03825 **Men's Falcon Zipped Softshell Bodywarmer**

94% Polyester / 6% Elasthan, Innen: 100% Polyester  
S, M, L, XL, XXL, 3XL, 4XL  
270 g/m<sup>2</sup>

SOL'S

ABYSS BLUE	BLACK	CHARCOAL GREY (SOLID)	FOREST GREEN
PEPPER RED	ROYAL BLUE 241		

Recyceltes Polyester / Elasthan – drei Lagen, Fleece innen: 100% Polyester | Nachhaltiges Material | Softshell 270 | Bequemer Schnitt | Reißverschluss-Öffnung | Zwei seitliche Taschen und eine Brusttasche mit Reißverschluss | Kontrastfarbene Reißverschlüsse | Elastisches Formband an Armlöchern und am Saum | TearAway-Label

Farbe	Größen	1	ab 10	ab 100
Coloured	S - XXL	32,55	27,59	25,79
Coloured	3XL	37,43	31,71	29,66
Coloured	4XL	41,16	34,88	32,61



**L03826** | 03826 **Women's Falcon Zipped Softshell Bodywarmer**

94% Polyester / 6% Elasthan, Innen: 100% Polyester  
S, M, L, XL, XXL, 3XL  
270 g/m<sup>2</sup>

SOL'S

ABYSS BLUE	BLACK	CHARCOAL GREY (SOLID)	FOREST GREEN
PEPPER RED	ROYAL BLUE 241		

Recyceltes Polyester / Elasthan – drei Lagen, Fleece innen: 100% Polyester | Nachhaltiges Material | Softshell 270 | Bequemer Schnitt | Reißverschluss-Öffnung | Zwei seitliche Taschen und eine Brusttasche mit Reißverschluss | Kontrastfarbene Reißverschlüsse | Elastisches Formband an Armlöchern und am Saum | TearAway-Label

Farbe	Größen	1	ab 10	ab 100
Coloured	S - XXL	32,55	27,59	25,79
Coloured	3XL	37,43	31,71	29,66



**RT123** | R123X **Soft Shell Bodywarmer**  
 Außen: 93% Polyester / 7% Elasthan, Mittelschicht: 100% Polyurethan, Innen: 100% Polyester  
**S, M, L, XL, XXL**  
 320 g/m<sup>2</sup> Result

BLACK/BLACK	BOTTLE/BLACK	NAVY/BLACK
RED/BLACK	WORKGUARD GREY/BLACK	

3-lagiger, wasserdichter Verbundstoff (320 g/m<sup>2</sup>) mit 8.000 mm Wassersäule | Atmungsaktiv (1.000 g/m<sup>2</sup> / 24h) und winddicht | Außenschicht: 93% Polyester und 7% Elasthan | Mittelschicht: Thermoplastische Polyurethan-Membran | Innenschicht: Microfleece für noch mehr Wärme | Durchgehender YKK-Reißverschluss an der Vorderseite | Zwei Fronttaschen mit Reißverschluss und eine Brusttasche | Dekorative, farblich abgesetzte Teile | Verstellbarer Gummizug im Saum | Weiches, extrem dehnfähiges Material

Farbe	Größen	1	ab 10	ab 100
Coloured	S - XXL	29,25	26,93	25,80

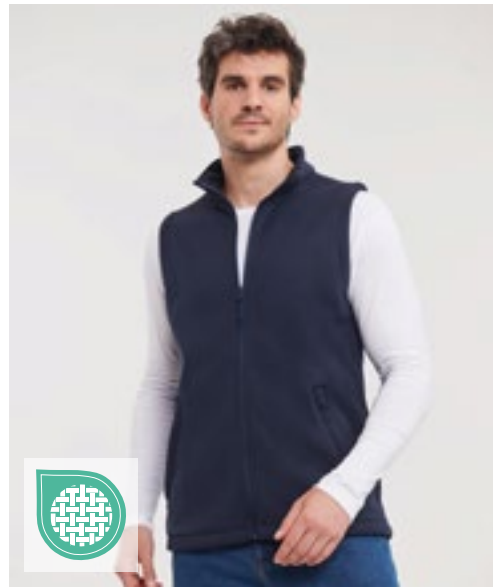

**Z041M** | R-041M-0 **Men's Smart Softshell Gilet**  
 100% Polyester  
**XS, S, M, L, XL, XXL, 3XL**  
 315 g/m<sup>2</sup> Russell

BLACK	CLASSIC RED	CONVOY GREY (SOLID)	FRENCH NAVY
-------	-------------	---------------------	-------------

Hohe Atmungsaktivität | Wasserabweisende Du Pont™ Teflon® DWR-Beschichtung | Verschweißtes Microfleece-Innenfutter | Zwei Reißverschluss-Taschen | Verlängertes Rückenteil | Nackenband | Eingefasste Innennähte am Reißverschluss | Innenseitige Kopfhörerführung | Gestricktes Softshell-Material

Farbe	Größen	1	ab 12	ab 120
Coloured	XS - XXL	38,40	34,58	32,27
Coloured	3XL	46,05	41,45	38,69



**RG848** | TRA848 **Men's Octagon II Printable Softshell Bodywarmer**  
 100% Polyester  
**XS, S, M, L, XL, XXL, 3XL, 4XL, 5XL**  
 300 g/m<sup>2</sup> Regatta Professional

BLACK/BLACK	NAVY/SEAL GREY (SOLID)
S, M, L, XL, XXL, 3XL, 4XL	SEAL GREY (SOLID)/BLACK

Wasserdichtes und atmungsaktives Softshell XPT-Gewebe mit angerauter Innenseite | Bedruckbares Softshell-Gewebe | 3-lagiges Membran-Gewebe | Windabweisendes Membranmaterial | Dauerhaft wasserabweisende ATL-Beschichtung | Ideal für Sieb-, Transfer- und Vinyldruck | Reißverschlussabdeckung innen | Zwei tief angesetzte Taschen mit Reißverschluss und eine Reißverschluss-Brusttasche | Verstellbarer Gummizug im Saum

Farbe	Größen	1	ab 16	ab 160
Coloured	XS - 5XL	32,93	29,93	27,90



**RG820** | TRA820 **Classic Softshell Bodywarmer**  
 96% Polyester / 4% Elasthan  
**S, M, L, XL, XXL, 3XL**  
 240 g/m<sup>2</sup> Regatta Professional

BLACK	NAVY	SEAL GREY (SOLID)
-------	------	-------------------

Leichtes Softshell-Gewebe mit Jersey-Futter | Softshell-Stretch-Leichtgewebetechologie | Dauerhaft wasserabweisende Ausstattung | Windabweisend | Superweicher Griff | Schnell trocknend | Leichtgewichtig mit sehr hohem Tragekomfort | 2 untere Taschen mit Reißverschluss

Farbe	Größen	1	ab 16	ab 160
Coloured	S - 3XL	24,68	22,43	20,93



**L867** | 44001 **Unisex Reversible Bodywarmer Winner**

Außen: 100% Nylon, Futter: 100% Polyester  
**XS, S, M, L, XL, XXL**  
 210 g/m<sup>2</sup> SOL'S

BLACK	FOREST GREEN	NAVY
ORANGE	RED	ROYAL BLUE 241

Unisex | Gleichfarbige Reißverschluss-Öffnung | Wendbar | Zwei Taschen | Kontrastfarbener, Fleecegefütterter Kragen und Korpus | Kontrastfarbene Einfassung | Außenhülle: 210T Nylon / Futter: Fleece

Farbe	Größen	1	ab 30	ab 300
Coloured	XS - XXL	21,12	17,90	16,74



**RT94** | R094X **Promo Bodywarmer**

100% Polyester  
**S, M, L, XL, XXL, 3XL, 4XL**  
 Result

BLACK	NAVY
-------	------

Spritzwasserabweisend und winddicht | Außen: 100% weiches Mikro-Polyester | Wärmeschutz: 200 g/m<sup>2</sup> Polyesterfaser | Futter: 100% Polyester | Angenehmes, weiches Tragegefühl | Doppelt gesteppte Nähte | Durchgehender Reißverschluss und Windschutzleiste an der Vorderseite | Zwei Vordertaschen mit Handwärmer-Einsätzen, Handytasche an der Außentasche, Stifthalter und Innentasche | Veredelungszugang: Verdeckter Reißverschluss im Brustbereich auf der linken Seite

Farbe	Größen	1	ab 20	ab 200
Coloured	S - 4XL	22,05	20,33	19,50



**RT44** | R044X **Fleeced Lined Bodywarmer**

100% Polyester  
**S, M, L, XL, XXL**  
 280 g/m<sup>2</sup> Result

BLACK	DARK GREY	NAVY
-------	-----------	------

Spritzwasserabweisend und winddicht | Außenschicht: 100% Polyester | Wärmeschutz: 135 g/m<sup>2</sup> Polyester | Futter: 280 g/m<sup>2</sup> dunkelgraues Active Fleece von RESULT® | Modisch geschnitten mit verlängertem Rücken | Durchgehender Front-Reißverschluss | Zwei große, aufgesetzte Taschen an der Vorderseite, Handytasche und Brusttasche an der Innenseite | Tief geschnittene Ärmellöcher für zusätzlichen Komfort | Leicht wattierter, tiefer Kragen | Veredelungszugang: Reißverschluss innen an der Rückseite

Farbe	Größen	1	ab 10	ab 100
Coloured	S - XXL	25,95	23,93	22,95



**E7200** | 7200 **Men's Reversible Vest C+**

100% Polyester  
**S, M, L, XL, XXL, 3XL, 4XL, 5XL**  
 Promodoro

BLACK/STEEL GRAY	NEW LIGHT GREY (SOLID)/AQUA	ROYAL/BLACK
------------------	-----------------------------	-------------

Wendweste mit Stehkragen | Napoleontasche auf der Vorderseite | Zwei Seitentaschen mit Reißverschluss auf der Vorder-/Innenseite | Eingenähter Schlüsselanhänger in Seitentasche | Reflektierende Paspeln und Reißverschluss-Anhänger | Tunnelzug am Saum mit Kordelstopper | Abgerundeter Saum | Invisible Zip zum Veredeln | Fixierung für Außenjacke | Neutrales Größenetikett | Fleece Innenseite mit Antipilling Ausrüstung | Außen-/Innenmaterial: 100 % Polyester | Jacken Konzept 6-in-1 | Kombinierbar mit Außenjacke E7548

Farbe	Größen	1	ab 10	ab 100
Coloured	S - XXL	35,88	34,50	33,18
Coloured	3XL	41,25	39,68	38,15
Coloured	4XL	47,45	45,62	43,86
Coloured	5XL	56,93	54,74	52,65



**E7205** | 7205 **Women's Reversible Vest C+**

100% Polyester  
**S, M, L, XL, XXL, 3XL**  
 Promodoro

BLACK/STEEL GRAY	NAVY/NEW LIGHT GREY (SOLID)	NEW LIGHT GREY (SOLID)/AQUA
ROYAL/BLACK	STEEL GRAY/RED	

Wendweste mit Stehkragen | Napoleontasche auf der Vorderseite | Zwei Seitentaschen mit Reißverschluss auf der Vorder-/Innenseite | Eingenähter Schlüsselanhänger in Seitentasche | Reflektierende Paspeln und Reißverschluss-Anhänger | Tunnelzug am Saum mit Kordelstopper | Abgerundeter Saum | Invisible Zip zum Veredeln | Fixierung für Außenjacke | Neutrales Größenetikett | Fleece Innenseite mit Antipilling Ausrüstung | Außen-/Innenmaterial: 100 % Polyester | Jacken Konzept 6-in-1 | Kombinierbar mit Außenjacke E7549

Farbe	Größen	1	ab 10	ab 100
Coloured	S - XXL	34,37	33,05	31,76
Coloured	3XL	39,51	37,98	36,53





**L869** | 59100 **Ripstop Bodywarmer Wells**

Außen: 100% Nylon, Futter + Wattierung: 100% Polyester  
**S, M, L, XL, XXL, 3XL, 4XL**  
 200 g/m<sup>2</sup> SOL'S

- BLACK
- FRENCH NAVY

2 doppelte Fronttaschen mit seitlicher Öffnung, verstärkt mit 2 Nieten und Klappe | Eine Brusttasche, eine Innentasche und Stift-Tasche | Elastisches Zugband innen am Bund | Gestraffte, winddichte Ärmelausschnitte | Zwei seitliche Reißverschlüsse am Saum für mehr Bewegungsfreiheit | Zwei Reißverschluss-Veredelungszugänge an Brust und Taille | Gefütterter Stehkragen mit Fleece und doppeltem Druckknopf | Durchgehender, verdeckter Reißverschluss mit zusätzlich verschließbarer Blende | Außen: 100% Nylon - Milchige Beschichtung / Futter: 100% Polyester / Füllung: 100% Polyester, 200 g/m<sup>2</sup>

Farbe	Größen	1	ab 10	ab 100
Coloured	S - XXL	42,96	36,39	34,04
Coloured	3XL	53,70	45,50	42,54
Coloured	4XL	66,77	56,57	52,89



**L02110** | 02110 **Unisex Bodywarmer Wallace**

65% Polyester / 35% Baumwolle  
**XS, S, M, L, XL, XXL, 3XL, 4XL**  
 200 g/m<sup>2</sup> SOL'S

- BLACK
- CHARCOAL GREY (SOLID)
- FOREST GREEN
- FRENCH NAVY
- RED
- ROPE

Reißverschluss-Öffnung | Zwei Fronttaschen mit Kugelschreiberfach | Eine Innentasche

Farbe	Größen	1	ab 30	ab 300
Coloured	XS - XXL	12,14	10,37	9,84
Coloured	3XL - 4XL	13,95	11,90	11,30



**L865** | 59000 **Viper Bodywarmer**

100% Polyester  
**S, M, L, XL, XXL, 3XL, 4XL, 5XL**  
 215 g/m<sup>2</sup> SOL'S

- BLACK
- CHARCOAL GREY (SOLID)
- NAVY

**S, M, L, XL, XXL**  
 FIR GREEN

Wattierter Stehkragen, viele Taschen | Winddichte, verengte Armausschnitte, Kordelzug an der Taille | Außen: Polyester Mikrofaser mit PVC beschichtet, Futter: Polyester 190T

Farbe	Größen	1	ab 10	ab 100
Coloured	S - XXL	39,66	33,60	31,43
Coloured	3XL - 5XL	49,53	41,96	39,24



**L836** | 43630 **Reporter Jacket Wild**

65% Polyester / 35% Baumwolle  
**S, M, L, XL, XXL, 3XL**  
 200 g/m<sup>2</sup> SOL'S

- BLACK
- NAVY
- ROPE

9 Taschen inklusive 1 Handytasche | Halb gefüttert mit Nylon-Mesh

Farbe	Größen	1	ab 25	ab 250
Coloured	S - XXL	27,65	23,42	21,90
Coloured	3XL	31,85	26,99	25,23



**RT45** | R045X **Safari Waistcoat**

65% Polyester / 35% Baumwolle  
**S, M, L, XL, XXL**  
 220 g/m<sup>2</sup> Result WORK-GUARD

- BLACK
- CAMEL
- LICHEN GREEN
- MIDNIGHT NAVY
- ORANGE

Außen: 220 g/m<sup>2</sup> schwerer 65/35 Polyester-Baumwoll-Twill | Halblanges Netzfutter an der Rückseite | Tief geschnittene Ärmellöcher für zusätzlichen Komfort | Zwei Innentaschen, Balg-Tasche rechts auf der Brust, geräumige Taschen an der Vorderseite unten, Handwärmer-Taschen an der Seite, verdeckte Tasche an der Vorderseite, große, geräumige Tasche an der Rückseite und Angelschwimmer- / Stifthalter im linken Brustbereich | D-Ring

Farbe	Größen	1	ab 25	ab 250
Coloured	S - XXL	29,18	26,93	25,80



**KX142** | FRV **Elastic Full-Reflective Vest Amsterdam**

100% Polyester  
**M, L, XL** Korntex

- SILVER

Dehnbares Reflexgewebe | Schwarzer elastischer Saum | Eine zusätzliche Brusttasche mit Reißverschluss | Weste komplett faltbar und in der kleinen Brusttasche verstaubar | Bedruckbare Fläche auf der Vorder- und Rückseite | Mit EAN Barcode ausgestattet

Farbe	Größen	1	ab 50	ab 500
Silver	M - XL	28,73	24,98	24,02



TJ09110 416

# 08 Jacken

FASHION.....	387
FASHION - GESTEPPT .....	399
SOFT SHELL .....	417
SOFT SHELL - HOODED .....	437
WIND- & WASSERABWEISEND .....	450
WASSERDICHT .....	458
WINTER - WASSERABWEISEND .....	463
WINTER - WASSERDICHT .....	471
SYSTEMJACKEN (3-IN-1) .....	478



**B&C**  
COLLECTION



**BCJM963** | JM963 **Men's Jacket Trooper**

100% Polyester  
S, M, L, XL, XXL, 3XL

B&C COLLECTION

BLACK/COBALT BLUE	NAVY/NEON GREEN	REAL GREEN/NEON ORANGE
RED/WARM GREY	ROYAL BLUE/NEON ORANGE	WHITE/WHITE

Polyester-Taft (210T), wasserdicht (400 mm), acrylbeschichtet, atmungsaktiv und windabweisend | Mesh-Futter mit Rautenmaschen | Angesagte Blouson-Jacke in Lightweight-Qualität mit ergonomischer, versteckter Kapuze | Modisches Mesh-Futter in Kontrastfarbe für mehr Atmungsaktivität und Tragekomfort | Zeitgemäßer, schwerer Ripp-Strick mit Baumwoll-Feeling an Bündchen und Saum | Versetzte Naht auf der Schulter für besseren Komfort und bessere Wasserdichte | Vollständiger Zugang für Veredelung über Reißverschluss an der unteren Rückenpartie (Vorder- und Rückenteil, Ärmel) | Stoff für Veredelungen geeignet | 2 Einschubtaschen mit Reißverschluss | 1 Innentasche für Brieftasche mit Klettverschluss | B&C Collection ist Mitglied der Fair Wear Foundation | Farbe White für den Sublimationsdruck geeignet

Farbe	Größen	1	ab 30	ab 300
Coloured	S - 3XL	39,65	36,06	34,20



**B&C**  
COLLECTION



**BCJW964** | JW964 **Women's Jacket Trooper**

100% Polyester  
XS, S, M, L, XL, XXL

B&C COLLECTION

BLACK/COBALT BLUE	NAVY/NEON GREEN	REAL GREEN/NEON ORANGE
RED/WARM GREY	ROYAL BLUE/NEON ORANGE	WHITE/WHITE

Polyester-Taft (210T), wasserdicht (400 mm), acrylbeschichtet, atmungsaktiv und windabweisend | Mesh-Futter mit Rautenmaschen | Angesagte Blouson-Jacke in Lightweight-Qualität mit ergonomischer, versteckter Kapuze | Modisches Mesh-Futter in Kontrastfarbe für mehr Atmungsaktivität und Tragekomfort | Zeitgemäßer, schwerer Ripp-Strick mit Baumwoll-Feeling an Bündchen und Saum | Versetzte Naht auf der Schulter für besseren Komfort und bessere Wasserdichte | Vollständiger Zugang für Veredelung über Reißverschluss an der unteren Rückenpartie (Vorder- und Rückenteil, Ärmel) | Stoff für Veredelungen geeignet | 2 Einschubtaschen mit Reißverschluss | B&C Collection ist Mitglied der Fair Wear Foundation | Farbe White für den Sublimationsdruck geeignet

Farbe	Größen	1	ab 10	ab 100
Coloured	XS - XXL	39,65	36,06	34,20

**BEST  
SELLER**



**BUILD YOUR  
BRAND**



**BY096** | BY096 **Basic Pull Over Jacket**

100% Polyester  
S, M, L, XL, XXL, 3XL, 4XL, 5XL  
78 g/m<sup>2</sup>

Build Your Brand

BLACK	OLIVE
-------	-------

Oberstoff: 78 g/m<sup>2</sup>, Mesh Futter Körper: 130 g/m<sup>2</sup>, Taffeta Futter Ärmel: 65 g/m<sup>2</sup> | Überschnittene Schultern | Kapuze mit innenliegendem Kragen und Zipper | Leichtes Material

Farbe	Größen	1	ab 50	ab 500
Coloured	S - XXL	31,71	28,43	26,76
Coloured	3XL - 5XL	33,38	29,93	28,17



**BUILD YOUR  
BRAND**



**BY095** | BY095 **Ladies' Basic Pull Over Jacket**

100% Polyester  
XS, S, M, L, XL, XXL, 3XL, 4XL, 5XL

Build Your Brand

BLACK	LIGHT PINK
-------	------------

Oberstoff: 78 g/m<sup>2</sup>, Mesh Futter Körper: 130 g/m<sup>2</sup>, Taffeta Futter Ärmel: 65 g/m<sup>2</sup> | Überschnittene Schultern | Kapuze mit innenliegendem Kragen und Zipper | Leichtes Material

Farbe	Größen	1	ab 50	ab 500
Coloured	XS - XL	26,67	23,93	22,52
Coloured	XXL - 5XL	28,37	25,43	23,94

Mehr Artikel sind online verfügbar.

# JACKENRATGEBER

## WIE MAN DIE RICHTIGE JACKE AUSWÄHLT

### JACKENTYPEN

... UND NOCH MEHR



REGENJACKE



SOFTSHELLJACKE



WINTERJACKE



SYSTEMJACKE



PROMOTIONJACKE

### PASSFORM

### VEREDELUNG



REGULAR



LOOSE



SLIM



LÄNGERER  
RÜCKEN



LONG



VEREDELUNGS-  
ZUGÄNGE



SUBLIMATIONS-  
GEEIGNET

### FUNKTIONEN



ATMUNGSAKTIV



WASSERABWEISEND



WASSERDICHT



WASSERSÄULE  
DIVERSE



WINDDICHT



HI-VIS



SICHERHEITSKLASSE

# VERARBEITUNG + DETAILS



## KAPUZE/KRAGEN

## LABEL



KAPUZE



STEHKRAGEN



ABNEHMBARE KAPUZE



OHNE KAPUZE



ENTFERNBAR



OHNE LABEL



GEDRUCKTES LABEL

## ÄRMEL



SET-IN



RAGLAN



LANGARM



KURZARM



BÜNDCHEN



ABNEHMBAR

**WE HAVE THE JACKETS,  
YOU HAVE THE CHOICE!**





**BY151** | BY151 **Recycled Windrunner**  
 100% Polyester  
 S, M, L, XL, XXL, 3XL, 4XL, 5XL  
 82 g/m<sup>2</sup> Build Your Brand

BLACK/BLACK    BLACK/WHITE

63% Polyester / 37% recycelter Polyester | Mesh-Futter und Kapuze | Ripp-Bündchen am Saum und an den eingesetzten Ärmeln | Regular Fit | Durchgehender Reißverschluss

Farbe	Größen	1	ab 40	ab 400
Coloured	S - XXL	28,37	25,43	23,94
Coloured	3XL - 5XL	33,38	29,93	28,17



**BY147** | BY147 **Ladies' Recycled Windrunner**  
 100% Polyester  
 XS, S, M, L, XL, XXL, 3XL, 4XL, 5XL  
 82 g/m<sup>2</sup> Build Your Brand

BLACK/BLACK    BLACK/WHITE

63% Polyester / 37% recycelter Polyester | Regular Fit | Atmungsaktives Mesh-Futter | Ripp-Bündchen am Saum und an den eingesetzten Ärmeln | Zipper und Kapuze

Farbe	Größen	1	ab 40	ab 400
Coloured	XS - XL	26,67	23,93	22,52
Coloured	XXL - 5XL	31,71	28,43	26,76



**BY129** | BY129 **2-Tone Tech Windrunner**  
 100% Polyester  
 XS, S, M, L, XL, XXL, 3XL, 4XL, 5XL  
 Build Your Brand

BLACK/WHITE

Schulterpartie hebt sich farblich ab | Raglan-Schnitt | Kapuze mit Mesh-Futter und einem Kordelzug mit Stoppfern | Seitentaschen mit Reißverschlüssen | Elastische Bündchen an Ärmeln und Saum | Durchgängiger Front-Reißverschluss

Farbe	Größen	1	ab 50	ab 500
Black/White	XS - XXL	28,37	25,43	23,94
Black/White	3XL - 5XL	32,63	29,25	27,54

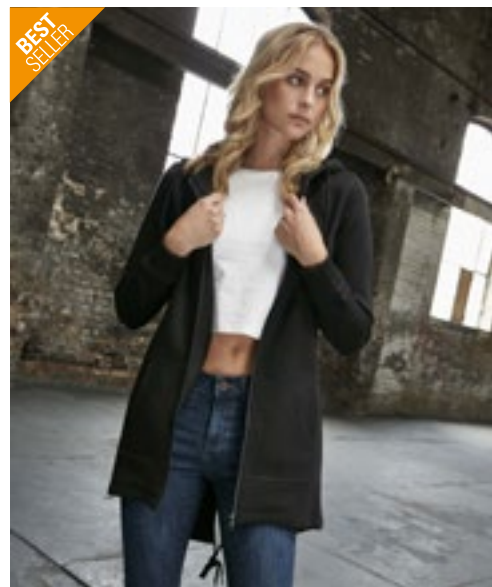

**BY148** | BY148 **Ladies' Sweat Parka**  
 65% Baumwolle / 35% Polyester  
 XS, S, M, L, XL, XXL, 3XL, 4XL, 5XL  
 300 g/m<sup>2</sup> Build Your Brand

BLACK    WHITE

Mittels innenliegendem Tunnelzugs verstellbar | Kapuze | Großzügige Kängurutasche | Halbmond am hinteren Ausschnitt

Farbe	Größen	1	ab 20 (3XL ab 15)	ab 200 (3XL ab 150)
Coloured	XS - XL	28,37	25,43	23,94
Coloured	XXL	33,38	29,93	28,17
Coloured	3XL - 5XL	33,38	29,93	28,17



**SD060** | SD060 **Noah Denim Jacket**

99% Baumwolle / 1% Elasthan (Black: 73% Baumwolle / 25% Polyester / 2% Elasthan)  
**S, M, L, XL, XXL**  
 298 g/m<sup>2</sup>, Black: 312 g/m<sup>2</sup> So Denim

- BLACK
- DARK BLUE WASH
- LIGHT BLUE WASH

Modische Passform | Stretch-Denim | Aufgesetzte Tasche mit Knopfleiste auf der Brust und zwei schräge Eingriffstaschen an der Hüfte | Klassische hell- und dunkelblaue Waschungen | Kontrastnähte | Klassisches Jeansjacket-Design | Ösenknopf-Verschluss | Bündchen mit Knopfdetail | Rückwärtiger Aufhänger | Knopfleisten am hinteren Saum

Farbe	Größen	1	ab 12	ab 120
Coloured	S- XXL	32,60	26,99	25,74



**SD065** | SD065 **Olivia Denim Jacket**

99% Baumwolle / 1% Elasthan (Black: 73% Baumwolle / 25% Polyester / 2% Elasthan)  
**XS, S, M, L, XL**  
 298 g/m<sup>2</sup>, Black: 312 g/m<sup>2</sup> So Denim

- BLACK
- DARK BLUE WASH
- LIGHT BLUE WASH

Moderne, feminine Passform | Modische Passform | Stretch-Denim | 4-Taschen-Design | Klassische hell- und dunkelblaue Waschungen | Kontrastnähte | Klassisches Jeansjacket-Design | Ösenknopf-Verschluss | Bündchen mit Knopfdetail | Rückwärtiger Aufhänger

Farbe	Größen	1	ab 12	ab 120
Coloured	XS- XL	32,60	26,99	25,74



**BY030** | BY030 **Bomber Jacket**

100% Polyamid  
**XS, S, M, L, XL, XXL, 3XL, 4XL, 5XL**  
Build Your Brand

- BLACK
- BURGUNDY
- DARK OLIVE
- U. BEIGE

Set-In Ärmel | Neutrales Größenlabel ohne Branding | Einsatz im Nackenbereich für Druck | Reißverschlüsse an der hinteren Innenseite für einfaches Veredeln der Vorder- und Rückseite | Orangenfarbenes Innenfutter | Aufgesetzte Tasche am rechten Ärmel

Farbe	Größen	1	ab 10	ab 100
Coloured	XS- XXL	38,40	34,43	32,42
Coloured	3XL- 5XL	40,07	35,93	33,83



**BY045** | BY045 **Nylon Bomber Jacket**

100% Polyester  
**S, M, L, XL, XXL**  
 78 g/m<sup>2</sup> Build Your Brand

- BLACK
- DARK OLIVE

Neutrales Größenlabel ohne Branding | Für Nackendruck geeignet | Ripp-Bündchen an Saum und Ärmelöffnung | Seitentaschen oberhalb des Saums | Modischer Bomberjacket-Style | Typische Bomberpocket am linken Ärmel

Farbe	Größen	1	ab 50	ab 500
Coloured	S- XXL	26,67	23,93	22,52

Mehr Artikel sind online verfügbar.



## BY044 | BY044 Ladies' Nylon Bomber Jacket

100% Polyester  
XS, S, M, L, XL  
78 g/m<sup>2</sup>

Build Your Brand

BLACK DARK OLIVE

Neutrales Größenlabel ohne Branding | Für Nackendruck geeignet | Ripp-Bündchen an Saum und Ärmelöffnung | Seitentaschen oberhalb des Saums | Modischer Bomberjackett-Style

Farbe	Größen	1	ab 60	ab 600
Coloured	XS - XL	25,02	22,43	21,12



## BY157 | BY157 Collar Bomber Jacket

100% Nylon  
S, M, L, XL, XXL, 3XL, 4XL, 5XL  
112 g/m<sup>2</sup>

Build Your Brand

DARK OLIVE

Gestepptes Futter in Orange | Breiter Ripp-Strick am Saum und an den eingesetzten Ärmeln | Umlegekragen | Tasche am Oberarm

Farbe	Größen	1	ab 10	ab 100
Dark Olive	S - XXL	36,72	32,93	30,99
Dark Olive	3XL - 5XL	38,40	34,43	32,42



SOL'S  
the fair spirit



## L01616 | 01616 Rebel Jacket

Außen: 100% Nylon, Futter und Füllung: 100% Polyester  
XS, S, M, L, XL, XXL, 3XL  
60 g/m<sup>2</sup>

SOL'S

BLACK FRENCH NAVY

Unisex | Reißverschluss-Öffnung | Ripp-Kragen, -bündchen und -saum | Zwei Taschen mit Druckknopf-Klappen | Eine Ärmeltasche | Ton-in-Ton Futter

Farbe	Größen	1	ab 10	ab 100
Coloured	XS - XXL	59,45	48,41	46,43
Coloured	3XL	68,34	55,65	53,37



BUILD YOUR  
Brand  
INDIVIDUAL WEAR



## BYB3149 | 3149 MA1 Jacket

Oberstoff: 100% Nylon, Futter + Wattierung: 100% Polyester  
S, M, L, XL, XXL, 3XL, 4XL, 5XL

Build Your Brandit

ANTHRACITE BLACK BURGUNDY OLIVE

Klassische Bomberjacke | Oberstoff: 140 g/m<sup>2</sup> | Kurze Falllänge bis zur Hüfte | Strapazierfähiges Material | Futter in Orange | Strickbund an Kragen, Ärmel und Saum | Stifftasche mit Reißverschluss am Oberarm | Veredelungszugang

Farbe	Größen	1	ab 10 (3XL ab 8)	ab 100 (3XL ab 80)
Coloured	S - XXL	57,83	47,85	46,89
Coloured	3XL - 5XL	61,46	50,85	49,83





**S5840** | ST5840 **Recycled Scuba Jacket**  
 Black Opal: 94% Polyester / 6% Elasthan, Anthra Heather: 81% Polyester / 13% Viskose  
**S, M, L, XL, XXL**  
 300 g/m<sup>2</sup> Stedman®

**ANTHRA HEATHER** **BLACK OPAL**

Umweltfreundlich aus recyceltem Material (8 Plastikflaschen pro Jacke) | Reißverschluss mit Metall-Zipper (nickelfrei) | Scuba-Kapuze mit 2-farbigem Kordelzug | Metall-Ösen für Kordelzug (nickelfrei) | Zwei Seitentaschen mit verdeckten Reißverschlüssen | Dekorative Flatlock-Nähte | Eigenmaterial-Ärmelabschluss | Nackenband | Seitennähte | Hochwertiges Webetikett im Kragen | Abreißbares Pflegeetikett an der Seitennaht | Waschbar bis 40 °C | Kein Marken-Etikett im Nacken

Farbe	Größen	1	ab 10	ab 100
Coloured	S - XXL	52,98	46,35	43,35

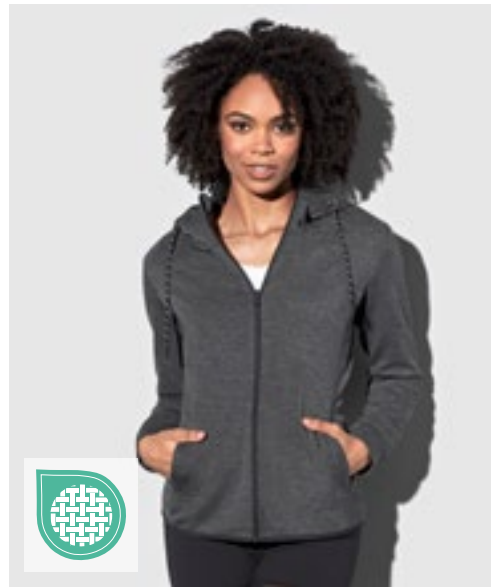

**S5940** | ST5940 **Recycled Scuba Jacket Women**  
 Black Opal: 94% Polyester / 6% Elasthan, Anthra Heather: 81% Polyester / 13% Viskose  
**XS, S, M, L, XL**  
 300 g/m<sup>2</sup> Stedman®

**ANTHRA HEATHER** **BLACK OPAL**

Umweltfreundlich aus recyceltem Material (8 Plastikflaschen pro Jacke) | Reißverschluss mit Metall-Zipper (nickelfrei) | Scuba-Kapuze mit elastischer Einfassung und 2-farbigem Kordelzug | Metall-Ösen für Kordelzug (nickelfrei) | Zwei Seitentaschen mit verdeckten Reißverschlüssen | Elastische Einfassung am Saum | Dekorative Flatlock-Nähte | Eigenmaterial-Ärmelabschluss | Nackenband, Seitennähte | Hochwertiges Webetikett im Kragen | Abreißbares Pflegeetikett an der Seitennaht | Waschbar bis 40 °C | Kein Marken-Etikett im Nacken

Farbe	Größen	1	ab 10	ab 100
Coloured	XS - XL	52,98	46,35	43,35



**BYB3162** | 3162 **Summer Windbreaker**  
 100% Polyester  
**S, M, L, XL, XXL, 3XL, 4XL, 5XL**  
Build Your Brandit

**BLACK** **OLIVE**

Wind- und wasserabweisend | Mesh-Futter innen | Verstellmöglichkeiten an Kapuze und Bund durch Kordelzug | Seitliche Lüftungsöffnung | Ärmelabschluss mit Bündchen | Horizontal eingelassene, verdeckte Riesen-Zip-Pocket | Zwei vertikale Seitentaschen

Farbe	Größen	1	ab 20	ab 200
Coloured	S - XXL	43,32	35,85	35,13
Coloured	3XL - 5XL	48,75	40,35	39,53



**BYB3101** | 3101 **M-65 Giant Jacket**  
 Außenjacke: Oberstoff + Futter + Kapuze: 100% Baumwolle; Ärmelfutter: 100% Polyester; Innenjacke: Oberstoff+ Futter + Wattierung: 100% Polyester; Kragen: 80% Polyacryl / 20% Polyester  
**S, M, L, XL, XXL, 3XL, 4XL, 5XL**  
Build Your Brandit

**BLACK** **NAVY** **OLIVE**

Premium Feldjacke | Oberstoff: 265 g/m<sup>2</sup> | Schwere Qualität | Innenjacke herausnehmbar | Geräumige Taschen | Detailgetreue Vintage Applikationen

Farbe	Größen	1	ab 10 (4XL ab 8)	ab 100 (4XL ab 80)
Coloured	S - XXL	114,00	94,35	92,43
Coloured	3XL	124,88	103,35	101,25
Coloured	4XL - 5XL	124,88	103,35	101,25



**BYB3116** | 3116 **Britannia Jacket**  
 Oberstoff+Futter: 100% Baumwolle, Ärmelfutter + Kapuze: 100% Polyester  
**S, M, L, XL, XXL, 3XL, 4XL, 5XL**

Build Your Brandit

BLACK OLIVE

Feldjacke im Used Look | Oberstoff: 260 g/m<sup>2</sup> | Vier Taschen | Logo Patch | Kunstlederapplikationen am Kragen

Farbe	Größen	1	ab 20 (3XL ab 15)	ab 200 (3XL ab 150)
Coloured	S - XXL	75,95	62,85	61,58
Coloured	3XL - 5XL	86,82	71,85	70,40



**BYB3108** | 3108 **M-65 Standard Jacket**  
 Außenjacke: 80% Polyester / 20% Baumwolle, Futter: 100% Baumwolle;  
 Innenjacke: 100% Polyester  
**S, M, L, XL, XXL, 3XL, 4XL, 5XL**

Build Your Brandit

BLACK NAVY OLIVE URBAN-CAMO

Klassische Feldjacke | Außenjacke: 235 g/m<sup>2</sup> | Robustes, wasserabweisendes Außenmaterial | Innenjacke herausnehmbar | Kapuze im Kragen

Farbe	Größen	1	ab 10 (3XL ab 8)	ab 100 (3XL ab 80)
Coloured	S - XXL	70,50	58,35	57,17
Coloured	3XL - 5XL	77,75	64,35	63,05
Urban-Camo	S - XXL	72,33	59,85	58,64
Urban-Camo	3XL - 5XL	79,58	65,85	64,52



**RT237** | R237X **Recycled Compass Padded Softshell**

100% Polyester  
**XS, S, M, L, XL, XXL, 3XL, 4XL**

Result Genuine Recycled

**XS, S, M, L, XL, XXL, 3XL, 4XL**

NAVY/GREY	NAVY/NAVY
NAVY/RED	NAVY/ROYAL
NAVY/YELLOW	
<b>XS, S, M, L, XL, XXL, 3XL</b>	
BLACK/BLACK	BLACK/GREY
BLACK/LIME	BLACK/ORANGE
BLACK/RED	BLACK/ROYAL
BLACK/YELLOW	

Stoff am Torso: Außenmaterial: 100 % recyceltes JIAREN®-Polyester, Füllung: 100 % recycelter REPVEVE®-Polyester mit 180 g/m<sup>2</sup>, Innenfutter: 100 % Polyester | Stoff an den Ärmeln: 2-lagiges Softshell-Gewebe mit 280 g/m<sup>2</sup> aus mechanischem Garn, Obermaterial: 60% Polyester / 40% recycelter TOP-GREEN®-Polyester, Innenschicht: 70% Polyester-Mikrofleece / 30% recycelter TOPGREEN®-Polyester | Spritzwasserabweisend | Windabweisend | Atmungsaktiv | Kontrastfarbene Reißverschlüsse an den Taschen | Durchgehender YKK-Reißverschluss vorne mit Kinnschutz | Gepolsterter Stehkragen | Wattierter Torso | Eingefasste, weiche Bündchen | Schwarze Reißverschluss-Anhänger | Anhänger | Hochwertige REPVEVE®-Recycling-Wattierung aus umweltfreundlichen Materialien, hergestellt aus recycelten Plastikflaschen und Industrieabfällen | Bedruckbare Ärmel aus umweltfreundlichem TOP-GREEN®-Softshell-Polyester | Bereit für Branding | Hergestellt aus 14 Plastikflaschen (1 Liter)

Farbe	Größen	1	ab 10 (3XL ab 5)	ab 100 (3XL ab 50)
Coloured	XS - XXL	37,43	34,43	33,00
Coloured	3XL - 4XL	37,43	34,43	33,00

BEST SELLER



GENUINE recycled by REUSE





**TEE JAYS**

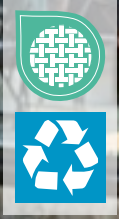

**TJ9602** | 9602

**Club Jacket**

Außen: 90% Polyester / 10% Elasthan, Innen: 100% Nylon  
XS, S, M, L, XL, XXL, 3XL, 4XL, 5XL  
210 g/m<sup>2</sup>

Tee Jays

XS, S, M, L, XL, XXL, 3XL, 4XL, 5XL

BLACK

XS, S, M, L, XL, XXL, 3XL

DARK GREY (SOLID) DEEP GREEN NAVY RED

Außen: 90% recyceltes Polyester / 10% Elasthan, Futter: 100% recyceltes Nylon 380T | Funktionale, leichte Club-Jacke | Hochwertig | Dehnbares recyceltes Material | Klares und sportliches Design | Hochwertiger SBS-Reißverschluss | Zwei große Fronttaschen | Innentasche | Praktische Rippenlösung an der Unterseite und am Ärmelsaum | Wasserabweisend | Verstellbarer Saum mit Kordelstopper

Farbe	Größen	1	ab 10	ab 100
Coloured	XS - 3XL	63,17	57,99	56,25
Black	4XL - 5XL	66,17	60,75	58,94



**TEE JAYS**

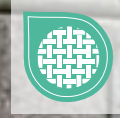

**TJ9670N** | 9670

**Men's Urban City Jacket**

100% Polyester  
S, M, L, XL, XXL, 3XL

Tee Jays

BLACK

Klassische Jacke aus geglättetem, weichem Twill mit hochwertiger DuPont™-Wattierung | Abnehmbarer Windschutzkragen | Innenregulierung am Bund | Moderner Look | Mattschwarzer Metall-Besatz | Uniform-Gürteldetails | Grafische Taschenformen | Zwei gerade geschnittene Brusttaschen mit Patte und schwarzen Metall-Druckknöpfen | Zwei Taschen vorne mit Patten und Druckknöpfen | Innentasche | Vorgeformte Ärmel mit verstellbarer Bündchenweite | Knöpfe mit „Tee Jays“-Branding

Farbe	Größen	1	ab 10	ab 100
Black	S - 3XL	105,30	96,66	93,77



NEW

JAMES & NICHOLSON  
by d&g

**JN1336** | JN1336

**Men's Blouson**

100% Polyamid  
S, M, L, XL, XXL, 3XL

James&Nicholson

BLACK/SILVER (SOLID) NAVY/BLUE  
RED/BLACK



Pflegeleichte Qualität | Bündchen mit Elasthan | Durchgehender Reißverschluss | 2 seitliche Taschen mit Reißverschluss | 2 seitliche Taschen mit Druckknopf | Veredelungszugang: 2 nahtverdeckte, unsichtbare Reißverschlüsse in der Seitennaht | Reißverschlüsse: YKK

Farbe	Größen	1	ab 30	ab 300
Coloured	S - 3XL	48,56	45,23	44,06



**JN1335** | JN1335

**Ladies' Blouson**

100% Polyamid  
XS, S, M, L, XL, XXL

James&Nicholson

BLACK/SILVER (SOLID) NAVY/BLUE  
RED/BLACK

Pflegeleichte Qualität | Bündchen mit Elasthan | Durchgehender Reißverschluss | 2 seitliche Taschen mit Reißverschluss | 2 seitliche Taschen mit Druckknopf | Veredelungszugang: 2 nahtverdeckte, unsichtbare Reißverschlüsse in der Seitennaht | Reißverschlüsse: YKK

Farbe	Größen	1	ab 30	ab 300
Coloured	XS - XXL	48,56	45,23	44,06



Mehr Artikel sind online verfügbar.



**JN1844** | JN1844 **Men's Padded Hybrid Jacket**

Oberstoff: 57% Polyester / 42% Polyamid / 1% Elasthan, Oberstoff 2 + Futter: 93% Polyamid / 7% Elasthan, Futter 2: 89% Polyester / 11% Elasthan, Wattierung: 100% Polyester  
**XS, S, M, L, XL, XXL, 3XL, 4XL, 5XL, 6XL**

James&Nicholson

CARBON MELANGE/BLACK	OLIVE MELANGE/BLACK	RED MELANGE/BLACK
ROYAL MELANGE/NAVY		

Wattierte Strickfleece Jacke, Oberstoff 300 g/m<sup>2</sup> | Pflegeleichter Strickfleece kombiniert mit elastischen Einsätzen | Wärmende DuPont™ Sorona® Wattierung (nachwachsender Rohstoff) in Vorder-, Rückenteil und Kapuze | Wattierung innen gesteppt | Ärmel mit elastischem Futter für optimale Bewegungsfreiheit | Angeschnitzene, verstellbare Kapuze | Elastische Bündchen an Saum und Ärmel | Frontreißverschluss mit Kinnschutz | 2 Seitentaschen mit Reißverschluss, 1 Innentasche mit Klettverschluss | Reißverschluss zur Rückenveredelung | Reißverschlüsse: YKK

Farbe	Größen	1	ab 30	ab 300
Coloured	XS - 3XL	59,33	55,35	53,85
Coloured	4XL - 6XL	65,25	60,90	59,25



**JN1843** | JN1843 **Ladies' Padded Hybrid Jacket**

Oberstoff: 57% Polyester / 42% Polyamid / 1% Elasthan, Oberstoff 2 + Futter: 93% Polyamid / 7% Elasthan, Futter 2: 89% Polyester / 11% Elasthan, Wattierung: 100% Polyester  
**XS, S, M, L, XL, XXL, 3XL, 4XL**

James&Nicholson

CARBON MELANGE/BLACK	OLIVE MELANGE/BLACK	RED MELANGE/BLACK
ROYAL MELANGE/NAVY		

Wattierte Strickfleece Jacke, Oberstoff 300 g/m<sup>2</sup> | Pflegeleichter Strickfleece kombiniert mit elastischen Einsätzen | Leicht tailliert | Wärmende DuPont™ Sorona® Wattierung (nachwachsender Rohstoff) in Vorder-, Rückenteil und Kapuze | Wattierung innen gesteppt | Ärmel mit elastischem Futter für optimale Bewegungsfreiheit | Angeschnitzene, verstellbare Kapuze | Elastische Bündchen an Saum und Ärmel | Frontreißverschluss mit Kinnschutz | 2 Seitentaschen mit Reißverschluss, 1 Innentasche mit Klettverschluss | Reißverschluss zur Rückenveredelung | Reißverschlüsse: YKK

Farbe	Größen	1	ab 30	ab 300
Coloured	XS - 4XL	59,33	55,35	53,85



**JN1318** | JN1318 **Men's Sporty Jacket**

47% Baumwolle / 46% Polyester / 7% Elasthan  
**S, M, L, XL, XXL, 3XL**  
 300 g/m<sup>2</sup>

James&Nicholson

BLACK	LIGHT MELANGE	NAVY
-------	---------------	------

Formbeständige Interlockqualität aus Baumwolle und Polyester mit Elasthan | Durchgehender Reißverschluss, Stehkragen | 2 verdeckte Seitentaschen mit Reißverschluss, 2 Innentaschen | Leib und Armabschluss mit Bund

Farbe	Größen	1	ab 30	ab 300
Coloured	S - 3XL	44,96	41,88	40,79

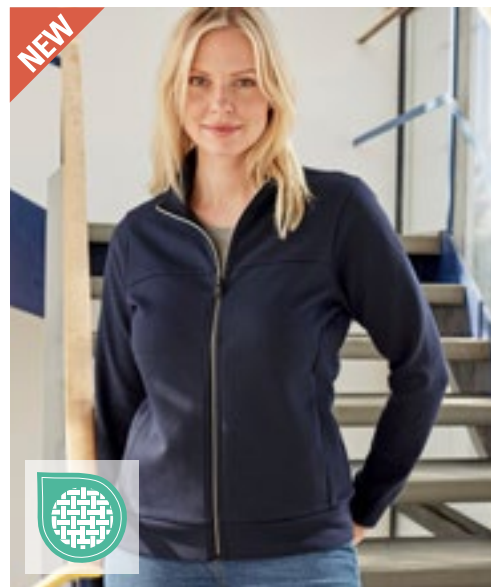

**JN1317** | JN1317 **Ladies' Sporty Jacket**

47% Baumwolle / 46% Polyester / 7% Elasthan  
**XS, S, M, L, XL, XXL**  
 300 g/m<sup>2</sup>

James&Nicholson

BLACK	LIGHT MELANGE	NAVY
-------	---------------	------

Formbeständige Interlockqualität aus Baumwolle und Polyester mit Elasthan | Durchgehender Reißverschluss, Stehkragen | 2 verdeckte Seitentaschen mit Reißverschluss, 2 Innentaschen | Leib und Armabschluss mit Bund

Farbe	Größen	1	ab 30	ab 300
Coloured	XS - XXL	44,96	41,88	40,79



**TEE JAYS**



**TJ9628** | 9628 **Men's Hooded Crossover Jacket**  
 Außenschicht, Wattierung, Futter: 100% Polyester, Softshell: 95% Polyester / 5% Elasthan  
**S, M, L, XL, XXL, 3XL**  
 Tee Jays

BLACK/BLACK

Kombination aus leichtem 300T Polyester mit Wattierung und Softshell-Gewebe | Zwei große Fronttaschen | Innentasche | Außen-Brusttasche | Hochwertige Reißverschlüsse | Verstellbare Kapuze | Elastische Bündchen | Geeignet zum Besticken

Farbe	Größen	1	ab 10	ab 100
Black/Black	S - 3XL	75,21	69,05	66,96



**TEE JAYS**



**TJ9629** | 9629 **Women's Hooded Crossover Jacket**  
 Außenschicht, Wattierung, Futter: 100% Polyester, Softshell: 95% Polyester / 5% Elasthan  
**S, M, L, XL, XXL, 3XL**  
 Tee Jays

BLACK/BLACK

Kombination aus leichtem 300T Polyester mit Wattierung und Softshell-Gewebe | Zwei große Fronttaschen | Innentasche | Außen-Brusttasche | Hochwertige Reißverschlüsse | Verstellbare Kapuze | Elastische Bündchen | Shaped Fit | Geeignet zum Besticken

Farbe	Größen	1	ab 10	ab 100
Black/Black	S - 3XL	75,21	69,05	66,96



**LIFE ELEVATE**



**EL39331** | 39331 **Men's Banff Hybrid Insulated Jacket**  
 Obermaterial: 94% Polyester / 6% Elasthan, Seiten- und Armeinsatz: 100% Nylon  
**XS, S, M, L, XL, XXL**  
 38 g/m<sup>2</sup>  
 Elevate Life

BLACK NAVY STORM GREY

Banff Hybrid Isolierjacke | Global Fit | Kontrastfarbener 2-Wege-Spiral-Reißverschluss vorne in der Mitte | Kinnschutz | Kontrastfarbener Absatz am Bund | Reflektierende Details | Easy Grip Reißverschluss-Puller | Gedrucktes Hauptlabel | Medienausgangsöffnung innen mit Kabelführung | Reißverschluss-Garage an Einschubtaschen | Nylon Dull Cire 380T, wasserabweisend und daunendicht

Farbe	Größen	1	ab 18 (XL ab 16)	ab 180 (XL ab 160)
Storm Grey	XS - L	46,13	41,64	37,71
Storm Grey	XL - XXL	46,13	41,64	37,71
Coloured	XS - L	78,69	71,04	64,34
Coloured	XL - XXL	78,69	71,04	64,34



**LIFE ELEVATE**



**EL39332** | 39332 **Ladies' Banff Hybrid Insulated Jacket**  
 Obermaterial: 94% Polyester / 6% Elasthan, Seiten- und Armeinsatz: 100% Nylon  
**XS, S, M, L, XL**  
 38 g/m<sup>2</sup>  
 Elevate Life

BLACK NAVY STORM GREY

Banff Hybrid Damen Isolierjacke | Global Fit | Kontrastfarbener 2-Wege-Spiral-Reißverschluss vorne in der Mitte | Kinnschutz | Kontrastfarbener Absatz am Bund | Reflektierende Details | Easy Grip Reißverschluss-Puller | Gedrucktes Hauptlabel | Medienausgangsöffnung innen mit Kabelführung | Reißverschluss-Garage an Einschubtaschen | Nylon Dull Cire 380T, wasserabweisend und daunendicht

Farbe	Größen	1	ab 18	ab 180
Storm Grey	XS - XL	46,13	41,64	37,71
Coloured	XS - XL	78,69	71,04	64,34

Mehr Artikel sind online verfügbar.



SOL'S  
the fair spirit

## L03821 | 03821 Billy Zip Puller (10pcs)

100% Silikon  
One Size

SOL'S

AQUA	BLACK	BOTTLE GREEN	CHARCOAL GREY (SOLID)
FRENCH NAVY	FUCHSIA	GOLD	KELLY GREEN
LIME	ORANGE	RED	ROYAL BLUE 241

Verkauf in gleichfarbigen 10er-Sets

Farbe	Größen	1	ab 50	ab 500
Coloured	One Size	5,78	4,89	4,58



SOL'S  
the fair spirit



## L02914 | 02914 Bingo Zip Puller

Anhänger: 100% Polyurethan, Band: 100% Polyester  
One Size

SOL'S

AQUA	CHARCOAL GREY (SOLID)	FRENCH NAVY	FUCHSIA
GOLD	KELLY GREEN	LIME	ORANGE
RED	ROYAL BLUE 241		

Body: 100% Polyurethan; Band: 100% Polyester | Personalisieren Sie Ihre Jacken und Taschen mit der Farbe Ihrer Wahl | Verkauf in einfarbigen 10er-Sets

Farbe	Größen	1	ab 50	ab 500
Coloured	One Size	4,43	3,75	3,51



SOL'S  
the fair spirit

## L03003 | 03003 Bastille Zip Pullers

Anhänger: 100% Polyurethan, Band: 100% Polyester  
One Size

SOL'S

FRENCH NAVY
-------------

Body: 100% Polyurethan; Band: 100% Polyester | Personalisieren Sie Ihre Jacken und Taschen mit einem dreifarbigem Detail | Verkauf in 10er-Sets

Farbe	Größen	1	ab 50	ab 500
French Navy	One Size	8,42	7,13	6,66



## RT093 | R093X Zip Pull (10 pair pack)

Anhänger: 100% Polyurethan, Band: 100% Polyester  
One Size

Result

BURGUNDY	FOREST	HOT PINK	KELLY GREEN
LIME	OCEAN BLUE	ORANGE	PURPLE
RED	ROYAL	WHITE	YELLOW

Schwarze Kordel | Farbige Anhänger | Passend für jeden Reißverschluss-Schlitten von RESULT | Perfekt für farbspezifische Lösungen

Farbe	Größen	1	ab 100	ab 1000
Coloured	-	2,63	1,31	1,25

NEW



GENUINE recycled by RECYCEL



## RT910 | R910X Recycled Hooded Padded Parka

Außen: 100% Nylon, Futter und Füllung: 100% Polyester  
XS, S, M, L, XL, XXL, 3XL  
220 g/m<sup>2</sup>

Result Genuine Recycled

BLACK NAVY ROYAL

Außenmaterial: 100% recyceltes Nylon, Wattierung + Futter: 100% recycelter Polyester | Leicht, wasserabweisend, atmungsaktiv, winddicht | Gepolsterte und gebundene elastische Kapuze | Kragen mit durchgehendem Reißverschluss und Reißverschlusschieber | Modernes Steppdesign | Weiche Wattierung aus Polyester | Elastische Ärmelbündchen | Reißverschlusstaschen | Windschutzleiste innen | Länger geschnitten | Innentasche | Gerader Saum | Aufhänger | Recyceltes Gewebe aus umweltfreundlichen Materialien, hergestellt aus recycelten Plastikflaschen und Industrieabfällen, ist das nachhaltige Gegenstück zu gewöhnlichen Garnen | Hergestellt aus 22 Plastikflaschen (1 Liter) | Recyclbar | Ohne Logo | Veredelungszugang: hinterer Innensaum und linke Brust

Farbe	Größen	1	ab 10	ab 100
Coloured	XS - 3XL	30,83	28,43	27,30

NEW



GENUINE recycled by RECYCEL

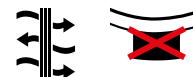

## RT912 | R912X Recycled Padded Jacket

Außen + Futter: 100% Nylon, Füllung: 100% Polyester  
XS, S, M, L, XL, XXL, 3XL  
260 g/m<sup>2</sup>

Result Genuine Recycled

BLACK FROST GREY NAVY

Außenmaterial + Futter: 100% recyceltes Nylon, Wattierung: 100% recycelter Polyester (260 g/m<sup>2</sup>) | Leicht, wasserabweisend, atmungsaktiv, winddicht | Warme, gepolsterte Jacke mit kontrastierendem horizontalen Einsatz unter den Armen | Kragen mit durchgehendem robustem Reißverschluss, Kinnschutz und Reißverschlusschieber | Schwarze, elastische, eingefasste Manschetten und Saum | Weiche Wattierung aus Polyester | Reißverschlusstaschen | Innentaschen | Aufhänger | Modisches Steppdesign | Recyceltes Gewebe aus umweltfreundlichen Materialien, hergestellt aus recycelten Plastikflaschen und Industrieabfällen, ist das nachhaltige Gegenstück zu gewöhnlichen Garnen | Hergestellt aus 18 Plastikflaschen (1 Liter) | Recyclbar | Ohne Logo

Farbe	Größen	1	ab 10	ab 100
Coloured	XS - 3XL	37,43	34,43	33,00



REGATTA PROFESSIONAL

## RG4970 | TRA497 Women's Firedown Down Touch Jacket

100% Polyamid  
36 (10), 38 (12), 40 (14), 42 (16), 44 (18), 46 (20)  
37 g/m<sup>2</sup> Regatta Professional

BLACK/BLACK NAVY/FRENCH BLUE  
SEAL GREY/BLACK



100 % Polyamid mit wasserabweisender gewachster Oberfläche | 60 g/m<sup>2</sup> Wärmeisolierung mit Down-Touch-Technologie | Kann leicht zusammengedrückt werden | 2 untere Taschen mit Reißverschluss

Farbe	Größen	1	ab 8	ab 80
Coloured	36 - 46	37,88	34,43	32,10

## RG496 | TRA496 Firedown Down-Touch Padded Jacket

100% Polyamid  
S, M, L, XL, XXL, 3XL  
60 g/m<sup>2</sup> Regatta Professional

BLACK/BLACK NAVY/FRENCH BLUE  
SEAL GREY/BLACK



100% Polyamid mit wasserabweisender, gewachster Oberfläche | Dauerhaft wasserabweisendes Finish | Wärmeisolierung mit Down-Touch-Technologie | Warme Polyesterisolation – 60 g/m<sup>2</sup> | Innenfutter aus Polyester-Taftgewebe | Reißverschlussabdeckung innen | 2 untere Taschen mit Reißverschluss | Dieses Produkt hat kein externes Logo-Branding | Stretch-Bündchen an Ärmeln und Saum

Farbe	Größen	1	ab 8	ab 80
Coloured	S - 3XL	37,88	34,43	32,10

Mehr Artikel sind online verfügbar.



**TEE JAYS**



**TJ9660** | 9660 **Men's Richmond Jacket**

Außen: 100% Nylon, Polsterung: 100% Polyester  
S, M, L, XL, XXL, 3XL, 4XL

Tee Jays

DEEP NAVY

Taillierte, klassische Passform | Innentasche | Zwei große Fronttaschen | Metall-Reißverschlüsse und -Knöpfe in Messingqualität | Geeignet zum Veredeln | 100% 310T-Nylon mit Wattierung aus 100% Polyester

Farbe	Größen	1	ab 10	ab 100
Deep Navy	S - 3XL	72,18	66,27	64,29
Deep Navy	4XL	75,18	69,03	66,98



**TEE JAYS**



**TJ9661** | 9661 **Women's Richmond Jacket**

Außen: 100% Nylon, Polsterung: 100% Polyester  
S, M, L, XL, XXL, 3XL

Tee Jays

DEEP NAVY

Taillierte, klassische Passform | Innentasche | Zwei große Fronttaschen | Metall-Reißverschlüsse und -Knöpfe in Messingqualität | Geeignet zum Veredeln | 100% 310T-Nylon mit Wattierung aus 100% Polyester

Farbe	Größen	1	ab 10	ab 100
Deep Navy	S - 3XL	72,18	66,27	64,29



**TEE JAYS**



**TJ9630** | 9630 **Men's Zepelin Jacket**

100% Polyester  
S, M, L, XL, XXL, 3XL, 4XL, 5XL

Tee Jays

S, M, L, XL, XXL, 3XL, 4XL, 5XL

BLACK DEEP NAVY

S, M, L, XL, XXL, 3XL

DARK OLIVE SPACE GREY

Innentasche | Hochwertige Front-Reißverschlüsse | Shaped Fit | Wind- und wasserabweisend Oberfläche | 100% Polyester 300T (Futter: 100% Polyester) | Interner Veredelungszugang | Elastische Bündchen | Zwei große Fronttaschen

Farbe	Größen	1	ab 10	ab 100
Coloured	S - 3XL	66,17	60,75	58,94
Coloured	4XL - 5XL	69,17	63,51	61,62



**TEE JAYS**



**TJ9631** | 9631 **Women's Zepelin Jacket**

100% Polyester  
S, M, L, XL, XXL, 3XL

Tee Jays

BLACK DEEP NAVY

Innentasche | Hochwertige Front-Reißverschlüsse | Shaped Fit | Wind- und wasserabweisend Oberfläche | 100% Polyester 300T (Futter: 100% Polyester) | Interner Veredelungszugang | Elastische Bündchen | Zwei große Fronttaschen

Farbe	Größen	1	ab 10	ab 100
Coloured	S - 3XL	66,17	60,75	58,94





SOL'S  
the fair spirit



## L02898 | 02898 Men's Wilson Jacket

Außenmaterial und Futter: 100% Polyamid, Wattierung (in Umstellung): 90% Daunen / 10% Federn oder 60% Sorona®-Polyester / 40% Polyester  
S, M, L, XL, XXL, 3XL  
70 g/m<sup>2</sup>

SOL'S

BLACK FRENCH NAVY

Nylon 380T; Oberstoff und Futter: 100% Polyamid; Wattierung (in Umstellung): 90% Daunen / 10% Federn; 70 g/m<sup>2</sup> oder 60% Sorona® / 40% recyceltes Polyester | Reißverschluss-Öffnung | Zwei Fronttaschen mit Reißverschluss | 2 Innentaschen | Schmalere Stehkragen | Figurbetonter Schnitt | Verstaubar in passendem Beutel mit Stoppfen | Größenlabel ohne Markenaufdruck

Farbe	Größen	1	ab 10	ab 100
Coloured	S - XXL	71,69	58,37	55,98
Coloured	3XL	78,84	64,20	61,56



SOL'S  
the fair spirit



## L02899 | 02899 Women's Wilson Jacket

Außenmaterial und Futter: 100% Polyamid, Wattierung (in Umstellung): 90% Daunen / 10% Federn oder 60% Sorona®-Polyester / 40% Polyester  
S, M, L, XL, XXL  
70 g/m<sup>2</sup>

SOL'S

BLACK FRENCH NAVY

Nylon 380T; Oberstoff und Futter: 100% Polyamid; Wattierung (in Umstellung): 90% Daunen / 10% Federn; 70 g/m<sup>2</sup> oder 60% Sorona® / 40% recyceltes Polyester | Reißverschluss-Öffnung | Zwei Fronttaschen mit Reißverschluss | 2 Innentaschen | Schmalere Stehkragen | Figurbetonter Schnitt | Verstaubar in passendem Beutel mit Stoppfen | Größenlabel ohne Markenaufdruck

Farbe	Größen	1	ab 10	ab 100
Coloured	S - XXL	71,69	58,37	55,98



## Z430M | R-430M-0 Men's Cross Jacket

100% Polyester  
S, M, L, XL, XXL, 3XL, 4XL  
125 g/m<sup>2</sup>

Russell

BLACK FRENCH NAVY

Moderne, körperbetonte Passform | Hoch belastbares DWR-Gewebe mit Aquapel von Nanotex® behandelt | Fluor- und PFC-frei | Nachhaltige Wattierung von Dupont™ Sorona® | Stehkragen mit zwei Druckknöpfen und Windschutzblende gegen Wind und Zugluft | Umgekehrte Reißverschlüsse (Reißverschlussspirale innenliegend) in der Mitte, an Brusttasche, Seitentaschen und Ärmeln | Innentasche mit Reißverschluss | Dekorative Ärmeltasche mit Druckknopf | Diskreter Veredelungszugang im inneren, linken Brustbereich

Farbe	Größen	1	ab 12	ab 120
Coloured	S - 4XL	76,94	69,24	64,62



## Z430F | R-430F-0 Ladies' Cross Jacket

100% Polyester  
XS, S, M, L, XL, XXL, 3XL  
125 g/m<sup>2</sup>

Russell

BLACK FRENCH NAVY

Moderne, körperbetonte Passform | Hoch belastbares DWR-Gewebe mit Aquapel von Nanotex® behandelt | Fluor- und PFC-frei | Nachhaltige Wattierung von Dupont™ Sorona® | Stehkragen mit zwei Druckknöpfen und Windschutzblende gegen Wind und Zugluft | Umgekehrte Reißverschlüsse (Reißverschlussspirale innenliegend) in der Mitte, an Brusttasche, Seitentaschen und Ärmeln | Innentasche mit Reißverschluss | Dekorative Ärmeltasche mit Druckknopf | Diskreter Veredelungszugang im inneren, linken Brustbereich

Farbe	Größen	1	ab 12	ab 120
Coloured	XS - 3XL	76,94	69,24	64,62



Mehr Artikel sind online verfügbar.



**ELEVATE** LIFE

## EL39305 | 39305 Men's Scotia Light Down Jacket

100% Nylon, Futter: 90% Daunen / 10% Federn  
XS, S, M, L, XL, XXL, 3XL

Elevate Life

BLACK NAVY

Leichte Daunenjacke | Daunendichter Stoff | Windschutz innen mit Kinnenschutz | Damen Modell ist tailliert für eine schmeichelhafte Passform | Ärmeltasche mit Reißverschluss zur einfachen Werbeanbringung | Brusttasche mit Reißverschluss | Seitentaschen mit Reißverschluss | Elastische Bündchen und Bund | Reißverschluss mit Kontrastband | Easy Grip Reißverschluss Puller (inkl. einem zweiten Set in anthrazit) | Aufhängeschlaufe | Obermaterial 100% Nylon mit wasserabweisender Dull Cire Beschichtung, 20D | Hochwertiges Futter aus 90% Daune und 10% Federn | 115g/m<sup>2</sup>

Farbe	Größen	1	ab 14	ab 140
Coloured	XS - 3XL	118,08	99,05	95,94



JAMES & NICHOLSON  
*by dainor*

## JN1082 | JN1082 Men's Quilted Down Jacket

Ober-/Futterstoff: 100% Polyester, Wattierung: 90% Daunen / 10% Federn  
S, M, L, XL, XXL, 3XL

James&Nicholson

BLACK/BLACK OFF WHITE/BLACK COFFEE/BLACK RED/BLACK INK/BLACK

Sportliche Daunenjacke mit Stehkragen | Softes, wind- und wasserabweisendes Gewebe | Kontrastfarbene Einfassung an Reißverschluss, Kragen und Ärmeln | Zwei seitliche Taschen und eine Innentasche mit Reißverschluss | Durchgehende Windschutzblende

Farbe	Größen	1	ab 15	ab 150
Coloured	S - 3XL	107,85	100,65	97,95



**ELEVATE** LIFE

## EL39306 | 39306 Ladies' Scotia Light Down Jacket

100% Nylon, Futter: 90% Daunen / 10% Federn  
XS, S, M, L, XL, XXL

Elevate Life

BLACK NAVY

Leichte Damen-Daunenjacke | Daunendichter Stoff | Windschutz innen mit Kinnenschutz | Damen Modell ist tailliert für eine schmeichelhafte Passform | Ärmeltasche mit Reißverschluss zur einfachen Werbeanbringung | Brusttasche mit Reißverschluss | Seitentaschen mit Reißverschluss | Elastische Bündchen und Bund | Reißverschluss mit Kontrastband | Easy Grip Reißverschluss Puller (inkl. einem zweiten Set in anthrazit) | Aufhängeschlaufe | Obermaterial 100% Nylon mit wasserabweisender Dull Cire Beschichtung, 20D | Hochwertiges Futter aus 90% Daune und 10% Federn | 115g/m<sup>2</sup>

Farbe	Größen	1	ab 14	ab 140
Coloured	XS - XXL	118,08	99,05	95,94

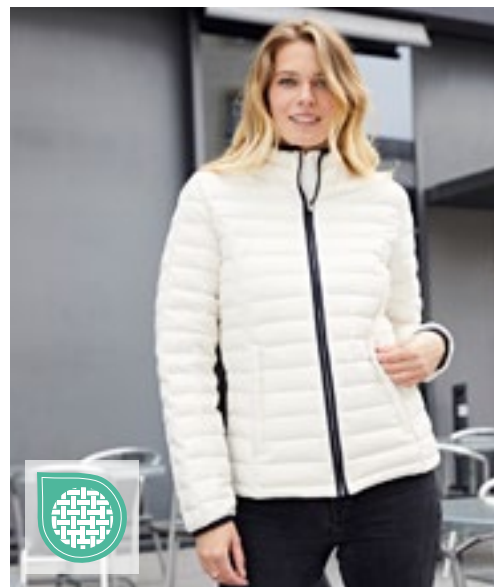

JAMES & NICHOLSON  
*by dainor*

## JN1081 | JN1081 Ladies' Quilted Down Jacket

Ober-/Futterstoff: 100% Polyester, Wattierung: 90% Daunen / 10% Federn  
S, M, L, XL, XXL

James&Nicholson

BLACK/BLACK OFF WHITE/BLACK COFFEE/BLACK RED/BLACK INK/BLACK

Sportliche Daunenjacke mit Stehkragen | Softes, wind- und wasserabweisendes Gewebe | Kontrastfarbene Einfassung an Reißverschluss, Kragen und Ärmeln | Zwei seitliche Taschen und eine Innentasche mit Reißverschluss | Durchgehende Windschutzblende | Leicht tailliert

Farbe	Größen	1	ab 15	ab 150
Coloured	S - XXL	107,85	100,65	97,95



**SOL'S**  
the fair spirit

**L913** | 01193

## Men's Light Padded Jacket Ride

100% Nylon, Wattierung: 100% Polyester

**S, M, L, XL, XXL, 3XL**

180 g/m<sup>2</sup>

SOL'S

BLACK

NAVY

Zwei Taschen mit Reißverschlüssen, die zum Futter passen | Hoher Kragen, eng geschnitten | Abschluss mit farblich abgestimmtem Schrägband an Ärmelenden und Saum | Innenfutter: 100 % Nylon | Füllung: 100% Polyester

Farbe	Größen	1	ab 10	ab 100
Coloured	S - XXL	50,46	42,75	39,98
Coloured	3XL	58,01	49,14	45,96



**L914** | 01170

## Women's Light Padded Jacket Ride

100% Nylon, Wattierung: 100% Polyester

**S, M, L, XL, XXL**

180 g/m<sup>2</sup>

SOL'S

BLACK

NAVY

Zwei Taschen mit Reißverschlüssen, die zum Futter passen | Hoher Kragen, eng geschnitten | Abschluss mit farblich abgestimmtem Schrägband an Ärmelenden und Saum | Innenfutter: 100 % Nylon | Füllung: 100% Polyester

Farbe	Größen	1	ab 10	ab 100
Coloured	S - XXL	50,46	42,75	39,98



**JAMES & NICHOLSON**  
by daitjer

**JN1091** | JN1091

## Ladies' Lightweight Jacket

Oberstoff: 100% Polyamid, Futter und Wattierung: 100% Polyester

**S, M, L, XL, XXL**

James&Nicholson

BLACK/SILVER (SOLID)

BLACK/YELLOW

NAVY/AQUA

RED/CARBON



Leichte Wendejacke mit DuPont™ Sorona® Wattierung | Außenseite modisch gesteppt, Innenseite glatt für individuelle Tragevarianten | Jacke ist leicht in die Innentasche packbar | Zwei Taschen außen und innen | Elastischer Ärmelabschluss | Veredelungs-Reißverschluss in der Seitennaht | Wattierung: 100% Polyester DuPont™ Sorona® | Leicht tailliert

Farbe	Größen	1	ab 20	ab 200
Coloured	S - XXL	76,05	70,95	69,08



**JN1092** | JN1092

## Men's Lightweight Jacket

Oberstoff: 100% Polyamid, Futter und Wattierung: 100% Polyester

**S, M, L, XL, XXL, 3XL**

James&Nicholson

BLACK/SILVER (SOLID)

BLACK/YELLOW

NAVY/AQUA

RED/CARBON

Leichte Wendejacke mit DuPont™ Sorona® Wattierung | Außenseite modisch gesteppt, Innenseite glatt für individuelle Tragevarianten | Jacke ist leicht in die Innentasche packbar | Zwei Taschen außen und innen | Elastischer Ärmelabschluss | Veredelungs-Reißverschluss in der Seitennaht innen auf beiden Seiten | Wattierung: 100% Polyester DuPont™ Sorona®

Farbe	Größen	1	ab 20	ab 200
Coloured	S - 3XL	76,05	70,95	69,08





**E7631** | 7631 **Men's Padded Jacket**

100% Nylon, Wattierung: 100% Polyester  
S, M, L, XL, XXL, 3XL, 4XL, 5XL

Promodoro

- BLACK
- CHARCOAL (SOLID)
- FRENCH NAVY
- NAVY
- NEW LIGHT GREY (SOLID)

Wattierte Jacke | Wasserdichte Reißverschlüsse | Stehkragen | Kinnschutz | Innentasche | Durchgehender Reißverschluss | 2 Seitentaschen mit Reißverschluss | Tunnelzug am Saum mit Kordelstopper innen | Invisible Zip zum Veredeln | Neutrales Größenetikett

Farbe	Größen	1	ab 10	ab 100
Coloured	S - XXL	57,20	55,01	52,89
Coloured	3XL	65,78	63,26	60,81
Coloured	4XL	75,65	72,75	69,95
Coloured	5XL	90,78	87,30	83,93



**E7632** | 7632 **Women's Padded Jacket**

100% Nylon, Wattierung: 100% Polyester  
S, M, L, XL, XXL, 3XL

Promodoro

- BLACK
- CHARCOAL (SOLID)
- FRENCH NAVY
- NAVY
- NEW LIGHT GREY (SOLID)

Wattierte Jacke | Wasserdichte Reißverschlüsse | Stehkragen | Kinnschutz | Innentasche | Durchgehender Reißverschluss | 2 Seitentaschen mit Reißverschluss | Tunnelzug am Saum mit Kordelstopper innen | Invisible Zip zum Veredeln | Neutrales Größenetikett

Farbe	Größen	1	ab 10	ab 100
Coloured	S - XXL	55,71	53,57	51,51
Coloured	3XL	64,07	61,61	59,24



**BCJM940** | JM940 **Men's Jacket Superhood**

100% Polyester  
S, M, L, XL, XXL, 3XL

B&C COLLECTION

- BLACK/COBALT BLUE
- DARK GREY (SOLID)/NEON ORANGE
- NAVY/NEON GREEN
- RED/BLACK
- ROYAL BLUE/NEON ORANGE
- WHITE/WARM GREY

Außenschicht: 100% Polyester-Taft (300T), regenfest, atmungsaktiv und windabweisend | Innenschicht: 100% wattierter Polyester-Taft mit Daunen-Feeling | Wattierte Blouson-Jacke in Heavyweight-Qualität mit modischem Kontrastfutter | Verstell- und abnehmbare wattierte Kapuze | Verborgene Reißverschlüsse an der linken Brust und am Rückenteil (Schulter bis mittleres Rückenteil) für eine optimale Veredelung | Windschutz durch Stehkragen, durchgängige Windschutzblende an der Innenseite und Bündchen und Saum aus 2x2 Ripp-Strick mit Baumwoll-Feeling | Blouson-Design im Retail-Schnitt für ein modernes Image | Stoff für Veredelungen geeignet | 2 Einschubtaschen mit Reißverschluss, 1 Innentasche für Brieftasche | B&C Collection ist Mitglied der Fair Wear Foundation | Farbe White für den Sublimationsdruck geeignet

Farbe	Größen	1	ab 10	ab 100
Coloured	S - 3XL	68,25	64,85	61,79



**BCJW941** | JW941 **Women's Jacket Superhood**

100% Polyester  
XS, S, M, L, XL, XXL

B&C COLLECTION

- BLACK/COBALT BLUE
- DARK GREY (SOLID)/NEON ORANGE
- NAVY/NEON GREEN
- RED/BLACK
- ROYAL BLUE/NEON ORANGE
- WHITE/WARM GREY

Außenschicht: 100% Polyester-Taft (300T), regenfest, atmungsaktiv und windabweisend | Innenschicht: 100% wattierter Polyester-Taft mit Daunen-Feeling | Wattierte Blouson-Jacke in Heavyweight-Qualität mit modischem Kontrastfutter | Verstell- und abnehmbare wattierte Kapuze | Verborgene Reißverschlüsse an der linken Brust und am Rückenteil (Schulter bis mittleres Rückenteil) für eine optimale Veredelung | Windschutz durch Stehkragen, durchgängige Windschutzblende an der Innenseite und Bündchen und Saum aus 2x2 Ripp-Strick mit Baumwoll-Feeling | Blouson-Design im Retail-Schnitt für ein modernes Image | Stoff für Veredelungen geeignet | 2 Einschubtaschen mit Reißverschluss | B&C Collection ist Mitglied der Fair Wear Foundation | Farbe White für den Sublimationsdruck geeignet

Farbe	Größen	1	ab 10	ab 100
Coloured	XS - XXL	68,25	64,85	61,79



STORMTECH®



## ST112 | PFJ-4 Men's Basecamp Thermal Jacket

Außen: 100% Nylon, Futter + Wattierung: 100% Polyester  
S, M, L, XL, XXL, 3XL

Stormtech

BLACK NAVY

STORMTECH D / W / R langlebige, wasserbeständige Außenschicht | 100% Polyester Kunst-Daunen-Füllung | Gesteppter Body | Elastische Ärmelbündchen | Verstellbarer Bund | Eingesetzte Ärmel | Reißverschluss-Taschen mit Reißverschluss-Garage | Kinnschutz | Innenliegende Windschutzleiste über die gesamte Länge | Verstaubar in Tasche | Zugang zur Bestückung

Farbe	Größen	1	ab 14 (3XL ab 7)	ab 140 (3XL ab 70)
Coloured	S - XXL	94,88	83,03	79,70
Coloured	3XL	94,88	83,03	79,70



STORMTECH®



## ST112F | PFJ-4W Women's Basecamp Thermal Jacket

Außen: 100% Nylon, Futter + Wattierung: 100% Polyester  
XS, S, M, L, XL, XXL

Stormtech

BLACK NAVY

STORMTECH D / W / R langlebige, wasserbeständige Außenschicht | 100% Polyester Kunst-Daunen-Füllung | Gesteppter Body | Elastische Ärmelbündchen | Verstellbarer Bund | Eingesetzte Ärmel | Reißverschluss-Taschen mit Reißverschluss-Garage | Kinnschutz | Innenliegende Windschutzleiste über die gesamte Länge | Verstaubar in Tasche | Zugang zur Bestückung

Farbe	Größen	1	ab 14	ab 140
Coloured	XS - XXL	94,88	83,03	79,70



JAMES & NICHOLSON  
by d&g

## JN1119 | JN1119 Ladies' Padded Jacket

Oberstoff: 100% Polyamid, Futter und Wattierung: 100% Polyester  
S, M, L, XL, XXL

James&Nicholson

BLACK GREEN NAVY  
RED ROYAL



Leichte, wattierte Steppjacke | Wind- und wasserabweisendes Gewebe aus Polyamid | Stehkragen, unterlegter Reißverschluss mit Kinnschutz | Zwei seitliche Taschen mit Reißverschluss | Reißverschluss zur Rückenveredelung | Taillierter Schnitt

Farbe	Größen	1	ab 30	ab 300
Coloured	S - XXL	34,20	31,95	31,05

## JN1120 | JN1120 Men's Padded Jacket

Oberstoff: 100% Polyamid, Futter und Wattierung: 100% Polyester  
S, M, L, XL, XXL, 3XL

James&Nicholson

BLACK GREEN NAVY  
RED ROYAL



Leichte, wattierte Steppjacke | Wind- und wasserabweisendes Gewebe aus Polyamid | Stehkragen, unterlegter Reißverschluss mit Kinnschutz | Zwei seitliche Taschen mit Reißverschluss | Reißverschluss zur Rückenveredelung

Farbe	Größen	1	ab 30	ab 300
Coloured	S - 3XL	34,20	31,95	31,05

Mehr Artikel sind online verfügbar.



REGATTA  
PROFESSIONAL



STRETCH

**RG4230** | TRA423 **Honestly Made Recycled Thermal Jacket**

100% Polyester  
**XS, S, M, L, XL, XXL, 3XL**  
Regatta Honestly Made

BLACK NAVY

Obermaterial aus 100% recyceltem Polyester mit wasserabweisender, gewachster Oberfläche | Futter aus 100% recyceltem Polyester | Thermoguard-Isolierung aus 100% recyceltem Polyester | Stretch-Bündchen an Ärmeln, Kapuze und Saum | 2 untere Taschen mit Reißverschluss | Kann leicht zusammengedrückt werden

Farbe	Größen	1	ab 8	ab 80
Coloured	XS - 3XL	70,88	64,43	60,15



REGATTA  
PROFESSIONAL



Grip

**RG529** | TRA529 **Tourer Hybrid Jacket**

100% Polyamid  
**S, M, L, XL, XXL, 3XL**  
Regatta Professional

BLACK NAVY

100% Polyamid mit wasserabweisender gewachster Oberfläche | Wärmeisolierung mit Down-Touch-Technologie | Kann leicht zusammengedrückt werden | Extol-Stretch-Seiten

Farbe	Größen	1	ab 8	ab 80
Coloured	S - 3XL	46,13	41,93	39,15



STORMTECH®



Grip

**ST125** | OXH-1 **Men's Nautilus Quilted Hoody**

100% Polyester  
**S, M, L, XL, XXL, 3XL, 4XL, 5XL**  
Stormtech

S, M, L, XL, XXL, 3XL, 4XL, 5XL

BLACK NAVY

S, M, L, XL, XXL, 3XL

AZURE BLUE DOLPHIN

Durchgehende innenliegende Windschutzleiste | PFC-freie, wasserabweisende Beschichtung | Geringen Gewichts | Gesteptter Kapuzenpullover mit federfreier Isolierung | Verstellbarer Saum und Kapuze | Elastische Ärmelbündchen

Farbe	Größen	1	ab 10 (3XL ab 4)	ab 100 (3XL ab 40)
Coloured	S - XXL	81,93	71,69	68,82
Coloured	3XL - 5XL	81,93	71,69	68,82



Stedman®  
collection



**S5420** | ST5420 **Lux Padded Jacket Men**

Oberstoff + Futter: 100% Nylon, Wattierung: 100% Polyester  
**S, M, L, XL, XXL, 3XL, 4XL, 5XL**

Stedman®

BLACK OPAL BLUE MIDNIGHT

Halbmond in hinterer Mitte zur Individualisierung | Verstellbarer Saum | Innentasche vorne rechts | Zugang zum einfachen Besticken der linken Vorderseite | Kapuze mit Kragen für optimale Wärme | 2 Seitentaschen mit Reißverschluss | Verstau-Funktion (Jacke lässt sich in die eigene Innentasche falten) | Hochwertige SBS-Reißverschlüsse | Windschutzleiste | Gewebtes Premium-Größenetikett im Nacken | Abreißbares „tear-away“-Label in der Seitennaht | Fluor- und PFC-frei

Farbe	Größen	1	ab 10	ab 100
Coloured	S - XXL	70,25	61,46	57,47
Coloured	3XL - 5XL	75,95	66,47	62,15



Stedman®  
collection

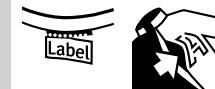

**S5520** | ST5520 **Lux Padded Jacket Women**

Oberstoff + Futter: 100% Nylon, Wattierung: 100% Polyester  
**XS, S, M, L, XL, XXL, 3XL**

Stedman®

BLACK OPAL BLUE MIDNIGHT

Halbmond in hinterer Mitte zur Individualisierung | Verstellbarer Saum | Innentasche vorne rechts | Zugang zum einfachen Besticken der linken Vorderseite | Gewebtes Premium-Größenetikett im Nacken | Kapuze mit Kragen für optimale Wärme | 2 Seitentaschen mit Reißverschluss | Hochwertige SBS-Reißverschlüsse | Windschutzleiste | Gewebtes Premium-Größenetikett im Nacken | Abreißbares „tear-away“-Label in der Seitennaht | Fluor- und PFC-frei

Farbe	Größen	1	ab 10	ab 100
Coloured	XS - XXL	70,25	61,46	57,47
Coloured	3XL	75,95	66,47	62,15

BEST  
SELLER



## RROLY

### RY5090 | RA5090 Men's Norway Jacket

100% Polyester  
S, M, L, XL, XXL, 3XL  
290 g/m<sup>2</sup>

Roly

BERMELLION ORANGE 311	BLACK 02	DARK NAVY 45
ELECTRIC BLUE 99	NAVY BLUE 55	

Oberstoff: 100% Polyester, 300 Taffeta; Futter: 100% Polyester, Taffeta 290; Wattierung: 100% Polyester, 150 g/m<sup>2</sup> | Steppjacke mit anliegender Kapuze mit federleichter und softer Wattierung | Durchgehender, verdeckter Reißverschluss Ton-in-Ton mit Kinnschutz | Zwei Seitentaschen mit Reißverschluss | Elastische und gleichfarbige Stoffeinfassung an Ärmelbündchen, Saum und Kapuze | Innenfutter in Kontrastfarbe | Inklusive Tasche zum Verstauen der Jacke | Wind- und Wasserabweisend

Farbe	Größen	1	ab 10	ab 100
Coloured	S- XXL	24,53	21,95	21,12
Coloured	3XL	27,27	24,39	23,48



### RY5091 | RA5091 Women's Norway Jacket

100% Polyester  
S, M, L, XL, XXL  
290 g/m<sup>2</sup>

Roly

BLACK 02	FUCHSIA 40	NAVY BLUE 55
----------	------------	--------------

Oberstoff: 100% Polyester, 300 Taffeta; Futter: 100% Polyester, Taffeta 290; Wattierung: 100% Polyester, 150 g/m<sup>2</sup> | Steppjacke mit anliegender Kapuze mit federleichter und softer Wattierung | Durchgehender, verdeckter Reißverschluss Ton-in-Ton mit Kinnschutz | Zwei Seitentaschen mit Reißverschluss | Elastische und gleichfarbige Stoffeinfassung an Ärmelbündchen, Saum und Kapuze | Innenfutter in Kontrastfarbe | Inklusive Tasche zum Verstauen der Jacke | Tailliertes Modell | Wind- und Wasserabweisend

Farbe	Größen	1	ab 10	ab 100
Coloured	S- XXL	24,53	21,95	21,12



## RROLY

### RY5095 | RA5095 Women's Finland Jacket

100% Polyester  
S, M, L, XL, XXL  
290 g/m<sup>2</sup>

Roly

ARMY GREEN 15	BLACK 02	EBONY 231
ELECTRIC BLUE 99	GARNET RED 57	NAVY BLUE 55
RED 60		

Außenseite: 100% Polyester, 300T; Innenseite: 100% Polyester; Watte: 100% Polyester | Steppjacke mit federleichter und softer Wattierung | Durchgehender verdeckter Reißverschluss Ton-in-Ton mit Kinnschutz | Zwei Seitentaschen mit Reißverschluss | Elastische und gleichfarbige Stoffeinfassung an Kragen, Ärmelbündchen und Saum | Innenfutter in Kontrastfarbe | Inklusive Tragetasche zum Verstauen der Jacke | Taillierter Schnitt | Herausreißbares Label | Wasser- und Windabweisend

Farbe	Größen	1	ab 10	ab 100
Coloured	S- XXL	23,45	20,99	20,19



### RY5094 | RA5094 Men's Finland Jacket

100% Polyester  
S, M, L, XL, XXL, 3XL  
290 g/m<sup>2</sup>

Roly

ARMY GREEN 15	BLACK 02	BLACK MELANGE 243
EBONY 231	ELECTRIC BLUE 99	GARNET RED 57
NAVY BLUE 55	RED 60	

Außenseite: 100% Polyester, 300T; Innenseite: 100% Polyester; Watte: 100% Polyester | Steppjacke mit federleichter und softer Wattierung gefüttert | Durchgehender verdeckter Reißverschluss Ton-in-Ton mit Kinnschutz | Zwei Seitentaschen mit Reißverschluss | Elastische und gleichfarbige Stoffeinfassung an Kragen, Ärmelbündchen und Saum | Innenfutter in Kontrastfarbe | Inklusive Tragetasche zum Verstauen der Jacke | Wasser- und Windabweisend

Farbe	Größen	1	ab 10	ab 100
Coloured	S- XXL	23,45	20,99	20,19
Coloured	3XL	25,79	23,07	22,20
Black Melange 243	S- XXL	25,26	22,61	21,74
Black Melange 243	3XL	27,62	24,71	23,78





**HRM1401** | 1401 **Men's Premium Quilted Jacket**  
 100% Polyamid  
 S, M, L, XL, XXL, 3XL, 4XL, 5XL  
 100 g/m<sup>2</sup> HRM

**BLACK** **DARK GREY** **NAVY**

Aus sehr leichtem, weichem und robustem Material | Atmungsaktiv und wasserabweisend | Abnehmbare Kapuze | Zwei Seitentaschen und eine Brusttasche rechts, jeweils mit Kontrast-Reißverschluss | Zwei Innentaschen und eine Veredelungstasche innen links | Leicht, elegant und wärmend | Label-frei

Farbe	Größen	1	ab 18 (3XL ab 15)	ab 180 (3XL ab 150)
Coloured	S - XXL	57,23	54,36	51,51
Coloured	3XL - 5XL	67,53	64,16	60,78

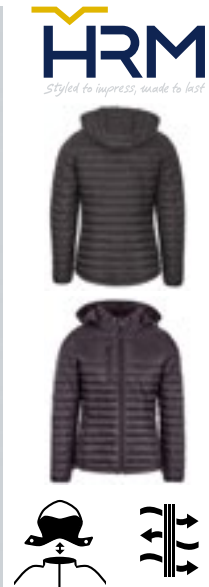

**HRM1402** | 1402 **Women's Premium Quilted Jacket**  
 100% Polyamid  
 XS, S, M, L, XL, XXL, 3XL  
 100 g/m<sup>2</sup> HRM

**BLACK** **DARK GREY** **NAVY**

Aus sehr leichtem, weichem und robustem Material | Atmungsaktiv und wasserabweisend | Abnehmbare Kapuze | Zwei Seitentaschen und eine Brusttasche rechts, jeweils mit Kontrast-Reißverschluss | Zwei Innentaschen und eine Veredelungstasche innen links | Leicht, elegant und wärmend | Label-frei

Farbe	Größen	1	ab 18 (XL ab 15)	ab 180 (XL ab 150)
Coloured	XS - L	57,23	54,36	51,51
Coloured	XL - XXL	57,23	54,36	51,51
Coloured	3XL	67,53	64,16	60,78



**RT233** | R233M **Soft Padded Jacket**  
 100% Polyester  
 XS, S, M, L, XL, XXL, 3XL, 4XL  
Result Core

**XS, S, M, L, XL, XXL, 3XL, 4XL**  
**BLACK/BLACK** **NAVY/NAVY**  
**XS, S, M, L, XL, XXL, 3XL**  
**BLACK/ORANGE** **FROST GREY/BLACK**  
**NAVY/LIME** **ROYAL/NAVY**

Füllung: 160 g/m<sup>2</sup> Polyester | Wasserabweisend und winddicht | Neutrales Etikett im Kragen für einfache Veredelung bzw. Personalisierung | Weiche, elastische Bündchen und Saum | Innenfutter und Details in Kontrastfarbe | Reflektierende Details im Hüftbereich seitlich | Integrierte Kapuze | Durchgehender Reißverschluss an der Vorderseite | Reißverschlussstaschen | Anhänger | Zum Veredeln geeignet - Ohne Markenlabel | Veredelungszugang mit Reißverschluss innen im Brustbereich links

Farbe	Größen	1	ab 10	ab 100
Coloured	XS - 4XL	30,90	27,83	26,70



**TJ9646** | 9646 **Lite Hooded Jacket**  
 100% Polyester  
 XS, S, M, L, XL, XXL, 3XL  
Tee Jays

**BLACK** **DEEP GREEN** **DUSTY ORANGE**  
**NAVY**

GRS Ripstop 360T Polyester mit Polyurethan-Beschichtung | Leichte, wattierte Jacke mit geformter Kapuze | Recyceltes Polyester | 25% mehr hochwertige DuPont™-Isolierung als Artikelnummer 9644 | Mattes, strukturiertes 1x1 Ripstop-Gewebe | SBS-Reißverschluss | Innentasche | Zwei große Fronttaschen | Versteckte elastische Ärmelabschlüsse | Verstellbarer Saum mit Kordelstopper | Wasserabweisend

Farbe	Größen	1	ab 10	ab 100
Coloured	XS - 3XL	79,71	73,19	70,98

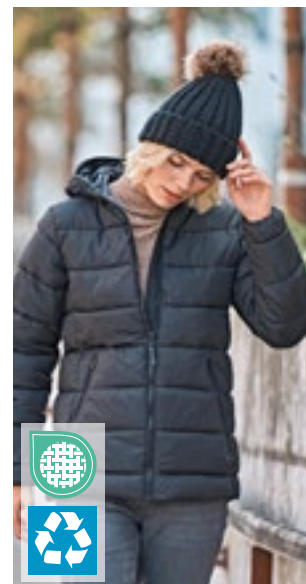

**TJ9647** | 9647 **Women's Lite Hooded Jacket**  
 Außen+Wattierung: 100% Polyester, Futter: 100% Nylon  
 S, M, L, XL, XXL, 3XL  
Tee Jays

**BLACK**

Außenmaterial: 100% recycelter Polyester 360T, Futter: 100% recyceltes Nylon 380T, Isolierung: 100% Polyester DuPont™-Isolierung | Geformte Kapuze | Zwei große Fronttaschen | Innentasche | Verstellbarer Saum mit Kordelstopper | Wasserabweisend | Mattes, strukturiertes 1x1 Ripstop-Gewebe | SBS-Reißverschluss | Versteckte elastische Ärmelabschlüsse

Farbe	Größen	1	ab 10	ab 100
Black	S - 3XL	79,71	73,19	70,98





## Z440M | R-440M-0 Men's Hooded Nano Jacket

100% Polyester  
S, M, L, XL, XXL, 3XL, 4XL  
66 g/m<sup>2</sup>

Russell

BLACK DARK OLIVE FRENCH NAVY IRON GREY

Hoch belastbares DWR-Gewebe mit Aquapel von Nanotex® behandelt | Fluor- und PFC-frei | Nachhaltige Wattierung von Dupont™ Sorona® | Stehkragen mit Kinnschutz und Windschutzblende gegen Wind und Zugluft | Kontrastfarbene Reißverschlüsse, Innenfutter und Details für eine edle Optik | Zwei Seitentaschen und eine Innentasche mit Reißverschluss | Bündchen mit Gummizug an den Ärmeln und am Saum | 3-teilige verstellbare und abnehmbare Kapuze | Diskreter Veredelungszugang im inneren, linken Brustbereich

## Z440F | R-440F-0 Ladies' Hooded Nano Jacket

100% Polyester  
XS, S, M, L, XL, XXL, 3XL  
66 g/m<sup>2</sup>

Russell

BLACK DARK OLIVE FRENCH NAVY IRON GREY

Hoch belastbares DWR-Gewebe mit Aquapel von Nanotex® behandelt | Fluor- und PFC-frei | Nachhaltige Wattierung von Dupont™ Sorona® | Stehkragen mit Kinnschutz und Windschutzblende gegen Wind und Zugluft | Kontrastfarbene Reißverschlüsse, Innenfutter und Details für eine edle Optik | Zwei Seitentaschen und eine Innentasche mit Reißverschluss | Bündchen mit Gummizug an den Ärmeln und am Saum | 3-teilige verstellbare und abnehmbare Kapuze | Diskreter Veredelungszugang im inneren, linken Brustbereich

Farbe	Größen	1	ab 12	ab 120
Coloured	S - 4XL	71,12	64,02	59,75

Farbe	Größen	1	ab 12	ab 120
Coloured	XS - 3XL	71,12	64,02	59,75



## RT194F | R194F Women's Snow Bird Hooded Jacket

Außen + Futter: 100% Nylon, Füllung: 100% Polyester  
XS (8/34), S (10/36), M (12/38), L (14/40), XL (16/42), XXL (18/44)  
Result

BLACK/LIME GREY/ORANGE  
NAVY/YELLOW OCEAN BLUE/LIME  
ROYAL/NAVY

Durchgehender Reißverschluss vorne | Zwei Reißverschluss-Taschen seitlich | Innentasche mit Reißverschluss | Taillierte Passform | Weiche, elastische Ärmelbündchen | Integrierte, verstellbare Kapuze | Modisches Steppdesign | Moderner Schnitt | Geräuscharm zu tragen | Super leicht und warm | Leicht zu verpacken und zu verstauen

Farbe	Größen	1	ab 10	ab 100
Coloured	XS - XXL	40,43	37,43	35,85

## RT194M | R194M Men's Snow Bird Hooded Jacket

Außen + Futter: 100% Nylon, Füllung: 100% Polyester  
S, M, L, XL, XXL, 3XL  
Result

BLACK/LIME GREY/ORANGE  
NAVY/YELLOW OCEAN BLUE/LIME  
ROYAL/NAVY

Durchgehender Reißverschluss vorne | Zwei Reißverschluss-Taschen seitlich | Weiche, elastische Ärmelbündchen | Integrierte, verstellbare Kapuze | Modisches Steppdesign | Moderner Schnitt | Extrem weicher Griff mit handgefüllter Polyesterfaser - einzigartig leicht für ein so gepolstertes Kleidungsstück | Geräuscharm zu tragen | Super leicht und warm | Leicht zu verpacken und zu verstauen | Außenjacke und Futter: 100% 20D Nylon, Füllung: 220g 100% Polyester

Farbe	Größen	1	ab 10	ab 100
Coloured	S - 3XL	40,43	37,43	35,85

Mehr Artikel sind online verfügbar.



**REGATTA**  
PROFESSIONAL



**RG441** | TRA441 **Tyler Jacket**

100% Polyester  
S, M, L, XL, XXL, 3XL  
85 g/m<sup>2</sup>

Regatta Professional

BLACK NAVY

Gesteptes, wasserabweisendes Mikro-Popelin-Gewebe | Thermo-Guard-Kälteschutz-Ausstattung (160 g/m<sup>2</sup>) | Innenfutter aus Polyester-Taftgewebe | Zwei aufgesetzte Taschen mit seitlichem Handwärmer-Zugang | Rückenbelüftung mit Druckknopf | Veredelungszugang per Reißverschluss an der Seitennaht

Farbe	Größen	1	ab 8	ab 80
Coloured	S- 3XL	49,43	44,93	41,93



**REGATTA**  
PROFESSIONAL



**RG442** | TRA442 **Tarah Jacket**

100% Polyester  
36 (10), 38 (12), 40 (14), 42 (16), 44 (18), 46 (20)  
85 g/m<sup>2</sup>

Regatta Professional

BLACK NAVY

Gesteptes, wasserabweisendes Mikro-Popelin-Gewebe | Thermo-Guard-Kälteschutz-Ausstattung (160 g/m<sup>2</sup>) | Innenfutter aus Polyester-Taftgewebe | Zwei aufgesetzte Taschen mit seitlichem Handwärmer-Zugang | Rückenbelüftung mit Druckknopf | Veredelungszugang per Reißverschluss an der Seitennaht

Farbe	Größen	1	ab 8	ab 80
Coloured	36 - 46	49,43	44,93	41,93



**REGATTA**  
PROFESSIONAL



**RG536** | TRA536 **Vintage Puffer Jacket**

100% Polyester  
S, M, L, XL, XXL, 3XL

Regatta Professional

SEAL GREY/BLACK SOLAR/BLACK STRONG BLUE/NAVY

Sturm-Manschetten | Schwere Füllung | Recycelte Füllung aus ca. 30 Kunststoffflaschen (500 ml) | Heraustrennbares Etikett

Farbe	Größen	1	ab 8	ab 80
Coloured	S- 3XL	60,98	55,43	51,75



**TEE JAYS**



**TJ9644** | 9644 **Lite Jacket**

100% Polyester  
XS, S, M, L, XL, XXL, 3XL, 4XL, 5XL

Tee Jays

XS, S, M, L, XL, XXL, 3XL, 4XL, 5XL

BLACK

XS, S, M, L, XL, XXL, 3XL

DEEP GREEN NAVY

GRS Ripstop 360T Polyester mit Polyurethan-Beschichtung | Leichte, wattierte Jacke | Recycelter Polyester und hochwertige DuPont™-Isolierung | Mattes, strukturiertes 1x1 Ripstop-Gewebe | SBS-Reißverschluss | Innere Taschen | Zwei große Fronttaschen | Versteckte elastische Ärmelabschlüsse | Verstellbarer Saum mit Kordelstopper | Wasserabweisend

Farbe	Größen	1	ab 10	ab 100
Coloured	XS - 3XL	75,21	69,05	66,96
Black	4XL - 5XL	78,21	71,81	69,65



JAMES & NICHOLSON  
by dainor



## JN1152 | JN1152 Men's Hooded Down Jacket

Oberstoff + Futter: 100% Polyester, Wattierung: 90% Daunen / 10% Federn  
S, M, L, XL, XXL, 3XL

James&Nicholson

BLACK/SILVER (SOLID)	BLUE/NAVY	FLAME/BLACK
NAVY/SILVER (SOLID)	OLIVE/CAMOUFLAGE	RED/BLACK
YELLOW/SILVER (SOLID)		

Daunenjacke mit Kapuze in neuem Design, Steppung der Jacke ist geklebt und nicht genäht | Softes, leichtes, wind- und wasserabweisendes Material | Kontrastfarbiges Innenfutter und Reißverschlüsse | Zwei seitliche Taschen mit Reißverschluss | Zwei Innentaschen | Angeschliffene, verstellbare Kapuze | Kordel mit Stopper am Saum zur Weitenregulierung | YKK Reißverschlüsse

Farbe	Größen	1	ab 25	ab 250
Coloured	S - 3XL	91,35	85,28	82,95



JAMES & NICHOLSON  
by dainor



## JN1151 | JN1151 Ladies' Hooded Down Jacket

Oberstoff + Futter: 100% Polyester, Wattierung: 90% Daunen / 10% Federn  
XS, S, M, L, XL, XXL

James&Nicholson

BLACK/SILVER (SOLID)	BLUE/NAVY	FLAME/BLACK
NAVY/SILVER (SOLID)	OLIVE/CAMOUFLAGE	RED/BLACK
YELLOW/SILVER (SOLID)		

Daunenjacke mit Kapuze in neuem Design, Steppung der Jacke ist geklebt und nicht genäht | Softes, leichtes, wind- und wasserabweisendes Material | Kontrastfarbiges Innenfutter und Reißverschlüsse | Zwei seitliche Taschen mit Reißverschluss | Zwei Innentaschen | Angeschliffene, verstellbare Kapuze | Kordel mit Stopper am Saum zur Weitenregulierung | YKK Reißverschlüsse | Leicht tailliert

Farbe	Größen	1	ab 25	ab 250
Coloured	XS - XXL	91,35	85,28	82,95



JAMES & NICHOLSON  
by dainor

## JN1059 | JN1059 Ladies' Down Jacket

Oberstoff und Futter: 100% Polyamid, Wattierung: 90% Daunen / 10% Federn  
S, M, L, XL, XXL

James&Nicholson

BLACK/GREY	BLUE/SILVER (SOLID)
CARBON/ACID YELLOW	MAGENTA/GRAPHITE (SOLID)
RED/NAVY	

Ultraleichte Daunenjacke mit Kapuze in sportlichem Style | Softes, leichtes, wind- und wasserabweisendes Material | Jacke ist leicht verstaubar in separatem Packbeutel | Doppelte Steppnähte | Kontrastfarbiges Innenfutter und Reißverschlüsse | Kontrastfarbige Einfassung an Kapuze, Ärmel und Saum | 2 seitliche Taschen mit Reißverschluss | 2 Innentaschen | Body in V-Steppung | Taillierter Schnitt

Farbe	Größen	1	ab 20	ab 200
Coloured	S - XXL	84,98	79,28	77,18



## JN1060 | JN1060 Men's Down Jacket

Oberstoff und Futter: 100% Polyamid, Wattierung: 90% Daunen / 10% Federn  
S, M, L, XL, XXL, 3XL

James&Nicholson

BLACK/GREY	BLUE/SILVER (SOLID)
CARBON/ACID YELLOW	RED/NAVY

Ultraleichte Daunenjacke mit Kapuze in sportlichem Style | Softes, leichtes, wind- und wasserabweisendes Material | Jacke ist leicht verstaubar in separatem Packbeutel | Doppelte Steppnähte | Kontrastfarbiges Innenfutter und Reißverschlüsse | Kontrastfarbige Einfassung an Kapuze, Ärmel und Saum | 2 seitliche Taschen mit Reißverschluss | 2 Innentaschen | Gerade Steppung

Farbe	Größen	1	ab 20	ab 200
Coloured	S - 3XL	84,98	79,28	77,18



Mehr Artikel sind online verfügbar.



**RT195X** | R195X **Cheltenham Jacket**

100% Polyester  
XS, S, M, L, XL, XXL, 3XL

Result

BLACK NAVY

Windschutzleiste mit Druckknöpfen | Innenfutter: 100% 4oz Polyesterwattierung | Ventilationsöffnungen hinten mit Druckknöpfen | Außenseite: 2x2 Diamant-Steppung aus 100% 210T Polyester-Taft mit AC Beschichtung | Durchgehender Reißverschluss an der Vorderseite | Cord-Kragen | Zwei aufgesetzte Seitentaschen | Futter: 190T Polyester Taffeta

Farbe	Größen	1	ab 10	ab 100
Coloured	XS - 3XL	32,48	29,93	28,73



**RT196** | R196X **Cheltenham Gold Jacket**

100% Polyester  
XS, S, M, L, XL, XXL, 3XL

Result

BLACK OLIVE GREEN

Außen: 210T 100% Nylon mit Beschichtung aus Polyacryl | Innen: 120 g/m<sup>2</sup> 100% Polyester Wattierung | Futter: 220 g/m<sup>2</sup> 100% Polyester Fleece | Wasserabweisend, winddicht | Cord-Kragen | Windschutzleiste mit Druckknöpfen | Schwerer 2-Wege-Reißverschluss | Aufgesetzte Taschen mit Druckknopf und seitlichen, warmen Taschen | Brusttasche mit Reißverschluss außen | 2x2 Diamantstepp | Gesteptes Innenfutter aus Fleece | Seitliche Ventilationsöffnungen mit Druckknöpfen | Rückseitige Details | Anhänger

Farbe	Größen	1	ab 10	ab 100
Coloured	XS - 3XL	41,93	38,93	37,35

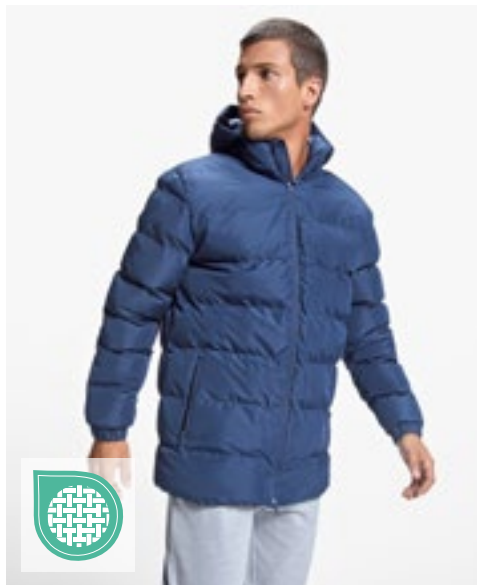

**RY5080** | PK5080 **Parka Jacket Nepal**

100% Polyester  
S, M, L, XL, XXL, 3XL

Roly

BLACK 02 NAVY BLUE 55

Obermaterial: 100% Polyester, Taft, 110 g/m<sup>2</sup>; Wattierung: 100% Polyester, 160 g/m<sup>2</sup>; Futter: 100% Polyester, Taft, 65 g/m<sup>2</sup> | Wattierter Sportparka | Kapuze mit Schirm | 2-Wege-Frontreißverschluss mit passendem Puller und Kinnschutz | Elastische Bündchen | Zwei Seitentaschen mit Reißverschluss | Brusttasche links innen | Veredelungszugang | Tragetasche inklusive

Farbe	Größen	1	ab 10	ab 100
Coloured	S - 3XL	37,59	33,63	32,36



**MY810** | MY810 **my mate - Unisex Hybrid Jacket**

Hauptmaterial: 80% Baumwolle / 20% Polyester, Vordere Seite + Kapuze: 100% Polyester  
XS, S, M, L, XL, XXL, 3XL  
300 g/m<sup>2</sup>

Miners mate

BLACK BURGUNDY GREY SOLID NAVY OLIVE

Gestepte Hybrid Jacke | Klassische Passform | 3-lagige Sweatware an Ärmel und Rücken, innen weich angeraut mit einer 100% Baumwoll-Oberfläche | YKK Nylon Reißverschluss vorne | Seitentaschen mit YKK Reißverschluss | Abnehmbare Kapuze | 2x1 Ripp an Ärmel- und Bundabschluss | Entfernbare miners mate Etikett | Neutrales Größenetikett im Bund, seitlich versetzt | Einlaufvorbehandelt und Enzymgewaschen

Farbe	Größen	1	ab 16	ab 160
Coloured	XS - 3XL	48,72	44,66	41,87



TEE JAYS



TEE JAYS



**TJ9610** | 9610 **Men's Hooded Outdoor Crossover Jacket**  
 100% Polyester  
 S, M, L, XL, XXL, 3XL  
 Tee Jays

**TJ9611** | 9611 **Women's Hooded Outdoor Crossover Jacket**  
 100% Polyester  
 S, M, L, XL, XXL, 3XL  
 Tee Jays

BLACK/BLACK MELANGE | NAVY/NAVY MELANGE | SPACE GREY/GREY MELANGE

BLACK/BLACK MELANGE | NAVY/NAVY MELANGE | SPACE GREY/GREY MELANGE

Obermaterial 100 % Ripstop-Polyester (400T) mit 100 % gestricktem Polyester | Wattierung und Futter aus Polyester | Winddicht und wasserabweisend | Shaped Fit | Zwei große Fronttaschen | Innentasche | Elastische Bündchen | Umgekehrte Reißverschlüsse | Kapuze und Saum einstellbar | Geeignet zum Besticken

Obermaterial 100 % Ripstop-Polyester (400T) mit 100 % gestricktem Polyester | Wattierung und Futter aus Polyester | Winddicht und wasserabweisend | Shaped Fit | Zwei große Fronttaschen | Innentasche | Elastische Bündchen | Umgekehrte Reißverschlüsse | Kapuze und Saum einstellbar | Geeignet zum Besticken

Farbe	Größen	1	ab 10	ab 100
Coloured	S- 3XL	66,17	60,75	58,94

Farbe	Größen	1	ab 10	ab 100
Coloured	S- 3XL	66,17	60,75	58,94



JAMES & NICHOLSON  
by d&nr



JAMES & NICHOLSON  
by d&nr



**JN1820** | JN1820 **Men's Hybrid Jacket**  
 100% Polyester  
 XS, S, M, L, XL, XXL, 3XL, 4XL, 5XL, 6XL  
 280 g/m<sup>2</sup>  
 James&Nicholson

**JN1819** | JN1819 **Ladies' Hybrid Jacket**  
 100% Polyester  
 XS, S, M, L, XL, XXL, 3XL, 4XL  
 280 g/m<sup>2</sup>  
 James&Nicholson

BLACK/BLACK | BLACK/NEON ORANGE | BLACK/NEON YELLOW | CARBON/CARBON | NAVY/NAVY

BLACK/BLACK | BLACK/NEON ORANGE | BLACK/NEON YELLOW | CARBON/CARBON | NAVY/NAVY

Oberstoff + Futterstoff: recyceltes Polyester, Wattierung: Polyester | Softshell-Jacke im attraktiven Materialmix | Pflegeleichtes 2-Lagen Softshell-Material kombiniert mit gesteppten Einsätzen im Vorder- und Rückenteil | Wasser- und schmutzabweisend durch BIONIC-FINISH<sup>®</sup>ECO | Wärmende DuPont<sup>™</sup>Sorona<sup>®</sup> Wattierung | Stehkragen | Durchgehend unterlegter 2-Wege-Reißverschluss mit Windschutzblende und Kinnschutz | Weitenregulierung am Saum | Seitentaschen und Brusttasche mit Reißverschluss, eine Innentasche mit Klettverschluss | Reflektions-Elemente (keine Schutzfunktion, keine PSA) an Vorder- und Rückenteil | Reißverschluss zur Rückenveredelung | YKK-Reißverschlüsse

Oberstoff + Futterstoff: recyceltes Polyester, Wattierung: Polyester | Softshell-Jacke im attraktiven Materialmix | Pflegeleichtes 2-Lagen Softshell-Material kombiniert mit gesteppten Einsätzen im Vorder- und Rückenteil | Wasser- und schmutzabweisend durch BIONIC-FINISH<sup>®</sup>ECO | Wärmende DuPont<sup>™</sup>Sorona<sup>®</sup> Wattierung | Stehkragen | Durchgehend unterlegter 2-Wege-Reißverschluss mit Windschutzblende und Kinnschutz | Weitenregulierung am Saum | Seitentaschen und Brusttasche mit Reißverschluss, eine Innentasche mit Klettverschluss | Reflektions-Elemente (keine Schutzfunktion, keine PSA) an Vorder- und Rückenteil | Reißverschluss zur Rückenveredelung | YKK-Reißverschlüsse | Leicht tailliert

Farbe	Größen	1	ab 20 (5XL ab 10)	ab 200 (5XL ab 100)
Coloured	XS- 3XL	52,35	48,90	47,55
Coloured	4XL	57,08	53,25	51,83
Coloured	5XL- 6XL	57,08	53,25	51,83

Farbe	Größen	1	ab 20 (4XL ab 10)	ab 200 (4XL ab 100)
Coloured	XS- 3XL	52,35	48,90	47,55
Coloured	4XL	52,35	48,90	47,55



**TEE JAYS**



**TJ9626** | 9626 **Crossover Jacket**

Außenschicht, Wattierung, Futter: 100% Polyester, Softshell: 95% Polyester / 5% Elasthan  
**S, M, L, XL, XXL, 3XL, 4XL**

Tee Jays

BLACK/BLACK    SPACE GREY/BLACK

Kombination aus leichtem 300T Polyester mit Wattierung und Softshell-Gewebe | Zwei große Fronttaschen | Innentasche | Hochwertige Reißverschlüsse | Elastische Bündchen | Shaped Fit | Geeignet zum Besticken

Farbe	Größen	1	ab 10	ab 100
Coloured	S- 3XL	72,18	66,27	64,29
Coloured	4XL	75,18	69,03	66,98



**JAMES & NICHOLSON**  
by *deister*



**JN772** | JN772 **Men's Knitted Hybrid Jacket**

100% Polyester, Futter: 100% Polyamid  
**S, M, L, XL, XXL, 3XL**  
 280 g/m<sup>2</sup>

James&Nicholson

GREY MELANGE/ANTHRACITE MELANGE    KIWI MELANGE/ANTHRACITE MELANGE    LIGHT MELANGE/ANTHRACITE MELANGE    ROYAL MELANGE/ANTHRACITE MELANGE

Weiches, wärmendes, pflegeleichtes Material in Melange-Optik | Vorder-, Rückenteil und Kapuze in gestepptem Karodesign | Kontrastfarbene Flatlocknähte am Ärmel | Kapuze mit innenliegender Weitenregulierung | Durchgehend hinterlegter Reißverschluss | Zwei seitliche Taschen mit Reißverschluss und zwei Innentaschen

Farbe	Größen	1	ab 30	ab 300
Coloured	S- 3XL	49,13	45,90	44,63



**ROLY**



**RY1120** | CQ1120 **Minsk Jacket**

100% Polyester  
**S, M, L, XL, XXL, 3XL**  
 290 g/m<sup>2</sup>

Roly

BLACK 02/BLACK MELANGE 243    NAVY BLUE 55/ROYAL BLUE 05

Front- und Rückenteil: 100% Polyester, Futter: 100% Polyester, Ärmel: 100% Polyester Interlock, 290 g/m<sup>2</sup> | Feste Kapuze | Raglan-Ärmel | Softshell Gewebe an Ärmeln, Seiten und Kapuze | Gesteppter, federleichter Stoff auf Vorder- und Rückseite | Durchgehender Reißverschluss Ton-in-Ton mit Kinnschutz und Puller | Zwei Fronttaschen mit Zipperrn | Elastische Borte Ton-in-Ton an Kragen, Ärmel- und Abschlussbund | Herausreißbares Label | Windabweisend

Farbe	Größen	1	ab 10	ab 100
Coloured	S- 3XL	23,45	20,99	20,19

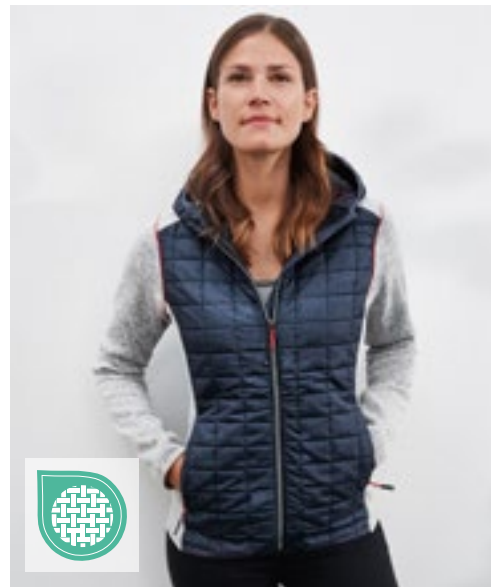

**JAMES & NICHOLSON**  
by *deister*



**JN771** | JN771 **Ladies' Knitted Hybrid Jacket**

100% Polyester, Futter: 100% Polyamid  
**S, M, L, XL, XXL**  
 280 g/m<sup>2</sup>

James&Nicholson

GREY MELANGE/ANTHRACITE MELANGE    KIWI MELANGE/ANTHRACITE MELANGE    LIGHT MELANGE/ANTHRACITE MELANGE    PINK MELANGE/ANTHRACITE MELANGE    ROYAL MELANGE/ANTHRACITE MELANGE

Weiches, wärmendes, pflegeleichtes Material in Melange-Optik | Vorder-, Rückenteil und Kapuze in gestepptem Karodesign | Kontrastfarbene Flatlocknähte am Ärmel | Kapuze mit innenliegender Weitenregulierung | Durchgehend hinterlegter Reißverschluss | Zwei seitliche Taschen mit Reißverschluss und zwei Innentaschen | Taillierter Schnitt

Farbe	Größen	1	ab 30	ab 300
Coloured	S- XXL	49,13	45,90	44,63



JAMES & NICHOLSON  
by *dash*



## JN1124 | JN1124 Men's Hybrid Sweat Jacket

Oberstoff: 80% Baumwolle / 20% Polyester, Oberstoff 2: 100% Polyamid,  
Wattierung: 100% Polyester  
**S, M, L, XL, XXL, 3XL**  
280 g/m<sup>2</sup>

James&Nicholson

BLACK NAVY

Modische Sweat-Jacke in attraktivem Materialmix | Rückenteil und Ärmel aus hochwertiger French-Terry-Qualität | Innenseite nicht angeraut | Leicht wattiertes und gestepptes Vorderteil | Zwei seitliche Taschen mit Reißverschluss und zwei Innentaschen



JAMES & NICHOLSON  
by *dash*



## JN1123 | JN1123 Ladies' Hybrid Sweat Jacket

Oberstoff: 80% Baumwolle / 20% Polyester, Oberstoff 2: 100% Polyamid,  
Wattierung: 100% Polyester  
**S, M, L, XL, XXL**  
280 g/m<sup>2</sup>

James&Nicholson

BLACK NAVY

Modische Sweat-Jacke in attraktivem Materialmix | Rückenteil und Ärmel aus hochwertiger French-Terry-Qualität | Innenseite nicht angeraut | Leicht wattiertes und gestepptes Vorderteil | Zwei seitliche Taschen mit Reißverschluss und zwei Innentaschen | Taillierter Schnitt

Farbe	Größen	1	ab 25	ab 250
Coloured	S- 3XL	43,35	40,50	39,38

Farbe	Größen	1	ab 25	ab 250
Coloured	S- XXL	43,35	40,50	39,38



JAMES & NICHOLSON  
by *dash*



## JN1329 | JN1329 Ladies' Hybrid Jacket

Oberstoff: 100% Polyamid, Oberstoff 2: 93% Polyester / 7% Elasthan, Wattierung: 100% Polyester  
**XS, S, M, L, XL, XXL**

James&Nicholson

BLACK/BLACK BLUE/NAVY  
NAVY/NAVY RED/BLACK

Pflegeleichter Stretchfleece kombiniert mit gesteppten Einsätzen im Vorder- und Rückenteil und Kapuze | Wärmende sorona®AURA Wattierung | Raglanärmel | Durchgehend unterlegter Reißverschluss mit Kinnschutz | Seitentasche und Brusttasche mit Reißverschluss | 2 Innentaschen | Reißverschlüsse: YKK

Farbe	Größen	1	ab 30	ab 300
Coloured	XS- XXL	53,97	50,27	48,96

## JN1330 | JN1330 Men's Hybrid Jacket

Oberstoff: 100% Polyamid, Oberstoff 2: 93% Polyester / 7% Elasthan, Wattierung: 100% Polyester  
**S, M, L, XL, XXL, 3XL**

James&Nicholson

BLACK/BLACK BLUE/NAVY  
NAVY/NAVY RED/BLACK

Pflegeleichter Stretchfleece kombiniert mit gesteppten Einsätzen im Vorder- und Rückenteil und Kapuze | Wärmende sorona®AURA Wattierung | Raglanärmel | Durchgehend unterlegter Reißverschluss mit Kinnschutz | Seitentasche und Brusttasche mit Reißverschluss | 2 Innentaschen | Reißverschlüsse: YKK

Farbe	Größen	1	ab 30	ab 300
Coloured	S- 3XL	53,97	50,27	48,96



EASY CARE



STORMTECH®



**ST120** | AFH-1 **Men's Boulder Thermal Shell Jacket**

100% Nylon  
S, M, L, XL, XXL, 3XL

Stormtech

BLACK INDIGO

100% Nylon, 40 g/ m<sup>2</sup> mit Kontrast: 97% Polyester, 3% Elasthan, 233 g/ m<sup>2</sup> | Wasserbeständigkeit 600mm, Atmungsfähigkeit 1.000g/m<sup>2</sup> | Kalt: +10 °C (50°F) bis -10 °C (14°F) | D / W / R Außenschicht | PFC-freie, robuste, wasserabweisende Beschichtung | Federfreie Thermal Shell | Vorgeformte Action-Schultern | Innenliegende Windschutzleiste über die gesamte Länge | Kinnschutz | Handwärmer-Taschen mit Reißverschluss | Verstellbarer Saum mit Kordelzug | Geringen Gewichts

Farbe	Größen	1	ab 15 (3XL ab 8)	ab 150 (3XL ab 80)
Coloured	S - XXL	77,63	67,92	65,21
Coloured	3XL	77,63	67,92	65,21



TEE JAYS®



**TJ09110** | 9110 **Hybrid-Stretch Jacket**

100% Polyester  
S, M, L, XL, XXL, 3XL

Tee Jays

BLACK/BLACK DEEP GREEN/BLACK NAVY/NAVY

Außenmaterial: 100% Polyester 300T – 90% Polyester/ 10% Elasthan, Futter: 100% Polyester 380T, Isolierung: 100% Polyester DuPont™-Isolierung | Leicht taillierter Schnitt | Elastische Seiteneinsätze und Ärmel | Zwei versteckte Fronttaschen mit Reißverschluss | Innentasche | Elastisches Formband am unteren Saum | Stehkragen | SBS-Reißverschlüsse

Farbe	Größen	1	ab 10	ab 100
Coloured	S - 3XL	67,98	62,42	60,54



REGATTA PROFESSIONAL



STRETCH

**RG0549** | TRA549 **Navigate Hybrid Jacket**

S, M, L, XL, XXL, 3XL

Regatta Professional

BLACK/CLASSIC RED BLACK/NEW ROYAL BLACK/SEAL GREY  
NAVY/FRENCH BLUE NAVY/SEAL GREY

Polyamideinsätze am Oberkörper mit leichter Füllung | Kapuze, Ärmel und Seiteneinsätze aus Extol-Stretch für perfekte Passform und Bewegungsfreiheit | Zwei tief angesetzte Reißverschluss-Taschen und eine Brusttasche | Heraus-trennbares Etikett

Farbe	Größen	1	ab 8	ab 80
Coloured	S - 3XL	44,48	40,43	37,73



TEE JAYS®



**TJ9113** | 9113 **Women's Hybrid-Stretch Hooded Jacket**

100% Polyester  
S, M, L, XL, XXL, 3XL

Tee Jays

BLACK/BLACK DEEP GREEN/BLACK NAVY/NAVY

Außenmaterial: 100% Polyester 300T – 90% Polyester/ 10% Elasthan, Futter: 100% Polyester 380T, Isolierung: 100% Polyester DuPont™-Isolierung | Leicht taillierter Schnitt | Elastische Seiteneinsätze und Ärmel | Zwei Fronttaschen mit Reißverschluss | Innentasche | Elastisches Formband am unteren Saum | Kapuze | SBS-Reißverschlüsse

Farbe	Größen	1	ab 10	ab 100
Coloured	S - 3XL	67,98	62,42	60,54





JAMES & NICHOLSON  
by *dist-er*



## JN1316 | JN1316 Men's Softshell Jacket

94% Polyester / 6% Elasthan  
S, M, L, XL, XXL, 3XL  
250 g/m<sup>2</sup>

James&Nicholson

**BLACK** **NAVY**

2 Lagen Softshellmaterial | Wasser- und schmutzabweisend durch BIONIC-FINISH®ECO | Durchgehend hinterlegter Frontreißverschluss | Stehkragen mit Druckknopf | Leicht gesteppte Einsätze an Schulter und Ärmel | 2 Taschen und 1 Brusttasche mit Reißverschluss, 2 Innentaschen | Alle Reißverschlüsse in wasserdichter Optik



JAMES & NICHOLSON  
by *dist-er*



## JN1315 | JN1315 Ladies' Softshell Jacket

94% Polyester / 6% Elasthan  
XS, S, M, L, XL, XXL  
250 g/m<sup>2</sup>

James&Nicholson

**BLACK** **NAVY**

2 Lagen Softshellmaterial | Wasser- und schmutzabweisend durch BIONIC-FINISH®ECO | Durchgehend hinterlegter Frontreißverschluss | Stehkragen mit Druckknopf | Leicht gesteppte Einsätze an Schulter und Ärmel | 2 Taschen und 1 Brusttasche mit Reißverschluss, 2 Innentaschen | Alle Reißverschlüsse in wasserdichter Optik | Leicht tailliert

Farbe	Größen	1	ab 25	ab 250
Coloured	S - 3XL	52,13	48,60	47,33

Farbe	Größen	1	ab 25	ab 250
Coloured	XS - XXL	52,13	48,60	47,33



REGATTA  
PROFESSIONAL



## RG762 | TRA762 Ascender 2-Layer Softshell Jacket

100% Polyester  
S, M, L, XL, XXL, 3XL  
270 g/m<sup>2</sup>

Regatta Professional

**BLACK/MINERAL GREY** **MINERAL GREY/BLACK** **NAVY/CLASSIC RED**

Mechanisch dehnbares Softshellgewebe aus Polyester | Bedruckbares wind- und wasserabweisendes Softshell-Außenmaterial mit warmem Fleecefutter | Zwei tief sitzende Reißverschluss Taschen und Reißverschluss-Abdeckung innen | Aus recycelten Materialien



REGATTA  
PROFESSIONAL



## RG728 | TRA728 Eco Ablaze Softshell Jacket

100% Polyester  
XS, S, M, L, XL, XXL, 3XL, 4XL

Regatta Professional

**BLACK/BLACK** **NAVY/FRENCH BLUE** **NAVY/NAVY**  
**SEAL GREY/BLACK**

Softshell-Stretchmaterial, innen warm angeraut | Reißverschlussabdeckung innen | Hergestellt aus Kunststoff-Flaschen, die verarbeitet und zu Fäden gesponnen wurden. Durchschnittlich werden 40 Flaschen verwendet, um dieses Kleidungsstück herzustellen. | 2 untere Taschen mit Reißverschluss | Bedruckbares Softshell-Gewebe | Obermaterial beinhaltet recyceltes Polyester-Garn

Farbe	Größen	1	ab 16	ab 160
Coloured	S - 3XL	32,93	29,93	27,90

Farbe	Größen	1	ab 16	ab 160
Coloured	XS - 4XL	24,68	22,43	20,93

Mehr Artikel sind online verfügbar.



**BEST  
SELLER**

**REGATTA  
PROFESSIONAL**



**RG642** | TRA642 **Uproar Softshell Jacket**

96% Polyester / 4% Elasthan

**XS, S, M, L, XL, XXL, 3XL, 4XL, 5XL, 6XL**

270 g/m<sup>2</sup>

Regatta Professional

**XS, S, M, L, XL, XXL, 3XL, 4XL, 5XL, 6XL**

**BLACK/BLACK** **NAVY/NAVY**

**S, M, L, XL, XXL, 3XL, 4XL**

**CLASSIC RED/SEAL GREY (SOLID)** **NEW ROYAL** **OXFORD BLUE/SEAL GREY (SOLID)**

**ROYAL BLUE/SEAL GREY (SOLID)** **SEAL GREY (SOLID)/SEAL GREY (SOLID)**

2 untere Taschen mit Reißverschluss | Softshell-Stretchmaterial, innen warm angeraut | Dauerhaft wasserabweisendes Finish | Windbeständiges und schnell trocknendes Material | Verstellbarer Gummizug im Saum | Kann als Innenjacke für folgendes Modell verwendet werden: RG447

Farbe	Größen	1	ab 16	ab 160
Coloured	XS - 6XL	34,58	31,43	29,33



**REGATTA  
PROFESSIONAL**



**RG699** | TRA699 **Northway Premium Softshell Jacket**

94% Polyester / 6% Elasthan

**S, M, L, XL, XXL, 3XL**

350 g/m<sup>2</sup>

Regatta Professional

**BLACK/IRON** **IRON/BLACK**

Warm gefüttertes Softshell-Gewebe | Dauerhaft wasserabweisendes Finish | Schnell trocknend | Windabweisend | Reißverschlussabdeckung innen | Zwei tief angesetzte Reißverschluss-Taschen und eine Brusttasche mit Reißverschluss

Farbe	Größen	1	ab 12	ab 120
Coloured	S - 3XL	57,68	52,43	48,90



**REGATTA  
PROFESSIONAL**



**RG645** | TRA645 **Women's Uproar Softshell Jacket**

96% Polyester / 4% Elasthan

**32 (6), 34 (8), 36 (10), 38 (12), 40 (14), 42 (16), 44 (18), 46 (20), 48 (22)**

270 g/m<sup>2</sup>

Regatta Professional

**32, 34, 36, 38, 40, 42, 44, 46, 48**

**BLACK/BLACK** **NAVY/NAVY**

**36, 38, 40, 42, 44, 46**

**CLASSIC RED/SEAL GREY (SOLID)** **OXFORD BLUE/SEAL GREY (SOLID)** **SEAL GREY (SOLID)**

2 untere Taschen mit Reißverschluss | Dauerhaft wasserabweisendes Finish | Softshell-Stretchmaterial, innen warm angeraut | Leichtgewicht mit sehr hohem Tragekomfort | Schnell trocknendes Gewebe | Shaped Fit | Windabweisend

Farbe	Größen	1	ab 16	ab 160
Coloured	32 - 48	34,58	31,43	29,33



**REGATTA  
PROFESSIONAL**



**RG674** | TRA674 **Softshell Jacket Arcola**

96% Polyester / 4% Elasthan

**S, M, L, XL, XXL, 3XL**

300 g/m<sup>2</sup>

Regatta Professional

**BLACK/SEAL GREY (SOLID)** **FRENCH BLUE/SEAL GREY (SOLID)** **SEAL GREY (SOLID)/BLACK**

Gewebtes, wasserdichtes und atmungsaktives Softshell XPT 3-Lagen-Membran-gewebe | Windabweisendes Membranmaterial | Langlebige, wasserabweisende ATL-Beschichtung | Zwei tief angesetzte Reißverschluss-Taschen und eine Brusttasche | Eine Reißverschluss-Ärmeltasche | Verstellbare Bündchen | Verstellbarer Gummizug im Saum | Reißverschlussabdeckung innen

Farbe	Größen	1	ab 16	ab 160
Coloured	S - 3XL	62,63	56,93	53,10

BEST SELLER



## RT231 | R231M Printable Soft Shell Jacket

100% Polyester  
S, M, L, XL, XXL, 3XL, 4XL  
280 g/m<sup>2</sup>

Result Core

BLACK/BLACK	BLACK/ORANGE	CHARCOAL/BLACK
NAVY/NAVY	NAVY/ROYAL	PURPLE/BLACK
RED/BLACK	VIVID GREEN/BLACK	WHITE/BLACK
YELLOW/BLACK		

Wasserabweisend, atmungsaktiv, winddicht | Außen: Polyester, innen: Polyester Microfleece | Dekorative Ziernähte | Durchgehender Reißverschluss an der Vorderseite | Vordertaschen mit Reißverschluss | Kinnschutz | Elastische Ärmelbündchen | Neutrales Etikett

Farbe	Größen	1	ab 20	ab 200
Coloured	S - 4XL	19,95	18,38	17,63

BEST SELLER



## RT231F | R231F Women's Printable Soft Shell Jacket

100% Polyester  
XS (8/34), S (10/36), M (12/38), L (14/40), XL (16/42), XXL (18/44)  
280 g/m<sup>2</sup>

Result Core

BLACK/BLACK	BLACK/ORANGE	CHARCOAL/BLACK
NAVY/NAVY	NAVY/ROYAL	PURPLE/BLACK
RED/BLACK	VIVID GREEN/BLACK	WHITE/BLACK
YELLOW/BLACK		

Wasserabweisend, atmungsaktiv, winddicht | Außen: Polyester, innen: Polyester Microfleece | Dekorative Ziernähte | Durchgehender Reißverschluss an der Vorderseite | Vordertaschen mit Reißverschluss | Kinnschutz | Elastische Ärmelbündchen | Neutrales Etikett | Taillierte Passform

Farbe	Größen	1	ab 20	ab 200
Coloured	XS - XXL	19,95	18,38	17,63



## RT901 | R901M Men's Recycled 2-Layer Printable Softshell Jacket

100% Polyester  
S, M, L, XL, XXL, 3XL  
280 g/m<sup>2</sup>

Result Genuine Recycled

BLACK	NAVY	ROYAL
WORKGUARD GREY		

Material: 2-lagiges Softshell-Gewebe mit 280 g/m<sup>2</sup> aus recyceltem, mechanischem Garn, Obermaterial: 100% recycelter TOPGREEN®-Polyester; Innenschicht: recyceltes 100% Polyester-Mikrofleece | Spritzwasserabweisend | Atmungsaktiv | Windabweisend | Umweltfreundlicher YKK NATULON®-Reißverschluss vorne | Umweltfreundliche TOPGREEN®-Materialien aus recycelten Kunststoffflaschen | Schlanke, modische Passform | Eingefasste, weiche Bündchen | Flacher Saum am Bund | Aufhänger | Recyclbar | Bereit für Branding | Polybeutel ist biologisch abbaubar | Hergestellt aus 19 Plastikflaschen (1 Liter)

Farbe	Größen	1	ab 20	ab 200
Coloured	S - 3XL	21,00	19,43	18,60

## RT901F | R901F Women's Recycled 2-Layer Printable Softshell Jacket

100% Polyester  
XS, S, M, L, XL, XXL  
280 g/m<sup>2</sup>

Result Genuine Recycled

BLACK	NAVY	ROYAL
WORKGUARD GREY		

Material: 2-lagiges Softshell-Gewebe mit 280 g/m<sup>2</sup> aus recyceltem, mechanischem Garn, Obermaterial: 100% recycelter TOPGREEN®-Polyester; Innenschicht: recyceltes 100% Polyester-Mikrofleece | Spritzwasserabweisend | Atmungsaktiv | Windabweisend | Umweltfreundlicher YKK NATULON®-Reißverschluss vorne | Umweltfreundliche TOPGREEN®-Materialien aus recycelten Kunststoffflaschen | Schmale Passform an der Taille | Eingefasste, weiche Bündchen | Flacher Saum am Bund | Aufhänger | Recyclbar | Bereit für Branding | Polybeutel ist biologisch abbaubar | Hergestellt aus 19 Plastikflaschen (1 Liter)

Farbe	Größen	1	ab 20	ab 200
Coloured	XS - XXL	21,00	19,43	18,60

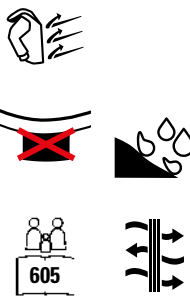



## EL38319 | 38319 Men's Maxson Softshell Jacket

100% Polyester  
XS, S, M, L, XL, XXL  
270 g/m<sup>2</sup>

Elevate Life

BLACK NAVY

Global Fit | Umgekehrter Reißverschluss vorne | Innere Knopfleiste | Einschubtaschen mit Reißverschluss | Ergonomische Ärmel | Eingesetzte Ellbogen | Easy Grip Reißverschluss-Puller | Mechanisches Stretchvlies aus 100 % Polyester verklebt mit Microfleece aus 100 % Polyester mit wasserdichter, atmungsaktiver Membran und wasserabweisender Oberfläche | 270 g/m<sup>2</sup> | 8000 mm Wasserdicht



## EL38320 | 38320 Ladies' Maxson Softshell Jacket

100% Polyester  
XS, S, M, L, XL  
270 g/m<sup>2</sup>

Elevate Life

BLACK NAVY

Maxson Damen-Softshell-Jacke | Global Fit | Umgekehrter Reißverschluss vorne | Innere Knopfleiste | Einschubtaschen mit Reißverschluss | Ergonomische Ärmel | Eingesetzte Ellbogen | Easy Grip Reißverschluss-Puller | Mechanisches Stretchvlies aus 100 % Polyester verklebt mit Microfleece aus 100 % Polyester mit wasserdichter, atmungsaktiver Membran und wasserabweisender Oberfläche | 270 g/m<sup>2</sup>

Farbe	Größen	1	ab 24	ab 240
Coloured	XS - XXL	48,56	44,15	40,20

Farbe	Größen	1	ab 24	ab 240
Coloured	XS - XL	48,56	44,15	40,20



## Z420 | R-420M-0 Essential Softshell Jacket

94% Polyester / 6% Elasthan  
XS, S, M, L, XL, XXL, 3XL  
290 g/m<sup>2</sup>

Russell

BLACK FRENCH NAVY IRON GREY

Recycelter Polyester | Klassische Passform | 2-lagiges Softshell-Material mit wasserabweisender Behandlung (PFC-frei) | Kadettkragen | Regenblende | Seitentaschen | Microfleece-Innenfutter

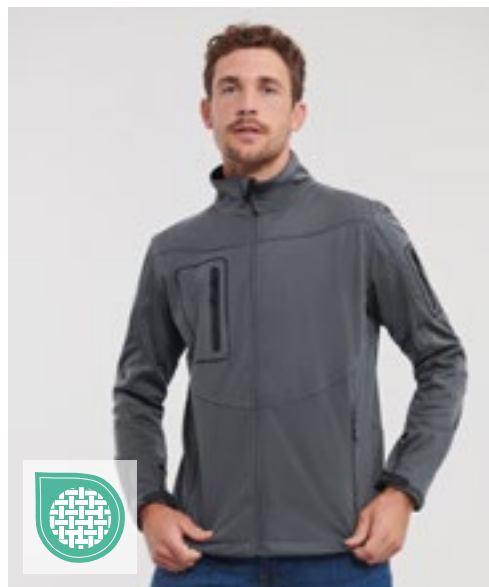

## Z520 | R-520M-0 Men's Sportshell 5000 Jacket

100% Polyester  
XS, S, M, L, XL, XXL  
250 g/m<sup>2</sup>

Russell

AZURE BLUE BLACK CLASSIC RED FRENCH NAVY TITANIUM (SOLID)

Wasserdichtes Gewebe bis 5.000 mm (verschweißte, feuchtigkeitsableitende Membran) | Atmungsaktiv 5.000 g/m<sup>2</sup> in 24 Stunden | 100% winddicht | Gewebeerfläche mit ABERLEFFEFFEKT (DWR-Beschichtung) | Ergonomische Form | Stretchmaterial und vorgeformte Ellbogen für maximale Bewegungsfreiheit | Zusätzliche Lüftung über den Achselbereich | Verschweißte, lasergeschnittene Ärmel- und Brusttaschen mit wasserdichten Reißverschlüssen | YKK-Reißverschluss vorne | Innentasche für MP3-Player | Verstellbare Ärmelabschlüsse | Mesh-Futter vorn mit Verdelungszugang

Farbe	Größen	1	ab 12	ab 120
Coloured	XS - 3XL	31,62	28,47	26,57

Farbe	Größen	1	ab 12	ab 120
Coloured	XS - XXL	86,55	77,90	72,71

**BEST  
SELLER**



**SOL'S**  
the fair spirit

**L837** | 01195 **Men's Softshell Zip Jacket Race**

96% Polyester / 4% Elasthan

**S, M, L, XL, XXL, 3XL, 4XL**

280 g/m<sup>2</sup>

SOL'S

**S, M, L, XL, XXL, 3XL, 4XL**

**BLACK** **FRENCH NAVY**

**S, M, L, XL, XXL, 3XL**

**ARMY** **BOTTLE GREEN** **PEPPER RED**

**ROYAL BLUE 241**



2 Reißverschluss-Seitentaschen | 2-lagig

Farbe	Größen	1	ab 10	ab 100
Coloured	S - XXL	25,43	21,71	20,60
Coloured	3XL	30,50	26,03	24,71
Coloured	4XL	35,97	30,71	29,15



**L838** | 01194 **Women's Softshell Zip Jacket Race**

96% Polyester / 4% Elasthan

**S, M, L, XL, XXL**

280 g/m<sup>2</sup>

SOL'S

**ARMY** **BLACK** **BOTTLE GREEN**

**FRENCH NAVY** **PEPPER RED** **ROYAL BLUE 241**



**NEW  
COLOUR**



2 Reißverschluss-Seitentaschen | 2-lagig

Farbe	Größen	1	ab 10	ab 100
Coloured	S - XXL	25,43	21,71	20,60



**SOL'S**  
the fair spirit

**L03090** | 03090 **Men's Softshell Jacket Radian**

94% Polyester / 6% Elasthan

**S, M, L, XL, XXL, 3XL, 4XL**

270 g/m<sup>2</sup>

SOL'S

**ABYSS BLUE** **BLACK** **CHARCOAL GREY (SOLID)**

**FOREST GREEN** **PEPPER RED** **ROYAL BLUE 241**



Softshell: 94% Polyester / 6% Elasthan, drei Lagen, Polar-Fleece-Futter aus 100% Polyester | Durchgehender Reißverschluss | 2 Seitentaschen und 1 Brusttasche mit Reißverschluss | Elastische Ton-in-Ton-Schrägbandeinfassung an Ärmelabschluss und Saum

Farbe	Größen	1	ab 10	ab 100
Coloured	S - XXL	32,46	27,71	26,30
Coloured	3XL - 4XL	37,32	31,85	30,23



**L03107** | 03107 **Women's Softshell Jacket Radian**

94% Polyester / 6% Elasthan

**S, M, L, XL, XXL**

270 g/m<sup>2</sup>

SOL'S

**ABYSS BLUE** **BLACK** **CHARCOAL GREY (SOLID)**

**FOREST GREEN** **PEPPER RED** **ROYAL BLUE 241**



Softshell: 94% Polyester / 6% Elasthan, drei Lagen, Polar-Fleece-Futter aus 100% Polyester | Durchgehender Reißverschluss | 2 Seitentaschen und 1 Brusttasche mit Reißverschluss | Elastische Ton-in-Ton-Schrägbandeinfassung an Ärmelabschluss und Saum

Farbe	Größen	1	ab 10	ab 100
Coloured	S - XXL	32,46	27,71	26,30

Mehr Artikel sind online verfügbar.

# JACKEN (SOFT SHELL)



**Z140** | R-140M-0 **Men's Softshell Jacket**

92% Polyester / 8% Elasthan  
**XS, S, M, L, XL, XXL, 3XL, 4XL**  
 340 g/m<sup>2</sup> Russell

- XS, S, M, L, XL, XXL, 3XL, 4XL**
- BLACK**
  - BOTTLE GREEN**
  - CLASSIC RED**
  - FRENCH NAVY**
  - TITANIUM (SOLID)**
- XS, S, M, L, XL, XXL**
- AZURE BLUE**

Atmungsaktives, 3-lagiges Softshell-Material | Winddicht und wasserabweisend (5.000 mm) | Seitentaschen und Brusttasche mit Innenfutter sowie umgekehrten Reißverschlüssen mit Zugband | Reißverschluss mit Regenblende und Reißverschluss-Schutz am Kragen | Kordelzug im Saum, verlängertes Rückenteil und individuell verstellbare Ärmelabschlüsse | Mit dem Außengewebe verbundenes Microfleece-Futter | Trocknergeeignet bei niedriger Temperatur | Waschbar bis 40 °C

Farbe	Größen	1	ab 12	ab 120
Coloured	XS - XXL	58,07	52,28	48,78
Coloured	3XL - 4XL	66,78	60,12	56,10



**Z140F** | R-140F-0 **Ladies' Softshell Jacket**

92% Polyester / 8% Elasthan  
**XS, S, M, L, XL, XXL, 3XL, 4XL**  
 340 g/m<sup>2</sup> Russell

- XS, S, M, L, XL, XXL, 3XL, 4XL**
- BLACK**
  - BOTTLE GREEN**
  - CLASSIC RED**
  - FRENCH NAVY**
  - TITANIUM (SOLID)**
- XS, S, M, L, XL, XXL**
- AZURE BLUE**

Atmungsaktives, 3-lagiges Softshell-Material | Winddicht und wasserabweisend (5.000 mm) | Seitentaschen und Brusttasche mit Innenfutter sowie umgekehrten Reißverschlüssen mit Zugband | Reißverschluss mit Regenblende und Reißverschluss-Schutz am Kragen | Kordelzug im Saum, verlängertes Rückenteil und individuell verstellbare Ärmelabschlüsse | Mit dem Außengewebe verbundenes Microfleece-Futter | Trocknergeeignet bei niedriger Temperatur | Waschbar bis 40 °C | Femininer und taillierter Schnitt

Farbe	Größen	1	ab 12	ab 120
Coloured	XS - XXL	58,07	52,28	48,78
Coloured	3XL - 4XL	66,78	60,12	56,10



**JN1020** | JN1020 **Men's Softshell Jacket**

90% Polyester / 10% Elasthan  
**S, M, L, XL, XXL, 3XL**  
 270 g/m<sup>2</sup> James&Nicholson

- S, M, L, XL, XXL, 3XL**
- BLACK**
  - GREEN**
  - NAVY**
  - OFF WHITE**
  - ORANGE**
  - RED**
- S, M, L, XL, XXL**
- AZUR**

Modische Softshelljacke | Wind- und wasserdichtes 3 Lagen Funktionsmaterial mit TPU-Membran (2.000 mm Wassersäule) | Nähte nicht versiegelt | Atmungsaktiv (2.000 g/m<sup>2</sup>/24h) | Weicher, sportlicher Stretchstoff | 2 Seitentaschen mit Reißverschluss | 2 Innentaschen | Elastische Kordel mit Stopper am Saum

Farbe	Größen	1	ab 20	ab 200
Coloured	S - 3XL	55,80	52,05	50,70



**JN1021** | JN1021 **Ladies' Softshell Jacket**

90% Polyester / 10% Elasthan  
**S, M, L, XL, XXL**  
 270 g/m<sup>2</sup> James&Nicholson

- AZUR**
- BLACK**
- GREEN**
- NAVY**
- OFF WHITE**
- ORANGE**
- RED**

Modische Softshelljacke | Wind- und wasserdichtes 3 Lagen Funktionsmaterial mit TPU-Membran (2.000 mm Wassersäule) | Nähte nicht versiegelt | Atmungsaktiv (2.000 g/m<sup>2</sup>/24h) | Weicher, sportlicher Stretchstoff | 2 Seitentaschen mit Reißverschluss | 2 Innentaschen | Elastische Kordel mit Stopper am Saum | Leicht tailliert

Farbe	Größen	1	ab 20	ab 200
Coloured	S - XXL	55,80	52,05	50,70



**REGATTA**  
PROFESSIONAL



**RG610** |TRA610 **Ablaze 3-Layer Printable Softshell Jacket**

100% Polyester  
S, M, L, XL, XXL, 3XL  
300 g/m<sup>2</sup>

Regatta Professional

BLACK/BLACK    NAVY/NAVY    SEAL GREY/BLACK

Gewebtes, wasserdichtes und atmungsaktives Softshell XPT 3-Lagen-Membran-gewebe | Windabweisendes Membranmaterial | Langlebige, wasserabweisende ATL-Beschichtung | 2 untere Taschen mit Reißverschluss | Brusttasche mit Reißverschluss | Ideal für Sieb-, Transfer- und Vinyldruck | Dieses Produkt hat kein externes Logo-Branding | Cut-out-Etikett

Farbe	Größen	1	ab 16	ab 160
Coloured	S - 3XL	36,23	32,93	30,75



**REGATTA**  
PROFESSIONAL



**RG613** |TRA613 **Women's Ablaze 3-Layer Printable Softshell Jacket**

100% Polyester  
36 (10), 38 (12), 40 (14), 42 (16), 44 (18), 46 (20)  
300 g/m<sup>2</sup>

Regatta Professional

BLACK/BLACK    NAVY/NAVY    SEAL GREY/BLACK

Dreilagige Membran aus warmem, gewebtem Softshell-XPT-Gewebe, wasser-dicht und atmungsaktiv | Vollständig bedruckbares Außenmaterial | Windab-weisendes Membranmaterial | Zwei tief angesetzte Reißverschluss-Taschen und eine Reißverschluss-Brusttasche | Dieses Produkt hat kein externes Logo-Bran-ding | Cut-out-Etikett

Farbe	Größen	1	ab 16	ab 160
Coloured	36 - 46	36,23	32,93	30,75



**RT128F** |R128F **Women's Base Layer Soft Shell Jacket**

Außen: 93% Polyester / 7% Elasthan, Innen: 100% Polyester  
XS (8/34), S (10/36), M (12/38), L (14/40), XL (16/42), XXL (18/44)  
210 g/m<sup>2</sup> Result

BLACK    NAVY    RED  
SILVER GREY



Wasserabweisend, atmungsaktiv (1.000 g/m<sup>2</sup>/24h) und wind-dicht | 2-lagiger Verbundstoff (210 g/m<sup>2</sup>) | Innen: 100% Poly-ester-Sport-Netz | Außen: 93% Polyester und 7% Elasthan | Weiches, sporttaugliches Material aus 2-Wege-Stretch | Schnell trocknend | Bequeme Passform | Zwei Seitentaschen und eine Brusttasche jeweils mit Reißverschluss | Verdeckte Windbremse an der Innenseite | Anpassbare Ärmelaufschläge mit Klettverschluss | Veredelungszugang: Verdeckter Reißverschluss im Brustbereich auf der linken Seite und am Rücken



**RT128M** |R128M **Men's Base Layer Soft Shell Jacket**

Außen: 93% Polyester / 7% Elasthan, Innen: 100% Polyester  
XS, S, M, L, XL, XXL, 3XL  
210 g/m<sup>2</sup> Result

BLACK    NAVY    RED  
SILVER GREY

Wasserabweisend, atmungsaktiv (1.000 g/m<sup>2</sup>/24h) und wind-dicht | 2-lagiger Verbundstoff (210 g/m<sup>2</sup>) | Innen: 100% Poly-ester-Sport-Netz | Außen: 93% Polyester und 7% Elasthan | Verdeckte Windbremse an der Innenseite | Zwei Seitentaschen und eine Brusttasche jeweils mit Reißverschluss | Anpass-bare Ärmelaufschläge mit Klettverschluss | Weiches, sport-taugliches Material aus 2-Wege-Stretch | Schnell trocknend | Bequeme Passform | Ideal als leichte Bekleidungsschicht | Ver-edelungszugang: Verdeckter Reißverschluss im Brustbereich auf der linken Seite und am Rücken

Farbe	Größen	1	ab 20	ab 200
Coloured	XS - 3XL	24,38	22,43	21,45

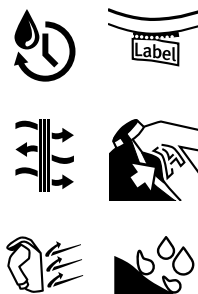



**REGATTA**  
PROFESSIONAL



**RG650** | TRA650 **Hydroforce Softshell**

96% Polyester / 4% Elasthan  
S, M, L, XL, XXL, 3XL  
300 g/m<sup>2</sup>

Regatta Professional

BLACK/BLACK CLASSIC RED/BLACK NAVY/BLACK

Gewebtes, wasserdichtes und atmungsaktives Softshell XPT 3-Lagen-Membrangewebe | Reißverschlussabdeckung innen | Zwei tief angesetzte Reißverschluss-Taschen und eine Brusttasche | Strukturierte Ripstop-Schulterpartien | Verstellbarer, elastischer Saumschnürzug, Polyester-Netzzinnenfutter | Windabweisendes Membranmaterial | Langlebige, wasserabweisende ATL-Beschichtung | Verstellbare Bündchen mit Kautschuk-Laschen | Sicherheits-Innentasche mit Reißverschluss, Handy-Innentasche | Einfaltbare, gefütterte Rundum-Kapuze mit Verstellmöglichkeit

Farbe	Größen	1	ab 16	ab 160
Coloured	S - 3XL	65,93	59,93	55,95



**REGATTA**  
PROFESSIONAL



**RG654** | TRA654 **Reid Softshell Jacket**

96% Polyester / 4% Elasthan  
XS, S, M, L, XL, XXL, 3XL, 4XL  
270 g/m<sup>2</sup>

Regatta Professional

BLACK NAVY SEAL GREY (SOLID)

Softshell-Stretchmaterial, innen warm angeraut | Dauerhaft wasserabweisendes Finish | Windabweisend | Schnell trocknend | Leichtgewicht mit sehr hohem Tragekomfort | 2 untere Taschen mit Reißverschluss | Verstellbarer Gummizug im Saum

Farbe	Größen	1	ab 16	ab 160
Coloured	XS - 4XL	32,93	29,93	27,90



**Result**



**RT121** | R121M **Classic Soft Shell Jacket**

Außen: 93% Polyester / 7% Elasthan, Mittelschicht: 100% Polyurethan, Innen: 100% Polyester  
S, M, L, XL, XXL, 3XL, 4XL  
320 g/m<sup>2</sup>

Result

S, M, L, XL, XXL, 3XL, 4XL  
BLACK BOTTLE NAVY WORKGUARD GREY

S, M, L, XL, XXL, 3XL  
GREY RED

S, M, L, XL, XXL  
AZURE

Wasserdicht (Verbundmaterial) bis 8.000 mm, winddicht und atmungsaktiv (1.000 g/m<sup>2</sup> / 24h) | 3-lagiger, wasserdichter Verbundstoff (320 g/m<sup>2</sup>) mit 8.000 mm Wassersäule | Außenschicht: 93% Polyester und 7% Elasthan | Mittelschicht: Thermoplastische Polyurethan-Membran | Innenschicht: Microfleece für noch mehr Wärme | Durchgehender YKK-Reißverschluss an der Vorderseite mit Windschutzleiste innen | Zwei Seitentaschen mit Reißverschluss, eine Brusttasche mit Reißverschluss, zwei große Innentaschen und eine Handy-Innentasche | Verstellbarer Gummizug im Saum | Dekorative Passe an Vorder- und Rückseite | Modisch geschnitten mit verlängertem Rücken | Weiches, extrem dehnfähiges Material und bequemer, aktiver Schnitt | Veredelungszugang: mittiger Reißverschluss innen an der Schulter

Farbe	Größen	1	ab 10	ab 100
Coloured	S - 4XL	34,43	31,43	30,00



**Result**



**RT121F** | R121F **Women's Classic Soft Shell Jacket**

Außen: 93% Polyester / 7% Elasthan, Mittelschicht: 100% Polyurethan, Innen: 100% Polyester  
S (10/36), M (12/38), L (14/40), XL (16/42), XXL (18/44)  
320 g/m<sup>2</sup>

Result

AZURE BLACK BOTTLE GREY  
NAVY RED

Wind- und wasserdicht bis 8.000 mm | Atmungsaktiv 1.000 g/m<sup>2</sup> / 24h | Verbundstoff (320 g/m<sup>2</sup>) | Weiches, extrem dehnfähiges Material und bequemer, aktiver Schnitt | Windschutzleiste innen | Dekorative Passe an Vorder- und Rückseite | Durchgehender YKK-Reißverschluss vorne | Seitentaschen und Brusttasche mit Reißverschluss | Eine Innentasche | Verstellbarer Gummizug im Saum | Modisch geschnitten mit verlängertem Rücken | Tailliert | Microfleece innen | Veredelungszugang: mittiger Reißverschluss innen an der Schulter

Farbe	Größen	1	ab 10	ab 100
Coloured	S - XXL	34,43	31,43	30,00





**REGATTA**  
PROFESSIONAL



**RG688** | TRA688 **Men's Softshell Jacket - Octagon II**

96% Polyester / 4% Elasthan  
XS, S, M, L, XL, XXL, 3XL, 4XL, 5XL  
300 g/m<sup>2</sup>

Regatta Professional

XS, S, M, L, XL, XXL, 3XL, 4XL, 5XL

BLACK/BLACK NAVY/SEAL GREY (SOLID)

S, M, L, XL, XXL, 3XL, 4XL

CLASSIC RED/BLACK OXFORD BLUE/BLACK SEAL GREY (SOLID)/BLACK

Gewebtes, wasserdichtes und atmungsaktives Softshell XPT 3-Lagen-Membrangewebe | Windabweisend | Langlebige, wasserabweisende ATL-Beschichtung | Reißverschlussabdeckung innen | Zwei tief angesetzte Reißverschluss-Taschen und eine Reißverschluss-Brusttasche | Verstellbarer Gummizug im Saum | Vollständig bedruckbares Gewebe

Farbe	Größen	1	ab 16	ab 160
Coloured	XS - 5XL	37,88	34,43	32,10



**REGATTA**  
PROFESSIONAL



**RG689** | TRA689 **Women's Softshell Jacket - Octagon II**

96% Polyester / 4% Elasthan  
34 (8), 36 (10), 38 (12), 40 (14), 42 (16), 44 (18), 46 (20), 48 (22)  
300 g/m<sup>2</sup>

Regatta Professional

34, 36, 38, 40, 42, 44, 46, 48

BLACK/BLACK NAVY/SEAL GREY (SOLID)

36, 38, 40, 42, 44, 46

CLASSIC RED/BLACK OXFORD BLUE/BLACK SEAL GREY (SOLID)/BLACK

Gewebtes, wasserdichtes und atmungsaktives Softshell XPT 3-Lagen-Membrangewebe | Windabweisend | Langlebige, wasserabweisende ATL-Beschichtung | Reißverschlussabdeckung innen | Zwei tief angesetzte Reißverschluss-Taschen und eine Reißverschluss-Brusttasche | Verstellbarer Gummizug im Saum | Shaped Fit | Vollständig bedruckbares Gewebe

Farbe	Größen	1	ab 16	ab 160
Coloured	34 - 48	37,88	34,43	32,10



**RT209F** | R209F **Women's Softshell Jacket**

100% Polyester  
XS (8/34), S (10/36), M (12/38), L (14/40), XL (16/42), XXL (18/44)  
290 g/m<sup>2</sup> Result Core

BLACK NAVY RED



Wasserdichtes, 3-lagiges Verbundmaterial | 4-Wege-Superstretch-Softshell-Material | Mittelschicht: TPU 5.000 mm, wasserdichte, 1.000 g atmungsaktive und winddichte Membran | Windschutzleiste innen | Durchgehender Reißverschluss bis zum Kragen | Zwei Reißverschluss-Taschen | Graues Fleece-Innenfutter bei allen Farben | Innen: Microfleece, 100 % Polyester

Farbe	Größen	1	ab 10	ab 100
Coloured	XS - XXL	27,60	25,43	24,38



**RT209** | R209M **Softshell Jacket**

100% Polyester  
XS, S, M, L, XL, XXL, 3XL  
290 g/m<sup>2</sup> Result Core

BLACK NAVY RED

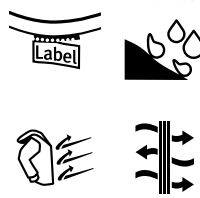

Bequemer, aktiver Schnitt | Durchgehender Reißverschluss bis zum Kragen | Längere Rückseite | Zwei Reißverschluss-Taschen | 4-Wege Super Stretch Softshell Material | Mittelschicht: TPU Membran, 5.000 mm wasserdicht, atmungsaktiv 1.000 g/m<sup>2</sup> / 24h | Wasserdichtes, 3-lagiges Verbundmaterial | Innenschicht: Microfleece für noch mehr Wärme | Windschutzleiste innen

Farbe	Größen	1	ab 20	ab 200
Coloured	XS - 3XL	27,60	25,43	24,38

Mehr Artikel sind online verfügbar.



**Z410M** | R-410M **Men's Bionic Softshell Jacket**  
 94% Polyester / 6% Elasthan  
**XS, S, M, L, XL, XXL, 3XL, 4XL**  
 320 g/m<sup>2</sup> Russell

BLACK	CLASSIC RED	FRENCH NAVY	IRON GREY
STONE			

Hoch belastbares DWR-Gewebe mit hydrophober Membran | Ausgerüstet mit Bionic-Finish® Eco | Wasserabweisend (5.000 mm) | Atmungsaktiv (5.000 g/m<sup>2</sup>/24h) | Fluor- und PFC-frei | Moderne klassische Passform | Kontrastierende Reißverschlüsse und Details für eine edle Optik | Hydrosheer-Material im Achselbereich für Luftzirkulation | Verdeckte Reißverschluss-Taschen an der Brust und am Ärmel | Reißverschluss-Schutz am Kragen | Stehkragen mit Windschutzblende gegen Wind und Zugluft | Verstellbare Ärmelabschlüsse mit Ärmelschließe und Klettverschluss-Lasche | Jerseyfutter mit Wabenstruktur und großzügige Media-Tasche aus Mesh an der Innenseite vorne | Nahtlose Schulterbereiche für mehr Tragekomfort und eine maximale Veredelungsfläche

Farbe	Größen	1	ab 12	ab 120
Coloured	XS - XXL	68,07	61,28	57,18
Coloured	3XL - 4XL	78,29	70,47	65,76

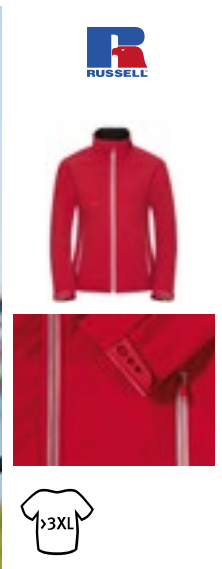
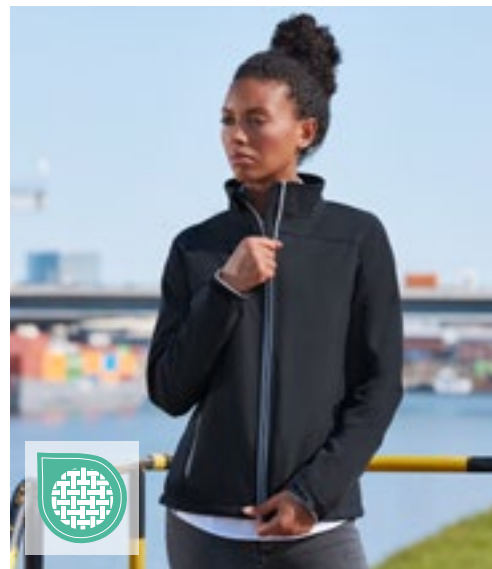

**Z410F** | R-410F **Ladies' Bionic Softshell Jacket**  
 94% Polyester / 6% Elasthan  
**XS, S, M, L, XL, XXL, 3XL, 4XL**  
 320 g/m<sup>2</sup> Russell

BLACK	CLASSIC RED	FRENCH NAVY	IRON GREY
STONE			

Hoch belastbares DWR-Gewebe mit hydrophober Membran | Ausgerüstet mit Bionic-Finish® Eco | Wasserabweisend (5.000 mm) | Atmungsaktiv (5.000 g/m<sup>2</sup>/24h) | Fluor- und PFC-frei | Moderne, körperbetonte Passform | Kontrastierende Reißverschlüsse und Details für eine edle Optik | Hydrosheer-Material im Achselbereich für Luftzirkulation | Verdeckte Reißverschluss-Taschen an der Brust und am Ärmel | Reißverschluss-Schutz am Kragen | Stehkragen mit Windschutzblende gegen Wind und Zugluft | Verstellbare Ärmelabschlüsse mit Ärmelschließe und Klettverschluss-Lasche | Jerseyfutter mit Wabenstruktur und großzügige Media-Tasche aus Mesh an der Innenseite vorne | Nahtlose Schulterbereiche für mehr Tragekomfort und eine maximale Veredelungsfläche

Farbe	Größen	1	ab 12	ab 120
Coloured	XS - XXL	68,07	61,28	57,18
Coloured	3XL - 4XL	78,29	70,47	65,76



**Z040M** | R-040M-0 **Men's Smart Softshell Jacket**  
 100% Polyester  
**XS, S, M, L, XL, XXL, 3XL**  
 315 g/m<sup>2</sup> Russell

BLACK	CONVOY GREY (SOLID)	FRENCH NAVY
-------	---------------------	-------------

Gestricktes Softshell-Material | Schutz gegen Wind und Kälte, hohe Atmungsaktivität | Wasserabweisende Du Pont™ Teflon® DWR-Beschichtung | Verschweißtes Microfleece-Innenfutter | Zwei Reißverschluss-Taschen | Verlängertes Rückenteil, Nackenband | Eingefasste Innennähte am Reißverschluss | Innenseitige Kopfhörerführung

Farbe	Größen	1	ab 12	ab 120
Coloured	XS - XXL	43,62	39,27	36,65
Coloured	3XL	52,35	47,13	43,98

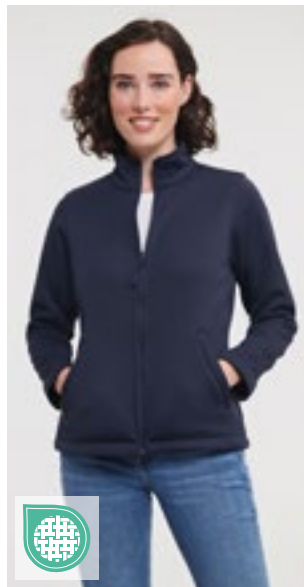

**Z040F** | R-040F-0 **Ladies' Smart Softshell Jacket**  
 100% Polyester  
**XS, S, M, L, XL, XXL, 3XL**  
 315 g/m<sup>2</sup> Russell

BLACK	CLASSIC RED	CONVOY GREY (SOLID)
FRENCH NAVY		

Gestricktes Softshell-Material | Schutz gegen Wind und Kälte, hohe Atmungsaktivität | Wasserabweisende Du Pont™ Teflon® DWR-Beschichtung | Verschweißtes Microfleece-Innenfutter | Zwei Reißverschluss-Taschen | Verlängertes Rückenteil, Nackenband | Eingefasste Innennähte am Reißverschluss | Innenseitige Kopfhörerführung

Farbe	Größen	1	ab 12	ab 120
Coloured	XS - XXL	43,62	39,27	36,65
Coloured	3XL	52,35	47,13	43,98



**JHK832** | SOFTJACK **Softshell Jacket**  
 Außen: 95% Polyester / 5% Elasthan, Innen: 100% Polyester  
**S, M, L, XL, XXL**  
 300 g/m<sup>2</sup> JHK

BLACK	BOTTLE GREEN	GRAPHITE
NAVY	RED	WHITE

Durchgehender Reißverschluss | 2 untere Taschen mit Reißverschluss | Dreilagiges Funktionsmaterial mit atmungsaktiver Membran | Innenseite mit Microfleece-Futter mit einstellbarem Saum

Farbe	Größen	1	ab 25	ab 250
Coloured	S - XXL	29,49	25,56	23,97



**L863** | 46800 **Women's Softshell Jacket Roxy**

94% Polyester / 6% Elasthan  
S, M, L, XL, XXL  
340 g/m<sup>2</sup>

SOL'S

ABSINTHE GREEN	ABYSS BLUE	ARMY	BLACK
BOTTLE GREEN	CHARCOAL GREY (SOLID)	DARK CHOCOLATE	GREY MELANGE
PEPPER RED	ROYAL BLUE 241	WHITE	

Wasserdichte (8.000 mm), atmungsaktive Membran | 2 Seitentaschen mit Reißverschluss | Eine Reißverschluss-Brusttasche | Schnürzug am Bund | Verstellbare Klett-Bündchen

Farbe	Größen	1	ab 10	ab 100
Coloured	S - XXL	39,65	33,59	31,41

**L866** | 46600 **Men's Softshell Jacket Relax**

94% Polyester / 6% Elasthan  
S, M, L, XL, XXL, 3XL, 4XL  
340 g/m<sup>2</sup>

SOL'S

ABSINTHE GREEN	ABYSS BLUE	ARMY	BLACK
BOTTLE GREEN	CHARCOAL GREY (SOLID)	DARK CHOCOLATE	GREY MELANGE
PEPPER RED	ROYAL BLUE 241	WHITE	

Wasserdichte (8.000 mm), atmungsaktive Membran | 2 Seitentaschen mit Reißverschluss | Eine Reißverschluss-Brusttasche | Schnürzug am Bund | Verstellbare Bündchen mit Klettverschluss

Farbe	Größen	1	ab 10	ab 100
Coloured	S - XXL	39,65	33,59	31,41
Coloured	3XL	47,54	40,28	37,65
Coloured	4XL	57,03	48,32	45,18

Mehr Artikel sind online verfügbar.

# JACKEN (SOFT SHELL)



JAMES & NICHOLSON  
by dainor



## JN135 | JN135 Men's Softshell Jacket

95% Polyester / 5% Elasthan  
S, M, L, XL, XXL, 3XL, 4XL, 5XL  
330 g/m<sup>2</sup>

James&Nicholson

S, M, L, XL, XXL, 3XL, 4XL, 5XL

BLACK NAVY

S, M, L, XL, XXL, 3XL

AQUA BROWN CARBON OFF WHITE  
OLIVE RED

Trendige Jacke aus Softshell | 3 Lagen-Funktionsmaterial mit TPU-Membran | Winddicht, atmungsaktiv und wasserdicht (5.000 mm Wassersäule) | Nähte nicht versiegelt | Innenseite aus Microfleece, Netzfutter im Vorderteil | 2 Seitentaschen mit Reißverschluss | Elastischer Kordelzug mit Stoppnern am Saum | Reißverschluss im Vorderteil zur Veredelung | 1 vertikale Brusttasche mit Reißverschluss

Farbe	Größen	1	ab 10	ab 100
Coloured	S- 5XL	55,80	52,05	50,70



JAMES & NICHOLSON  
by dainor



## JN137 | JN137 Ladies' Softshell Jacket

95% Polyester / 5% Elasthan  
S, M, L, XL, XXL  
330 g/m<sup>2</sup>

James&Nicholson

AQUA BLACK BROWN CARBON  
NAVY OFF WHITE OLIVE RED

Trendige Jacke aus Softshell | 3 Lagen-Funktionsmaterial mit TPU-Membran | Winddicht, atmungsaktiv und wasserdicht (5.000 mm Wassersäule) | Nähte nicht versiegelt | Innenseite aus Microfleece, Netzfutter im Vorderteil | 2 Seitentaschen mit Reißverschluss | Elastischer Kordelzug mit Stoppnern am Saum | Reißverschluss im Vorderteil zur Veredelung | Leicht tailliert

Farbe	Größen	1	ab 10	ab 100
Coloured	S- XXL	55,80	52,05	50,70



promodoro

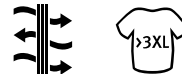

## E7820 | 7820 Men's Softshell Jacket C+

Außen: 95% Polyester / 5% Elasthan, Innen: 100% Polyester  
S, M, L, XL, XXL, 3XL, 4XL, 5XL  
310 g/m<sup>2</sup>

Promodoro

AQUA BLACK FIRE RED NAVY  
STEEL GREY (SOLID)

Stehkragen | Durchgehender Reißverschluss | Verstellbare Armabschlüsse mit Klettverschluss | Tunnelzug am Saum mit Kordelstopper innen | Zwei Seitentaschen mit Reißverschluss | Fixierung für Aussenjacke | Neutrales Größenetikett | Atmungsaktiv | Wasserdicht 8.000 mm | Softshell Bonded Fleece bi-elastisch | Jacken Konzept 6-in-1 | Kombinierbar mit Aussenjacke E7548

Farbe	Größen	1	ab 10	ab 100
Coloured	S- XXL	51,54	49,56	47,64
Coloured	3XL	59,28	57,00	54,81
Coloured	4XL	68,18	65,54	63,03
Coloured	5XL	81,80	78,65	75,62



promodoro



## E7821 | 7821 Women's Softshell Jacket C+

95% Polyester / 5% Elasthan  
S, M, L, XL, XXL, 3XL  
310 g/m<sup>2</sup>

Promodoro

AQUA BLACK FIRE RED NAVY  
STEEL GREY (SOLID)

Stehkragen | Reißverschluss mit Regen- und Kinnschutz | Verstellbare Armabschlüsse mit Klettverschluss | Tunnelzug am Saum mit Kordelstopper innen | Zwei Seitentaschen mit Reißverschluss | Fixierung für Aussenjacke | Neutrales Größenetikett | Atmungsaktiv | Wasserdicht 8.000 mm | Softshell Bonded Fleece bi-elastisch | Jacken Konzept 6-in-1 | Kombinierbar mit Aussenjacke E7549

Farbe	Größen	1	ab 10	ab 100
Coloured	S- XXL	51,54	49,56	47,64
Coloured	3XL	59,28	57,00	54,81



HENBURY



**STRETCH**



**W835** | H835 **Unisex Softshell Jacket**

Außen: 96% Polyester / 4% Elasthan, Innen: 100% Polyester, Kontrasteinsätze: 87% Baumwolle / 10% Polyester / 3% Elasthan

**XXS, XS, S, M, L, XL, XXL, 3XL, 4XL**

320 g/m<sup>2</sup>

Henbury

BLACK/CHARCOAL

NAVY/CHARCOAL

Moderne, 2-lagige Softshelljacke für Damen und Herren, mit Microfleece auf der Innenseite | Moderne Details wie kontrastierende, melierte Stretchseitenbahnen und mittlerer Reißverschluss mit rutschfestem Schieber, verdeckte Reißverschluss-Taschen an den Seiten, Brusttasche, gebogener Saum, Abnäher an der Schulter und tiefe Innentasche für Telefon und Zubehör | Heraustrennbares Henbury-Etikett für einfaches Rebranding | Atmungsaktiver Einsatz an der Seite für zusätzlichen Komfort

Farbe	Größen	1	ab 12 (XS ab 24)	ab 120 (XS ab 240)
Coloured	XXS	40,43	33,23	31,10
Coloured	XS - XL	40,43	33,23	31,10
Coloured	XXL	42,68	35,07	32,82
Coloured	3XL - 4XL	42,68	35,07	32,82



**RT120** | R120X **Activity Softshell Jacket**

Außen: 93% Polyester / 7% Elasthan, Mittelschicht: 100% Polyurethan, Innen: 100% Polyester

**S, M, L, XL, XXL, 3XL**

320 g/m<sup>2</sup>

Result

**S, M, L, XL, XXL, 3XL**

NAVY/BLACK

YELLOW/BLACK

**S, M, L, XL, XXL**

RED/BLACK

VIVID GREEN/BLACK

Wasserdicht (Verbundmaterial) bis 8.000 mm, winddicht und atmungsaktiv (1.000 g/m<sup>2</sup> / 24h) | 3-lagiger, 8.000 mm wasserdichter Softshell-Verbundstoff (320 g/m<sup>2</sup>) | Außenschicht: 93% Polyester und 7% Elasthan | Mittelschicht: Thermoplastische Polyurethan-Membran | Innenschicht: Microfleece für noch mehr Wärme | Durchgehender YKK-Reißverschluss an der Vorderseite | Stretch-Bündchen mit Daumenloch | Verstellbarer Gummizug im Saum | Modisch geschnitten mit verlängertem Rücken | Weiches, extrem dehnfähiges Material | Windschutzleiste innen | Dekorative Passe an Vorder- und Rückseite | Unterarmlüftung mit Reißverschluss und Netzeinsatz | Veredelungszugang: Verdeckte Reißverschlüsse oben an innerer Rückseite und im linken Brustbereich

Farbe	Größen	1	ab 10	ab 100
Coloured	S - 3XL	40,43	37,43	35,93

**RY6432** | SS6432 **Men's Antartida Softshell Jacket**

Außen: 92% Polyester / 8% Elasthan, Innen: 100% Polyester

**S, M, L, XL, XXL, 3XL**

300 g/m<sup>2</sup>

Roly



BLACK 02	BOTTLE GREEN 56	NAVY BLUE 55
PEARL WHITE 011	RED 60	ROYAL BLUE 05

Außen: 92% Polyester / 8% Elasthan, Innen: 100% Polyester extra warmes Mikrofleece, 300 g/m<sup>2</sup> | Softshell Jacke, 2-lagig | Durchgehender, kontrastfarbiger Reißverschluss mit Kinnchutz und Puller | Innenfutter aus warmen Mikrofleece | Quernaht über der Brust | Drei äußere Taschen mit Reißverschluss in Kontrastfarbe | Klettverschluss an den Ärmelbündchen | Elastischer Kordelzug mit Stopper im Saum | Wassersäule 1000 mm | Wind- und Wasserabweisend

Farbe	Größen	1	ab 15	ab 150
Coloured	S - XXL	22,61	20,24	19,46
Coloured	3XL	24,89	22,26	21,42

**RY6433** | SS6433 **Women's Antartida Softshell Jacket**

92% Polyester / 8% Elasthan

**S, M, L, XL, XXL, 3XL**

300 g/m<sup>2</sup>

Roly



BLACK 02	NAVY BLUE 55	PEARL WHITE 011
RED 60	ROYAL BLUE 05	

Außen: 92% Polyester / 8% Elasthan, Innen: 100% Polyester, extra warmes Mikrofleece, 300 g/m<sup>2</sup> | Softshell Jacke, 2-lagig | Durchgehender, kontrastfarbiger Reißverschluss mit Kinnchutz und Puller | Innenfutter aus warmen Mikrofleece | Drei äußere Taschen mit Reißverschluss in Kontrastfarbe | Klettverschluss an den Ärmelbündchen | Elastischer Kordelzug mit Stopper im Saum | Raglan-Ärmel | Figurbetonter Schnitt | Wassersäule 1000 mm | Wind- und Wasserabweisend

Farbe	Größen	1	ab 15	ab 150
Coloured	S - XXL	22,61	20,24	19,46
Coloured	3XL	26,87	24,05	23,13

**STRETCH**





**REGATTA**  
PROFESSIONAL



**RG628** | TRA628 **Ablaze Printable Softshell Jacket**

100% Polyester  
XS, S, M, L, XL, XXL, 3XL, 4XL, 5XL  
265 g/m<sup>2</sup> Regatta Professional

XS, S, M, L, XL, XXL, 3XL, 4XL, 5XL

BLACK/BLACK	NAVY/NAVY	
S, M, L, XL, XXL, 3XL		
BLACK/CLASSIC RED	CLASSIC RED/BLACK	DARK SPRUCE/BLACK
EXTREME GREEN/BLACK	FRENCH BLUE/NAVY	HOT PINK/BLACK
MAGMA ORANGE/BLACK	NAVY/FRENCH BLUE	NEW ROYAL/BLACK
ROCK GREY/BLACK	SEAL GREY (SOLID)/BLACK	VIBRANT PURPLE/BLACK
WHITE/LIGHT STEEL		

Softshell-Gewebe mit angerauter Innenseite | 2-lagiges Softshell-Gewebe | Bedruckbares Softshell-Gewebe | Windabweisendes Membranmaterial | Ideal für Sieb-, Transfer- und Vinyldruck | Dauerhaft wasserabweisendes Finish | Reißverschlussabdeckung innen | 2 untere Taschen | Verstellbarer Gummizug im Saum | Dieses Produkt hat kein externes Logo-Branding | Cut-out-Etikett

Farbe	Größen	1	ab 16	ab 160
Coloured	XS - 5XL	19,73	17,93	17,18



**REGATTA**  
PROFESSIONAL



**RG629** | TRA629 **Women's Ablaze Printable Softshell Jacket**

100% Polyester  
32 (6), 34 (8), 36 (10), 38 (12), 40 (14), 42 (16), 44 (18), 46 (20)  
265 g/m<sup>2</sup> Regatta Professional

32, 34, 36, 38, 40, 42, 44, 46, 48

BLACK/BLACK	NAVY/NAVY	
36, 38, 40, 42, 44, 46		
BLACK/CLASSIC RED	CLASSIC RED/BLACK	DARK SPRUCE/BLACK
EXTREME GREEN/BLACK	FRENCH BLUE/NAVY	HOT PINK/BLACK
MAGMA ORANGE/BLACK	NAVY/FRENCH BLUE	NEW ROYAL/BLACK
ROCK GREY/BLACK	SEAL GREY (SOLID)/BLACK	VIBRANT PURPLE/BLACK
WHITE/LIGHT STEEL		

Softshell-Gewebe mit angerauter Innenseite | 2-lagiges Softshell-Gewebe | Bedruckbares Softshell-Gewebe | Windabweisendes Membranmaterial | Ideal für Sieb-, Transfer- und Vinyldruck | Dauerhaft wasserabweisendes Finish | Reißverschlussabdeckung innen | 2 untere Taschen | Verstellbarer Gummizug im Saum | Dieses Produkt hat kein externes Logo-Branding | Cut-out-Etikett

Farbe	Größen	1	ab 16	ab 160
Coloured	32 - 48	19,73	17,93	17,18



**REGATTA**  
PROFESSIONAL



**RG6000** | TRA600 **Honestly Made Recycled Softshell Jacket**

100% Polyester  
S, M, L, XL, XXL, 3XL  
Regatta Honestly Made

BLACK	NAVY	NEW ROYAL	SEAL GREY
-------	------	-----------	-----------

100 % recyceltes, gewebtes Softshell-Gewebe mit warmer Rückseite, bedruckbar | Wasserabweisend | Windabweisend | Superweicher Griff | Schnell trocknend | 1 Brusttasche mit Reißverschluss | 2 untere Taschen mit Reißverschluss

Farbe	Größen	1	ab 16	ab 160
Coloured	S - 3XL	42,83	38,93	36,30

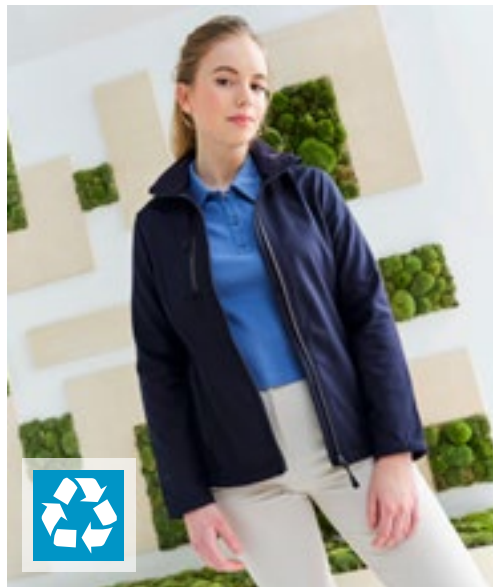

**REGATTA**  
PROFESSIONAL



**RG616** | TRA616 **Honestly Made Recycled Womens Softshell Jacket**

100% Polyester  
36 (10), 38 (12), 40 (14), 42 (16), 44 (18), 46 (20)  
270 g/m<sup>2</sup> Regatta Honestly Made

BLACK	NAVY	NEW ROYAL	SEAL GREY
-------	------	-----------	-----------

100 % recyceltes, gewebtes Softshell-Gewebe mit warmer Rückseite, bedruckbar | Wasser- und windabweisend | Superweicher Griff und schnelles Trocknen | Eine Brusttasche mit Reißverschluss und zwei untere Taschen mit Reißverschluss | Hergestellt aus mindestens 15 Kunststoffflaschen

Farbe	Größen	1	ab 16	ab 160
Coloured	36 - 46	42,83	38,93	36,30



JAMES & NICHOLSON  
by d&v

JN1130 | JN1130

## Men's Promo Softshell Jacket

100% Polyester  
S, M, L, XL, XXL, 3XL  
280 g/m<sup>2</sup>

James&Nicholson

BLACK/BLACK	GREEN/NAVY	IRON GREY/RED
NAUTIC BLUE/NAVY	NAVY/NAVY	RED/BLACK
WHITE/WHITE		

Angenehmes, weiches 2-lagiges Softshell-Material | Wasserabweisend, winddicht, atmungsaktiv | Innenseite aus weichem Microfleece | Durchgehend hinterlegter Front-Reißverschluss mit Kinnschutz | Zwei seitliche Taschen mit Reißverschluss, zwei Innentaschen | Elastische Einfassung am Ärmel



JAMES & NICHOLSON  
by d&v

JN1129 | JN1129

## Ladies' Promo Softshell Jacket

100% Polyester  
S, M, L, XL, XXL  
280 g/m<sup>2</sup>

James&Nicholson

BLACK/BLACK	GREEN/NAVY	IRON GREY/RED
NAUTIC BLUE/NAVY	NAVY/NAVY	RED/BLACK
WHITE/WHITE		

Angenehmes, weiches 2-lagiges Softshell-Material | Wasserabweisend, winddicht, atmungsaktiv | Innenseite aus weichem Microfleece | Durchgehend hinterlegter Front-Reißverschluss mit Kinnschutz | Zwei seitliche Taschen mit Reißverschluss, zwei Innentaschen | Elastische Einfassung am Ärmel | Taillierte Form

Farbe	Größen	1	ab 25	ab 250
Coloured	S- 3XL	32,55	30,38	29,63

Farbe	Größen	1	ab 25	ab 250
Coloured	S- XXL	32,55	30,38	29,63

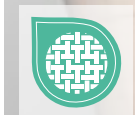

# ROLY

RY6436 | SS6436

## Men's Nebraska Softshell Jacket

Außen: 92% Polyester / 8% Elasthan, Innen: 100% Polyester  
S, M, L, XL, XXL, 3XL, 4XL  
300 g/m<sup>2</sup>

Roly

S, M, L, XL, XXL, 3XL, 4XL

BLACK 02	NAVY BLUE 55
----------	--------------

S, M, L, XL, XXL, 3XL

AQUAMARINE 236	BOTTLE GREEN 56	LIME PUNCH 235
RED 60	ROYAL BLUE 05	

Außen: 92% Polyester / 8% Elasthan, Innen: 100% Polyester extra warmes Mikrofleece, 300 g/m<sup>2</sup> | Softshell Jacke, 2-lagig | Durchgehender Reißverschluss Ton-in-Ton mit Kinnschutz und Puller | Innenfutter aus warmen Microfleece | Drei äußere Taschen mit Reißverschluss Ton-in-Ton | Ärmelbündchen mit verstellbarem Klettverschluss | Elastischer Kordelzug mit Stopper im Saum | Wind- und Wasserabweisend

Farbe	Größen	1	ab 15	ab 150
Coloured	S- XXL	23,63	21,14	20,34
Coloured	3XL - 4XL	26,01	23,27	22,38

RY6437 | SS6437

## Women's Nebraska Softshell Jacket

Außen: 92% Polyester / 8% Elasthan, Innen: 100% Polyester extra warmes Mikrofleece, 300 g/m<sup>2</sup> | Softshell Jacke, 2-lagig | Durchgehender Reißverschluss Ton-in-Ton mit Kinnschutz und Puller | Innenfutter aus warmen Microfleece | Drei äußere Taschen mit Reißverschluss Ton-in-Ton | Ärmelbündchen mit verstellbarem Klettverschluss | Elastischer Kordelzug mit Stopper im Saum | Taillierter Schnitt | Wind- und Wasserabweisend

Roly

AQUAMARINE 236	BLACK 02	BOTTLE GREEN 56
LIME PUNCH 235	NAVY BLUE 55	RED 60
ROYAL BLUE 05		

Außen: 92% Polyester / 8% Elasthan, Innen: 100% Polyester extra warmes Mikrofleece, 300 g/m<sup>2</sup> | Softshell Jacke, 2-lagig | Durchgehender Reißverschluss Ton-in-Ton mit Kinnschutz und Puller | Innenfutter aus warmen Microfleece | Drei äußere Taschen mit Reißverschluss Ton-in-Ton | Ärmelbündchen mit verstellbarem Klettverschluss | Elastischer Kordelzug mit Stopper im Saum | Taillierter Schnitt | Wind- und Wasserabweisend

Farbe	Größen	1	ab 15	ab 150
Coloured	S- XXL	23,63	21,14	20,34
Coloured	3XL	26,01	23,27	22,38



STRETCH



Mehr Artikel sind online verfügbar.



**JN1088** | JN1088 **Men's Softshell Jacket**  
 96% Polyester / 4% Elasthan  
**S, M, L, XL, XXL, 3XL**  
 360 g/m<sup>2</sup>  
 James&Nicholson

**DARK MELANGE**    **LIGHT MELANGE**

Klassische Softshell-Jacke in Melange-Optik | 3-lagiges Funktionsmaterial mit TPU-Membran | Winddicht, atmungsaktiv und wasserabweisend (5.000 mm Wassersäule) | Nähte nicht versiegelt | Innenseite aus Microfleece in Waffelstruktur | Zwei Seitentaschen mit Reißverschluss

Farbe	Größen	1	ab 15	ab 150
Coloured	S- 3XL	63,75	59,48	57,90



**SW900** | SW900 **Men's Soft-Shell Jacket**  
 95% Polyester / 5% Elasthan  
**S, M, L, XL, XXL**  
 340 g/m<sup>2</sup>  
 Starworld

**BLACK**    **DEEP NAVY**

4-lagiges Stretch-Material | Wasserdicht bis 8.000 mm | Atmungsaktiv bis 3.000 g/m<sup>2</sup> / 24h | Windabweisend | Antipilling | Durchgehender Reißverschluss vorne mit Windschutzleiste innen | Brust- und Seitentaschen mit 2-Wege-Reißverschlüssen | Normale Passform | Raglan-Ärmel | Stehkragen | Verlängerter Rücken | Elastische Kordel am Saum | Verstellbare Bündchen | Veredelungszug durch inneren Reißverschluss | ISO 9001

Farbe	Größen	1	ab 15	ab 150
Coloured	S- XXL	25,38	22,92	21,71



**SW800** | SW800 **Unisex Soft-Shell Jacket**  
 Außen: 95% Polyester / 5% Elasthan; Innen: 100% Polyester  
**S, M, L, XL, XXL**  
 300 g/m<sup>2</sup>  
 Starworld

**BLACK**    **DEEP NAVY**    **GREY**

2-Wege-Stretch-Material | Windabweisend | Wasserabweisend | Antipilling | Taschen vorne und an den Seiten mit 2-Wege-Reißverschlüssen | Normale Passform | Eingesetzte Ärmel | Stehkragen | Länger geschnittener hinterer Saum | Versiegelter Saum | Vollständiger Veredelungszugang | ISO 9001

Farbe	Größen	1	ab 20	ab 200
Coloured	S- XXL	18,47	16,67	15,80



**SW950** | SW950 **Ladies' Soft-Shell Jacket**  
 95% Polyester / 5% Elasthan  
**S, M, L, XL**  
 340 g/m<sup>2</sup>  
 Starworld

**BLACK**    **DEEP NAVY**

4-lagiges Stretch-Material | Wasserdicht bis 8.000 mm | Atmungsaktiv bis 3.000 g/m<sup>2</sup> / 24h | Windabweisend | Antipilling | Durchgehender Reißverschluss vorne mit Windschutzleiste innen | Brust- und Seitentaschen mit 2-Wege-Reißverschlüssen | Normale Passform | Raglan-Ärmel | Stehkragen | Verlängerter Rücken | Elastische Kordel am Saum | Verstellbare Bündchen | Veredelungszug durch inneren Reißverschluss | ISO 9001

Farbe	Größen	1	ab 15	ab 150
Coloured	S- XL	25,38	22,92	21,71



**BEST  
SELLER**

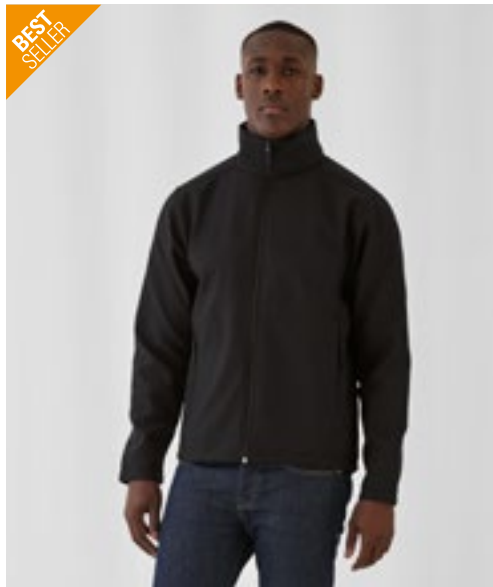

**B&C**  
COLLECTION



**BCJUI62** | JU162 **Men's Jacket Softshell ID.701**

96% Polyester / 4% Elasthan  
S, M, L, XL, XXL, 3XL  
300 g/m<sup>2</sup>

B&C COLLECTION

ATOLL/GHOST GREY	BLACK/BLACK	DARK GREY (SOLID)/NEON ORANGE
NAVY/NEON GREEN	RED/WARM GREY	WHITE/WHITE

Außenschicht: 2-lagiges Softshell aus 96% Polyester und 4% Elasthan | Innenschicht: Antipilling-Microfleece aus 100% Polyester in Kontrastfarbe | 2-lagige Softshelljacke mit bequemer, ergonomischer Passform | Wasserabweisender und atmungsaktiver 2-Wege-Stretch | Längerer Saum und hoher Kragen für optimalen Wärmeschutz | Zahlreiche Einsatzmöglichkeiten dank moderner Optik | Stoff für alle Drucktechnologien und zum Besticken geeignet | Zwei Einschub-Taschen mit Reißverschluss und „Reißverschluss-Garage“, zwei Innentaschen | B&C Collection ist Mitglied der Fair Wear Foundation | Farbe White für den Sublimationsdruck geeignet

Farbe	Größen	1	ab 30	ab 300
Coloured	S - 3XL	32,01	28,82	25,98



**B&C**  
COLLECTION



**BCJWI63** | JW163 **Women's Jacket Softshell ID.701**

96% Polyester / 4% Elasthan  
XS, S, M, L, XL, XXL  
300 g/m<sup>2</sup>

B&C COLLECTION

ATOLL/GHOST GREY	BLACK/BLACK	DARK GREY (SOLID)/NEON ORANGE
NAVY/NEON GREEN	RED/WARM GREY	WHITE/WHITE

Außenschicht: 2-lagiges Softshell aus 96% Polyester und 4% Elasthan | Innenschicht: Antipilling-Microfleece aus 100% Polyester in Kontrastfarbe | 2-lagige Softshelljacke mit bequemer, ergonomischer Passform | Wasserabweisender, atmungsaktiver 2-Wege-Stretch | Längerer Saum und hoher Kragen für optimalen Wärmeschutz | Zahlreiche Einsatzmöglichkeiten dank moderner Optik | Stoff für alle Drucktechnologien und zum Besticken geeignet | Zwei Einschub-Taschen mit Reißverschluss und „Reißverschluss-Garage“, zwei Innentaschen | B&C Collection ist Mitglied der Fair Wear Foundation | Farbe White für den Sublimationsdruck geeignet

Farbe	Größen	1	ab 10	ab 100
Coloured	XS - XXL	32,01	28,82	25,98



**B&C**  
COLLECTION



**BCJM951** | JM951 **Men's X-Lite Softshell**

Außen: 94% Polyester / 6% Elasthan, Innen: 100% Polyester  
S, M, L, XL, XXL, 3XL

B&C COLLECTION

BLACK	DEEP RED	NAVY	WHITE
-------	----------	------	-------

Maximaler Schutz bei minimalem Gewicht und Gepäckvolumen | Leicht und schick | Hochfunktionell | Vielseitig und bequem | Zwei Fronttaschen mit Reißverschluss und eine Brusttasche rechts mit 2-Wege-Reißverschluss, Reißverschluss-Garage und Schieber aus Kunststoff | Zwei Innentaschen | Für Media Player geeignet | Rechte Brusttasche mit Ausgang für Kopfhörer | Schlaufen für Kopfhörerkabel am Kragen | Verstellbarer Ärmelbund mit Gummischlaufe und Velcro-Klettverschlüssen | Verstellbarer Bund unten mit elastischem Kordelzug und Stoppeln | Durchgehende Windschutzleiste innen aus Softshell-Material | Kinnschutz | Mit Verstärkung an kritischen Nähten | Wasserdicht (5.000 mm Wassersäule) | B&C Collection ist Mitglied der Fair Wear Foundation | Farbe White für den Sublimationsdruck geeignet

Farbe	Größen	1	ab 10	ab 100
Coloured	S - 3XL	60,18	54,77	52,19



**B&C**  
COLLECTION



**BCJW938** | JW938 **Women's X-Lite Softshell**

Außen: 94% Polyester / 6% Elasthan, Innen: 100% Polyester  
XS, S, M, L, XL, XXL

B&C COLLECTION

BLACK	DEEP RED	NAVY	WHITE
-------	----------	------	-------

Maximaler Schutz bei minimalem Gewicht und Gepäckvolumen | Leicht und schick | Hochfunktionell | Vielseitig und bequem | 2 Fronttaschen mit Reißverschluss und 1 Brusttasche rechts mit 2-Wege-Reißverschluss, Reißverschlussgarage und Schieber | Zwei Innentaschen | Für Media Player geeignet | Rechte Brusttasche mit Ausgang für Kopfhörer | Schlaufen für Kopfhörerkabel am Kragen | Verstellbarer Ärmelbund mit Gummischlaufe und Velcro-Klettverschlüssen | Verstellbarer Bund unten mit elastischem Kordelzug und Stoppeln | Durchgehende Windschutzleiste innen aus Softshell-Material | Kinnschutz | Mit Verstärkung an kritischen Nähten | Wasserdicht (5.000 mm Wassersäule) | B&C Collection ist Mitglied der Fair Wear Foundation | Farbe White für den Sublimationsdruck geeignet

Farbe	Größen	1	ab 10	ab 100
Coloured	XS - XXL	60,18	54,77	52,19

Mehr Artikel sind online verfügbar.



JAMES & NICHOLSON  
by *deijer*

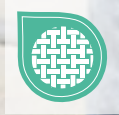

## JN1148 | JN1148 Men's Softshell Jacket

100% Polyester  
S, M, L, XL, XXL, 3XL  
280 g/m<sup>2</sup>

James&Nicholson

DARK MELANGE/BLACK	DARK MELANGE/GREEN	DARK MELANGE/RED
DARK MELANGE/ROYAL	DARK MELANGE/YELLOW	

Softshelljacke in Melange-Optik | Angenehmes, weiches, 2-lagiges Softshellmaterial | Fleece-Innenseite in Kontrastfarbe | Durchgehend hinterlegter Front-Reißverschluss mit Kinnschutz | Stehkragen | Zwei seitliche Taschen und eine Brusttasche mit Reißverschluss | Leicht tailliert



JAMES & NICHOLSON  
by *deijer*



## JN1147 | JN1147 Ladies' Softshell Jacket

100% Polyester  
XS, S, M, L, XL, XXL  
280 g/m<sup>2</sup>

James&Nicholson

DARK MELANGE/BLACK	DARK MELANGE/GREEN	DARK MELANGE/RED
DARK MELANGE/ROYAL	DARK MELANGE/YELLOW	

Softshelljacke in Melange-Optik | Angenehmes, weiches, 2-lagiges Softshellmaterial | Fleece-Innenseite in Kontrastfarbe | Durchgehend hinterlegter Front-Reißverschluss mit Kinnschutz | Stehkragen | Zwei seitliche Taschen und eine Brusttasche mit Reißverschluss | Leicht tailliert

Farbe	Größen	1	ab 25	ab 250
Coloured	S - 3XL	41,10	38,40	37,35

Farbe	Größen	1	ab 25	ab 250
Coloured	XS - XXL	41,10	38,40	37,35



SOL'S  
the fair spirit

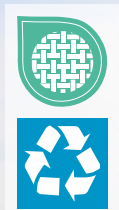

## L03827 | 03827 Men's Falcon Zipped Softshell Jacket

94% Polyester / 6% Elasthan, Innen: 100% Polyester  
S, M, L, XL, XXL, 3XL, 4XL  
270 g/m<sup>2</sup>

SOL'S

ABYSS BLUE	BLACK	CHARCOAL GREY (SOLID)	FOREST GREEN
PEPPER RED	ROYAL BLUE 241		

Recyceltes Polyester / Elasthan – drei Lagen, Fleece innen: 100% Polyester | Nachhaltiges Material | Softshell 270 | Bequemer Schnitt | Reißverschluss-Öffnung | Zwei seitliche Taschen und eine Brusttasche mit Reißverschluss | Kontrastfarbene Reißverschlüsse | Elastisches Formband am Armabschluss und Saum | TearAway-Label



SOL'S  
the fair spirit



## L03828 | 03828 Women's Falcon Zipped Softshell Jacket

94% Polyester / 6% Elasthan, Innen: 100% Polyester  
S, M, L, XL, XXL, 3XL  
270 g/m<sup>2</sup>

SOL'S

ABYSS BLUE	BLACK	CHARCOAL GREY (SOLID)	FOREST GREEN
PEPPER RED	ROYAL BLUE 241		

Recyceltes Polyester / Elasthan – drei Lagen, Fleece innen: 100% Polyester | Nachhaltiges Material | Softshell 270 | Bequemer Schnitt | Reißverschluss-Öffnung | Zwei seitliche Taschen und eine Brusttasche mit Reißverschluss | Kontrastfarbene Reißverschlüsse | Elastisches Formband am Armabschluss und Saum | TearAway-Label

Farbe	Größen	1	ab 10	ab 100
Coloured	S - XXL	40,35	34,19	31,97
Coloured	3XL	46,40	39,32	36,77
Coloured	4XL	51,03	43,23	40,43

Farbe	Größen	1	ab 10	ab 100
Coloured	S - XXL	40,35	34,19	31,97
Coloured	3XL	46,40	39,32	36,77



JAMES & NICHOLSON  
by *dist-er*



## JN1172 | JN1172 Men's Softshell Jacket

100% Polyester  
S, M, L, XL, XXL, 3XL  
290 g/m<sup>2</sup>

James&Nicholson

BLACK	BROWN	GRAPHITE	NAUTIC BLUE
NAVY	RED		

Klassische Softshell-Jacke in sportlichem Design aus recyceltem Polyester | Angenehm weiches 3-Lagen Funktionsmaterial mit TPU-Membran | Wind- und wasserdicht (5.000mm Wasserssäule), atmungsaktiv und wasserdampfdurchlässig | Nähte nicht versiegelt | Innenseite aus Microfleece, Netzfutter im Vorderteil | Stehkragen | Zwei seitliche Taschen und eine Brusttasche mit Reißverschluss | Durchgehend hinterlegter 2-Wege-Reißverschluss mit Kinnschutz | Elastische Kordel am Saum zur Weitenregulierung | Reißverschluss zur Veredelung im Vorderteil | YKK-Reißverschlüsse

Farbe	Größen	1	ab 20	ab 200
Coloured	S- 3XL	57,08	53,25	51,83



JAMES & NICHOLSON  
by *dist-er*



## JN1171 | JN1171 Ladies' Softshell Jacket

100% Polyester  
XS, S, M, L, XL, XXL  
290 g/m<sup>2</sup>

James&Nicholson

BLACK	BROWN	GRAPHITE	NAUTIC BLUE
NAVY	RED		

Klassische Softshell-Jacke in sportlichem Design aus recyceltem Polyester | Angenehm weiches 3-Lagen Funktionsmaterial mit TPU-Membran | Wind- und wasserdicht (5.000mm Wasserssäule), atmungsaktiv und wasserdampfdurchlässig | Nähte nicht versiegelt | Innenseite aus Microfleece, Netzfutter im Vorderteil | Stehkragen | Zwei seitliche Taschen und eine Brusttasche mit Reißverschluss | Durchgehend hinterlegter 2-Wege-Reißverschluss mit Kinnschutz | Elastische Kordel am Saum zur Weitenregulierung | Reißverschluss zur Veredelung im Vorderteil | YKK-Reißverschlüsse | Leicht tailliert

Farbe	Größen	1	ab 20	ab 200
Coloured	XS - XXL	57,08	53,25	51,83



GENUINE  
recycled  
by *Result*



## RT900 | R900M Recycled 3-Layer Printable Softshell Jacket

100% Polyester  
XS, S, M, L, XL, XXL, 3XL, 4XL

Result Genuine Recycled

BLACK	NAVY
-------	------

Stoff: 3-lagiges Softshell-Gewebe mit 300 g/m<sup>2</sup>, Obermaterial: 100% recycelter TOPGREEN®-Polyester; Mittelschicht: wasserdichte (8000 mm), atmungsaktive (1000 g) und winddichte TPU-Membran, Innenschicht: recyceltes 100% Polyester-Mikrofleece | Verbesserte Wasserabweisbarkeit: Regenwasser rollt von der Oberfläche des Kleidungsstücks ab | Atmungsaktiv | Windabweisend | Durchgehender YKK-Reißverschluss vorne mit Kinnschutz und Schieber | Reflektierende Schulterblende vorne und hinten | Mit Steppstich-Passe vorne und hinten | Brust- und Vordertaschen mit Reißverschluss | Geformte Einsätze am Torso | Offener Ärmelabschluss und Taillebund | Stehkragen | Aufhänger | Umweltfreundliche TOPGREEN®-Materialien aus recycelten Kunststoffflaschen | Recycelbar | PFOA-frei | Bereit für Branding | Polybeutel ist biologisch abbaubar | Hergestellt aus 19 Plastikflaschen (1 Liter)

Farbe	Größen	1	ab 10	ab 100
Coloured	XS - 4XL	33,30	30,75	29,55



GENUINE  
recycled  
by *Result*



## RT900F | R900F Women's Recycled 3-Layer Printable Softshell Jacket

100% Polyester  
XS, S, M, L, XL, XXL  
300 g/m<sup>2</sup>

Result Genuine Recycled

BLACK	NAVY
-------	------

Außenschicht: 100% recyceltes TOPGREEN®-Polyester; Mittelschicht: wasserdichte (8000 mm), atmungsaktive (1000 g) und winddichte TPU-Membran, Innenschicht: recyceltes 100% Polyester-Mikrofleece | YKK-Reißverschluss mit Kinnschutz und abnehmbarem Schieber | Reflektierende Schulterblende vorne und hinten | Steppstich-Detail vorne und hinten | Brust- und Vordertaschen mit Reißverschluss | Geformte Body-Einsätze und taillierte Passform | Offener Ärmelabschluss und Taillebund | Stehkragen | Aufhänger | Verbesserte Wasserabweisende Eigenschaft | Umweltfreundliche TOPGREEN®-Materialien aus recycelten Kunststoff-Flaschen als nachhaltige Alternative zu herkömmlichen Garnen | Recycelbar | Hergestellt aus 18 Plastikflaschen (1 Liter) | PFOA-frei

Farbe	Größen	1	ab 10	ab 100
Coloured	XS - XXL	33,30	30,75	29,55

Mehr Artikel sind online verfügbar.



**REGATTA**  
PROFESSIONAL



**RG680** | TRA680 **Classic Softshell Jacket**

96% Polyester / 4% Elasthan  
S, M, L, XL, XXL, 3XL  
240 g/m<sup>2</sup>

Regatta Professional

BLACK NAVY OXFORD BLUE SEAL GREY (SOLID)

Leichtes Softshell-Gewebe mit Jersey-Futter | Softshell-Stretch-Leichtgewe-  
betechnologie | Dauerhaft wasserabweisendes Finish | Windabweisend | Super-  
weicher Griff | Schnell trocknend | Leichtgewichtig mit sehr hohem Tragekomfort  
| 2 untere Taschen mit Reißverschluss

Farbe	Größen	1	ab 16	ab 160
Coloured	S - 3XL	29,63	26,93	25,13



**STORMTECH**



**ST131** | BHS-3 **Men's Cascades Softshell Jacket**

S, M, L, XL, XXL, 3XL, 4XL, 5XL

Stormtech

S, M, L, XL, XXL, 3XL, 4XL, 5XL

BLACK/BLACK DOLPHIN/BLACK NAVY/NAVY

S, M, L, XL, XXL, 3XL

AZURE BLUE/BLACK BRIGHT RED/BLACK

PFC-freies, wasserdichtes, atmungsaktives Shell-Verbundmaterial | Innenliegen-  
de Windschutzleiste über die gesamte Länge | Verschiedene Reißverschluss-  
Taschen

Farbe	Größen	1	ab 12 (3XL ab 6)	ab 120 (3XL ab 60)
Coloured	S - XXL	86,27	75,48	72,47
Coloured	3XL - 5XL	86,27	75,48	72,47



**STORMTECH**



**ST123** | KS-3 **Men's Greenwich Lightweight Softshell Jacket**

100% Polyester  
S, M, L, XL, XXL, 3XL

Stormtech

BLACK DOLPHIN

100% Polyester-Interlocking, mit 100% Polyester-Bird-Eye-Mesh, 200 g/ m<sup>2</sup> |  
STORMTECH H2XTREME ® Wasserbeständigkeit 10.000 mm, Atmungsfähigkeit  
3.000g/m<sup>2</sup> | Leicht: +5 °C (41°F) bis +20 °C (68°F) | D / W / R Außenschicht | PFC-  
freie, wasserdichte, atmungsaktive bonded Shell | Windbeständiges Material |  
Reflektierender Schulterbesatz | Innentasche | Audio-Port | Geringen Gewichts

Farbe	Größen	1	ab 25 (3XL ab 12)	ab 250 (3XL ab 120)
Coloured	S - XXL	56,07	49,07	47,10
Coloured	3XL	56,07	49,07	47,10

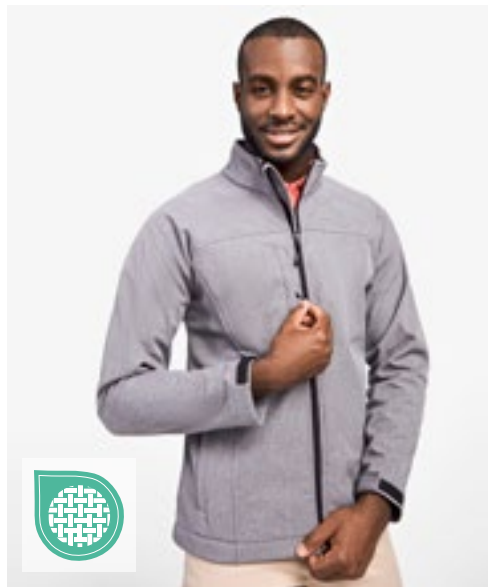

**ROLY**



**RY6435** | SS6435 **Rudolph Softshell Jacket**

Außen: 95% Polyester / 5% Elasthan, Innen: 100% Polyester  
S, M, L, XL, XXL, 3XL  
300 g/m<sup>2</sup>

Roly

BLACK 02 DARK GREEN BROWN 38 DARK LEAD 46 HEATHER BLACK 243  
NAVY BLUE 55 RED 60 ROYAL BLUE 05

3-lagig, Außen: 95% Polyester / 5% Elasthan; Mitte: Membrane; Innen: 100% Polyester  
Microfleece, 300 g/m<sup>2</sup> | Durchgehender Reißverschluss mit Puller und Kinnschutz | Brust-  
tasche außen mit Reißverschluss und Puller, Metall-Öse für Handykabel | Seitentaschen  
mit Reißverschluss und Puller | Ärmelbündchen mit verstellbarem Klettverschluss  
und Gummipadje | Quernaht im oberen Brustbereich und zusätzliche Nähte seitlich |  
Elastischer Kordelzug mit Stopper im Saum | Wassersäule 1000 mm, Wind- und Wasser-  
abweisend

Farbe	Größen	1	ab 15	ab 150
Coloured	S - XXL	26,16	23,42	22,52
Coloured	3XL	28,59	25,58	24,62
Heather Black 243	S - 3XL	28,41	25,43	24,45



**ROLY**



**RY6428** | SS6428 **Siberia Softshell Jacket**

92% Polyester / 8% Elasthan  
XS, S, M, L, XL, XXL, 3XL  
300 g/m<sup>2</sup>

Roly

BERMELLION ORANGE 311	BLACK 02/LIME PUNCH 235	BOTTLE GREEN 56/LIME PUNCH 235
NAVY BLUE 55/ROYAL BLUE 05	RED 60/ROYAL BLUE 05	ROYAL BLUE 05/LIME PUNCH 235

Softshelljacke 2-lagig im sportlichen Schnitt | Durchgehender Reißverschluss in Kontrastfarbe mit Kinnschutz und Puller | Innenfutter aus Microfleece in Kontrastfarbe | Brusttasche rechts mit verdecktem Reißverschluss diagonal angeordnet | Zwei seitliche Außentaschen mit verdecktem Reißverschluss | Tasche auf dem linken Arm | Elastischer Abschluss an Bündchen und Saum Ton-in-Ton | Abnehmbare Kapuze innen gefüttert aus Microfleece in Kontrastfarbe | Herausreißbares Label | Wasser- und Windabweisend

Farbe	Größen	1	ab 15	ab 150
Coloured	XS - 3XL	30,65	27,42	26,37



**NEW**

**REGATTA PROFESSIONAL**



**RG5320** | TRW532 **Ascender Waterproof Shell Jacket**

100% Polyester  
S, M, L, XL, XXL, 3XL

Regatta Professional

BLACK/MINERAL GREY	MINERAL GREY/BLACK	NAVY/CLASSIC RED
--------------------	--------------------	------------------

Wasserdichtes und atmungsaktives Isotex 10.000 100% Polyestermaterial | Mesh-Innenfutter | Integrierte Kapuze | Zwei tief sitzende Reißverschlusstaschen und Reißverschluss-Abdeckung innen | Versteckter Reißverschluss-Zugang im Futter für Stickereien | Aus recycelten Materialien

Farbe	Größen	1	ab 16	ab 160
Coloured	S - 3XL	49,43	44,93	41,93



**REGATTA PROFESSIONAL**



**RG660** | TRA660 **X-Pro Repeller Softshell**

96% Polyester / 4% Elasthan  
S, M, L, XL, XXL, 3XL  
270 g/m<sup>2</sup>

Regatta Professional

BLACK	NAVY	SEAL GREY (SOLID)
-------	------	-------------------

Softshell-Gewebe mit wärmender Innenseite | Dauerhaft wasserabweisendes Finish | Mesh-Innenfutter | Zwei tief angesetzte Reißverschluss-Taschen und eine Brusttasche | Verstellbare, abnehmbare Kapuze | Verstellbare Bündchen | Verstellbarer Gummizug im Saum | Verdeckter Reißverschluss im Futter als Zugang zum Besticken

Farbe	Größen	1	ab 8	ab 80
Coloured	S - 3XL	69,23	62,93	58,73



**REGATTA PROFESSIONAL**



**RG670** | TRA670 **Apex Waterproof Breathable Softshell Jacket**

96% Polyester / 4% Elasthan  
S, M, L, XL, XXL, 3XL  
260 g/m<sup>2</sup>

Regatta Professional

BLACK	NAVY
-------	------

Softshell-Außenseite mit Stretch-Anteil und wärmender Rückenpartie | Wasserdichte und atmungsaktive Isotex-5.000-Membran im Saum | Kapuze mit Polyester-Futter | Windabweisend | Nähte getaped | Verstaubare Kapuze | Reflektierende Paspeln an den Taschen | Zwei tief angesetzte, wasserabweisende Reißverschluss-Taschen, eine Brusttasche | Verstellbare Bündchen | Verstellbarer Gummizug im Saum | Verdeckter Reißverschluss im Futter als Zugang zum Besticken

Farbe	Größen	1	ab 12	ab 120
Coloured	S - 3XL	82,43	74,93	69,90



NEW



**RG705** | TRA705 **Navigate 2-Layer Hooded Softshell Jacket**

100% Polyester  
S, M, L, XL, XXL, 3XL  
270 g/m<sup>2</sup>

Regatta Professional

- BLACK/CLASSIC RED
- BLACK/LIME
- BLACK/NEW ROYAL
- BLACK/ORANGE POP
- BLACK/SEAL GREY
- NAVY/FRENCH BLUE
- NAVY/SEAL GREY

Mechanisch dehnbare Softshellgewebe aus Polyester | Bedruckbares wind- und wasserabweisendes Softshell-Außenmaterial mit warmem Fleecefutter | Fest angebrachte Kapuze mit Verstellmöglichkeiten | Zwei tief sitzende Reißverschlussaschen, eine Brusttasche mit Reißverschluss und Reißverschluss-Abdeckung innen | Aus recycelten Materialien

Farbe	Größen	1	ab 16	ab 160
Coloured	S - 3XL	39,53	35,93	33,53

BEST  
SELLER



BC  
COLLECTION



## BCJM950 | JM950 Men's Hooded Softshell

Außen: 94% Polyester / 6% Elasthan, Innen + Futter: 100% Polyester  
S, M, L, XL, XXL, 3XL  
340 g/m<sup>2</sup>

B&C COLLECTION

AZURE	BLACK	DARK GREY (SOLID)	NAVY
RED	WHITE		

3-lagige Softshell-Jacke | Abnehmbare Balaclava-Kapuze mit verstellbarem Kordelzug und modischen Stopperrn | Perfekter Arm- und Ellbogenzuschnitt | Durchgehender Reißverschluss mit Kinnschutz | Durchgehende Windschutzleiste innen aus Softshell-Material | Zwei seitliche Fronttaschen mit Reißverschluss | 1 Front-Brusttasche | Eingesetzte Ärmel | Ärmelbund mit Klettverschlüssen und geprägtem Plastik-Zug | Flachnähte für mehr Tragekomfort | Verstellbarer Bund unten mit elastischem Kordelzug | Verlängerter Rücken | Einfacher Veredelungszugang mit Reißverschluss auf linker Brustseite | Wasserdicht (5.000 mm Wassersäule) | B&C Collection ist Mitglied der Fair Wear Foundation | Farbe White für den Sublimationsdruck geeignet

Farbe	Größen	1	ab 10	ab 100
Coloured	S - 3XL	60,90	55,62	53,09



BC  
COLLECTION



## BCJW937 | JW937 Women's Hooded Softshell

Außen: 94% Polyester / 6% Elasthan, Futter: 100% Polyester  
XS, S, M, L, XL, XXL  
340 g/m<sup>2</sup>

B&C COLLECTION

AZURE	BLACK	DARK GREY (SOLID)	NAVY
RED	WHITE		

3-lagige Softshell-Jacke | Femininer Schnitt | Abnehmbare Balaclava-Kapuze mit verstellbarem Kordelzug und modischen Stopperrn | Durchgehender Reißverschluss mit Kinnschutz | Raglan-Ärmel | Durchgehende Windschutzleiste innen aus Softshell-Material | Perfekter Arm- und Ellbogenzuschnitt | Zwei seitliche Fronttaschen mit Reißverschluss | Ärmelbund mit Klettverschlüssen und geprägtem Plastik-Zug | Flachnähte für mehr Tragekomfort | Verstellbarer Bund unten mit elastischem Kordelzug | Verlängerter Rücken | Einfacher Veredelungszugang mit Reißverschluss auf linker Brustseite | Wasserdicht (5.000 mm Wassersäule) | Atmungsaktiv 1000 g/m<sup>2</sup> in 24 Stunden | B&C Collection ist Mitglied der Fair Wear Foundation | Farbe White für den Sublimationsdruck geeignet

Farbe	Größen	1	ab 10	ab 100
Coloured	XS - XXL	60,90	55,62	53,09

BEST  
SELLER



promodoro



## E7850 | 7850 Men's Softshell Jacket

95% Polyester / 5% Elasthan  
S, M, L, XL, XXL, 3XL, 4XL, 5XL  
310 g/m<sup>2</sup>

Promodoro

BLACK	FIRE RED	HEATHER GREY	NAVY
ROYAL	STEEL GREY (SOLID)		

Abnehmbare und volumenregulierbare Kapuze | Wasserdichte Reißverschlüsse | Kinnschutz | Napoleontasche | Ärmeltasche | Verstellbare Armabschlüsse mit Klettverschluss | Tunnelzug am Saum mit Kordelstopper innen | Verlängertes Rückenteil mit abgerundetem Saum | Zwei Seitentaschen mit Reißverschluss | Eingenähter Schlüsselanhänger in Seitentasche | Reflektierende Paspeln und Reißverschluss-Anhänger | Teilungsnähte | Neutrales Größenetikett | Atmungsaktiv | Wasserdicht 8.000 mm | Softshell Bonded Fleece bi-elastisch | Außenmaterial: 95% Polyester / 5% Elasthan | Innenmaterial: 100% Polyester

Farbe	Größen	1	ab 10	ab 100
Coloured	S - XXL	62,55	60,14	57,83
Coloured	3XL	71,94	69,17	66,53
Coloured	4XL	82,73	79,55	76,49
Coloured	5XL	99,27	95,46	91,79



promodoro



## E7855 | 7855 Women's Softshell Jacket

95% Polyester / 5% Elasthan  
S, M, L, XL, XXL, 3XL  
310 g/m<sup>2</sup>

Promodoro

BLACK	FIRE RED	HEATHER GREY	NAVY
ROYAL	STEEL GREY (SOLID)		

Abnehmbare und volumenregulierbare Kapuze | Wasserdichte Reißverschlüsse | Kinnschutz | Napoleontasche | Ärmeltasche | Verstellbare Armabschlüsse mit Klettverschluss | Tunnelzug am Saum mit Kordelstopper innen | Verlängertes Rückenteil mit abgerundetem Saum | Zwei Seitentaschen mit Reißverschluss | Eingenähter Schlüsselanhänger in Seitentasche | Reflektierende Paspeln und Reißverschluss-Anhänger | Teilungsnähte | Neutrales Größenetikett | Femininer Schnitt | Atmungsaktiv | Wasserdicht 8.000 mm | Softshell Bonded Fleece bi-elastisch | Außenmaterial: 95% Polyester / 5% Elasthan | Innenmaterial: 100% Polyester

Farbe	Größen	1	ab 10	ab 100
Coloured	S - XXL	59,39	57,11	54,93
Coloured	3XL	68,31	65,69	63,15

Mehr Artikel sind online verfügbar.

# JACKEN (SOFT SHELL - HOODED)



## EL39311 | 39311 Men's Langley Softshell Jacket

90% Polyester / 10% Elasthan  
XS, S, M, L, XL, XXL, 3XL  
300 g/m<sup>2</sup> Elevate Life

BLACK NAVY

Abnehmbare Kapuze mit Kordelzug und Stopperrn | Umgekehrte Reißverschlüsse vorne mittig und an den Seitentaschen | Größenverstellbare Bündchen mit Lasche und Klettverschluss | 4-Wege-Stretch | 5.000 mm Wasserdicht | Winddicht 3.000 mm atmungsaktiv | Easy Grip Reißverschluss-Anhänger (inkl. zweitem Set in anthrazit) | Woven 90% Polyester und 10% Elasthan, verklebt mit 100 % Polyester Microfleece | Regular Fit

Farbe	Größen	1	ab 12	ab 120
Coloured	XS - 3XL	92,31	77,42	75,00



## HRM1101 | 1101 Men's Hooded Soft-Shell Jacket

Außenmaterial: 97% Polyester / 3% Elasthan, Innenmaterial: 100% Polyester  
S, M, L, XL, XXL, 3XL, 4XL, 5XL  
300 g/m<sup>2</sup> HRM

BLACK DARK GREY NAVY RED ROYAL BLUE

Weiches, atmungsaktives und witterungsbeständiges Mischgewebe | Innenseiten hochwertiges Micro-Polarfleece | Hochwertig verarbeitet, modernes, zeitloses Design, modische Passform | 3-lagig | Winddicht, atmungsaktiv und wasserabweisend | 5.000 mm Wassersäule | Abnehmbare Kapuze, Kapuzenbefestigung mit Reißverschluss und zwei seitlichen Druckknöpfen | Beide Seitentaschen, Ärmeltasche links und die linke Innentasche sind mit Kontrast-Reißverschlüssen, Zipperpullern und Zippergarage ausgestattet | Veredelungszugang in der linken Innenseite | Ärmelweite mit Klettverschluss und Saumweite mit elastischem Kordelzug verstellbar, abgerundeter Saum

Farbe	Größen	1	ab 15 (XXL ab 12)	ab 150 (XXL ab 120)
Coloured	S - XL	58,89	55,95	53,00
Coloured	XXL	58,89	55,95	53,00
Coloured	3XL - 5XL	69,50	66,02	62,55



## EL39312 | 39312 Ladies' Langley Softshell Jacket

90% Polyester / 10% Elasthan  
XS, S, M, L, XL, XXL  
300 g/m<sup>2</sup> Elevate Life

BLACK NAVY

Abnehmbare Kapuze mit Kordelzug und Stopperrn | Umgekehrte Reißverschlüsse vorne mittig und an den Seitentaschen | Größenverstellbare Bündchen mit Lasche und Klettverschluss | 4-Wege-Stretch | 5.000 mm Wasserdicht | Winddicht 3.000 mm atmungsaktiv | Easy Grip Reißverschluss-Anhänger (inkl. zweitem Set in anthrazit) | Woven 90% Polyester und 10% Elasthan, verklebt mit 100 % Polyester Microfleece | Regular Fit

Farbe	Größen	1	ab 12	ab 120
Coloured	XS - XXL	92,31	77,42	75,00



## HRM1102 | 1102 Women's Hooded Soft-Shell Jacket

Außenmaterial: 97% Polyester / 3% Elasthan, Innenmaterial: 100% Polyester  
XS, S, M, L, XL, XXL, 3XL  
300 g/m<sup>2</sup> HRM

BLACK DARK GREY NAVY RED ROYAL BLUE

Weiches, atmungsaktives und witterungsbeständiges Mischgewebe | Innenseiten hochwertiges Micro-Polarfleece | Hochwertig verarbeitet, modernes, zeitloses Design, modische Passform | 3-lagig | Winddicht, atmungsaktiv und wasserabweisend | 5.000 mm Wassersäule | Abnehmbare Kapuze, Kapuzenbefestigung mit Reißverschluss und zwei seitlichen Druckknöpfen | Beide Seitentaschen, Ärmeltasche links und die linke Innentasche sind mit Kontrast-Reißverschlüssen, Zipperpullern und Zippergarage ausgestattet | Veredelungszugang in der linken Innenseite | Ärmelweite mit Klettverschluss und Saumweite mit elastischem Kordelzug verstellbar, abgerundeter Saum

Farbe	Größen	1	ab 15 (XXL ab 12)	ab 150 (XXL ab 120)
Coloured	XS - XL	58,89	55,95	53,00
Coloured	XXL	58,89	55,95	53,00
Coloured	3XL	69,50	66,02	62,55





## E7830 | 7830 Men's Light Softshell Jacket

72% Polyester / 25% Baumwolle / 3% Elasthan  
S, M, L, XL, XXL, 3XL, 4XL, 5XL

Promodoro

BLACK	FIRE RED	NAVY	ROYAL
STEEL GRAY			

Leichte Jacke | Kapuze | Wasserdichte Reißverschlüsse | Kinnschutz | Verlängertes Rückenteil mit abgerundetem Saum | 2 Seitentaschen mit Reißverschluss | Eingenähter Schlüsselanhänger in Seitentasche | Reflektierende Paspeln und Reißverschlussanhänger | Teilungsnähte | Neutrales Größenetikett | Atmungsaktiv, wasserdicht 8.000 mm, winddicht | Softshell-Single-Jersey-Bonding | Bi-elastisch

Farbe	Größen	1	ab 10	ab 100
Coloured	S - XXL	53,27	51,23	49,25
Coloured	3XL	61,26	58,91	56,63
Coloured	4XL	70,46	67,74	65,12
Coloured	5XL	84,54	81,29	78,14

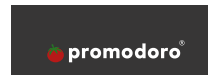

## E7835 | 7835 Women's Light Softshell Jacket

72% Polyester / 25% Baumwolle / 3% Elasthan  
S, M, L, XL, XXL, 3XL

Promodoro

BLACK	FIRE RED	NAVY	ROYAL
STEEL GRAY			

Leichte Jacke | Kapuze | Wasserdichte Reißverschlüsse | Kinnschutz | Verlängertes Rückenteil mit abgerundetem Saum | 2 Seitentaschen mit Reißverschluss | Eingenähter Schlüsselanhänger in Seitentasche | Reflektierende Paspeln und Reißverschlussanhänger | Teilungsnähte | Neutrales Größenetikett | Atmungsaktiv, wasserdicht 8.000 mm, winddicht | Softshell-Single-Jersey-Bonding | Bi-elastisch

Farbe	Größen	1	ab 10	ab 100
Coloured	S - XXL	50,58	48,65	46,77
Coloured	3XL	58,17	55,94	53,79



## EL38327 | 38327 Men's Match Softshelljacket

Außen: 90% Polyester / 10% Elasthan, Innen: 100% Polyester  
XS, S, M, L, XL, XXL, 3XL

Elevate Life

BLACK	BLUE	NAVY
RED	STORM GREY	

Single Jersey Strick | 3000 mm wasserfest und 3000 g/m<sup>2</sup> atmungsaktiv | Dreilagig verklebt: Jersey, TPU, Fleece | Hinten länger als vorne | Elastischer Kordelzug mit verstellbaren Stopperrn | Verstellbare Bündchen mit Klettverschluss | Seitentaschen mit Reißverschluss | Ärmeltasche mit Reißverschluss | Kontrastfarbener 2-Wege-Spiralreißverschluss vorne in der Mitte | Transfer-Hauptlabel

Farbe	Größen	1	ab 12	ab 120
Coloured	XS - 3XL	68,84	57,74	55,94



## EL38328 | 38328 Ladies' Match Softshelljacket

Außen: 90% Polyester / 10% Elasthan, Innen: 100% Polyester  
XS, S, M, L, XL, XXL

Elevate Life

BLACK	BLUE	NAVY
RED	STORM GREY	

Single Jersey Strick | 3000 mm wasserfest und 3000 g/m<sup>2</sup> atmungsaktiv | Dreilagig verklebt: Jersey, TPU, Fleece | Hinten länger als vorne | Elastischer Kordelzug mit verstellbaren Stopperrn | Verstellbare Bündchen mit Klettverschluss | Seitentaschen mit Reißverschluss | Ärmeltasche mit Reißverschluss | Kontrastfarbener 2-Wege-Spiralreißverschluss vorne in der Mitte | Transfer-Hauptlabel

Farbe	Größen	1	ab 12	ab 120
Coloured	XS - XXL	68,84	57,74	55,94



# JACKEN (SOFT SHELL - HOODED)



**JN1098** | JN1098 **Men's Outdoor Jacket**

100% Polyester  
S, M, L, XL, XXL, 3XL  
130 g/m<sup>2</sup> James&Nicholson

AQUA/ACID YELLOW	BLACK/RED	BLACK/SILVER (SOLID)
DARK ORANGE/IRON GREY	IRON GREY/GREEN	IRON GREY/YELLOW
NAVY/COBALT	SPRING GREEN/IRON GREY	

Ultraleichte Softshell-Jacke für extreme Wetterbedingungen | Funktionsmaterial mit TPU-Membran | Wind- und wasserdicht (10.000 mm Wassersäule) | Atmungsaktiv und wasserdampfdurchlässig (5.000 g/m<sup>2</sup> / 24h) | Versiegelte Nähte, wasserdichte Reißverschlüsse | 2-Wege-Reißverschluss | Zwei Seitentaschen mit Reißverschluss | Mehrfach verstellbare Kapuze | Ergonomische Passform | Verlängertes Rückenteil

Farbe	Größen	1	ab 30	ab 300
Coloured	S - 3XL	80,48	75,08	73,05



**JN1097** | JN1097 **Ladies' Outdoor Jacket**

100% Polyester  
S, M, L, XL, XXL  
130 g/m<sup>2</sup> James&Nicholson

AQUA/ACID YELLOW	BLACK/RED	BLACK/SILVER (SOLID)
IRON GREY/GREEN	IRON GREY/YELLOW	NAVY/COBALT
SPRING GREEN/IRON GREY		

Ultraleichte Softshell-Jacke für extreme Wetterbedingungen | Funktionsmaterial mit TPU-Membran | Wind- und wasserdicht (10.000 mm Wassersäule) | Atmungsaktiv und wasserdampfdurchlässig (5.000 g/m<sup>2</sup> / 24h) | Versiegelte Nähte, wasserdichte Reißverschlüsse | 2-Wege-Reißverschluss | Zwei Seitentaschen mit Reißverschluss | Mehrfach verstellbare Kapuze | Ergonomische Passform | Verlängertes Rückenteil | Leicht tailliert

Farbe	Größen	1	ab 30	ab 300
Coloured	S - XXL	80,48	75,08	73,05



**JN1078** | JN1078 **Men's Maritime Jacket**

100% Polyester  
S, M, L, XL, XXL, 3XL  
290 g/m<sup>2</sup> James&Nicholson

BLACK/BLACK/WHITE	IRISH GREEN/NAVY/WHITE	NAUTIC BLUE/NAVY/WHITE
NAVY/NAVY/WHITE	RED/NAVY/WHITE	SUN YELLOW/NAVY/WHITE
WHITE/WHITE/NAVY		

Junge Softshell Jacke mit modischen Details | 3 Lagen Funktionsmaterial mit TPU-Membran | Wind- und wasserdicht (5.000 mm Wassersäule) | Atmungsaktiv | Wasserdampfdurchlässig | Nähte nicht versiegelt | Stehkragen, abknöpfbare Kapuze | 2 seitliche Taschen und 1 Brusttasche mit Reißverschluss | Elastische Kordel mit Stopper an Kapuze und Saum | Reißverschluss zur Veredelung | Reißverschlüsse und seitliches Band in Kontrastfarbe | Ärmelabschluss mit Strickbündchen

Farbe	Größen	1	ab 20	ab 200
Coloured	S - 3XL	59,55	55,58	54,15



**JN1077** | JN1077 **Ladies' Maritime Jacket**

100% Polyester  
S, M, L, XL, XXL  
290 g/m<sup>2</sup> James&Nicholson

BLACK/BLACK/WHITE	IRISH GREEN/NAVY/WHITE	NAUTIC BLUE/NAVY/WHITE
NAVY/NAVY/WHITE	RED/NAVY/WHITE	SUN YELLOW/NAVY/WHITE
WHITE/WHITE/NAVY		

Junge Softshell Jacke mit modischen Details | 3 Lagen Funktionsmaterial mit TPU-Membran | Wind- und wasserdicht (5.000 mm Wassersäule) | Atmungsaktiv | Wasserdampfdurchlässig | Nähte nicht versiegelt | Stehkragen, abknöpfbare Kapuze | 2 seitliche Taschen und 1 Brusttasche mit Reißverschluss | Elastische Kordel mit Stopper an Kapuze und Saum | Reißverschluss zur Veredelung | Reißverschlüsse und seitliches Band in Kontrastfarbe | Ärmelabschluss mit Strickbündchen | Leicht tailliert

Farbe	Größen	1	ab 20	ab 200
Coloured	S - XXL	59,55	55,58	54,15

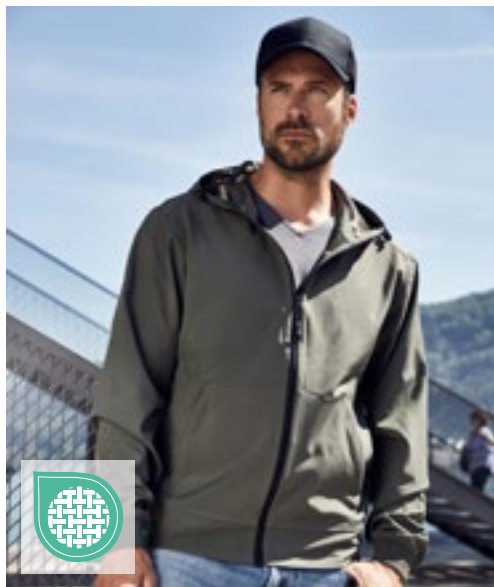

JAMES & NICHOLSON  
by d&v



## JN1146 | JN1146 Men's Hooded Softshell Jacket

94% Polyester / 6% Elasthan

S, M, L, XL, XXL, 3XL

260 g/m<sup>2</sup>

James&Nicholson

BLACK/BLACK	BLUE/BLACK	FLAME/BLACK
LIGHT GREY/BLACK	NAVY/NAVY	OLIVE/CAMOUFLAGE
RED/BLACK		

2-lagiges Softshellmaterial mit kontrastfarbiger Innenseite in Netzoptik | Wasser- und schmutzabweisend durch BIONIC-FINISH®ECO | Elastischer Bund und elastische Armbündchen | Aufgesetzte Kängurutasche mit Reißverschluss, eine Innentasche | Angeschnittene Kapuze mit Weitenregulierung | YKK Reißverschlüsse | Leicht tailliert

Farbe	Größen	1	ab 30	ab 300
Coloured	S - 3XL	43,13	40,20	39,15

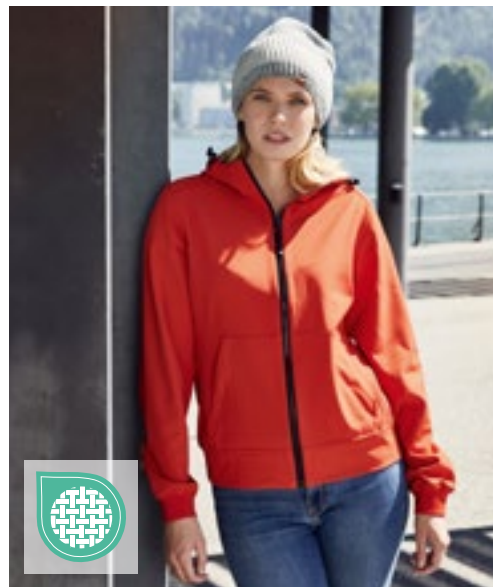

JAMES & NICHOLSON  
by d&v



## JN1145 | JN1145 Ladies' Hooded Softshell Jacket

94% Polyester / 6% Elasthan

XS, S, M, L, XL, XXL

260 g/m<sup>2</sup>

James&Nicholson

BLACK/BLACK	BLUE/BLACK	FLAME/BLACK
LIGHT GREY/BLACK	NAVY/NAVY	OLIVE/CAMOUFLAGE
RED/BLACK		

2-lagiges Softshellmaterial mit kontrastfarbiger Innenseite in Netzoptik | Wasser- und schmutzabweisend durch BIONIC-FINISH®ECO | Elastischer Bund und elastische Armbündchen | Aufgesetzte Kängurutasche mit Reißverschluss, eine Innentasche | Angeschnittene Kapuze mit Weitenregulierung | YKK Reißverschlüsse | Leicht tailliert

Farbe	Größen	1	ab 30	ab 300
Coloured	XS - XXL	43,13	40,20	39,15

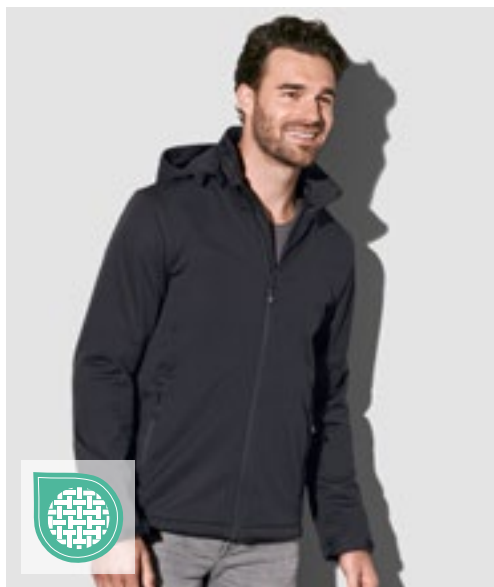

Stedman®  
collection



## S5440 | ST5440 Lux Softshell Jacket Men

100% Polyester

S, M, L, XL, XXL, 3XL, 4XL, 5XL

250 g/m<sup>2</sup>

Stedman®

BLACK OPAL	BLUE MIDNIGHT
------------	---------------

Atmungsaktivität 1.000 g/m<sup>2</sup> | Wasserbeständigkeit 5.000 mm | Halbmond in hinterer Mitte zur Individualisierung | Verstellbarer Ärmel und Saum | Innentasche vorne rechts | Abnehmbare, verstellbare Kapuze | 2 Seitentaschen mit Reißverschluss | Hochwertige SBS-Reißverschlüsse | Windschutzleiste | Gewebtes Premium-Größenetikett im Nacken | Abreißbares „tear-away“-Label in der Seitennaht | Fluor- und PFC-frei

Farbe	Größen	1	ab 20 (3XL ab 10)	ab 200 (3XL ab 100)
Coloured	S - XXL	59,28	51,87	48,51
Coloured	3XL - 5XL	64,05	56,04	52,41

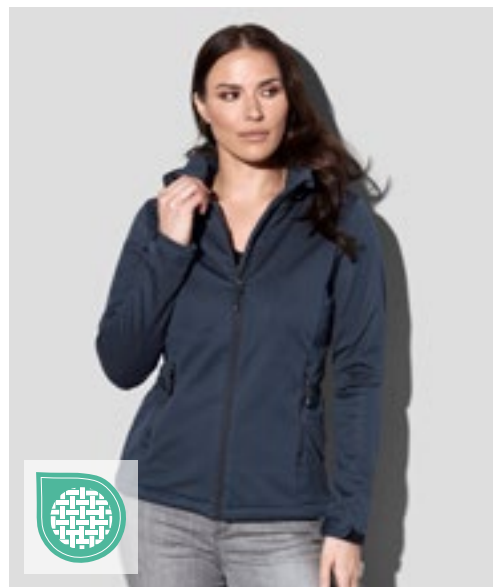

Stedman®  
collection

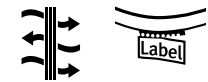

## S5540 | ST5540 Lux Softshell Jacket Women

100% Polyester

XS, S, M, L, XL, XXL, 3XL

250 g/m<sup>2</sup>

Stedman®

BLACK OPAL	BLUE MIDNIGHT
------------	---------------

Atmungsaktivität 1.000 g/m<sup>2</sup> | Wasserbeständigkeit 5.000 mm | Halbmond in hinterer Mitte zur Individualisierung | Verstellbarer Ärmel und Saum | Innentasche vorne rechts | Abnehmbare, verstellbare Kapuze | 2 Seitentaschen mit Reißverschluss | Hochwertige SBS-Reißverschlüsse | Windschutzleiste | Gewebtes Premium-Größenetikett im Nacken | Abreißbares „tear-away“-Label in der Seitennaht | Fluor- und PFC-frei

Farbe	Größen	1	ab 20 (XXL ab 10)	ab 200 (XXL ab 100)
Coloured	XS - XL	59,28	51,87	48,51
Coloured	XXL	59,28	51,87	48,51
Coloured	3XL	64,05	56,04	52,41

Mehr Artikel sind online verfügbar.

# JACKEN (SOFT SHELL - HOODED)



JAMES & NICHOLSON  
by dainor



**JN1180** | JN1180 **Men's Allweather Jacket**

100% Polyester  
S, M, L, XL, XXL, 3XL

James&Nicholson

BLACK	BLACK/CARBON/LIGHT RED	BRIGHT BLUE/NAVY/BRIGHT BLUE
BRIGHT GREEN/BLACK	BRIGHT YELLOW/BLACK	CARBON/BRIGHT YELLOW/CARBON
LIGHT RED/BLACK/LIGHT RED	NAVY	NEON ORANGE/BLACK

Leichte, gefütterte Outdoor Softshell Jacke | Oberstoff (140 g/m²): 100% recycelter Polyester, Futter: 100% recycelter Polyester / Funktionsmaterial aus recyceltem Polyester mit TPU-Membran | Wind- und wasserdicht (10.000mm Wassersäule) | Atmungsaktiv und wasserdampfdurchlässig (5.000 g/m²/24h) | Versiegelte Nähte | Wasserdichte Reißverschlüsse | Leichtes Netzfutter | Durchgehend hinterlegter 2-Wege-Reißverschluss mit Kinnschutz | 2 Seitentaschen, 1 Innentasche | Verstellbare Kapuze | Klettverschluss zur Weitenregulierung am Ärmel | Ergonomische Passform, verlängertes Rückenteil | Modische, reflektierende Details an Ärmel und Rückenteil | Reißverschluss zur Rückenveredelung | Reißverschlüsse: YKK

Farbe	Größen	1	ab 30	ab 300
Coloured	S - 3XL	79,13	73,80	71,85



JAMES & NICHOLSON  
by dainor



**JN1179** | JN1179 **Ladies' Allweather Jacket**

100% Polyester  
XS, S, M, L, XL, XXL

James&Nicholson

BLACK	BLACK/CARBON/LIGHT RED	BRIGHT BLUE/NAVY/BRIGHT BLUE
BRIGHT GREEN/BLACK	BRIGHT YELLOW/BLACK	CARBON/BRIGHT YELLOW/CARBON
LIGHT RED/BLACK/LIGHT RED	NAVY	NEON ORANGE/BLACK

Leichte, gefütterte Outdoor Softshell Jacke | Leicht tailliert | Oberstoff (140 g/m²): 100% recycelter Polyester, Futter: 100% recycelter Polyester / Funktionsmaterial aus recyceltem Polyester mit TPU-Membran | Wind- und wasserdicht (10.000mm Wassersäule) | Atmungsaktiv und wasserdampfdurchlässig (5.000 g/m²/24h) | Versiegelte Nähte | Wasserdichte Reißverschlüsse | Leichtes Netzfutter | Durchgehend hinterlegter 2-Wege-Reißverschluss mit Kinnschutz | 2 Seitentaschen, 1 Innentasche | Verstellbare Kapuze | Klettverschluss zur Weitenregulierung am Ärmel | Ergonomische Passform, verlängertes Rückenteil | Modische, reflektierende Details an Ärmel und Rückenteil | Reißverschluss zur Rückenveredelung | Reißverschlüsse: YKK

Farbe	Größen	1	ab 30	ab 300
Coloured	XS - XXL	79,13	73,80	71,85



REGATTA  
PROFESSIONAL



**RG710** | TRA710 **X-Pro Prolite Stretch Softshell Jacket**

100% Polyester  
S, M, L, XL, XXL, 3XL

Regatta Professional

BLACK	NAVY	SEAL GREY MARL
-------	------	----------------

Innovatives Ultra-Stretch-Gewebe | Dauerhaft wasserabweisendes Finish | Besonders strapazierfähiges und widerstandsfähiges Gewebe aus Performance-Garn | Umweltfreundliche Verarbeitung bei niedrigeren Temperaturen als herkömmliche Garne | Leichtgewichtig mit sehr hohem Tragekomfort | 2 untere Taschen mit Reißverschluss | Reflektierende Details für bessere Sichtbarkeit | Fest angebrachte, funktionale Kapuze mit Verstellmöglichkeiten | Verstellbarer Bund

Farbe	Größen	1	ab 16	ab 160
Coloured	S - 3XL	57,68	52,43	48,90



REGATTA  
PROFESSIONAL



**RG713** | TRA713 **Erasmus 4 in 1 Softshell Jacket**

100% Polyester  
S, M, L, XL, XXL, 3XL

Regatta Professional

BLACK/BLACK	NAVY/NAVY	SEAL GREY/SEAL GREY
-------------	-----------	---------------------

Warmes, wasserdichtes und atmungsaktives Softshell-XPT-Gewebe | 3-lagiges, winddichtes Membran-Gewebe | 220er Symmetry-Fleece mit Antipilling-Ausstattung | Abnehmbare Ärmel mit Reißverschluss

Farbe	Größen	1	ab 8	ab 80
Coloured	S - 3XL	98,93	89,93	83,93



SOL'S  
the fair spirit

L849 | 46802

## Women's Hooded Softshell Jacket Replay

94% Polyester / 6% Elasthan

S, M, L, XL, XXL

340 g/m<sup>2</sup>

SOL'S



BLACK	FRENCH NAVY	GREY MELANGE
PEPPER RED	ROYAL BLUE 241	WHITE

Wasserdichte (8.000 mm) und atmungsaktive Membran | Zwei Seitentaschen und eine Reißverschluss-Brusttasche | Kordelzug an der Taille | Verstellbare Klett-Bündchen | Kapuze mit Kordel

Farbe	Größen	1	ab 10	ab 100
Coloured	S- XXL	52,11	44,15	41,28



ELEVATE  
NXT

EL37505 | 37505

## Ladies' Coltan Softshelljacket

Außen: 98% Polyester / 2% Elasthan; Innen:

100% Polyester

XS, S, M, L, XL, XXL

Elevate NXT



BLACK	NAVY	STORM GREY
-------	------	------------

Woven: 80% GRS zertifiziertes recyceltes Polyester / 18% Polyester / 2% Elasthan, 280 g/m<sup>2</sup> Bonding, Microfleece: 70% GRS zertifiziertes recyceltes Polyester / 30% Polyester | 8000 mm wasserdicht und 2000 g/m<sup>2</sup> atmungsaktiv | Dreilagig verklebt: Gewebt, TPU, Microfleece | GRS zertifizierter, umgekehrter Spulenreißverschluss vorne mittig | Seitentaschen mit GRS-zertifiziertem umgekehrtem Spulenreißverschluss | GRS-zertifizierter elastischer Kordelzug mit verstellbarem GRS-zertifiziertem Schnurschloss | Tailliert | Verstellbare Manschetten mit Klettverschluss | Halbmond | Transfer Hauptlabel

Farbe	Größen	1	ab 12	ab 120
Coloured	XS- XXL	86,07	72,20	69,95

EL37504 | 37504

## Men's Coltan Softshelljacket

Außen: 98% Polyester / 2% Elasthan; Innen:

100% Polyester

XS, S, M, L, XL, XXL, 3XL

Elevate NXT



BLACK	NAVY	STORM GREY
-------	------	------------

Woven: 80% GRS zertifiziertes recyceltes Polyester / 18% Polyester / 2% Elasthan, 280 g/m<sup>2</sup> Bonding, Microfleece: 70% GRS zertifiziertes recyceltes Polyester / 30% Polyester | 8000 mm wasserdicht und 2000 g/m<sup>2</sup> atmungsaktiv | Dreilagig verklebt: Gewebt, TPU, Microfleece | GRS zertifizierter, umgekehrter Spulenreißverschluss vorne mittig | Seitentaschen mit GRS-zertifiziertem umgekehrtem Spulenreißverschluss | GRS-zertifizierter elastischer Kordelzug mit verstellbarem GRS-zertifiziertem Schnurschloss | Verstellbare Manschetten mit Klettverschluss | Halbmond | Transfer Hauptlabel

Farbe	Größen	1	ab 12	ab 120
Coloured	XS- 3XL	86,07	72,20	69,95

Mehr Artikel sind online verfügbar.

# JACKEN (SOFT SHELL - HOODED)



**JN1000** | JN1000 **Men's Winter Softshell Jacket**

Außen: 95% Polyester / 5% Elasthan, Futter und Wattierung: 100% Polyester  
**S, M, L, XL, XXL, 3XL**  
 330 g/m<sup>2</sup>

James&Nicholson

AQUA	BLACK	CARBON	NAVY
ORANGE	RED		

Modische Winter-Softshelljacke für Herren | 3-lagiges Funktionsmaterial mit TPU-Membran | Wind- und wasserdicht (5.000 mm Wassersäule), atmungsaktiv und wasserdampfdurchlässig | Nähte nicht versiegelt | Abzippbare, gefütterte und wattierte Kapuze | Wärmender Fleece-Kragen | Unterarm-Reißverschlüsse für zusätzliche Belüftung | Durchgehende Windschutzblende | Reflektions-Paspel an Schulter und Fronttaschen | Zwei Fronttaschen, eine Brusttasche, innen Brusttasche und Handy-Tasche | 2-Wege-Reißverschluss | Elastische Kordel mit Stopper an Kapuze und Saum | Reißverschluss zur Rückenveredelung

Farbe	Größen	1	ab 10	ab 100
Coloured	S- 3XL	77,48	72,30	70,35



**JN1001** | JN1001 **Ladies' Winter Softshell Jacket**

Außen: 95% Polyester / 5% Elasthan, Futter und Wattierung: 100% Polyester  
**S, M, L, XL, XXL**  
 330 g/m<sup>2</sup>

James&Nicholson

AQUA	BLACK	CARBON	NAVY
ORANGE	RED		

Modische Winter-Softshelljacke für Damen | 3-lagiges Funktionsmaterial mit TPU-Membran | Wind- und wasserdicht (5.000 mm Wassersäule), atmungsaktiv und wasserdampfdurchlässig | Nähte nicht versiegelt | Abzippbare, gefütterte und wattierte Kapuze | Wärmender Fleece-Kragen | Unterarm-Reißverschlüsse für zusätzliche Belüftung, durchgehende Windschutzblende | Reflektions-Paspel an Schulter und Fronttaschen | Zwei Fronttaschen, eine Brusttasche, innen Brusttasche und Handy-Tasche | 2-Wege-Reißverschluss | Elastische Kordel mit Stopper an Kapuze und Saum | Leicht tailliert | Reißverschluss zur Rückenveredelung

Farbe	Größen	1	ab 10	ab 100
Coloured	S- XXL	77,48	72,30	70,35



**L843** | 46604 **Men's Rock Padded Softshell**

94% Polyester / 6% Elasthan, Futter und Wattierung: 100% Polyester  
**S, M, L, XL, XXL, 3XL**  
 340 g/m<sup>2</sup>

SOL'S

BLACK	CHARCOAL GREY (SOLID)	FRENCH NAVY
-------	-----------------------	-------------

8000 mm Wassersäule | Atmungsaktive Membran | Futteraft: 100% Polyester | Füllung: 100% Polyester 160gsm | Vollständig wattierte Softshelljacke für Herren | Abnehmbare Kapuze mit Kapuzenschirm, einstellbar mit zwei Zugkordeln mit Stopperrn und Klettverschluss | Drei Fronttaschen mit Reißverschluss | Eine Reißverschluss-Ärmeltasche | Eine Reißverschluss-Innentasche | Eine Mesh-Innentasche | Verstellbare Ärmelbündchen mit Klett-Patte und inneren Stretch-Bündchen | Elastischer Kordelzug am Bund

Farbe	Größen	1	ab 10	ab 100
Coloured	S- XXL	91,19	74,25	71,21
Coloured	3XL	109,43	89,10	85,44



**L844** | 46804 **Women's Rock Padded Softshell**

94% Polyester / 6% Elasthan, Futter und Wattierung: 100% Polyester  
**S, M, L, XL, XXL**  
 340 g/m<sup>2</sup>

SOL'S

BLACK	CHARCOAL GREY (SOLID)	FRENCH NAVY
-------	-----------------------	-------------

8000 mm Wassersäule | Atmungsaktive Membran | Futteraft: 100% Polyester | Füllung: 100% Polyester 160gsm | Vollständig wattierte Softshelljacke für Damen | Abnehmbare Kapuze mit Kapuzenschirm, einstellbar mit zwei Zugkordeln mit Stopperrn und Klettverschluss | Drei Fronttaschen mit Reißverschluss | Eine Reißverschluss-Ärmeltasche | Eine Reißverschluss-Innentasche | Eine Mesh-Innentasche | Verstellbare Ärmelbündchen mit Klett-Patte und inneren Stretch-Bündchen | Elastischer Kordelzug am Bund

Farbe	Größen	1	ab 10	ab 100
Coloured	S- XXL	91,19	74,25	71,21



STORMTECH®



## ST132 | GXJ-2 Men's Olympia Shell Jacket

100% Polyester  
S, M, L, XL, XXL, 3XL, 4XL, 5XL

Stormtech

S, M, L, XL, XXL, 3XL, 4XL, 5XL

BLACK/BLACK GRANITE/BLACK NAVY/GRANITE

S, M, L, XL, XXL, 3XL

BLACK/AZURE BLUE BLACK/BRIGHT RED

Ultraleichte Jacke | PFC-freies, wasserdichtes und atmungsaktives Material | Verstellbare Kapuze | Durchgehende Windschutzleiste

Farbe	Größen	1	ab 30 (3XL ab 15)	ab 300 (3XL ab 150)
Coloured	S - XXL	86,27	75,48	72,47
Coloured	3XL - 5XL	86,27	75,48	72,47



STORMTECH®



## ST17 | HS-1 Men's Epsilon H2Xtreme™ Shell

95% Nylon / 5% Elasthan  
S, M, L, XL, XXL, 3XL, 4XL, 5XL  
300 g/m²

Stormtech

S, M, L, XL, XXL, 3XL, 4XL, 5XL

BLACK

S, M, L, XL, XXL

NAVY

Oberarmtasche lasergeschnitten, verschweißt, mit wasserdichtem Reißverschluss | Hinterlegter Front-Reißverschluss mit innerer Windschutzblende auf ganzer Länge | Brusttasche mit Kopfhörerausgang | Kordeldurchzug im Saum | In den Stoff geprägtes Logo am rechten Ärmel | Wasserdichte Oberarmtasche | Lasergeschnittene, einstellbare Manschettenlaschen | Wasserdicht 8.000 mm | Atmungsaktiv 5.000 g/m²/24 h | 95% Nylon / 5% Elasthan Ripstop, gebunden mit Matrix-Microfleece und wasserdichter, atmungsaktiver Membran

Farbe	Größen	1	ab 10 (3XL ab 5)	ab 100 (3XL ab 50)
Navy,Black	S - XXL	138,00	120,75	115,92
Black	3XL - 5XL	138,00	120,75	115,92



STORMTECH®



## ST83 | XB-3 Men's Patrol Softshell Jacket

100% Polyester  
S, M, L, XL, XXL, 3XL, 4XL, 5XL

Stormtech

S, M, L, XL, XXL, 3XL, 4XL, 5XL

BLACK/CARBON

S, M, L, XL, XXL, 3XL

BLACK/BRIGHT RED BLACK/ELECTRIC BLUE

STORMTECH H2XTREME® 10000 / 3000 wasserdichte und atmungsaktive Außenschicht | Dichte Nähte | Wasserdichter Front-Reißverschluss | Verstellbare, abnehmbare Kapuze | Kapuze mit Kordelzug | Verstellbarer Saum | Verlängerter Rücken | Doppel-Brusttaschen | Reißverschluss-Taschen | Taschenfutter aus angerautem Trikotstoff | Ellbogen vorgeformt | Verstellbare Ärmelbündchen mit Zwickel | 100% mechanisch dehnbare Polyester-Verbundfasern verbunden mit 100% Polyester-Single-Jersey. 240 g

Farbe	Größen	1	ab 15 (3XL ab 7)	ab 150 (3XL ab 70)
Black/Bright Red/Black/Electric Blue/Black/Carbon	S - XXL	172,50	150,95	144,90
Coloured	3XL - 5XL	172,50	150,95	144,90



STORMTECH®



## ST17F | HS-1W Women's Epsilon H2Xtreme™ Shell

95% Nylon / 5% Elasthan  
XS, S, M, L, XL, XXL  
300 g/m²

Stormtech

BLACK NAVY

Oberarmtasche lasergeschnitten, verschweißt, mit wasserdichtem Reißverschluss | Hinterlegter Front-Reißverschluss mit innerer Windschutzblende auf ganzer Länge | Brusttasche mit Kopfhörerausgang | Kordeldurchzug im Saum | In den Stoff geprägtes Logo am rechten Ärmel | Wasserdicht 8.000 mm | Atmungsaktiv 5.000 g/m²/24 h | Verstellbare, flexible Kapuze | 95% Nylon / 5% Elasthan Ripstop, gebunden mit Matrix-Microfleece und wasserdichter, atmungsaktiver Membran

Farbe	Größen	1	ab 10 (XS ab 6)	ab 100 (XS ab 60)
Black	XS - XXL	138,00	120,75	115,92
Navy	XS - XXL	138,00	120,75	115,92

Mehr Artikel sind online verfügbar.



**E7860** | 7860 **Men's Warm Softshell Jacket**

Außen: 95% Polyester / 5% Elasthan, Innen: 100% Polyester  
**S, M, L, XL, XXL, 3XL, 4XL, 5XL**  
 440 g/m<sup>2</sup>

Promodoro

BLACK	CHARCOAL (SOLID)	KHAKI	NAVY
STEEL GRAY			

Softshell-Bonded-Fleece bi-elastisch | Atmungsaktiv | Wasserdicht 8.000 mm | Winddicht | Abnehmbare und volumenregulierbare Kapuze | Wasserdichte Reißverschlüsse | Kinnschutz | Napoleontasche | Ärmeltasche | Verstellbare Armabschlüsse mit Klettverschluss | Tunnelzug am Saum mit Kordelstopper innen | Verlängertes Rückenteil mit abgerundetem Saum | 2 Seitentaschen mit Reißverschluss | Eingenähter Schlüsselanhänger in Seitentasche | Reflektierende Paspeln und Reißverschlussanhänger | Teilungsnähte | Neutrales Größenetikett

Farbe	Größen	1	ab 10	ab 100
Coloured	S - XXL	68,94	66,29	63,72
Coloured	3XL	79,28	76,22	73,29
Coloured	4XL	91,16	87,66	84,29
Coloured	5XL	109,38	105,20	101,13



**E7865** | 7865 **Women's Warm Softshell Jacket**

Außen: 95% Polyester / 5% Elasthan, Innen: 100% Polyester  
**S, M, L, XL, XXL, 3XL**  
 440 g/m<sup>2</sup>

Promodoro

BLACK	CHARCOAL (SOLID)	KHAKI	NAVY
STEEL GRAY			

Softshell-Bonded-Fleece bi-elastisch | Atmungsaktiv | Wasserdicht 8.000 mm | Winddicht | Abnehmbare und volumenregulierbare Kapuze | Wasserdichte Reißverschlüsse | Kinnschutz | Napoleontasche | Ärmeltasche | Verstellbare Armabschlüsse mit Klettverschluss | Tunnelzug am Saum mit Kordelstopper innen | Verlängertes Rückenteil mit abgerundetem Saum | 2 Seitentaschen mit Reißverschluss | Eingenähter Schlüsselanhänger in Seitentasche | Reflektierende Paspeln und Reißverschlussanhänger | Teilungsnähte | Neutrales Größenetikett

Farbe	Größen	1	ab 10	ab 100
Coloured	S - XXL	65,49	62,96	60,54
Coloured	3XL	75,32	72,42	69,65



**BEST SELLER**



**RT230M** | R230M **Men's TX Performance Hooded Soft Jacket**

Außen: 93% Polyester / 7% Elasthan, Innen: 100% Polyester  
**S, M, L, XL, XXL, 3XL**  
 320 g/m<sup>2</sup>

Result Core

BLACK/GREY	NAVY/ROYAL	RED/BLACK
VIVID GREEN/BLACK		

3-lagiges Verbundmaterial aus: Mittelschicht: wasserdichte (8.000 mm), atmungsaktive (1.000 g/m<sup>2</sup> / 24h) und winddichte TPU-Membran | Windschutzleiste innen | Dekorative Passe an Rückseite | Durchgehender Reißverschluss an der Vorderseite | Front und Brusttasche mit Reißverschluss | Abnehmbare, regulierbare Kapuze | Innenschicht aus Microfleece für zusätzliche Wärme | Weiches, extrem dehnfähiges Material und bequemer, aktiver Schnitt

Farbe	Größen	1	ab 10	ab 100
Coloured	S - 3XL	32,48	29,93	28,50



**RT230F** | R230F **Women's TX Performance Hooded Soft Shell Jacket**

Außen: 93% Polyester / 7% Elasthan, Innen: 100% Polyester  
**XS (8/34), S (10/36), M (12/38), L (14/40), XL (16/42), XXL (18/44)**  
 320 g/m<sup>2</sup>

Result Core

BLACK/GREY	NAVY/ROYAL	RED/BLACK
VIVID GREEN/BLACK		

3-lagiges Verbundmaterial aus: Mittelschicht: wasserdichte (8.000 mm), atmungsaktive (1.000 g/m<sup>2</sup> / 24h) und winddichte TPU-Membran | Windschutzleiste innen | Dekorative Passe an Rückseite | Durchgehender Reißverschluss an der Vorderseite | Front und Brusttasche mit Reißverschluss | Abnehmbare, regulierbare Kapuze | Taillierte Passform | Innenschicht aus Microfleece für zusätzliche Wärme | Weiches, extrem dehnfähiges Material und bequemer, aktiver Schnitt

Farbe	Größen	1	ab 10	ab 100
Coloured	XS - XXL	30,83	28,43	27,23



**NEW**



GENUINE recycled by RECYCLIT



**RT911** | R911M **Men's Recycled 3-Layer Printable Hooded Softshell Jacket**

100% Polyester  
S, M, L, XL, XXL, 3XL, 4XL  
290 g/m<sup>2</sup>

Result Genuine Recycled

BLACK

Außenschicht: 100% recycelter Polyester; Mittelschicht: wasserdichte (8000 mm), atmungsaktive (3000 g) und winddichte TPU-Membran, Innenschicht: 100% recyceltes Polyester-Mikrofleece | 3-lagiges, mechanisches Garn | Strapazierfähiges Softshell-Material mit Kapuze aus festem recyceltem Material | Umweltfreundlicher YKK- und NATULON®-Reißverschluss vorne und an den Taschen | Kragen mit durchgehendem Reißverschluss, Kinnschutz und Reißverschlusschieber | Mikrofleecefutter für zusätzliche Wärme | Elastische Ärmelbündchen und Saum | Dekorative Ziernähte | Verstellbare Kapuze | Reißverschlusstaschen | Innentaschen | Aufhänger | Recyceltes Gewebe aus umweltfreundlichen Materialien, hergestellt aus recycelten Plastikflaschen und Industrieabfällen, ist das nachhaltige Gegenstück zu gewöhnlichen Garnen | Hergestellt aus 23 Plastikflaschen (1 Liter) | Recycelbar | Ohne Logo

Farbe	Größen	1	ab 20	ab 200
Black	S - 4XL	28,50	26,33	25,20

**NEW**



GENUINE recycled by RECYCLIT



**RT911F** | R911F **Women's Recycled 3-Layer Printable Hooded Softshell Jacket**

100% Polyester  
XS, S, M, L, XL, XXL  
290 g/m<sup>2</sup>

Result Genuine Recycled

BLACK

Außenschicht: 100% recycelter Polyester; Mittelschicht: wasserdichte (8000 mm), atmungsaktive (3000 g) und winddichte TPU-Membran, Innenschicht: 100% recyceltes Polyester-Mikrofleece | 3-lagiges, mechanisches Garn | Strapazierfähiges Softshell-Material mit Kapuze aus festem recyceltem Material | Umweltfreundlicher NATULON®-Reißverschluss vorne und an den Taschen | Kragen mit durchgehendem Reißverschluss, Kinnschutz und Reißverschlusschieber | Mikrofleecefutter für zusätzliche Wärme | Elastische Ärmelbündchen und Saum | Dekorative Ziernähte | Verstellbare Kapuze | Reißverschlusstaschen | Innentaschen | Aufhänger | Taillierte Passform | Recyceltes Gewebe aus umweltfreundlichen Materialien, hergestellt aus recycelten Plastikflaschen und Industrieabfällen, ist das nachhaltige Gegenstück zu gewöhnlichen Garnen | Hergestellt aus 19 Plastikflaschen (1 Liter) | Recycelbar | Ohne Logo

Farbe	Größen	1	ab 20	ab 200
Black	XS - XXL	28,50	26,33	25,20



REGATTA PROFESSIONAL



**RG701** | TRA701 **Venturer 3-Layer Printable Hooded Softshell Jacket**

100% Polyester  
S, M, L, XL, XXL, 3XL  
300 g/m<sup>2</sup>

Regatta Professional

BLACK/BLACK	BLACK/CLASSIC RED	FRENCH BLUE/NAVY
NAVY/FRENCH BLUE	NAVY/NAVY	SEAL GREY/BLACK

3-lagige Membran aus warmem, gewebtem Softshell-XPT-Gewebe, wasserdicht und atmungsaktiv | Vollständig bedruckbares Außengewebe mit windabweisender Innenmembran | Abnehmbare Softshell-Kapuze, verstellbare Schnürsenkel am Gesicht und Versteller an den Ärmelabschlüssen | Zwei tief angesetzte Reißverschluss-Taschen und eine Reißverschluss-Brusttasche

Farbe	Größen	1	ab 16	ab 160
Coloured	S - 3XL	42,83	38,93	36,30



REGATTA PROFESSIONAL



**RG702** | TRA702 **Women's Venturer 3-Layer Printable Hooded Softshell Jacket**

100% Polyester  
36 (10), 38 (12), 40 (14), 42 (16), 44 (18), 46 (20)  
300 g/m<sup>2</sup>

Regatta Professional

BLACK/BLACK	BLACK/CLASSIC RED	FRENCH BLUE/NAVY
NAVY/FRENCH BLUE	NAVY/NAVY	SEAL GREY/BLACK

3-lagige Membran aus warmem, gewebtem Softshell-XPT-Gewebe, wasserdicht und atmungsaktiv | Vollständig bedruckbares Außengewebe mit windabweisender Innenmembran | Abnehmbare Softshell-Kapuze, verstellbare Schnürsenkel am Gesicht und Versteller an den Ärmelabschlüssen | Zwei tief angesetzte Reißverschluss-Taschen und eine Reißverschluss-Brusttasche

Farbe	Größen	1	ab 16	ab 160
Coloured	36 - 46	42,83	38,93	36,30

Mehr Artikel sind online verfügbar.

# JACKEN (WIND- & WASSERABWEISEND)

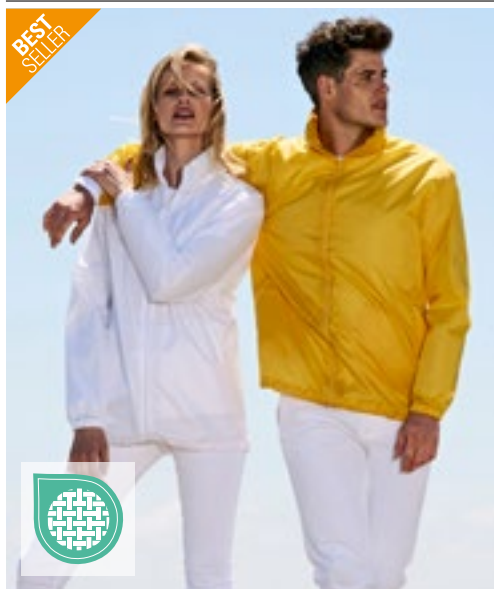

**L01618** | 01618 **Shift Windbreaker**

100% Polyester  
XS, S, M, L, XL, XXL, 3XL

SOL'S

AQUA	BLACK	FOREST GREEN	FRENCH NAVY
GOLD	LIME	ORANGE	RED
ROYAL BLUE 241	WHITE		

Unisex | 210T Polyester | Reißverschluss-Öffnung | Reißverschluss-Kragen enthält Kapuze | Kapuze und Saum mit Schnürzug | Elastische Ärmelbündchen | Zwei Reißverschluss-Taschen

Farbe	Größen	1	ab 30	ab 300
Coloured	XS - XXL	11,45	9,77	9,27
Coloured	3XL	13,17	11,24	10,67

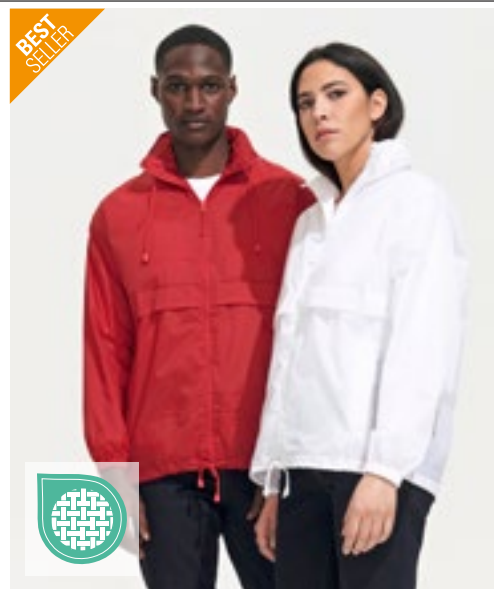

**L889** | 32000 **Unisex Windbreaker Surf Jacket**

100% Nylon  
XS, S, M, L, XL, XXL

SOL'S

ATOLL BLUE	BLACK	FOREST GREEN	GOLD
NAVY	NEON LIME	NEON PINK	ORANGE
RED	ROYAL BLUE 241	WHITE	

Unisex | falt-Kapuze mit Tunnelzug im Kragen | Jacke in der Tasche faltbar und mit Gummizug um die Taille zu tragen | Elastische Ärmelbündchen | Belüftungs-ösen | Tunnelzug im Bund mit Stopper | Reißverschluss-Öffnung | Nylon 210T | Zwei Außentaschen mit Reißverschluss

Farbe	Größen	1	ab 50	ab 500
Coloured	XS - XXL	12,89	10,92	10,22



**L946** | 01169 **Unisex Windbreaker Shore**

100% Nylon  
XS, S, M, L, XL, XXL, 3XL

SOL'S

NAVY/ROYAL BLUE 241	RED/BLACK	ROYAL BLUE 241/NAVY
---------------------	-----------	---------------------

Öffnung mit Reißverschluss in Kontrastfarbe | Elastische Bündchen, Kapuze und Saum | Seitentaschen mit Reißverschluss in Kontrastfarbe | Raglan-Ärmel | Jacke passt zusammengefoldet in eigene Tasche

Farbe	Größen	1	ab 50	ab 500
Coloured	XS - XXL	20,78	17,61	16,46
Coloured	3XL	23,88	20,24	18,92



**L894** | 46000 **Windjacket Mistral**

Außen: 100% Nylon, Futter: 100% Polyester  
S, M, L, XL, XXL

SOL'S

BLACK	FOREST GREEN	NAVY	RED
ROYAL BLUE 241			

Öffnung mit Leiste, Reißverschluss und Druckknöpfen | Viele Taschen und eine im Kragen verstaubare Kapuze mit Zugkordel | Lüftungs-Ösen, Seitenschlitze und Zugkordel mit Stoppfern | Elastische Bündchen mit Druckknöpfen | Außen: Nylon 210T, Futter Polyester-Jersey

Farbe	Größen	1	ab 30	ab 300
Coloured	S - XXL	36,45	30,87	28,88



**BY016** | BY016 **Windrunner Jacket**

100% Nylon, Futter: 100% Polyester  
XS, S, M, L, XL, XXL, 3XL, 4XL, 5XL



NEW  
COLOUR

Build Your Brand



**BCJU801** | JU801 **Unisex Jacket Air**

Außen: 100% Nylon, Innen: 100% Polyester  
S, M, L, XL, XXL, 3XL



B&C COLLECTION

XS, S, M, L, XL, XXL, 3XL, 4XL, 5XL

U. BEIGE/BLACK

S, M, L, XL, XXL, 3XL, 4XL, 5XL

BLACK/BLACK	BLACK/RED	BLACK/WHITE
BURGUNDY/BLACK	DARK SHADOW/DARK SHADOW	NAVY/NAVY

Set-In-Ärmel | Innenfutter aus Mesh | Neutrales Größenlabel ohne Branding, für Nackendruck geeignet | Ripp-Bündchen am Saum und an den Ärmeln | Kapuze mit einfacher Teilungsnaht | Metall-Ösen an der Kapuze mit runden Kordeln | Seitliche Taschen mit Reißverschluss | Reißverschlüsse an der hinteren Innenseite für einfaches Veredeln der Rück- sowie der Frontseite

Farbe	Größen	1	ab 50	ab 500
Coloured	XS - XXL	25,02	22,43	21,12
Coloured	3XL - 5XL	26,67	23,93	22,52

S, M, L, XL, XXL, 3XL

BLACK NAVY RED

S, M, L, XL, XXL

BOTTLE GREEN	DARK GREY (SOLID)	ROYAL BLUE	VERY YELLOW
WHITE			

100% Nylon-Taft | Durchgehender Reißverschluss mit Schieber | Im Kragen integrierte Kapuze mit Klettverschlüssen | Falten und Verstauen der Jacke (K-Way System) in rechte Tasche mit 2-Wege-Reißverschluss | Zwei Fronttaschen mit Reißverschluss | Elastische Ärmelbündchen | Verstellbarer Bund unten mit elastischem Kordelzug | Einfacher Zugang für Veredelung über Reißverschlussöffnung im Futter | B&C Collection ist Mitglied der Fair Wear Foundation

Farbe	Größen	1	ab 30	ab 300
Coloured	S - 3XL	22,10	20,25	19,28

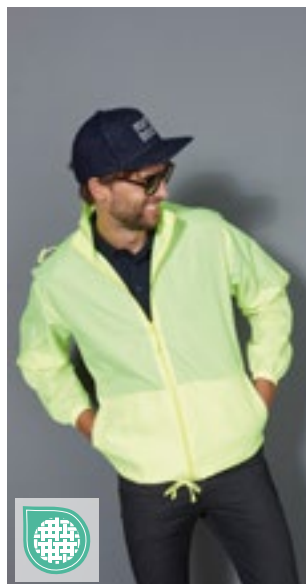

**JN1132** | JN1132 **Men's Promo Jacket**

100% Polyester  
S, M, L, XL, XXL, 3XL



James&Nicholson

BLACK	BRIGHT BLUE	BRIGHT ORANGE
BRIGHT YELLOW	LIGHT RED	NAVY
SPRING GREEN	WHITE	

Leichtes, beschichtetes Polyestergewebe | Wind- und wasserabweisend (600 mm Wassersäule) | Kordel am Saum | Zwei seitliche Einschubtaschen | Kapuze mit Kordel im Kragen integriert | Elastische Ärmelbündchen | Praktisch in der Seitentasche verstaubar, mit Elastikband bequem um die Taille zu tragen

Farbe	Größen	1	ab 50	ab 500
Coloured	S - 3XL	12,90	12,00	11,70

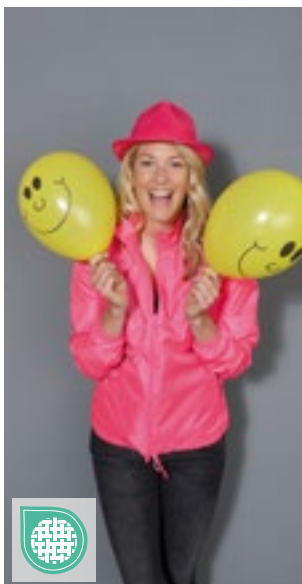

**JN1131** | JN1131 **Ladies' Promo Jacket**

100% Polyester  
S, M, L, XL, XXL



James&Nicholson

BLACK	BRIGHT BLUE	BRIGHT ORANGE
BRIGHT PINK	BRIGHT YELLOW	LIGHT RED
NAVY	SPRING GREEN	WHITE

Leichtes, beschichtetes Polyestergewebe | Wind- und wasserabweisend (600 mm Wassersäule) | Kordel am Saum | Zwei seitliche Einschubtaschen | Kapuze mit Kordel im Kragen integriert | Elastische Ärmelbündchen | Praktisch in der Seitentasche verstaubar, mit Elastikband bequem um die Taille zu tragen | Taillierter Schnitt

Farbe	Größen	1	ab 50	ab 500
Coloured	S - XXL	12,90	12,00	11,70



**BY128** | BY128 **Coach Jacket**

Außen: 100% Nylon, Innen: 100% Baumwolle, Futter: 100% Polyester  
XS, S, M, L, XL, XXL, 3XL, 4XL, 5XL



Build Your Brand

BLACK NAVY WHITE

Sportliche Coach-Jacke | Raglan-Schnitt mit nahtfreien Schulterpartien | Durchgängige Druckknopf-Leiste | Elastische Bündchen | Seitentaschen | Elastischer Bund samt Tunnelzug mit Stoppere | Schlichter, eleganter Kragen | Robustes Obermaterial aus Nylon, Futter aus Baumwolle (Single-Jersey) und Taft

Farbe	Größen	1	ab 40	ab 400
Coloured	XS - XXL	33,38	29,93	28,17
Coloured	3XL - 5XL	38,40	34,43	32,42

Mehr Artikel sind online verfügbar.



**BCJU800** | JU800 **Unisex Jacket Sirocco**

100% Nylon  
S, M, L, XL, XXL, 3XL

S, M, L, XL, XXL, 3XL

BLACK	BOTTLE GREEN	NAVY	RED
ROYAL BLUE	WHITE		

ATOLL	GOLD	ORANGE	PIXEL PINK
PIXEL TURQUOISE	PURPLE	REAL GREEN	ULTRA YELLOW

100% Nylon-Taft | Durchgehender Reißverschluss mit Schieber | Im Kragen integrierte Kapuze | Verstehbare Windschutzkapuze | Verstehbarer Bund unten mit elastischem Kordelzug | Falten und Verstaen der Jacke (K-Way-System) in einer Tasche mit 2-Wege-Reißverschluss | B&C Collection ist Mitglied der Fair Wear Foundation

Farbe	Größen	1	ab 50	ab 500
Coloured	S - 3XL	12,54	11,00	10,52



**BCJUI60** | JUI60 **Windjacket ID.601**

100% Polyester  
S, M, L, XL, XXL, 3XL

S, M, L, XL, XXL, 3XL

BLACK	DARK GREY (SOLID)	NAVY	ORANGE
RED	WHITE		

100% Polyester-Taft (210T) | Durchgehender Reißverschluss mit Schieber | Im Kragen integrierte Kapuze mit Klettverschlüssen | Ergonomische Kapuzenform | Identisches Futter in der Krageninnenseite | Versetzte Nähte an Schultern für mehr Schutz | 2 Fronttaschen mit Schutzklappe | 1 Innentasche für Brieftasche | Elastische Ärmelbündchen | Ergonomisch geschnittene Seitenteile | Verstehbarer Bund unten (mit Kordelzugstoppfern) | Einfacher Zugang für Veredelung durch offenes Rückenteil | Einfacher, moderner Look | B&C Collection ist Mitglied der Fair Wear Foundation | Farbe White für den Sublimationsdruck geeignet

Farbe	Größen	1	ab 30	ab 300
Coloured	S - 3XL	30,81	27,42	24,57



**BCJW902** | JW902 **Women's Jacket Sirocco**

100% Nylon  
XS, S, M, L, XL, XXL

S, M, L, XL, XXL, 3XL

ATOLL	BLACK	NAVY	ORANGE
PIXEL PINK	PIXEL TURQUOISE	PURPLE	REAL GREEN
RED	ROYAL BLUE	ULTRA YELLOW	WHITE

100% Nylon-Taft | Durchgehender Reißverschluss mit Schieber | Femininer Schnitt | Zwei Fronttaschen | Im Kragen integrierte Kapuze | Verstehbare Windschutzkapuze | Falten und Verstaen der Jacke (K-Way-System) in einer Tasche mit 2-Wege-Reißverschluss | Verstehbarer Bund unten mit elastischem Kordelzug | B&C Collection ist Mitglied der Fair Wear Foundation

Farbe	Größen	1	ab 30	ab 300
Coloured	XS - XXL	12,54	11,00	10,52



**BCJWI61** | JWI61 **Women's Windjacket ID.601**

100% Polyester  
XS, S, M, L, XL, XXL

S, M, L, XL, XXL, 3XL

BLACK	DARK GREY (SOLID)	NAVY	ORANGE
RED	WHITE		

100% Polyester-Taft (210T) | Durchgehender Reißverschluss mit Schieber | Im Kragen integrierte Kapuze mit Klettverschlüssen | Ergonomische Kapuzenform | Identisches Futter in der Krageninnenseite | Versetzte Nähte an Schultern für mehr Schutz | 2 Fronttaschen mit Schutzklappe | Elastische Ärmelbündchen | Ergonomisch geschnittene Seitenteile | Verstehbarer Bund unten (mit Kordelzugstoppfern) | Einfacher Zugang für Veredelung durch offenes Rückenteil | Einfacher, moderner Look | Femininer Schnitt | B&C Collection ist Mitglied der Fair Wear Foundation | Farbe White für den Sublimationsdruck geeignet

Farbe	Größen	1	ab 30	ab 300
Coloured	XS - XXL	30,81	27,42	24,57



**miners**  
mate



**MY1010** | MY1010 **my mate - Unisex Hooded Windbreaker**

100% Polyester  
XS, S, M, L, XL, XXL, 3XL  
90 g/m<sup>2</sup>

Miners mate

BLACK	BURGUNDY	GREY SOLID	NAVY
OLIVE			

Leichte Kapuzenjacke | Klassische Passform | Wind- und Wasserabweisend | Verschweißte Innennähte | Kapuze mit Elastischer Kordel | Nahtverdeckter Reißverschluss vorne | Elastischer Gummibund an Ärmel und Saum | Entfernbares miners mate Etikett | Neutrales Größenetikett im Bund, seitlich versetzt

Farbe	Größen	1	ab 30	ab 300
Coloured	XS - 3XL	41,78	40,43	38,85

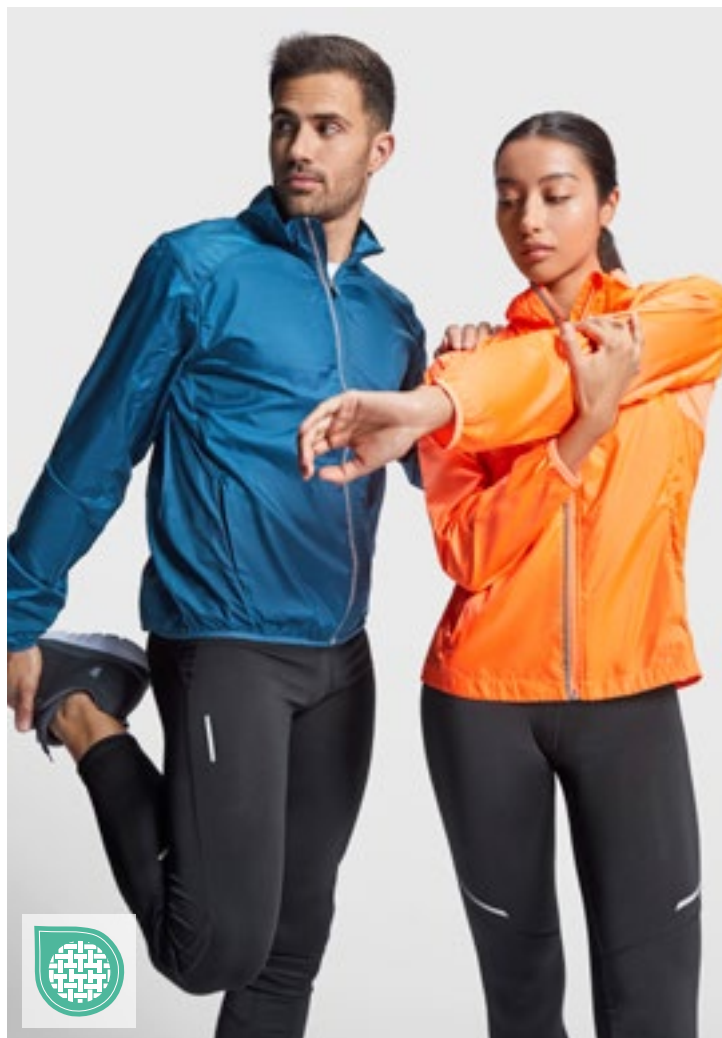

**INDEPENDENT**  
TRADING COMPANY



**NP700** | EXP54LWZC **Unisex Lightweight Windbreaker Jacket**

100% Polyester  
XS, S, M, L, XL, XXL, 3XL  
82 g/m<sup>2</sup>

Independent

AQUA/AQUA/WHITE	BLACK CAMO/BLACK CAMO/BLACK	BLACK/BLACK/BLACK
BLACK/GRAPHITE/BLACK	BLUSH/BLUSH/WHITE	CLASSIC NAVY/ARMY/CLASSIC NAVY
CLASSIC NAVY/CLASSIC NAVY/CLASSIC NAVY	CLASSIC NAVY/ROYAL/CLASSIC NAVY	CLASSIC NAVY/SADDLE/CLASSIC NAVY
FOREST CAMO/BLACK/BLACK	FOREST CAMO/FOREST CAMO/BLACK	GRAPHITE/GRAPHITE/GRAPHITE
KHAKI/KHAKI/WHITE	MAROON/CLASSIC NAVY/MAROON	MAROON/MAROON/MAROON
RED/RED/RED	SAFETY ORANGE/SAFETY ORANGE/SAFETY ORANGE	SAFETY YELLOW/SAFETY YELLOW/SAFETY YELLOW
WHITE CAMO/WHITE CAMO/WHITE		

Die dritte Farbe ist die Reißverschluss-Farbe | Leichtes, wasserabweisendes Polyestergewebe | Matte Ösen und Reißverschlüsse | Umgedrehter Reißverschluss | Reißverschluss mit Schieber | Reißverschluss mit Gummischieber | Mesh-gefütterte Kapuze | 3-teilige Kapuze | Sturmkragen | Gleichfarbiges Nackenband | Leistentaschen mit Mesh-Taschenbeuteln | Verstellbares Zugband am Bund | Elastische Bündchen | Aufhänger mittig im Nacken | Abreißetikett im Nacken

Farbe	Größen	1	ab 24	ab 240
Coloured	XS - XL	32,66	27,86	26,12
Coloured	XXL - 3XL	34,70	29,60	27,75
Camo Colours	XS - XL	39,08	33,35	31,26
Camo Colours	XXL - 3XL	41,13	35,10	32,91

**RYOLY**

**RY5050** | CV5050 **Men's Glasgow Windjacket**

100% Polyester  
S, M, L, XL, XXL  
70 g/m<sup>2</sup>

Roly



BLACK 02	BURGUNDY 64	FLUOR CORAL 234
FLUOR YELLOW 221	MOONLIGHT BLUE 45	ROYAL BLUE 05

100% Polyester Quadrille Ripstop | Windjacke aus leichtem Funktionsmaterial | Innenseite des Kragens aus atmungsaktivem Gewebe, verdeckte Nähte | Durchgehender Reißverschluss mit reflektierenden Details, Kinnschutz und Puller | Atmungsaktives Gewebe an den Ärmellöchern | Seitentaschen mit Reißverschluss | Innentasche zum Verstauen der Jacke | Elastische Stoffeinfassung an Ärmeln und Saum | Reflektierende Details am Rücken | Herausreißbares Label | Windabweisend | Regenabweisend | Atmungsaktiv

Farbe	Größen	1	ab 50	ab 500
Coloured	S - XXL	16,46	14,73	14,16

**RY5051** | CV5051 **Women's Glasgow Windjacket**

100% Polyester  
S, M, L, XL, XXL  
70 g/m<sup>2</sup>

Roly

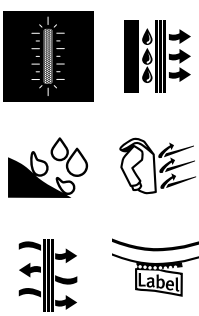

100% Polyester Quadrille Ripstop | Windjacke aus leichtem Funktionsmaterial | Innenseite des Kragens aus atmungsaktivem Gewebe | Verdeckte Nähte | Durchgehender Reißverschluss mit reflektierenden Details, Kinnschutz und Puller | Raglan-Ärmel | Atmungsaktives Gewebe am Ärmelloch | Seitentaschen mit Zipper | Taillierter Schnitt | Innentasche zum Verstauen der Jacke | Elastische Stoffeinfassung an Ärmeln und Saum | Reflektierende Details am Rücken | Verlängertes Rückenteil | Herausreißbares Label | Windabweisend | Regenabweisend | Atmungsaktiv

Farbe	Größen	1	ab 50	ab 500
Coloured	S - XXL	16,46	14,73	14,16

Mehr Artikel sind online verfügbar.



**RY5200** | CB5200 **Raincoat Island**  
 100% Polyester  
**S, M, L, XL, XXL**  
 70 g/m<sup>2</sup> Roly

BLACK 02   NAVY BLUE 55   RED 60   ROYAL BLUE 05

Polyester - Taffeta | Regenjacke mit durchgehendem Reißverschluss | In Kragen gefaltete Kapuze mit Kordelzügen | Zwei Taschen mit Reißverschluss und Klappe | Elastische Bündchen | Saum mit verstellbaren Kordelzügen und Stoppern | Winddicht | Wasserabweisend | Herausreißbares Label

Farbe	Größen	1	ab 50	ab 500
Coloured	S - XXL	11,36	10,17	9,78



**RY1106** | CQ1106 **Alaska Jacket**  
 100% Polyester  
**S, M, L, XL, XXL, 3XL**  
 300 g/m<sup>2</sup> Roly

BLACK 02   NAVY BLUE 55

Wasser- und winddichte Jacke aus Quatrefoil-Gewebe mit Innenfutter | Stehkragen und abnehmbare Kapuze mit Verstellmöglichkeiten | Durchgehender Reißverschluss mit Kinnschutz | Ärmelbündchen mit Daumenloch mit Klettverschluss | Eine Brusttasche und zwei seitliche Taschen mit Reißverschluss | Zwei Innentaschen mit Klettverschluss | Verstellmöglichkeit im Saum | Herausreißbares Label

Farbe	Größen	1	ab 10	ab 100
Coloured	S - XXL	25,08	22,44	21,59
Coloured	3XL	28,73	25,70	24,72



**RT204** | R204X **Windcheater**  
 100% Polyester  
**S, M, L, XL, XXL** Result Core

BLACK   BOTTLE   EMERALD GREEN   HOT PINK  
 NAVY   PURPLE   RED   ROYAL

Atmungsaktive Lüftungseinsätze an der Vorderseite | Rechte Tasche mit Reißverschluss | 190T Polyester mit Acryl-Beschichtung | Wasserabweisend, winddicht und extrem leicht | Elastische Bündchen, Front-Reißverschluss | Zwei Fronttaschen | Versteckte, verstellbare Kapuze im Kragen | Halterung für MP3-Kabel in der rechten Tasche

Farbe	Größen	1	ab 25	ab 250
Coloured	S - XXL	10,80	9,75	9,38



**RT205** | R205X **Lightweight Jacket**  
 100% Polyester  
**XS, S, M, L, XL, XXL** Result Core

BLACK   NAVY   RED

Nähte wasserdicht getaped | 190T Polyester mit StormDri 2.000 mit PU-Beschichtung | Zwei Fronttaschen mit Reißverschluss | Atmungsaktive Lüftungsöffnungen an Brust und Rücken | Durchgehender Front-Reißverschluss | Elastische Ärmelbündchen | Ideal zum Wandern | Lässt sich praktisch in einer Tasche zusammenfalten | Komplett gefüttert: Körper: atmungsaktives Polyester-Netzfutter (70 g/m<sup>2</sup>) / Ärmel: Polyester | Lüftungsöffnung um den Körper für zusätzliche Belüftung | Versteckte, verstellbare Kapuze im Kragen | Verstellbarer Gummizug im Saum | Wasserdicht bis 2.000 mm, winddicht und atmungsaktiv, sehr leicht

Farbe	Größen	1	ab 25	ab 250
Coloured	XS - XXL	17,93	16,43	15,75

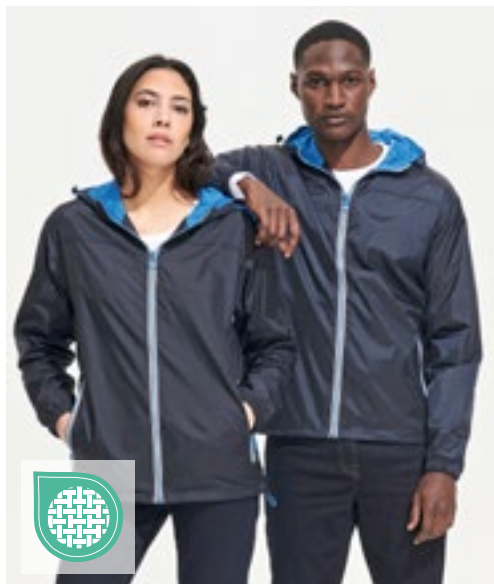

SOL'S  
the fair spirit



## L947 | 01171 Unisex Lined Windbreaker Skate Jacket

Außen: 100% Nylon, Innen: 100% Polyester  
XS, S, M, L, XL, XXL, 3XL

SOL'S

BLACK/RED	CAMO/ROYAL BLUE 241	NAVY/ROYAL BLUE 241
NEON LIME/ROYAL BLUE 241	ROYAL BLUE 241/NEON GOLD	

Reißverschluss in Kontrastfarbe | Seitentaschen | Klettverschluss-Öffnung unten an der Rückseite, um Veredelung zu erleichtern | Außenmaterial: 100% wasserabweisendes Nylon 210T | Futter: 100% Polyester-Mesh | Bei Farbe Black/Red ist die Kapuze Grey

Farbe	Größen	1	ab 30	ab 300
Coloured	XS - XXL	36,45	30,87	28,88
Coloured	3XL	41,96	35,54	33,24
Camo/Royal Blue 241	XS - XXL	39,03	33,06	30,92
Camo/Royal Blue 241	3XL	44,85	38,00	35,54



SOL'S  
the fair spirit



## L02109 | 02109 Unisex Jacket With Padded Lining Robyn

100% Polyester  
XS, S, M, L, XL, XXL, 3XL, 4XL

SOL'S

BLACK	CHARCOAL GREY (SOLID)	FOREST GREEN	FRENCH NAVY
KELLY GREEN	METAL GREY	RED	ROYAL BLUE 241

Oxford 300D | Front-Reißverschluss mit Doppelschieber und Blende aus Klettband mit verdeckten Druckknöpfen | Im Kragen versteckte Kapuze | Innenkragen mit Fleece-Futter | Zwei Außentaschen mit Reißverschluss und Klappe | Eine Innentasche | Zuglasche an den Ärmelbündchen

Farbe	Größen	1	ab 10	ab 100
Coloured	XS - XXL	34,92	29,81	28,29
Coloured	3XL - 4XL	40,16	34,26	32,52



BEST SELLER

RUSSELL



## Z510 | R-510M-0 Men's Hydraplus 2000 Jacket

100% Nylon  
XS, S, M, L, XL, XXL, 3XL, 4XL  
190 g/m<sup>2</sup>

Russell

BLACK	CLASSIC RED	FRENCH NAVY	TITANIUM (SOLID)
-------	-------------	-------------	------------------

XS, S, M, L, XL, XXL

AZURE BLUE

Nylon Taslan | Wasserdichtes Gewebe bis 2.000 mm (PU-Beschichtung) | Polyester-Mesh Futter | Kritische Nähte verschweißt | Atmungsaktiv: 2.000 g/m<sup>2</sup> in 24 Stunden | Im Kragen integrierte, 3-teilige Kapuze | Gefütterter Innenkragen | Komplett gefütterter Innenkragen | Gefütterte Taschen mit Reißverschluss | Raglan-Ärmel mit vorgeformter Ellenbogenpartie | YKK-Reißverschluss und doppelte Regenblende mit zusätzlicher Klettbandschließe | Kordelzug im Saum | Integrierte Handytasche | Veredelungszugang

Farbe	Größen	1	ab 12	ab 120
Coloured	XS - 4XL	82,10	73,89	68,97

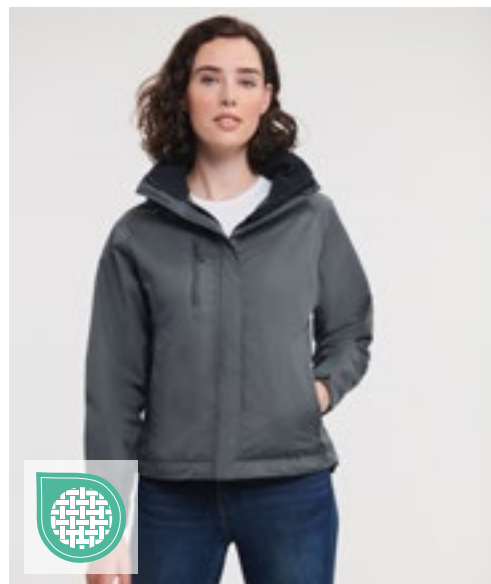

RUSSELL

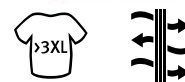

## Z510F | R-510F-0 Ladies' Hydraplus 2000 Jacket

100% Nylon  
XS, S, M, L, XL, XXL, 3XL, 4XL  
190 g/m<sup>2</sup>

Russell

BLACK	CLASSIC RED	FRENCH NAVY	TITANIUM (SOLID)
-------	-------------	-------------	------------------

XS, S, M, L, XL, XXL

AZURE BLUE

Wasserdichtes Gewebe bis 2.000 mm (PU-Beschichtung) | Polyester-Mesh Futter | Kritische Nähte verschweißt | Atmungsaktiv: 2.000 g/m<sup>2</sup> in 24 Stunden | Im Kragen integrierte, 3-teilige Kapuze | Gefütterter Innenkragen | Komplett gefütterter Innenkragen | Gefütterte Taschen mit Reißverschluss | Raglan-Ärmel mit vorgeformter Ellenbogenpartie | YKK-Reißverschluss und doppelte Regenblende mit zusätzlicher Klettbandschließe | Kordelzug im Saum | Integrierte Handytasche | Veredelungszugang | Nylon-Taslan

Farbe	Größen	1	ab 12	ab 120
Coloured	XS - XXL	75,56	68,00	63,47
Coloured	3XL - 4XL	78,20	70,38	65,69

Mehr Artikel sind online verfügbar.



**RT206** | R206X **Midweight Jacket**

100% Polyester  
S, M, L, XL, XXL, 3XL

Result Core



Außen: 190T Polyester Pongé mit StormDri 2000 Beschichtung | Körper: Single-Jersey Futter (Polyester, 130 g/m<sup>2</sup>) | Ärmel: Futter aus 100% Polyester | Wasserdicht bis 2.000 mm und winddicht, mittelschwer | Zwei Fronttaschen, Innentaschen | Elastische Bündchen mit verstellbarem Klettverschluss | Durchgehender Reißverschluss mit Windschutzleiste | Im Kragen versteckte, 3-teilige Kapuze | Hoher Kragen | Komplett versiegelte, wasserdichte Nähte

Farbe	Größen	1	ab 20	ab 200
Coloured	S - 3XL	25,95	23,93	22,95



**RT203** | R203X **Microfleece Lined Jacket**

100% Polyester  
S, M, L, XL, XXL, 3XL  
180 g/m<sup>2</sup>

Result Core



Geringes Gewicht | Ganzjährig einsetzbar | Komplett verschweißte Nähte | Durchgehender 5 mm Spiral-Reißverschluss aus Nylon an der Vorderseite | Seitentaschen mit Rückhalteleisten | Einschlagbare, wasserdichte Kapuze | Reflektierendes Band unten an der Rückseite | Elastische Ärmelbündchen | Wasserdicht (2.000 mm) | StormDri 210T Polyester mit Polyurethan-Beschichtung

Farbe	Größen	1	ab 20	ab 200
Coloured	S - 3XL	26,93	24,83	23,85



STORMTECH®



**ST80** | KX-1 **Men's Nautilus Performance-Shell Jacket**

100% Polyester  
XS, S, M, L, XL, XXL, 3XL, 4XL, 5XL

Stormtech

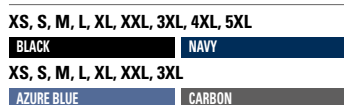

Regenfeste D / W / R STORMTECH Außenschicht | Verstaubar in Pack- / Reißverschluss-Tasche | Verstellbare Kapuze und Handbündchen | Schlitz mit Mesh-Futter an der Rückseite | Reißverschluss-Taschen | Verstellbarer Saum | Kapuze im Kragen verstaubar | Reflektierende Paspelierung an den Schultern | Wasserabweisend: 600mm | Atmungsaktiv 1.000 g/m<sup>2</sup> / 24h | 100% Polyester Pongé, 2,30oz (USA) / 78g (CDN) mit Mesh-Futter

Farbe	Größen	1	ab 24 (\$ ab 48)	ab 480 (3XL ab 240)
Coloured	XS - 5XL	34,50	30,20	28,98
Navy Azure Blue Black Carbon	S - XXL	34,50	30,20	28,98



STORMTECH®



**ST88** | KSB-1 **Men's Orbiter Softshell Jacket**

92% Polyester / 8% Elasthan  
S, M, L, XL, XXL, 3XL, 4XL, 5XL

Stormtech



STORMTECH D / W / R Außenschicht | 92% Polyester / 8% Elasthan verbunden mit 100% Polyester-Fleece | Reißverschluss-Taschen | Taschenfutter aus angeraumtem Trikotstoff | Kinnschutz | Verdeckter Spiral-Reißverschluss | Wasserdicht 600 mm | Atmungsaktiv 1.000 g/m<sup>2</sup> / 24h

Farbe	Größen	1	ab 20 (\$ ab 12, 3XL ab 10)	ab 200 (\$ ab 120, 3XL ab 100)
Coloured	3XL - 5XL	56,07	49,07	47,10
Black/Bright Red Black/Azure Blue Black/Carbon	S - XXL	56,07	49,07	47,10
Navy/Carbon	S - XXL	56,07	49,07	47,10





GENUINE recycled by Result



## RT240 | R240X Recycled Black Compass Padded Winter Jacket

100% Polyester  
XS, S, M, L, XL, XXL, 3XL

Result Genuine Recycled

BLACK/BLACK	BLACK/GREY	BLACK/LIME
BLACK/ORANGE	BLACK/RED	BLACK/ROYAL

Außen: 100% mechanisch dehnbarer, recycelter TOPGREEN-Polyester und (nicht recycelte) TPU-Membran; Wattierung: 100% 160 g/m<sup>2</sup> recycelter REPREVE®-Polyester; Futter in Oberteil und Kapuze: 100% 200g/m<sup>2</sup> recycelter TOPGREEN-Polyester-Fleece; Futter in Ärmeln: 100% recycelter JIAREN-Polyester | Atmungsaktiv | Windabweisend | Spritzwasserabweisend | Dick gepolstertes Oberteil mit Fleece-Wattierung | YKK-Reißverschluss vorne mit Kinnschutz | Kontrastfarbene Reißverschlüsse an den Taschen | Kapuze mit Fleecefutter | Windschutzleiste innen | Eingefasste, weiche Bündchen | Schwarze Reißverschluss-Anhänger | Innentasche | Aufhänger | TPU-Membran sorgt für zusätzlichen Wetterschutz | Recycelbar | Biologisch abbaubare Taschen und recycelte Kartons | Die hochwertige REPREVE®-Recycling-Wattierung aus umweltfreundlichen Materialien, hergestellt aus recycelten Plastikflaschen und Industrieabfällen, ist das nachhaltige Gegenstück gewöhnlicher Garne | Umweltfreundliches TOPGREEN®-Polyester-Fleece | Recycelter JIAREN-Polyester | Hergestellt aus 27 Plastikflaschen (1 Liter)

Farbe	Größen	1	ab 5 (S ab 10)	ab 50 (S ab 100)
Coloured	XS - 3XL	47,33	44,33	42,53
Coloured	S - XXL	47,33	44,33	42,53



Result core VALUE



## RT225X | R225X Rain Suit

100% Polyester  
S, M, L, XL, XXL, 3XL  
200 g/m<sup>2</sup>

Result Core

BLACK	NAVY	ROYAL
-------	------	-------

Integrierte, elastische Kapuze | Durchgehender Front-Reißverschluss | Zwei große Vordertaschen | Verstellbarer Kordelzug im Bund der Jacke | Netzfutter am Rückenteil der Jacke | Elastische, innenliegende Ärmelbündchen | Windschutzleiste mit Druckknöpfen | Ausstattung Hose: Elastischer Bund | Seitliche Eingriffe für Zugriff an die Hose darunter | Beinabschluss verstellbar durch Druckknopf | Wasserdicht (2.000 mm) | 190T Polyester mit Polyurethan-Beschichtung | Windabweisend

Farbe	Größen	1	ab 20	ab 200
Coloured	S - 3XL	15,38	14,18	13,65



BEST SELLER

Result



## RT95A | R095X Waterproof Jacket & Trouser Set

100% Polyester  
S, M, L, XL, XXL  
200 g/m<sup>2</sup>

Result

BLACK	NAVY	NEON YELLOW	OLIVE GREEN
RED	ROYAL		

Wind- und wasserdicht (2.000 mm) | Außen: 190T 100% Polyester mit StormDri 2000 Beschichtung | Schweres Material, versiegelte Nähte | Kapuze mit Klettverschluss, durchgehender Reißverschluss vorne | Zwei geräumige Taschen an der Vorderseite der Jacke und zwei Eingriffe zu den Taschen der darunter getragenen Hose | Innenliegende Bündchen, Rückseite mit Netzlüftung | Verstellbarer Kordelzug im Bund der Jacke | Elastischer Hosenbund | Beinabschluss verstellbar durch Druckknopf | Reißverschluss-Beutel zum Verstauen | Sicherheitsdreiecke vorne und hinten mit reflektierenden Materialien

Farbe	Größen	1	ab 20	ab 200
Coloured	S - XXL	19,43	17,93	17,18



Result core VALUE



## RT227 | R227X Rain Jacket

100% Polyester  
S, M, L, XL, XXL, 3XL  
200 g/m<sup>2</sup>

Result Core

BLACK	NAVY
-------	------

190T Stormdri Polyester mit PVC-Beschichtung | Wasserdicht (2.000 mm) | Windabweisend | Komplett verschweißte Nähte | Integrierte, elastische Kapuze | Durchgehender Front-Reißverschluss | Windschutzleiste vorne mit Druckknopf | Zwei Fronttaschen | Bund mit verstellbarem Kordelzug | Belüftung mit Netzfutter am Rückenteil | Elastische, innenliegende Ärmelbündchen

Farbe	Größen	1	ab 25	ab 250
Coloured	S - 3XL	11,55	10,43	9,98

Mehr Artikel sind online verfügbar.

# JACKEN (WASSERDICHT)



## FINDEN+HALES



**NEW**



**GENUINE recycled**  
by RECYCLIT



### FH690 | LV690 Adults All Weather Robe

Außen: 100% Nylon, Innen: 100% Polyester  
**One Size**

Finden+Hales

BLACK	NAVY	RED	ROYAL
-------	------	-----	-------

Außen: 100% Nylon 130 g/m<sup>2</sup>, Innen: 100% Polyester-Sherpa-Fleece 280 g/m<sup>2</sup> | Wasserfestes Material (bis zu 4000 mm) | Hellgraues Sherpa-Fleece-Futter | Große Gestaltungsfläche | Mit Kapuze | Langärmeliges Design mit verstellbarem Klettverschluss am Armabschluss | Einheitsgröße – 104 cm Länge, 82 cm halbe Brust | Zwei, mit Mikrofleece gefütterte, Taschen vorne | Innentasche mit Reißverschluss | Aufgesetzte Tasche innen | Zwei-Wege-Reißverschluss für Bewegungsfreiheit mit Mikrofleece-Vorderseite | Ohne Logo für einfaches Umlabeln | Veredelungszugang mit verstecktem Reißverschluss

Farbe	Größen	1	ab 12	ab 120
Coloured	One Size	87,71	72,08	69,24

### RT908 | R908X Prism PU Waterproof Jacket With Recycled Backing

Außen: 100% Polyurethan, Futter: 100% Polyester  
**XS, S, M, L, XL, XXL, 3XL, 4XL**  
200 g/m<sup>2</sup>

Result Genuine Recycled

BLACK OLIVE

Futter: 100% recycelter Polyester | Wasserdicht bis 3000 mm, atmungsaktiv bis 1000 mm, winddicht | Kragen in leuchtender Farbe mit durchgehendem Reißverschluss am Kragen, Kinnschutz und Reißverschlusschieber | Wasserdichte, verschweißte Nähte | Weiches, geschmeidiges Material | Integrierte Kapuze mit Kordelzug | Längere Rückenlänge | Unterarm-Ösen | Elastische Ärmelbündchen | Reißverschlussaschen | Tunnelzug am Saum | Aufhänger | Recyceltes Innenfutter aus umweltfreundlichen Materialien, hergestellt aus recycelten Plastikflaschen und Industrieabfällen, ist das nachhaltige Gegenstück zu gewöhnlichen Garnen | Hergestellt aus 9 Plastikflaschen (1 Liter) | Ohne Logo

Farbe	Größen	1	ab 10	ab 100
Black Olive	XS - 4XL	32,48	29,93	28,73



**REGATTA**  
PROFESSIONAL



### RG230 | TRA230 Vintage Overhead Anorak

100% Polyester  
**S, M, L, XL, XXL, 3XL**

Regatta Professional

BLACK/SEAL GREY	BLACK/STRONG BLUE
NAVY/SAPRUC	

Obermaterial aus 100% Ripstop-Polyester | Wasserdichtes und atmungsaktives Isotex-10.000-Polyestermaterial mit Stretchanteil | Nähte getaped | Mehrere Taschen, darunter zwei Seitentaschen mit Reißverschluss und vordere Aufbewahrungstasche | Recycelte Isolierung | Etikett zum Herausschneiden

Farbe	Größen	1	ab 16	ab 160
Coloured	S - 3XL	60,98	55,43	51,75





JAMES & NICHOLSON  
by *dist-er*



JN1118 | JN1118

## Men's Rain Jacket

100% Polyester  
S, M, L, XL, XXL, 3XL

James&Nicholson

BLACK/SILVER (SOLID)	NAVY/RED	ORANGE/CARBON
RED/BLACK	ROYAL/NAVY	SPRING GREEN/NAVY
TURQUOISE/IRON GREY		

Sportliche, funktionale Outdoorjacke | Wind- und wasserdichtes Gewebe (3.000 mm Wassersäule) mit TPU Beschichtung | Atmungsaktiv und wasserdampfdurchlässig (1.500g/m<sup>2</sup> / 24h) | Versiegelte Nähte | Kontrastfarbene Reißverschlüsse | Unterlegter Front-Reißverschluss mit Kinnschutz | Angeschchnittene, verstellbare Kapuze mit elastischer Kordel | Zwei Seitentaschen mit Reißverschluss | Innentasche | Reflektierende Details an Kapuze, Vorder und Rückenteil | Reißverschluss zur Rückenveredelung

Farbe	Größen	1	ab 30	ab 300
Coloured	S- 3XL	31,88	29,70	28,95

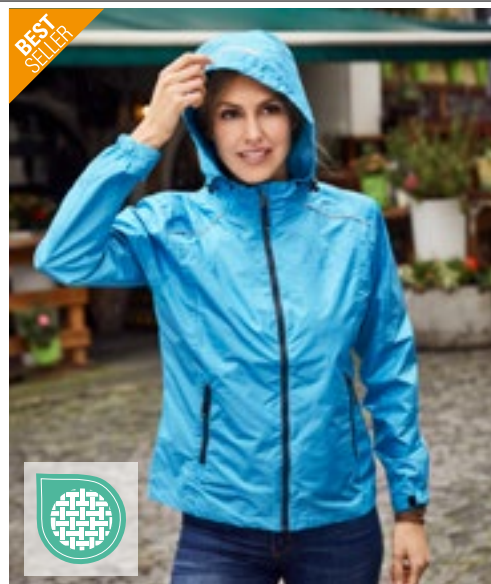

JAMES & NICHOLSON  
by *dist-er*



JN1117 | JN1117

## Ladies' Rain Jacket

100% Polyester  
S, M, L, XL, XXL

James&Nicholson

BLACK/SILVER (SOLID)	NAVY/RED	ORANGE/CARBON
RED/BLACK	ROYAL/NAVY	SPRING GREEN/NAVY
TURQUOISE/IRON GREY		

Sportliche, funktionale Outdoorjacke | Wind- und wasserdichtes Gewebe (3.000 mm Wassersäule) mit TPU Beschichtung | Atmungsaktiv und wasserdampfdurchlässig (1.500g/m<sup>2</sup> / 24h) | Versiegelte Nähte | Kontrastfarbene Reißverschlüsse | Unterlegter Frontreißverschluss mit Kinnschutz | Angeschchnittene, verstellbare Kapuze mit elastischer Kordel | Zwei Seitentaschen mit Reißverschluss, Innentasche | Reflektierende Details an Kapuze, Vorder und Rückenteil | Reißverschluss zur Rückenveredelung

Farbe	Größen	1	ab 30	ab 300
Coloured	S- XXL	31,88	29,70	28,95



JAMES & NICHOLSON  
by *dist-er*

JN1010 | JN1010

## Men's Outer Jacket

100% Polyester  
S, M, L, XL, XXL, 3XL

James&Nicholson

AZUR	BLACK	NAVY
RED	WHITE	



Funktionale Outdoorjacke | Wind- und wasserdichtes Gewebe (3.000 mm Wassersäule) mit TPU-Beschichtung | Atmungsaktiv und wasserdampfdurchlässig (3.000 g/m<sup>2</sup> / 24h) | Zwei verdeckte Taschen mit Reißverschluss, Brusttasche und Handy-Tasche innen | Elastische Kordel mit Stopper an Kapuze und Saum | Im Kragen integrierte Kapuze | Reißverschluss zur Rückenveredelung | Versiegelte Nähte | Futter aus Polyester

Farbe	Größen	1	ab 20	ab 200
Coloured	S- 3XL	54,60	51,00	49,65



JN1011 | JN1011

## Ladies' Outer Jacket

100% Polyester  
S, M, L, XL, XXL

James&Nicholson

AZUR	BLACK	NAVY
RED		

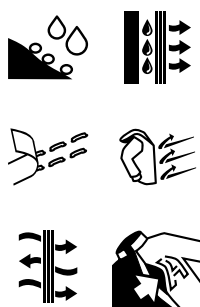

Funktionale Damen-Outdoorjacke für extreme Wetterbedingungen | Wind- und wasserdichtes Gewebe (3.000 mm Wassersäule) mit TPU-Beschichtung und verschweißten Nähten | Zwei verdeckte Taschen mit Reißverschluss, Brusttasche und Handy-Tasche innen | Atmungsaktiv und wasserdampfdurchlässig (3.000 g/m<sup>2</sup> / 24h) | Elastische Kordel mit Stopper an Kapuze und Saum | Im Kragen integrierte Kapuze | Leicht taillierte Form | Reißverschluss zur Rückenveredelung

Farbe	Größen	1	ab 20	ab 200
Coloured	S- XXL	54,60	51,00	49,65

Mehr Artikel sind online verfügbar.

# JACKEN (WASSERDICHT)



**JN1122** | JN1122 **Men's Zip-Off Softshell Jacket**

100% Polyester  
S, M, L, XL, XXL, 3XL  
230 g/m<sup>2</sup> James&Nicholson

BLACK/RED	BLACK/SILVER (SOLID)	IRON GREY/GREEN
NAUTIC BLUE/NAVY	NAVY/ROYAL	RED/BLACK

2 in 1 Jacke mit abzipfbaren Ärmeln | Wind- und wasserdichtes 3-Lagen Funktionsmaterial mit TPU-Membran (5.000 mm Wassersäule) | Atmungsaktiv und wasserdampfdurchlässig | Nähte nicht versiegelt | Stehkragen | Kontrastfarbene Innenseite | Kontrastfarbene Paspel an Vorder-, Rückenteil und Ärmel | Reflektierender unterlegter Front-Reißverschluss | Reflektierende Details an Schulter, Rückenteil und Ärmel | Zwei Seitentaschen | Eine Innentasche mit Reißverschluss | Ärmeltasche mit reflektierendem Reißverschluss

Farbe	Größen	1	ab 20	ab 200
Coloured	S- 3XL	59,40	55,43	53,93



**JN1121** | JN1121 **Ladies' Zip-Off Softshell Jacket**

100% Polyester  
S, M, L, XL, XXL  
230 g/m<sup>2</sup> James&Nicholson

BLACK/RED	BLACK/SILVER (SOLID)	IRON GREY/GREEN
NAUTIC BLUE/NAVY	NAVY/ROYAL	RED/BLACK

2 in 1 Jacke mit abzipfbaren Ärmeln | Wind- und wasserdichtes 3-Lagen Funktionsmaterial mit TPU-Membran (5.000 mm Wassersäule) | Atmungsaktiv und wasserdampfdurchlässig | Nähte nicht versiegelt | Stehkragen | Kontrastfarbene Innenseite | Kontrastfarbene Paspel an Vorder-, Rückenteil und Ärmel | Reflektierender unterlegter Front-Reißverschluss | Reflektierende Details an Schulter, Rückenteil und Ärmel | Zwei Seitentaschen | Eine Innentasche mit Reißverschluss | Ärmeltasche mit reflektierendem Reißverschluss | Taillierter Schnitt

Farbe	Größen	1	ab 20	ab 200
Coloured	S- XXL	59,40	55,43	53,93



**RT189** | R189X **Urban HDi Quest Lightweight Stowable Jacket**

100% Nylon  
XS, S, M, L, XL, XXL, 3XL  
Result

BLACK/ORANGE	FENNEL/PINK	LIME/ROYAL
NAVY/LIME	RASPBERRY/LIME	ROYAL/LIME

Wasserdicht: 3.000 mm | Atmungsaktiv 1.000 g/m<sup>2</sup> / 24h | Windabweisend | Durchgehender Reißverschluss vorne in Kontrastfarbe | Nähte getaped | Seitentaschen, eine mit Reißverschluss | Elastische Ärmelbündchen | Integrierte Kapuze mit elastischem Zugband zum Regulieren | Anhänger | Verstellbarer Kordelzug im Bund | Verstaubar in passendem Beutel | Gedrucktes Halsetikett

Farbe	Größen	1	ab 20	ab 200
Coloured	XS- 3XL	23,63	21,75	20,85



**RG253** | TRA253 **Navigate Waterproof Insulated Jacket**

100% Polyester  
S, M, L, XL, XXL, 3XL  
Regatta Professional

BLACK/CLASSIC RED	BLACK/LIME	BLACK/NEW ROYAL
BLACK/ORANGE POP	BLACK/SEAL GREY	NAVY/FRENCH BLUE
NAVY/SEAL GREY		

Wasserdichtes und atmungsaktives Isotex-10000-Material aus 100% recyceltem Polyester mit 4-Wege-Stretch und versiegelten Nähten | 100% recycelte Thermoguard-Isolierung | Feste, verstellbare Kapuze, Saum und Ärmelbündchen anpassbar, Reißverschluss in Kontrastfarbe | Mehrere Taschen, darunter eine Sicherheitstasche innen mit Reißverschluss und einen Veredelungszugang mit Reißverschluss | Heraustrennbares Etikett

Farbe	Größen	1	ab 8	ab 80
Coloured	S- 3XL	72,53	65,93	61,50



**REGATTA**  
PROFESSIONAL

**RG255** |TRA255 **Pro Pilot Jacket**

100% Polyester  
S, M, L, XL, XXL, 3XL

Regatta Professional

**BLACK** **DARK KHAKI** **NAVY**

Wasserdichtes, hochglänzendes Hydrafort-Material aus 100% Polyester mit 100% recycelter Thermoguard-Isolierung | Steppfutter aus 100% Polyester-Taft | Mehrere Taschen, darunter eine Sicherheitstasche innen und eine Reißverschlussstasche am Ärmel | Versteckter Reißverschluss-Zugang zum Innenfutter für die nachträgliche Veredelung

Farbe	Größen	1	ab 8	ab 80
Coloured	S- 3XL	57,68	52,43	48,90



**REGATTA**  
PROFESSIONAL

**RG461** |TRW461 **Ardmore Jacket**

100% Polyester  
S, M, L, XL, XXL, 3XL  
200 g/m<sup>2</sup>

Regatta Professional

**BLACK** **BOTTLE GREEN/SEAL GREY (SOLID)** **CLASSIC RED**  
**KEYLIME/SEAL GREY (SOLID)** **MAJESTIC PURPLE/SEAL GREY (SOLID)** **NAVY**  
**NAVY/CLASSIC RED** **OXFORD BLUE/SEAL GREY (SOLID)** **SEAL GREY (SOLID)/BLACK**  
**SUN ORANGE/SEAL GREY (SOLID)**

Wasserdichter, mit Hydrafort 5000 beschichteter, angerauter Polyester | Futter aus Polyester-Mesh | Winddichtes Material | Nähte getaped | Integrierte Kapuze mit Verstellmöglichkeit | Zwei tief angesetzte Reißverschluss-Taschen | Eine Innentasche mit Öffnung für Kopfhörer | Verstellbare Bündchen | Verstellbarer Gummizug im Saum | Innenliegender Veredelungszugang mit Reißverschluss

Farbe	Größen	1	ab 16	ab 160
Coloured	S- 3XL	49,43	44,93	41,93



**REGATTA**  
PROFESSIONAL

**RG221** |TRA221 **Blockade Waterproof Jacket**

100% Polyester  
S, M, L, XL, XXL, 3XL

Regatta Professional

**BLACK** **NAVY**

Schweres 300D Oxford Polyestergerewebe | Wasserdichte Hydrafort 5000 Polyesterqualität | Teilweise mit Fleece gefüttert | 2 untere Taschen mit Reißverschluss | Integrierte Sicherheitstasche | Elastischer Saum | Verstellbare Bündchen | Feste Kapuze zum Aufrollen | D-Ring-Befestigung | Windschutzleiste mit Klettverschluss | Verdeckter Reißverschluss im Futter als Zugang zum Besticken | Dieses Produkt hat kein externes Logo-Branding

Farbe	Größen	1	ab 8	ab 80
Coloured	S- 3XL	74,18	67,43	62,93



**REGATTA**  
PROFESSIONAL

**RG463** |TRW463 **Vertex III Microfibre Jacket**

100% Polyester  
S, M, L, XL, XXL, 3XL  
145 g/m<sup>2</sup>

Regatta Professional

**BLACK** **DARK OLIVE** **NAVY**

Wasserdichtes und atmungsaktives Isotex 5000 Polyesterwill-Mikrofasergewebe | Futter aus Mesh und Polyester | Nähte getaped | Zwei aufgesetzte Taschen mit seitlichem Eingriff zum Händewärmen | Integrierte Handytasche | Verstellbares Taillen- und Saumsystem mit Kordelzug | Innenliegender Veredelungszugang mit Reißverschluss | Interaktiv | Integrierte Kapuze mit Verstellmöglichkeit | Druckknopf-Wetterleiste | Verstellbare Bündchen | Zwei Brusttaschen mit Reißverschluss

Farbe	Größen	1	ab 16	ab 160
Coloured	S- 3XL	90,68	82,43	76,95

Mehr Artikel sind online verfügbar.



**RG514** | TRW514 **X-Pro Triode II Shell Jacket**

100% Polyester  
S, M, L, XL, XXL, 3XL

Regatta Professional

**BLACK**

Wasserdichtes, atmungsaktives Isotex 10000-Stretchmaterial, 2,5-lagiges Hochleistungsmaterial mit TPU-Membran und bedruckter grauer Innenlage | Nähte wasserdicht verschweißt | Dauerhaft wasserabweisendes Finish | Leichtgewicht mit sehr hohem Tragekomfort | Wasserdichter Reißverschluss vorne in der Mitte | Eine Brusttasche und zwei untere Taschen mit Reißverschluss | Reflektierende Details für bessere Sichtbarkeit | Feste, technische Kapuze mit Verstellern und verstärktem Schirm | Bund mit verstellbarem Kordelzug

Farbe	Größen	1	ab 16	ab 160
Black	S - 3XL	72,53	65,93	61,50



**RT67** | R067X **Multi-Function Jacket**

100% Polyester  
XS, S, M, L, XL, XXL, 3XL

Result

**BLACK/GREY** **NAVY/SAND** **RED/NAVY**

Außen: 200 g/m<sup>2</sup> StormDri 4000, 100% Polyester mit PVC-Beschichtung | Futter: 100% Polyester | Wasserdicht (4000 mm) und winddicht | Versiegelte Säume und Doppelnadel-Steppnähte | Eingeschlagene Kapuze im Kragen | Durchgehender Front-Reißverschluss | Zwei Seitentaschen, eine Brusttasche und eine Handy-Innentasche | Elastische Bündchen mit verstellbarem Klettverschluss | Saum mit verstellbarem Kordelzug und mit Druckknopf verschließbare Windbremse | Farblich abgesetztes Netzfutter | Veredelungszugang: Verdeckter Reißverschluss innen an der Rückseite

Farbe	Größen	1	ab 20	ab 200
Coloured	XS - 3XL	29,25	26,93	25,80



**RT160A** | R160X **Reversible Stormdri 4000 Jacket**

100% Polyester  
S, M, L, XL, XXL, 3XL

Result

S, M, L, XL, XXL, 3XL

**NAVY/NAVY** **ROYAL/NAVY**  
**S, M, L, XL, XXL**  
**BLACK/GREY** **BOTTLE/BOTTLE** **BROWN/BROWN**  
**BURGUNDY/CAMEL** **PURPLE/PURPLE** **RED/NAVY**

Wind- und wasserdichte (4.000 mm) Wendejacke | Außen: 200 g/m<sup>2</sup> beschichtetes Polyester | Rückseite: 280 g/m<sup>2</sup> Active Fleece von RESULT<sup>®</sup>, 100% Polyester | Antipilling-Fleece | Doppelt gesteppte, versiegelte Nähte | Verdeckte Kapuze im Kragen mit verstellbarem Kordelzug | Durchgehender, beidseitiger Reißverschluss an der Vorderseite | Vier Seitentaschen (zwei auf jeder umwendbaren Seite) | Sturmpatte mit Nietverschluss | Elastische Ärmelbündchen | Veredelungszugang am Saum | Reflektierende Stoffaufhängeschlaufe hinten

Farbe	Größen	1	ab 10	ab 100
Coloured	S - 3XL	40,43	37,43	35,93



**RT98** | R098X **Seneca Hi-Activity Jacket**

100% Polyester  
S, M, L, XL, XXL, 3XL

Result

**ANTHRACITE/BLACK** **NAVY/NAVY** **NAVY/RED**  
**RED/ANTHRACITE**

Wasserdicht (4000 mm) und winddicht | Außen: 100% StormDri 4000 Polyester mit PVC-Beschichtung | Isolierung: 150 g/m<sup>2</sup> Polyesterfaser | Futter: Oberer Teil: Active Fleece by Result<sup>™</sup>, Unterer Teil: 100% Polyester | Nähte getaped | Verdeckte, abnehmbare und einstellbare Kapuze mit Innenfutter, Kinnschutz und Klettverschluss | Durchgehender Front-Reißverschluss | Zwei geräumige Fronttaschen, zwei Brusttaschen, eine Brust-Innentasche, eine Handy-Innentasche und eine große Netztasche | D-Ring und Kabelschlaufen für Kopfhörer | Elastische Bündchen mit verstellbarem Klettverschluss | Verstellbarer Kordelzug in der Taille und elastischer, verstellbarer Saum | Lüftung mit Reißverschluss unter dem Arm und Netzeinsatz | Windschutzleiste an der Vorderseite | Veredelungszugang: Verdeckte Reißverschlüsse an innerer Rückseite und im linken Brustbereich | Reflektierender Aufnäher an der Unterseite hinten

Farbe	Größen	1	ab 10	ab 100
Coloured	S - 3XL	25,46	23,96	22,98



STORMTECH®



**ST130** | X-2 **Men's Nostromo Thermal Shell Jacket**

S, M, L, XL, XXL, 3XL, 4XL, 5XL

Stormtech

BLACK/GRAPHITE | GRAPHITE/BLACK | NAVY/GRAPHITE

Leichte Thermojacke | Wasserdichtes, atmungsaktives H2XTREME®-Obermaterial mit PFC-freier, wasserabweisender Beschichtung | Saum, Kapuze und vorgeformte Ellbogen sind verstellbar

Farbe	Größen	1	ab 8	ab 80
Coloured	S - 5XL	129,38	113,21	108,68

B&C  
COLLECTION



**BCJU824** | JU824 **Jacket Ocean Shore**

Außen: 100% Nylon, Innen: 100% Polyester  
S, M, L, XL, XXL, 3XL

B&C COLLECTION

S, M, L, XL, XXL, 3XL

BLACK | NAVY | RED

S, M, L, XL, XXL

DARK GREY (SOLID)

100% Nylon-Taft | Durchgehender, verdeckter Reißverschluss vorne mit Klettverschluss und Schieber | Verstellbare Kapuze im Kragen integriert mit Zuglasche für einfaches Verstellen | 2 Fronttaschen und 1 Innentasche für Brieftasche | Offener Saum mit elastischem Kordelzug | 2 einfach zu verstellende Stopper | Verstellbarer Ärmelbund mit Klettverschlüssen | Einfacher Zugang für Veredelung über Reißverschluss im Futter | B&C Collection ist Mitglied der Fair Wear Foundation

Farbe	Größen	1	ab 30	ab 300
Coloured	S - 3XL	38,55	35,34	33,53



STORMTECH®



**ST57** | CXJ-1 **Men's Crew Bonded Shell**

92% Polyester / 8% Elasthan  
S, M, L, XL, XXL  
340 g/m<sup>2</sup>

Stormtech

BLACK/BLACK | NAVY/BLACK

Jacke aus wasserabstoßendem Teflon DWR Polyester / Elasthan im Verbund mit Microfleece | Halblange Jacke | Stehkragen | Offener Saum mit Kordel | Doppelt eingefasste Nahtleistentasche mit Reißverschluss | Durchgehende Windschutzleiste innen | Innenliegende Windschutzleiste | Senkrechte Brusttasche mit Reißverschluss | 92% Polyester / 8% Elasthan gebunden mit 100% Microfleece Polyester, 340 g/m<sup>2</sup>

Farbe	Größen	1	ab 14	ab 140
Navy/Black/Black/Black	S - XXL	86,27	75,48	72,47



STORMTECH®



**ST57F** | CXJ-1W **Women's Crew Bonded Shell**

92% Polyester / 8% Elasthan  
S, M, L, XL  
340 g/m<sup>2</sup>

Stormtech

BLACK/BLACK | NAVY/BLACK

Jacke aus wasserabstoßendem Teflon DWR Polyester / Elasthan im Verbund mit Microfleece | Halblange Jacke | Doppelt eingefasste Nahtleistentasche mit Reißverschluss | Stehkragen | Offener Saum mit Kordel | Senkrechte Brusttasche mit Reißverschluss | Durchgehende Windschutzleiste innen | 92% Polyester / 8% Elasthan gebunden mit 100% Microfleece Polyester, 340 g/m<sup>2</sup>

Farbe	Größen	1	ab 9	ab 140 (S ab 90)
Coloured	S - XL	86,27	75,48	72,47

Mehr Artikel sind online verfügbar.



**BEST  
SELLER**



**RT110** | R110X **City Executive Jacket**

100% Polyester  
XS, S, M, L, XL, XXL, 3XL

Result

BLACK

Wasserabweisend, winddicht und extrem atmungsaktives Hyvat® | Außenseite: 100% Poly Dewtel | Futter: 100% Polyester, 300 g/m² Tech3™ Fleece | Schmutzabweisend, luft- und wärmedurchlässig | Verminderter Körperwärmeverlust, Feuchtigkeitsregulierung | Sturmpatte mit Nietverschluss | Durchgehender Front-Reißverschluss | Zweiter innerer Reißverschluss zur Befestigung des Innenfutters von Tech3™ | Zwei Seitentaschen mit Reißverschluss, eine Brusttasche mit Reißverschluss, eine Innentasche mit Reißverschluss, eine Innentasche mit Stifthalter, eine große Netz-Innentasche, eine große Innentasche (Außenjacke) und eine Handy-Innentasche | Kabelschlaufen für Kopfhörer | Saum mit verstellbarem, elastischem Kordelzug | Ärmelaufschläge mit Knopfverschluss anpassbar | Veredelungszugang: Verdeckte Reißverschlüsse an innerer Rückseite und im linken Brustbereich

Farbe	Größen	1	ab 10	ab 100
Black	XS - 3XL	77,93	74,93	71,85

**RT207** | R207X **Winter Parka**

100% Polyester  
S, M, L, XL, XXL, 3XL

Result Core

BLACK BOTTLE BURGUNDY NAVY  
RED ROYAL

Außen: 100% Storm-Dri Polyester-Pongé mit PU-Beschichtung / Innen: 100% Polyester / Wattierung: 160 g/m² Polyester | Wasserdicht bis 2.000 mm und winddicht, schnell trocknend | Versteckte, 3-teilige, einstellbare Kapuze im Kragen | Durchgehender Front-Reißverschluss | Elastische Ärmelbündchen | Graues Innenfutter | Lang geschnitten | Zwei verdeckte Seitentaschen mit Windschutzleisten und kuschelig, weichem Innenfutter | Fleecebesatz an Krageninnenseite | Verstellbarer Kordelzug am Jackenabschluss | Komplett versiegelte, wasserdichte Nähte | Veredelungszugang: Vollständiger Saum und linke Brust

Farbe	Größen	1	ab 10	ab 100
Coloured	S - 3XL	32,48	29,93	28,73



**TJ9604** | 9604 **Men's Urban Adventure Jacket**

88% Polyester / 12% Elasthan, Futter: 100% Polyester  
S, M, L, XL, XXL, 3XL

Tee Jays

BLACK DARK OLIVE SPACE GREY

Hochwertige Outdoor-Jacke | 2-lagiges, wasserabweisendes Hochleistungsmaterial | Hochwertige DuPont™-Isolierung | Mattschwarzer Kontrastbesatz | Doppelte Taschenöffnung mit diskretem Reißverschlusszug | Patte mit schwarzen Metall-Druckknöpfen | Kinnschutz | Abnehmbare Kapuze mit Zugschnurregulierung | Zwei Fronttaschen mit doppelter Öffnung | Elastischer Saum und Bündchen | Innentasche mit Druckknopf

Farbe	Größen	1	ab 10	ab 100
Coloured	S - 3XL	96,26	88,38	85,73



**TJ9605N** | 9605 **Women's Urban Adventure Jacket**

88% Polyester / 12% Elasthan, Futter: 100% Polyester  
S, M, L, XL, XXL, 3XL

Tee Jays

BLACK DARK OLIVE SPACE GREY

Hochwertige Outdoor-Jacke | 2-lagiges, wasserabweisendes Hochleistungsmaterial | Hochwertige DuPont™-Isolierung | Mattschwarzer Kontrastbesatz | Doppelte Taschenöffnung mit diskretem Reißverschlusszug | Patte mit schwarzen Metall-Druckknöpfen | Kinnschutz | Abnehmbare Kapuze mit Zugschnurregulierung | Zwei Fronttaschen mit doppelter Öffnung | Elastischer Saum und Bündchen | Innentasche mit Druckknopf

Farbe	Größen	1	ab 10	ab 100
Coloured	S - 3XL	96,26	88,38	85,73





**REGATTA**  
PROFESSIONAL



**RG251** | TRA251 **Men's Hampton Executive Jacket**

100% Polyester  
S, M, L, XL, XXL, 3XL

Regatta Professional

BLACK NAVY

100% Stretch-Polyester | Wasserdichtes und atmungsaktives Isotex 10.000 | Warmloft Performance-Technologie Isolierung | Im Futter verdeckte Kapuze | Sturm-Manschette | 2 untere Taschen mit Reißverschluss | Hochwertiges Steppfutter

Farbe	Größen	1	ab 8	ab 80
Coloured	S - 3XL	82,43	74,93	69,90



**REGATTA**  
PROFESSIONAL



**RG739** | TRA739 **Thermogen Powercell 5000 Heated Softshell Jacket**

100% Polyester  
S, M, L, XL, XXL, 3XL

Regatta Professional

BLACK/MAGMA ORANGE NAVY/MAGMA ORANGE

3-lagiges Softshell-Gewebe | Warmes, wasserdichtes und gewebtes Softshell-XPT-Material, hergestellt aus 30% recycelten Materialien und mit DWR-Beschichtung | Große, beheizte Rückenpartie mit Sicherheitsabschaltung. Akku separat erhältlich | Saum und Bündchen anpassbar, Veredelungszugang mit Reißverschluss | Mehrere Taschen, einschließlich Innentasche für Mobiltelefon und Powerbank

Farbe	Größen	1	ab 16	ab 160
Coloured	S - 3XL	98,93	89,93	83,93



**ROLY**

**RY5077** | PK5077 **Men's Europa Jacket**

100% Polyester  
S, M, L, XL, XXL, 3XL  
400 g/m<sup>2</sup>

Roly

BLACK 02	BOTTLE GREEN 56	DARK LEAD 46
NAVY BLUE 55	RED 60	ROYAL BLUE 05

Außenseite: 100% Polyester, Innenseite: 100% Polyester, Futter: 100% Polyester, 400 g/m<sup>2</sup> | Parka mit hohem Kragen, Reißverschluss, Windblende und Klettverschluss | Kapuze im Kragen mit Klettverschluss | Außentaschen mit verdecktem Reißverschluss und Puller | Zwei Innentaschen für Brieftasche und Handy mit Klettverschluss | Verstellbare Ärmelbündchen mit Lasche und Klettverschluss | Veredelungszugang | Wind- und Wasserdicht

Farbe	Größen	1	ab 10	ab 100
Coloured	S - XXL	28,07	25,11	24,15
Coloured	3XL	30,86	27,62	26,57

**RY5078** | PK5078 **Women's Europa Jacket**

100% Polyester  
S, M, L, XL, XXL  
400 g/m<sup>2</sup>

Roly

BLACK 02	BOTTLE GREEN 56	DARK LEAD 46
NAVY BLUE 55	RED 60	ROYAL BLUE 05

Außenseite: 100% Polyester, Innenseite: 100% Polyester, Futter: 100% Polyester, 400 g/m<sup>2</sup> | Parka mit hohem Kragen, Reißverschluss, Windblende und Klettverschluss | Kapuze im Kragen mit Klettverschluss | Außentaschen mit verdecktem Reißverschluss und Puller | Zwei Innentaschen für Brieftasche und Handy mit Klettverschluss | Verstellbare Ärmelbündchen mit Lasche und Klettverschluss | Tailliert | Veredelungszugang | Wind- und Wasserdicht

Farbe	Größen	1	ab 10	ab 100
Coloured	S - XXL	28,07	25,11	24,15



Mehr Artikel sind online verfügbar.



**TEE JAYS**



**STRETCH**

**TJ9680** | 9680 **Men's All Weather Winter Jacket**

88% Polyester / 12% Elasthan, Futter: 100% Polyester  
S, M, L, XL, XXL, 3XL

Tee Jays

ASPHALT **BLACK**

Außenmaterial: 2-lagiges Gewebe, Futter: Polyester 310T, Füllung: DuPont™ 120G | 4-Wege-Stretchmaterial | Abnehmbare Kapuze mit verstellbarer Kordel | Kinnschutz | SBS-Reißverschlüsse | Nähte getaped | Wasserabweisend | Verstellbarer Saum mit Kordelstopper | Zwei verdeckte, warm gefütterte Vordertaschen | Brust- und Innentasche | Ärmel mit verdeckten, windabweisenden Stretch-Bündchen | Klettband am Handgelenk für eine individuelle Passform

Farbe	Größen	1	ab 10	ab 100
Coloured	S- 3XL	111,30	102,18	99,11



**TEE JAYS**



**STRETCH**

**TJ9681** | 9681 **Women's All Weather Winter Jacket**

88% Polyester / 12% Elasthan, Futter: 100% Polyester  
S, M, L, XL, XXL

Tee Jays

**BLACK**

Außenmaterial: 2-lagiges Gewebe, Futter: Polyester 310T, Füllung: DuPont™ 120G | 4-Wege-Stretchmaterial | Abnehmbare Kapuze mit verstellbarer Kordel | Kinnschutz | SBS-Reißverschlüsse | Nähte getaped | Wasserabweisend | Verstellbarer Saum mit Kordelstopper | Zwei verdeckte, warm gefütterte Vordertaschen | Brust- und Innentasche | Ärmel mit verdeckten, windabweisenden Stretch-Bündchen | Klettband am Handgelenk für eine individuelle Passform

Farbe	Größen	1	ab 10	ab 100
Black	S- XXL	111,30	102,18	99,11



**B&C**  
COLLECTION



**BCJM825** | JM825 **Men's Jacket Multi-Active**

100% Polyester  
S, M, L, XL, XXL, 3XL

B&C COLLECTION

ATOLL/WARM GREY	BLACK/WARM GREY	DARK GREY (SOLID)/WARM GREY
NAVY/WARM GREY	RED/WARM GREY	WHITE/WHITE

Außenschicht: 100% Polyester-Taft (210T) | Innenfutter: Antipilling-Microfleece aus 100% Polyester | Multifunktionsjacke mit versteckter Kapuze | Kontrastfutter aus Microfleece für zusätzlichen Wärmeschutz | Stehkragen sowie verstellbarer Saum und Bündchen für optimalen Schutz | PU-Beschichtung für mehr Wasserschutz und Atmungsaktivität | Versetzte Naht auf der Schulter für besseren Komfort und bessere Wasserdichte | Vollständiger Zugang für Veredelung über Reißverschluss an der unteren Rückenpartie (Vorder- und Rückenteil, Ärmel) | 2 Einschubtaschen mit Reißverschluss und Schutzklappe | 1 Innentasche für Brieftasche mit Klettverschluss | Stoff für Veredelungen geeignet | B&C Collection ist Mitglied der Fair Wear Foundation | Farbe White für den Sublimationsdruck geeignet

Farbe	Größen	1	ab 30	ab 300
Coloured	S- 3XL	38,22	34,82	33,14



**B&C**  
COLLECTION



**BCJW826** | JW826 **Women's Jacket Multi-Active**

100% Polyester  
XS, S, M, L, XL, XXL

B&C COLLECTION

ATOLL/WARM GREY	BLACK/WARM GREY	DARK GREY (SOLID)/WARM GREY
NAVY/WARM GREY	RED/WARM GREY	WHITE/WHITE

Außenschicht: 100% Polyester-Taft (210T) | Innenfutter: Antipilling-Microfleece aus 100% Polyester | Multifunktionsjacke mit versteckter Kapuze | Kontrastfutter aus Microfleece für zusätzlichen Wärmeschutz | Stehkragen sowie verstellbarer Saum und Bündchen für optimalen Schutz | PU-Beschichtung für mehr Wasserschutz und Atmungsaktivität | Versetzte Naht auf der Schulter für besseren Komfort und bessere Wasserdichte | Vollständiger Zugang für Veredelung über Reißverschluss an der unteren Rückenpartie (Vorder- und Rückenteil, Ärmel) | 2 Einschubtaschen mit Reißverschluss und Schutzklappe | Stoff für Veredelungen geeignet | B&C Collection ist Mitglied der Fair Wear Foundation | Farbe White für den Sublimationsdruck geeignet

Farbe	Größen	1	ab 10	ab 100
Coloured	XS- XXL	38,22	34,82	33,14

BEST  
SELLER



BC  
COLLECTION



## BCJM970 | JM970 Men's Jacket Real+

100% Polyester  
S, M, L, XL, XXL, 3XL

B&C COLLECTION

BLACK	DEEP RED	NAVY	ORANGE
ROYAL BLUE	WHITE		

Halber Rücken und Kragen gefüttert mit Antipilling-Microfleece für zusätzlichen Komfort | Futter und Accessoires sind farblich abgestimmt | Innenfutter aus wattiertem Polyester | Verborgene 3-teilige Kapuze mit Ösen und flachen Kordelzügen mit Plastik-Stopperrn | Kinnschutz | Durchgehender Reißverschluss vorne, Windschutzleiste mit Klettverschlüssen | Reißverschluss-Innentasche für Wertsachen | Ergonomische Ärmel und vorgeformte Ellbogen, die jede Bewegung mitmachen | 2 Fronttaschen mit Reißverschluss und Sturmklappe für großzügiges und sicheres Verstauen | 1 Handy-Innentasche | Über Velcro-Klettverschlüsse verstellbarer Ärmelbund mit Zug | Einfacher Zugang für Bedrucken und Besticken durch verborgenen Reißverschluss unten am Futter | B&C Collection ist Mitglied der Fair Wear Foundation | Farbe White für den Sublimationsdruck geeignet

Farbe	Größen	1	ab 10	ab 100
Coloured	S - 3XL	44,73	40,64	38,69



BC  
COLLECTION



## BCJW925 | JW925 Women's Jacket Real+

100% Polyester  
XS, S, M, L, XL, XXL

B&C COLLECTION

BLACK	DEEP RED	NAVY	ORANGE
ROYAL BLUE	WHITE		

Halber Rücken und Kragen gefüttert mit Antipilling-Microfleece für zusätzlichen Komfort | Futter und Accessoires sind farblich abgestimmt | Innenfutter aus wattiertem Polyester | Verborgene 3-teilige Kapuze mit Ösen und flachen Kordelzügen mit Plastik-Stopperrn | Kinnschutz | Durchgehender Reißverschluss vorne, Windschutzleiste mit Klettverschlüssen | Reißverschluss-Innentasche für Wertsachen | Ergonomische Ärmel und vorgeformte Ellbogen, die jede Bewegung mitmachen | 2 Fronttaschen mit Reißverschluss und Sturmklappe für großzügiges und sicheres Verstauen | 1 Handy-Innentasche | Über Velcro-Klettverschlüsse verstellbarer Ärmelbund mit Zug | Einfacher Zugang für Bedrucken und Besticken durch verborgenen Reißverschluss unten am Futter | B&C Collection ist Mitglied der Fair Wear Foundation | Farbe White für den Sublimationsdruck geeignet

Farbe	Größen	1	ab 10	ab 100
Coloured	XS - XXL	44,73	40,64	38,69



REGATTA  
PROFESSIONAL

## RG5230 | TRA523 X-Pro Icefall III Thermal Jacket

100% Polyester  
S, M, L, XL, XXL, 3XL  
160 g/m<sup>2</sup>

Regatta Professional

BLACK

Wasserabweisendes, leichtes Material mit nahtlosem Steppdesign für mehr Windschutz und Wärme | Warmloft Performance-Technologie Isolierung | 120 g/m<sup>2</sup> Körperisolierung mit Wattengewicht mit hohem Wärme-Gewicht-Verhältnis | Angedeutete isolierte Kapuze und Stretch-Bindung an Gesicht, Ärmelabschlüssen und Saum | 2 untere Taschen mit Reißverschluss, kann leicht zusammengedrückt werden



Farbe	Größen	1	ab 8	ab 80
Black	S - 3XL	67,58	61,43	57,30



## RG524 | TRA524 Women's X-Pro Icefall III Thermal Jacket

100% Polyester  
36 (10), 38 (12), 40 (14), 42 (16), 44 (18), 46 (20)  
160 g/m<sup>2</sup>

Regatta Professional

BLACK

Wasserabweisendes, leichtes Material mit nahtlosem Steppdesign für mehr Windschutz und Wärme | Warmloft Performance-Technologie Isolierung | 120 g/m<sup>2</sup> Körperisolierung mit Wattengewicht mit hohem Wärme-Gewicht-Verhältnis | Angedeutete isolierte Kapuze und Stretch-Bindung an Gesicht, Ärmelabschlüssen und Saum | 2 untere Taschen mit Reißverschluss, kann leicht zusammengedrückt werden

Farbe	Größen	1	ab 8	ab 80
Black	36 - 46	67,58	61,43	57,30



Mehr Artikel sind online verfügbar.



STORMTECH®



## ST111 | AFP-1 Men's Gravity Thermal Jacket

Außen: 100% Nylon, Futter + Wattierung: 100% Polyester  
S, M, L, XL, XXL, 3XL

Stormtech



STORMTECH D / W / R langlebige, wasserbeständige Außenschicht | Gesteptter Body mit sehr weichem Futter | Vislon Reißverschluss mittig vorn in Kontrastfarbe | Elastische Ärmelbündchen | Angeschchnittene Kapuze | Verstellbarer Bund | Eingesetzte Ärmel | Handwärmertaschen aus gebürstetem Trikot | Reißverschluss-Taschen mit Reißverschluss-Garage | Kinnschutz | Innenliegende Windschutzleiste über die gesamte Länge | Innentasche | Innentasche für Musikplayer etc. innen | Zugang zur Bestickung

Farbe	Größen	1	ab 10 (3XL ab 5)	ab 100 (3XL ab 50)
Coloured	S - XXL	112,13	98,10	94,19
Coloured	3XL	112,13	98,10	94,19



STORMTECH®



## ST81 | QX-1 Men's Nautilus Quilted Jacket

100% Polyester  
S, M, L, XL, XXL, 3XL, 4XL, 5XL

Stormtech

S, M, L, XL, XXL, 3XL, 4XL, 5XL

BLACK

S, M, L, XL, XXL, 3XL



Regenfeste D / W / R STORMTECH Außenschicht | Quergesteptter Body mit Ultra-Soft-Futter | Innenliegende Windschutzleiste über die gesamte Länge | Elastische Ärmelbündchen | Verstellbarer Saum | Reißverschluss-Taschen | Kinnschutz | Wasserabweisend: 600mm | Atmungsaktiv 1.000 g/m<sup>2</sup> / 24h | 100% Polyester Pongé, 2,30oz (USA) / 78g (CDN)

Farbe	Größen	1	ab 10 (3XL ab 5)	ab 100 (3XL ab 50)
Coloured	S - XXL	66,41	58,11	55,79
Coloured	3XL - 5XL	66,41	58,11	55,79



STORMTECH®



## ST111F | AFP-1W Women's Gravity Thermal Jacket

Außen: 100% Nylon, Futter + Wattierung: 100% Polyester  
XS, S, M, L, XL, XXL

Stormtech



STORMTECH D / W / R langlebige, wasserbeständige Außenschicht | Gesteptter Body mit sehr weichem Futter | Vislon Reißverschluss mittig vorn in Kontrastfarbe | Elastische Ärmelbündchen | Angeschchnittene Kapuze | Verstellbarer Bund | Eingesetzte Ärmel | Handwärmertaschen aus gebürstetem Trikot | Reißverschluss-Taschen mit Reißverschluss-Garage | Kinnschutz | Innenliegende Windschutzleiste über die gesamte Länge | Innentasche | Innentasche für Musikplayer etc. innen | Zugang zur Bestickung

Farbe	Größen	1	ab 5 (S ab 6)	ab 50 (S ab 60)
Coloured	XS - XXL	112,13	98,10	94,19
Coloured	S - XL	112,13	98,10	94,19



ROLY®



## RY5085 | CQ5085 Winter Jacket Surgut

100% Polyester  
S, M, L, XL, XXL, 3XL

Roly

BLACK 02 NAVY BLUE 55

Obermaterial: 100% Polyester, 110 g/m<sup>2</sup>; Wattierung: 100% Polyester, 160 g/m<sup>2</sup>; Futter: 100% Polyester, Microfleece, 65 g/m<sup>2</sup> | Wasserabweisende, winddichte und gefütterte Jacke | Hoher Kragen | Frontreißverschluss mit passendem Puller und Kinnschutz | Zwei Seitentaschen mit Reißverschluss | 2x1 gerippter Stoff in Bündchen und Taille | Veredelungszugang Brust links und Rücken | Herausreißbares Label

Farbe	Größen	1	ab 10	ab 100
Coloured	S - 3XL	27,18	24,32	23,39



JAMES & NICHOLSON  
by d&v



**JN1035** | JN1035 **Men's Padded Light Weight Jacket**

100% Polyester  
S, M, L, XL, XXL, 3XL

James&Nicholson

AQUA/LIME GREEN	BLACK/SILVER (SOLID)	CARBON/ORANGE
NAVY/RED	RED/BLACK	

Steppjacke mit wärmender Thinsulate™ 3M-Wattierung | Leichtes Rip-Stop-Gewebe | Windabweisend | Optimaler Wärmeschutz bei geringer Materialdicke | Unterlegter Front-Reißverschluss mit Kinnschutz | Reißverschlüsse, Innenfutter und Armabschluss kontrastfarben | Großes JN-Logo im Rückenteil innen | Modisches Reflextransfer am Ärmel | Elastische Kordel mit Stopper am Saum | Reißverschluss zur Rückenveredelung

Farbe	Größen	1	ab 10	ab 100
Coloured	S- 3XL	57,23	53,40	51,98



REGATTA  
PROFESSIONAL



**RG241** | TRA241 **Navigate Thermal Jacket**

100% Polyester  
S, M, L, XL, XXL, 3XL

Regatta Professional

BLACK/CLASSIC RED	BLACK/NEW ROYAL	BLACK/SEAL GREY
NAVY/FRENCH BLUE	NAVY/SEAL GREY	

100% Ripstop-Polyester mit warmer Wattierung aus recyceltem Polyester | Warmloft Performance-Technologie Isolierung | Mehrere Taschen, darunter zwei tief angesetzte Reißverschluss-Taschen, eine Brusttasche und eine Innentasche | Veredelungszugang mit verdecktem Reißverschluss innen | Recycelte Isolierung | Heraustrennbares Etikett

Farbe	Größen	1	ab 8	ab 80
Coloured	S- 3XL	57,68	52,43	48,90



Result  
core  
VALUE



**RT222** | R222X **Nova Lux Padded Jacket**

100% Polyester  
XS, S, M, L, XL, XXL, 3XL

Result Core

BLACK	NAVY
-------	------

Außen: 210T Polyester mit AC Beschichtung | Futter Körper: Polyester Microfleece, Futter Ärmel: 190T Polyester | Füllung: 550 g/m² Polyester-Wattierung | Wasserabweisend, winddicht | Durchgehender Reißverschluss vorne | Seitliche Taschen mit Reißverschluss | Windschutzleiste mit Druckknöpfen | Abnehmbare, verstellbare Kapuze mit Druckknopf-Kinnschutz | Innentasche mit Reißverschluss | Bund mit verstellbarem Kordelzug | Elastische Ärmelbündchen

Farbe	Größen	1	ab 8	ab 80
Coloured	XS- 3XL	35,70	32,93	31,50



STORMTECH®



**ST121** | AFP-2 **Men's Stavanger Thermal Jacket**

100% Nylon  
S, M, L, XL, XXL, 3XL

Stormtech

BLACK/GRAPHITE	NAVY/GRAPHITE
----------------	---------------

100% Nylon, 40 g/m² | Wasserbeständigkeit 600mm, Atmungsfähigkeit 1.000g/m² | Kalt: +10 °C (50°F) bis -10 °C (14°F) | D / W / R Außenschicht | PFC-freie, wasserabweisende Beschichtung | Federfreie Thermal Shell | Polyfill aus Bruchfasern | In eigene Tasche verstaubar | Ergonomische Passform | Vollständige Abdeckung, befestigte Kapuze | Audiosystem | Innentasche | Elastische Ärmelbündchen | Verstellbarer Saum

Farbe	Größen	1	ab 10 (3XL ab 5)	ab 100 (3XL ab 50)
Coloured	S- XXL	112,13	98,10	94,19
Coloured	3XL	112,13	98,10	94,19

Mehr Artikel sind online verfügbar.

# JACKEN (WINTER - WASSERABWEISEND)



BEST SELLER



**RT181M** | R181M **Holkham Down Feel Jacket**

100% Polyester  
S, M, L, XL, XXL, 3XL

Result

BLACK NAVY

Wasserabweisend | Außenseite: 100% Polyester, 1mm Ripstop Micropeach mit AC-Beschichtung innen | Isolierung: 100% handverfüllte Polyesterwattierung (150 g/m<sup>2</sup>) | Zwei Seitentaschen | Windabweisendes Innenärmel-System | Windschutzleiste an der Vorderseite | Veredelungszugang: Verdeckter Reißverschluss an der Innennaht und vollständig zu öffnende Rückseite mit verdecktem Reißverschluss | Ärmelbündchen mit Klettverschluss | Tunnelzug am Saum

Farbe	Größen	1	ab 10	ab 100
Coloured	S - 3XL	41,93	38,93	37,43



**RT192** | R192M **Men's Ice Bird Padded Jacket**

Außen: 100% Nylon, Futter und Füllung: 100% Polyester  
S, M, L, XL, XXL

Result

BLACK FROST GREY NAVY RED

Außen: 100% 20D Nylon, Futter: 100% Polyester, Füllung: 300g 100% Polyester Wattierung | Wasserabweisend, winddicht | Durchgehender YKK-Reißverschluss vorne | Zwei Reißverschluss-Taschen seitlich | Stehkragen mit Kinnschutz | Verstellbarer Gummizug im Saum | Windschutzleiste innen | Weiche, elastische Ärmelbündchen | Steppdesign | Innentasche mit Reißverschluss

Farbe	Größen	1	ab 10	ab 100
Red	S - XXL	18,71	17,21	16,50
Coloured	S - XXL	35,93	32,93	31,50



BEST SELLER



**RT181F** | R181F **Women's Holkham Down Feel Jacket**

100% Polyester  
XS (8/34), S (10/36), M (12/38), L (14/40), XL (16/42)

Result

BLACK NAVY

Wasserabweisend | Außenseite: 100% Polyester, 1mm Ripstop Micropeach mit AC-Beschichtung innen | Isolierung: 100% handverfüllte Polyesterwattierung (150 g/m<sup>2</sup>) | Zwei Seitentaschen | Windabweisendes Innenärmel-System | Windschutzleiste an der Vorderseite | Veredelungszugang: Verdeckter Reißverschluss an der Innennaht und vollständig zu öffnende Rückseite mit verdecktem Reißverschluss | Ärmelbündchen mit Klettverschluss | Tunnelzug am Saum

Farbe	Größen	1	ab 10	ab 100
Coloured	XS - XL	38,93	35,93	34,43



**RT192F** | R192F **Women's Ice Bird Padded Jacket**

Außen: 100% Nylon, Futter und Füllung: 100% Polyester  
XS (8/34), S (10/36), M (12/38), L (14/40), XL (16/42)

Result

BLACK FROST GREY NAVY RED

Außen: 100% 20D Nylon, Futter: 100% Polyester, Füllung: 300g 100% Polyester Wattierung | Steppdesign | Wasserabweisend, winddicht | Durchgehender YKK-Reißverschluss vorne | Zwei Reißverschluss-Taschen seitlich | Stehkragen mit Kinnschutz | Innentasche mit Reißverschluss | Verstellbarer Gummizug im Saum | Taillierte Passform | Weiche, elastische Ärmelbündchen | Windschutzleiste innen

Farbe	Größen	1	ab 10	ab 100
Red, Frost	XS - XL	18,71	17,21	16,50
Coloured	XS - XL	35,93	32,93	31,50



**ROLY**



**RY5079** | CQ5079 **Winter Jacket Makalu**

100% Polyester  
S, M, L, XL, XXL, 3XL

Roly

ARMY GREEN 15    BLACK 02    NAVY BLUE 55

Obermaterial: 100% Polyester, 85 g/m<sup>2</sup>; Wattierung: 100% Polyester, 65 g/m<sup>2</sup>; Futter: 100% Polyester, Microfleece, 180 g/m<sup>2</sup> | Leichte wasserdichte und winddichte Jacke | Hoher Kragen und faltbare Kapuze mit Verstellmöglichkeiten | Microfleece-Futter | Frontreißverschluss und Kinnschutz | Schlitz an den Bündchen | Zwei Seitentaschen mit Reißverschluss | Am Saum verstellbar | Herausreißbares Label

Farbe	Größen	1	ab 10	ab 100
Coloured	S - XXL	21,74	19,44	18,71
Coloured	3XL	23,40	20,94	20,15



**TEE JAYS**



**TJ9608** | 9608 **Men's All Weather Parka**

88% Polyester / 12% Elasthan, Futter: 100% Polyester  
S, M, L, XL, XXL, 3XL

Tee Jays

BLACK

88% Polyester/12% Elasthan, 2-Lagen-Material mit 310T Polyester-Innenfutter und DuPont™-Wattierung | Lange, klassische und sportliche City-Jacke mit glatter Oberfläche | Dehnbar und wasserdicht | Premium-DuPont™-Isolierung | Hoher Kragen | Große Fronttaschen mit warmer Fütterung | Verdeckter Verschluss mit Magnetknöpfen und einem 2-Wege-Reißverschluss vorne | Wasserdicht | Verschluss mit Magnetknöpfen | Innentasche | Wasserdicht: 8.000 mm | Atmungsaktiv 3.000 g/m<sup>2</sup> / 24h | Windabweisend | Knöpfe mit „Tee Jays“-Branding

Farbe	Größen	1	ab 10	ab 100
Black	S - 3XL	105,30	96,66	93,77



**TEE JAYS**



**TJ9606** | 9606 **All Weather Jacket**

88% Polyester / 12% Elasthan, Futter: 100% Polyester  
XS, S, M, L, XL, XXL, 3XL, 4XL, 5XL

Tee Jays

XS, S, M, L, XL, XXL, 3XL, 4XL, 5XL

BLACK  
XS, S, M, L, XL, XXL, 3XL  
NAVY

88% Polyester/12% Elasthan, 2-Lagen-Material mit 310T Polyester-Innenfutter und DuPont™-Wattierung | Hochwertiges dehnbare und wasserabweisendes Material | Premium-DuPont™-Isolierung | Moderne und sportliche Business-Jacke | Stehkragen | Wasserdicht | Zwei geräumige warm gefütterte Taschen vorne | Elastisches Detail an Saum und Ärmelbündchen | Innentasche | Wasserdicht: 8.000 mm | Atmungsaktiv 3.000 g/m<sup>2</sup> / 24h | Windabweisend

Farbe	Größen	1	ab 10	ab 100
Coloured	XS - 3XL	99,27	91,14	88,40
Black	4XL - 5XL	102,27	93,90	91,08



**TEE JAYS**



**TJ9609** | 9609 **Women's All Weather Parka**

88% Polyester / 12% Elasthan, Futter: 100% Polyester  
S, M, L, XL, XXL, 3XL

Tee Jays

BLACK

88% Polyester/12% Elasthan, 2-Lagen-Material mit 310T Polyester-Innenfutter und DuPont™-Wattierung | Sportliche City-Jacke im klaren, klassischen Design mit mittlerer Oberschenkellänge | Dehnbar und wasserdicht | Premium-DuPont™-Isolierung | Wasserabweisende Reißverschlüsse sowie ein praktischer 2-Wege-Hauptreißverschluss | Verdeckter Verschluss mit Magnetknöpfen und klassischen sportlichen Details | Kapuze | Wasserdicht | Warm gefütterte Taschen vorne | Verschluss mit Magnetknöpfen | Innentasche | Wasserdicht: 8.000 mm | Atmungsaktiv 3.000 g/m<sup>2</sup> / 24h | Windabweisend | Knöpfe mit „Tee Jays“-Branding

Farbe	Größen	1	ab 10	ab 100
Black	S - 3XL	105,30	96,66	93,77



**BEST SELLER**

**REGATTA PROFESSIONAL**



**RG297** | TRW297 **Dover Jacket**

100% Polyester  
XXS, XS, S, M, L, XL, XXL, 3XL, 4XL, 5XL, 6XL  
195 g/m<sup>2</sup> Regatta Professional

XXS, XS, S, M, L, XL, XXL, 3XL, 4XL, 5XL, 6XL	BLACK/ASH (HEATHER)	NAVY/NAVY
XS, S, M, L, XL, XXL, 3XL, 4XL	BLACK/RED	BURGUNDY/BURGUNDY
	DARK GREEN/DARK GREEN	DARK KHAKI/BLACK
	NEW ROYAL	OTTER/BLACK
	ROYAL BLUE/NAVY	SEAL GREY (SOLID)/BLACK
	CLASSIC RED/NAVY	KEYLIME/SEAL GREY (SOLID)
	OXFORD BLUE	SUN ORANGE/SEAL GREY (SOLID)

Integrierte Kapuze mit Verstellmöglichkeit | Windschutzleiste mit Klettverschluss | Verstellbare Bündchen | Zwei tief angesetzte Reißverschluss-Taschen | Integrierte, aufgesetzte Sicherheitstasche | Verdeckter Reißverschluss im Futter als Zugang zum Besticken | Wasserdichtes Hydrafort-Polyester-Gewebe | Futter aus 220er Symmetry-Fleece mit Antipilling-Ausstattung | Kragen mit Fleecefutter | Winddichtes Material | Thermo-Guard-Kälteschutz-Ausstattung in den Ärmeln | Nähte getaped

Farbe	Größen	1	ab 8	ab 80
Coloured	XXS - 6XL	32,93	29,93	29,18



**REGATTA PROFESSIONAL**



**RG298** | TRW298 **Women's Dover Jacket**

100% Polyester  
34 (8), 36 (10), 38 (12), 40 (14), 42 (16), 44 (18), 46 (20)  
195 g/m<sup>2</sup> Regatta Professional

BLACK	NAVY
-------	------

Wasserdichtes Hydrafort 5000-Polyestergewebe mit versiegelten Nähten | Gefüttert mit 210 Symmetry Fleece mit Antipilling-Ausstattung und fleecegefütterter Kragen | Versteckte Kapuze und zwei tief angesetzte Taschen mit Reißverschlüssen | Sicherheitstasche innen und verdeckter Reißverschluss-Veredelungszugang im Futter | Thermo-Guard-Kälteschutz-Ausstattung, verschweißte Nähte

Farbe	Größen	1	ab 8	ab 80
Coloured	34 - 46	32,93	29,93	29,18



**BEST SELLER**

**JAMES & NICHOLSON**  
*by dainor*



**JN1054** | JN1054 **Men's Wintersport Jacket**

Außen: 92% Polyester / 8% Elasthan, Futter und Wattierung: 100% Polyester  
S, M, L, XL, XXL, 3XL James&Nicholson

BLACK	DARK ORANGE	GREEN	NAVY
RED	YELLOW		

Elastische, gefütterte Softshelljacke | Wind- und wasserdichtes 3-Lagen Funktionsmaterial mit TPU-Membran (5.000 mm Wassersäule) | Atmungsaktiv (2.000 g/m<sup>2</sup>/24h) | Abzippbare, gefütterte Kapuze mit mehrfacher Weitenregulierung | Durchgehend unterlegter Frontreißverschluss mit Kinnschutz | Unterarmreißverschlüsse für zusätzliche Belüftung | 2 seitliche Taschen mit Reißverschluss, kleine Ärmeltasche mit Reißverschluss | Innentasche mit Reißverschluss, Handytasche innen | Regulierbarer Schneefang, Daumenschlupf | Elastische Kordel mit Stopper an Saum und Kapuze | Reißverschluss zur Rückenveredelung

Farbe	Größen	1	ab 10	ab 100
Coloured	S - 3XL	93,23	87,00	84,68



**BEST SELLER**

**JAMES & NICHOLSON**  
*by dainor*



**JN1053** | JN1053 **Ladies' Wintersport Jacket**

Außen: 92% Polyester / 8% Elasthan, Futter und Wattierung: 100% Polyester  
S, M, L, XL, XXL James&Nicholson

BLACK	DARK ORANGE	GREEN	NAVY
RED	YELLOW		

Elastische, gefütterte Softshelljacke | Wind- und wasserdichtes 3-Lagen Funktionsmaterial mit TPU-Membran (5.000 mm Wassersäule) | Atmungsaktiv (2.000 g/m<sup>2</sup>/24h) | Abzippbare, gefütterte Kapuze mit mehrfacher Weitenregulierung | Durchgehend unterlegter Frontreißverschluss mit Kinnschutz | Unterarmreißverschlüsse für zusätzliche Belüftung | 2 seitliche Taschen mit Reißverschluss, kleine Ärmeltasche mit Reißverschluss | Innentasche mit Reißverschluss, Handytasche innen | Regulierbarer Schneefang, Daumenschlupf | Elastische Kordel mit Stopper an Saum und Kapuze | Reißverschluss zur Rückenveredelung | Taillierter Schnitt

Farbe	Größen	1	ab 10	ab 100
Coloured	S - XXL	93,23	87,00	84,68





**RG203** |TRA203 **Men's Darby III Insulated Jacket**

100% Polyester  
S, M, L, XL, XXL, 3XL  
200 g/m<sup>2</sup>  
Regatta Professional

**BLACK** **NAVY**

Wasserdichtes Hydrafort 5000 Polyester-Gewebe, angeraut | Winddichtes Material | Thermo-Guard-Wärmeschutz | Nähte getaped | Body-Wärmeschutz-Füllung 160 g/m<sup>2</sup> | Integrierte Kapuze mit Verstellmöglichkeit | Verstellbare Bündchen | Zwei Reißverschluss-Taschen und zwei aufgesetzte Taschen | Handytasche | Sicherheitstasche innen und Brusttasche mit Reißverschluss | Versteckter Reißverschluss-Zugang zum Innenfutter für die nachträgliche Veredelung

Farbe	Größen	1	ab 8	ab 80
Coloured	S - 3XL	72,53	65,93	61,50



**RG204** |TRA204 **Women's Darby III Insulated Jacket**

100% Polyester  
36 (10), 38 (12), 40 (14), 42 (16), 44 (18), 46 (20)  
200 g/m<sup>2</sup>  
Regatta Professional

**BLACK** **NAVY**

Wasserdichtes Hydrafort 5000 Polyester-Gewebe, angeraut | Winddichtes Material | Thermo-Guard-Wärmeschutz | Nähte getaped | Body-Wärmeschutz-Füllung 160 g/m<sup>2</sup> | Integrierte Kapuze mit Verstellmöglichkeit | Verstellbare Bündchen | Zwei Reißverschluss-Taschen und zwei aufgesetzte Taschen | Handytasche | Sicherheitstasche innen und Brusttasche mit Reißverschluss | Versteckter Reißverschluss-Zugang zum Innenfutter für die nachträgliche Veredelung | Shaped Fit

Farbe	Größen	1	ab 8	ab 80
Coloured	36 - 46	72,53	65,93	61,50



**RG301** |TRA301 **Hudson Jacket**

100% Polyester  
S, M, L, XL, XXL, 3XL, 4XL  
260 g/m<sup>2</sup>  
Regatta Professional

**BLACK** **NAVY**

Wasserdichtes Hydrafort 5000-Polyester-Matrix-Dobby-Gewebe | Futter aus 200er Symmetry-Fleece mit Antipilling-Ausstattung | Kragen mit Fleecefutter | Winddichtes Material | Nähte getaped | Integrierte Kapuze mit Verstellmöglichkeit | Verstellbare Bündchen | 2 untere Taschen mit Reißverschluss | Handytasche | Verstellbarer Gummizug im Saum | Seitlich angebrachte Druckknopf-Versteller | Verdeckter Reißverschluss im Futter als Zugang zum Besticken | Innentasche | Thermo-Guard-Kälteschutz-Ausstattung in den Ärmeln

Farbe	Größen	1	ab 8	ab 80
Coloured	S - 4XL	65,93	59,93	55,95



**RG306** |TRA306 **Women's Hudson Jacket**

100% Polyester  
34 (8), 36 (10), 38 (12), 40 (14), 42 (16), 44 (18)  
260 g/m<sup>2</sup>  
Regatta Professional

**BLACK** **NAVY**

Wasserdichtes Hydrafort-Polyester-Matrix-Dobby-Gewebe | Futter aus 200er Symmetry-Fleece mit Antipilling-Ausstattung | Kragen mit Fleecefutter | Thermo-Guard-Kälteschutz-Ausstattung in den Ärmeln | Winddichtes Material | Nähte getaped | Integrierte Kapuze mit Verstellmöglichkeit | Verstellbare Bündchen | 2 untere Taschen mit Reißverschluss | Handytasche | Verstellbarer, elastischer Saumschnürzug, seitlich angebrachte Druckknopf-Versteller | Verdeckter Reißverschluss im Futter als Zugang zum Besticken | Innentasche | Shaped Fit

Farbe	Größen	1	ab 8	ab 80
Coloured	34 - 44	65,93	59,93	55,95



**RG361** | TRA361 **Beauford Jacket**

100% Polyester  
S, M, L, XL, XXL, 3XL  
200 g/m<sup>2</sup>

Regatta Professional

BLACK CLASSIC RED NAVY

Wasserdichtes Hydrafort Polyester-Gewebe mit angerauter Oberfläche | Winddichtes Material | Nähte getaped | Thermo-Guard-Kälteschutz-Ausstattung (110 g/m<sup>2</sup>) | Integrierte Kapuze mit Verstellmöglichkeit | Verstellbare Bündchen | 2 untere Taschen mit Reißverschluss | Verstellbarer Gummizug im Saum | Verdeckter Reißverschluss im Futter als Zugang zum Besticken | Windschutzleiste mit Klettverschluss | Polyester-Innenfutter | Innentasche

Farbe	Größen	1	ab 8	ab 80
Coloured	S - 3XL	57,68	52,43	48,90



**RG362** | TRA362 **Women's Beauford Jacket**

100% Polyester  
36 (10), 38 (12), 40 (14), 42 (16), 44 (18), 46 (20)  
200 g/m<sup>2</sup>

Regatta Professional

BLACK NAVY

Wasserdichtes Hydrafort Polyester-Gewebe mit angerauter Oberfläche | Winddichtes Material | Nähte getaped | Thermo-Guard-Kälteschutz-Ausstattung (110 g/m<sup>2</sup>) | Windschutzleiste mit Klettverschluss | Verstellbare Bündchen | Innentasche | Polyester-Innenfutter | 2 untere Taschen mit Reißverschluss | Verstellbarer Gummizug im Saum | Verdeckter Reißverschluss im Futter als Zugang zum Besticken | Integrierte Kapuze mit Verstellmöglichkeit | Shaped Fit

Farbe	Größen	1	ab 8	ab 80
Coloured	36 - 46	57,68	52,43	48,90



**BCJM961** | JM961 **Men's Jacket Crew Bomber**

100% Polyester  
S, M, L, XL, XXL, 3XL

B&C COLLECTION

BLACK/WARM GREY DARK GREY (SOLID)/WARM GREY NAVY/WARM GREY RED/WARM GREY

Außenschicht: 100% Polyester-Pongé, wasserdicht (5.000 mm) und windabweisend | Innenschicht: 100% gesteppter Polyester-Taft für zusätzlichen Wärmeschutz | Wattierte, ergonomische Blouson-Jacke mit versteckter Kapuze | Zeitgemäßer, schwerer Ripp-Strick mit Baumwoll-Feeling an Bündchen und Saum | Windschutz durch Stehkragen und durchgängige Windschutzblende an der Innenseite | Versetzte Naht auf der Schulter für besseren Komfort und bessere Wasserdichte | Vollständiger Zugang für Veredelung über Reißverschluss an der unteren Rückenpartie (Vorder- und Rückenteil, Ärmel) | Stoff für Veredelungen geeignet | 2 Einschubtaschen mit Reißverschluss und Schutzklappe | 1 Innentasche für Brieftasche mit Klettverschluss | B&C Collection ist Mitglied der Fair Wear Foundation

Farbe	Größen	1	ab 15	ab 150
Coloured	S - 3XL	47,06	43,58	41,33



**BCJW962** | JW962 **Women's Jacket Crew Bomber**

100% Polyester  
XS, S, M, L, XL, XXL

B&C COLLECTION

BLACK/WARM GREY DARK GREY (SOLID)/WARM GREY NAVY/WARM GREY RED/WARM GREY

Außenschicht: 100% Polyester-Pongé, wasserdicht (5.000 mm) und windabweisend | Innenschicht: 100% gesteppter Polyester-Taft für zusätzlichen Wärmeschutz | Wattierte, ergonomische Blouson-Jacke mit versteckter Kapuze | Zeitgemäßer, schwerer Ripp-Strick mit Baumwoll-Feeling an Bündchen und Saum | Windschutz durch Stehkragen und durchgängige Windschutzblende an der Innenseite | Versetzte Naht auf der Schulter für besseren Komfort und bessere Wasserdichte | Vollständiger Zugang für Veredelung über Reißverschluss an der unteren Rückenpartie (Vorder- und Rückenteil, Ärmel) | Stoff für Veredelungen geeignet | 2 Einschubtaschen mit Reißverschluss und Schutzklappe | B&C Collection ist Mitglied der Fair Wear Foundation

Farbe	Größen	1	ab 10	ab 100
Coloured	XS - XXL	47,06	43,58	41,33

BEST  
SELLER



## RT221 | R221M Channel Jacket

100% Polyester  
S, M, L, XL, XXL, 3XL, 4XL  
250 g/m<sup>2</sup>

Result Core

BLACK	BOTTLE	GREY
NAVY	RED	



StormDri 4.000 Polyester | Komplett versiegelte, wasserdichte Nähte | Weiches Ärmelfutter aus Fleece | Durchgehender Reißverschluss mit Windschutzleiste | Verstaubare Kapuze | Verstellbare Ärmelbündchen mit Klettverschluss | Zwei Seitentaschen | Brust-Innentasche rechts | Wasserdicht (4000 mm) | Verdeckte Nähte am Kragen für mehr Tragekomfort

Farbe	Größen	1	ab 10	ab 100
Coloured	S- 4XL	27,60	25,43	24,38



## RT221F | R221F Women's Channel Jacket

100% Polyester  
XS (8/34), S (10/36), M (12/38), L (14/40), XL (16/42), XXL (18/44)  
250 g/m<sup>2</sup>

Result Core

BLACK	BOTTLE	GREY
NAVY	RED	

StormDri 4.000 Polyester | Komplett versiegelte, wasserdichte Nähte | Durchgehender Reißverschluss mit Windschutzleiste | Verstaubare Kapuze | Verstellbare Ärmelbündchen mit Klettverschluss | Taillengurt mit Elastikbund | Zwei Seitentaschen | Handytasche | Brust-Innentasche rechts | Verdeckte Nähte am Kragen für mehr Tragekomfort | Wasserdicht (4000 mm) | Windabweisend

Farbe	Größen	1	ab 10	ab 100
Coloured	XS- XXL	26,85	24,75	23,70



## RT326 | R326X Denim Texture Rugged Jacket

100% Polyester  
XS, S, M, L, XL, XXL, 3XL, 4XL

Result WORK-GUARD

BLACK	NAVY
-------	------

Wasserdicht (1.500 mm) | Atmungsaktiv 2.000 g/m<sup>2</sup> / 24h | Windabweisend | Hochwertiger, 2-Wege-Reißverschluss mit austauschbaren, farbigen Reißverschluss-Anhängern | Verstärkte Kontrastnähte an den stark beanspruchten Stellen | Modisches, verlängertes Rückenteil | Vier Außentaschen und zwei Innentaschen mit Reißverschluss | Außenmaterial: 170g strukturiertes Polyester, Füllung: 100 g wattiertes Polyester, Innenfutter: 230 g Polyester Fleecefutter | Sturmpatte mit Nietenverschluss | D-Ring in linker Brusttasche | Ärmelbündchen mit verstellbarem Klettverschluss | Abnehmbare Kapuze | Nähte getaped | Reflektierende Details | Verstellbarer Bund | Stehkragen | Anhänger

Farbe	Größen	1	ab 10	ab 100
Coloured	XS- 4XL	47,93	44,93	43,13



Mehr Artikel sind online verfügbar.

# JACKEN (WINTER - WASSERDICHT)



**REGATTA**  
PROFESSIONAL



**RG208** | TRA208 **X-Pro Marauder III Insulated Jacket**

100% Polyester  
S, M, L, XL, XXL, 3XL  
108 g/m<sup>2</sup>

Regatta Professional

GREY/BLACK NAVY/GREY

Wasserdichtes und atmungsaktives Isotex-10.000-Stretch-Ripstop-Gewebe, zertifiziert nach DIN-Norm EN343 3:2, versiegelte Nähte und eine wasserabweisende DWR-Oberfläche (Durable Water Repellent) für Schutz bei jedem Wetter | Thermo-reflektierendes Futter für Wärmebeständigkeit | Die RFID-Schutztaschen blockieren Scanner, schützen Ihre Daten und verringern das Risiko von digitalem Diebstahl | Thermo-Guard-Isolierung an Körper, Ärmeln und Sturmmanschetten für zusätzlichen Wetterschutz | Verstaubare Kapuze, die im Kragen verborgen ist | 2 untere Taschen mit Reißverschluss und 2 wasserdichte Brusttaschen mit Reißverschluss | Wasserdichter Reißverschluss vorne in der Mitte | Versteckter Reißverschluss im Futter für Stickereien und verstellbare Schnürsenkel am Saum | Reflektierende Details an den Ärmeln und am Rücken

Farbe	Größen	1	ab 8	ab 80
Coloured	S- 3XL	98,93	89,93	83,93



**REGATTA**  
PROFESSIONAL



**RG2070** | TRA207 **Honestly Made Recycled Insulated Jacket**

100% Polyester  
XS, S, M, L, XL, XXL, 3XL  
105 g/m<sup>2</sup>

Regatta Honestly Made

BLACK NAVY

100 % recyceltes, wasserdichtes und atmungsaktives Isotex-Stretch-10.000-Polyestergewebe mit einer Membran aus recyceltem TPU, versiegelten Nähten und einer wasserabweisenden DWR-Oberfläche (Durable Water Repellent) für Schutz bei jedem Wetter | 100 % recyceltes Polyester-Fleece-Gewebe, mit recycelter 120 g/m<sup>2</sup> Thermo-Guard-Körperisolierung | Verdeckte Kapuze, 2 untere Taschen mit Reißverschluss und Brusttasche mit Reißverschluss | Versteckter Reißverschluss im Futter für Stickereien und verstellbare Schnürsenkel am Saum | Hergestellt aus mindestens 40 Kunststoffflaschen

Farbe	Größen	1	ab 8	ab 80
Coloured	XS- 3XL	79,13	71,93	67,13



**REGATTA**  
PROFESSIONAL



**RG213** | TRA213 **Honestly Made Recycled Bomber Jacket**

100% Polyester  
XS, S, M, L, XL, XXL, 3XL  
105 g/m<sup>2</sup>

Regatta Honestly Made

BLACK NAVY

100 % recyceltes, wasserdichtes und atmungsaktives Isotex-10.000-Polyestergewebe mit einer Membran aus recyceltem TPU, versiegelten Nähten und einer wasserabweisenden DWR-Oberfläche (Durable Water Repellent) für Schutz bei jedem Wetter | 100 % recyceltes Polyester-Fleece-Gewebe, mit recycelter 120 g/m<sup>2</sup> Thermo-Guard-Körperisolierung | Verdeckte Kapuze, 2 untere Taschen mit Reißverschluss und Brusttasche mit Reißverschluss | Versteckter Reißverschluss im Futter für Stickereien | Hergestellt aus mindestens 40 Kunststoffflaschen

Farbe	Größen	1	ab 8	ab 80
Coloured	XS- 3XL	57,68	52,43	48,98



**REGATTA**  
PROFESSIONAL



**RG5110** | TRW511 **X-Pro Exosphere II Shell Jacket**

100% Polyester  
S, M, L, XL, XXL, 3XL  
108 g/m<sup>2</sup>

Regatta Professional

BLACK/MAGMA ORANGE OXFORD BLUE/BLACK

Wasserdichtes und atmungsaktives Isotex-10000-Stretch-Gewebe, zertifiziert nach DIN-Norm EN343 3:2, versiegelte Nähte und eine wasserabweisende DWR-Oberfläche (Durable Water Repellent) für Schutz bei jedem Wetter | Thermo-reflektierendes Futter für Wärmebeständigkeit | Die RFID-Schutztaschen blockieren Scanner, schützen Ihre Daten und verringern das Risiko von digitalem Diebstahl | Verstaubare Kapuze, die im Kragen verborgen ist | 2 untere Taschen mit Reißverschluss, 1 wasserdichte Tasche mit Reißverschluss und 1 wasserdichte Brusttasche mit Reißverschluss | Mit Sturmklappe beschichteter CF-Reißverschluss | Versteckter Reißverschluss im Futter für Stickereien und verstellbare Schnürsenkel am Saum | Reflektierende Details an den Ärmeln und am Rücken

Farbe	Größen	1	ab 16	ab 160
Coloured	S- 3XL	80,78	73,43	68,55



**REGATTA**  
PROFESSIONAL



**RG2100** | TRA210 **Thermogen Powercell 5000 Heated Jacket**

100% Polyester  
S, M, L, XL, XXL, 3XL  
195 g/m<sup>2</sup>

Regatta Professional

NAVY/MAGMA ORANGE

Wasserdichtes Hydrafort-5000-Polyestergewebe mit versiegelten Nähten und einer wasserabweisenden DWR-Oberfläche (Durable Water Repellent) für Schutz bei jedem Wetter | Wiederaufladbare Kupferheizzone zur Regulierung Ihrer Temperatur | Power-Bank für Batteriebetrieb separat erhältlich (Dieses Kleidungsstück enthält internes Heizelement. Das Aufbringen einer Dekoration auf das Kleidungsstück kann das Element beschädigen. Wir empfehlen daher, dieses Kleidungsstück nur auf der linken Brustseite (wie getragen) zu dekorieren. Regatta Ltd. übernimmt keine Verantwortung für Kleidungsstücke, die entgegen dieser Empfehlung dekoriert werden, und kann für diesen Artikel keine Gewährleistung übernehmen.) | 140 g/m<sup>2</sup> Thermoguard-Körperisolierung | Angedeutete isolierte Kapuze und Sturmmanchetten für zusätzlichen Wetterschutz | Handytasche innen und Batterietasche | 1 Brusttasche mit Reißverschluss und 2 untere Taschen mit Reißverschluss | Versteckter Reißverschluss im Futter für Stickereien und verstellbare Schnürsenkel an Gesicht und Saum | Reflektierende Details vorne und hinten

Farbe	Größen	1	ab 8	ab 80
Navy/Magma Orange	S - 3XL	123,68	112,43	104,93



**REGATTA**  
PROFESSIONAL



**RG5270** | TRA527 **Thermogen Powercell 5000 Thermal Jacket**

100% Polyamid  
S, M, L, XL, XXL, 3XL  
37 g/m<sup>2</sup>

Regatta Professional

BLACK

100 % Polyamid mit wasserabweisender gewachster Oberfläche | Wiederaufladbare Kupferheizzone zur Regulierung Ihrer Temperatur | Power-Bank für Batteriebetrieb separat erhältlich (Dieses Kleidungsstück enthält internes Heizelement. Das Aufbringen einer Dekoration auf das Kleidungsstück kann das Element beschädigen. Wir empfehlen daher, dieses Kleidungsstück nur auf der linken Brustseite (wie getragen) zu dekorieren. Regatta Ltd. übernimmt keine Verantwortung für Kleidungsstücke, die entgegen dieser Empfehlung dekoriert werden, und kann für diesen Artikel keine Gewährleistung übernehmen.) | 170 g/m<sup>2</sup> Warmloft-Körperisolierung | Angedeutete isolierte Kapuze mit Verstellern und elastischen Ärmelabschlüssen | Handytasche innen und Batterietasche | 2 untere Taschen mit Reißverschluss | Versteckter Reißverschluss im Futter für Stickereien und verstellbare Schnürsenkel am Saum

Farbe	Größen	1	ab 8	ab 80
Black	S - 3XL	115,43	104,93	97,95

**REGATTA**  
PROFESSIONAL



**RG0010** | RBE001 **Heated Jacket Battery Pack**

12,55 x 7 x 1 cm

Regatta Professional

STANDARD

Überlade- und Entladeschutz | Überspannungsschutz | Überstromschutz | Kurzschlusschutz | Über- und Untertemperaturschutz | Loopback-Schutz | Kapazität: 5000 mAh | Eingang: Micro-USB: 5 V DC, 1 A | Ausgang: USB-A x 2: 5 V DC 2,1 A | Abmessungen: 125,5 x 70 x 10 mm (L x B x H) | Gewicht: ca. 147 g | Batterietyp: Li-Polymer | Lieferungen nach Norwegen und Expressversand nach Dänemark/Schweden nicht möglich | Zwei Jahre Garantie | WEEE-Reg.-Nr.: DE15013947

Farbe	Größen	1	ab 20	ab 200
Standard	12,55 x 7 x 1 cm	32,93	29,93	27,90

Mehr Artikel sind online verfügbar.



STORMTECH®



ST127 | SSSJ-2 **Men's Avalante System Jacket**

S, M, L, XL, XXL, 3XL, 4XL, 5XL

Stormtech

S, M, L, XL, XXL, 3XL, 4XL, 5XL

BLACK CHARCOAL

S, M, L, XL, XXL, 3XL

MARINE BLUE NAVY

Weiches, verstärktes Gewebe und warmes, isolierendes Futter | Abnehmbare Kapuze | Als isolierte Thermojacke oder leichtere H2XTREME®-Jacke mit wasserdichtem/atmungsaktivem Obermaterial zu tragen | Die gesteppte Innenjacke kann mit einem Reißverschluss herausgenommen und wieder eingesetzt werden

Farbe	Größen	1	ab 7	ab 70
Coloured	S - 5XL	224,27	196,23	188,39



STORMTECH®

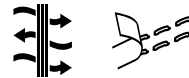

ST128 | XB-4 **Men's Matrix System Jacket**

S, M, L, XL, XXL, 3XL, 4XL, 5XL

Stormtech

S, M, L, XL, XXL, 3XL, 4XL, 5XL

BLACK/CARBON CHARCOAL/BLACK

S, M, L, XL, XXL, 3XL

BLACK/BRIGHT RED BLACK/ELECTRIC BLUE NAVY/NAVY

3-in-1-Jacke | Wasserdichtes und atmungsaktives H2XTREME®-Obermaterial mit vorgeformten Ellbogen | Voll versiegelte Nähte | Leichtes und thermisch robustes herausnehmbares Thermo-Innenfutter, das nach Bedarf mit einem Reißverschluss herausgenommen oder eingesetzt werden kann

Farbe	Größen	1	ab 7	ab 70
Coloured	S - 5XL	258,77	226,41	217,37



BEST SELLER

B&C COLLECTION



BCJU873 | JU873 **Jacket Corporate 3-in-1**

100% Polyester  
XS, S, M, L, XL, XXL, 3XL

B&C COLLECTION

BLACK DARK GREY (SOLID) NAVY

Außenschicht: 100% Polyester-Pongé in Premium-Qualität, wasserdicht (5.000 mm), Versiegelung kritischer Nähte, windabweisend | Innenjacke: Antipilling-Microfleece aus 100% Polyester, kann mithilfe des Reißverschlusses entfernt und separat getragen werden | Moderner 3-in-1-Kapuzenparka, anpassbar an jede Jahreszeit | Kann mit der inneren Fleecejacke oder ohne diese getragen werden | Stark schützende, ergonomische Kapuze im Kragen | Verstellbarer Saum mit Kordelzug und ergonomisches Ärmeldesign mit verstellbaren Bündchen sorgen für einen bequemen Sitz | Einzippbare Fleecejacke mit 5-Punkt-Wechselsystem | Vollständiger Zugang für Veredelung über Reißverschluss an der unteren Rückenpartie (Vorder- und Rückenteil, Ärmel) | Stoff für alle Drucktechnologien und zum Besticken geeignet | Zwei Einschubtaschen mit Reißverschluss und Schutzklappe, Brusttasche mit Reißverschluss | B&C Collection ist Mitglied der Fair Wear Foundation

Farbe	Größen	1	ab 10	ab 100
Coloured	XS - 3XL	71,03	65,87	62,84



SOL'S the fair spirit

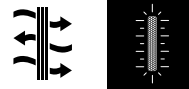

L03995 | 03995 **Softshell Jacket 3in1 Falcon**

94% Polyester / 6% Elasthan, Innen: 100% Polyester  
XS, S, M, L, XL, XXL, 3XL, 4XL, 5XL  
270 g/m<sup>2</sup>

SOL'S

ABYSS BLUE BLACK CHARCOAL GREY (SOLID)

Außen: 94% recyceltes Polyester / 6% Elasthan; innen: Mikrofleece-Futter aus 100% recyceltem Polyester | Hauptverschluss, Seitentaschen und Brusttasche mit farblich abgestimmtem Nylon-Reißverschluss | Farblich abgestimmter Reißverschluss aus Metall mit reflektierender Kordel | Ärmel und Kapuze abnehmbar | Elastische Kapuze und unterer Saum mit verstellbaren Enden | Verstellbare Klett-Bündchen | Innentasche mit Nylon-Reißverschluss

Farbe	Größen	1	ab 10	ab 100
Coloured	XS - XXL	76,04	64,41	60,24
Coloured	3XL	89,73	76,02	71,09
Coloured	4XL - 5XL	105,89	89,72	83,88



**E7548** | 7548 **Men's Performance Jacket C+**

100% Polyester  
S, M, L, XL, XXL, 3XL, 4XL, 5XL



Promodoro  
100% Polyester  
S, M, L, XL, XXL, 3XL

AQUA	BLACK	FIRE RED	HEATHER GREY
LIME	NAVY	STEEL GREY (SOLID)	

Außenmaterial: 100% Polyester, Mesh-Innenfutter: 100% Polyester | Wasserdicht 5.000 mm | Winddicht und atmungsaktiv 5.000 g/m<sup>2</sup> / 24h | Stehkragen | Verdeckter 2-Wege-Reißverschluss plus Klettverschlüsse | Abnehmbare Kapuze mit Volumenregulierung vorn und hinten | Verdeckte Napoleontasche mit Reißverschluss | Verstellbare Armabschlüsse mit Klettverschluss | Tunnelzug am Saum mit Kordelstopper innen | Zwei Seitentaschen mit Reißverschluss | Verdeckter Reißverschluss | Reißverschluss und Fixierung für wechselbare Innenjacke | Neutrales Größenetikett | Bedruckbare Fläche innen für Branding | Nähte getaped | PU Beschichtet | Jacken Konzept 6-in-1 | Kombinierbar mit folgenden Artikeln: E7200, E7621, E7820, E7910

Farbe	Größen	1	ab 10	ab 100
Coloured	S- XXL	74,21	71,36	68,61
Coloured	3XL	85,35	82,05	78,90
Coloured	4XL	98,15	94,38	90,74
Coloured	5XL	117,77	113,24	108,87



**E7549** | 7549 **Women's Performance Jacket C+**

100% Polyester  
S, M, L, XL, XXL, 3XL



Promodoro  
100% Polyester  
S, M, L, XL, XXL, 3XL

AQUA	BLACK	FIRE RED	HEATHER GREY
LIME	NAVY	STEEL GREY (SOLID)	

Außenmaterial: 100% Polyester, Mesh-Innenfutter: 100% Polyester | Femininer Schnitt | Wasserdicht 5.000 mm | Winddicht und atmungsaktiv 5.000 g/m<sup>2</sup> / 24h | Stehkragen | Verdeckter 2-Wege-Reißverschluss plus Klettverschlüsse | Abnehmbare Kapuze mit Volumenregulierung vorn und hinten | Verdeckte Napoleontasche mit Reißverschluss | Verstellbare Armabschlüsse mit Klettverschluss | Zwei Seitentaschen mit Reißverschluss | Tunnelzug am Saum mit Kordelstopper innen | Verdeckter Reißverschluss | Neutrales Größenetikett | Bedruckbare Fläche innen für Branding | Nähte getaped | PU Beschichtet | Jacken Konzept 6-in-1 | Reißverschluss und Fixierung für wechselbare Innenjacke | Kombinierbar mit folgenden Artikeln: E7622, E7725, E7821, E7911

Farbe	Größen	1	ab 10	ab 100
Coloured	S- XXL	74,21	71,36	68,61
Coloured	3XL	85,35	82,05	78,90



EASY CARE

**JN1154** | JN1154 **Men's 3-in-1-Jacket**

100% Polyester  
S, M, L, XL, XXL, 3XL  
220 g/m<sup>2</sup>

James & Nicholson

BLACK/BLACK	NAVY/SILVER (SOLID)	OLIVE/BLACK
RED/BLACK	ROYAL/BLACK	

Funktionelle Doppeljacke | Drei Tragevariationen | Vielseitig einsetzbar | Fleece-Innenjacke leicht auszipfbar | Wind- und wasserdichtes, robustes Material (5.000 mm Wassersäule) | Atmungsaktiv und wasserdampfdurchlässig (5.000 g/m<sup>2</sup>/24h) | Versiegelte Nähte | Wasser- und schmutzabweisend durch BIONIC-FINISH<sup>®</sup>ECO | Angeschliffene, regulierbare Kapuze | Unterlegter Front-Reißverschluss mit Kinnschutz | Zwei seitliche Taschen mit Reißverschluss, eine Innentasche | Alle Reißverschlüsse sind wasserdicht | Reflektierende Details an Ärmel und Rückenteil | Reißverschluss zur Rückenveredelung | Pflegeleichte Fleecejacke in Melange-Optik mit kontrastfarbiger Einfassung, passend zur Außenjacke | Zwei seitliche Taschen, Stehkragen

Farbe	Größen	1	ab 10	ab 100
Coloured	S- 3XL	72,08	67,28	65,48

**JN1153** | JN1153 **Ladies' 3-in-1-Jacket**

100% Polyester  
XS, S, M, L, XL, XXL  
220 g/m<sup>2</sup>

James & Nicholson

BLACK/BLACK	NAVY/SILVER (SOLID)	OLIVE/BLACK
RED/BLACK	ROYAL/BLACK	

Funktionelle Doppeljacke, 3 Tragevariationen, vielseitig einsetzbar, Fleece-Innenjacke leicht auszipfbar | Außenjacke: Wind- und wasserdichtes, robustes Material (5.000 mm Wassersäule) | Atmungsaktiv | Wasserdampfdurchlässig (5.000 g/m<sup>2</sup>/24h) | Versiegelte Nähte | Wasser- und schmutzabweisend durch BIONIC-FINISH<sup>®</sup>ECO | Angeschliffene, regulierbare Kapuze | Unterlegter Frontreißverschluss mit Kinnschutz | 2 seitliche Taschen mit Reißverschluss, 1 Innentasche | Alle Reißverschlüsse sind wasserdicht | Modische, reflektierende Details an Ärmel und Rückenteil | Reißverschluss zur Rückenveredelung | Fleece-Innenjacke: Pflegeleichte Fleecejacke in Melange-Optik mit kontrastfarbiger Einfassung, passend zur Außenjacke | 2 seitliche Taschen, Stehkragen | Leicht tailliert

Farbe	Größen	1	ab 10	ab 100
Coloured	XS- XXL	72,08	67,28	65,48

Mehr Artikel sind online verfügbar.



**RG1300** |TRA130 **Defender III 3-in-1 Jacket**  
 100% Polyester  
**S, M, L, XL, XXL, 3XL**  
 220 g/m<sup>2</sup> Regatta Professional

**BLACK/SEAL GREY (SOLID)** **NAVY/BLACK**  
**ROYAL BLUE/NAVY**

Wasserdichtes Hydrafort Polyester-Gewebe mit angerauter Oberfläche | Nähte getaped | Integrierte Kapuze mit Verstellmöglichkeit | Windschutzleiste mit Klettverschluss | Mesh-Innenfutter | 2 untere Taschen mit Reißverschluss | Verstellbarer Gummizug im Saum | Verstellbare Bündchen | Innenjacke: 220er Symmetry-Fleece mit Antipilling-Ausstattung | Fleece-Bündchen | Verdeckter Reißverschluss im Futter als Zugang zum Besticken

Farbe	Größen	1	ab 8	ab 80
Coloured	S- 3XL	79,13	71,93	67,13

**RG1320** |TRA132 **Women's Defender III 3-in-1 Jacket**  
 100% Polyester  
**34 (8), 36 (10), 38 (12), 40 (14), 42 (16), 44 (18), 46 (20)**  
 220 g/m<sup>2</sup> Regatta Professional

**34, 36, 38, 40, 42, 44, 46**  
**BLACK/SEAL GREY (SOLID)** **NAVY/BLACK**  
**ROYAL BLUE/NAVY**

Wasserdichtes Hydrafort Polyester-Gewebe mit angerauter Oberfläche | Nähte getaped | Integrierte Kapuze mit Verstellmöglichkeit | Windschutzleiste mit Klettverschluss | Mesh-Innenfutter | 2 untere Taschen mit Reißverschluss | Verstellbare Bündchen | Verstellbarer Gummizug im Saum | Taillierte Innenjacke: 200er Symmetry-Fleece mit Antipilling-Ausstattung | Fleece-Bündchen | Verdeckter Reißverschluss im Futter als Zugang zum Besticken

Farbe	Größen	1	ab 8	ab 80
Coloured	34- 46	79,13	71,93	67,13



**RG1430** |TRA143 **Men's Jacket - Kingsley 3in1**  
 100% Polyester  
**S, M, L, XL, XXL, 3XL**  
 160 g/m<sup>2</sup> Regatta Professional

**BLACK** **NAVY** **OXFORD BLUE**

Wasserdichtes und atmungsaktives Isotex 10.000 Stretchgewebe aus 100% Polyester | Dauerhaft wasserabweisendes Finish | Innenfutter teils aus Netz-, teils aus Polyester-Taft-Gewebe | Nähte getaped | Softshell-Innenjacke | Softshell-Stretch Material, innen warm angeraut | Integrierte Kapuze mit Verstellmöglichkeit | Zwei tief angesetzte Reißverschluss-Taschen und eine Reißverschluss-Brusttasche | Windschutzleiste mit Klettverschluss | Verstellbare Bündchen | Verstellbarer Gummizug im Saum | Verdeckter Reißverschluss im Futter als Zugang zum Besticken

Farbe	Größen	1	ab 8	ab 80
Coloured	S- 3XL	115,43	104,93	97,95

**RG1440** |TRA144 **Women's Jacket - Kingsley 3in1**  
 100% Polyester  
**36 (10), 38 (12), 40 (14), 42 (16), 44 (18), 46 (20)**  
 160 g/m<sup>2</sup> Regatta Professional

**BLACK** **NAVY** **OXFORD BLUE**

Wasserdichtes und atmungsaktives Isotex 10.000 Stretchgewebe aus 100% Polyester | Dauerhaft wasserabweisendes Finish | Innenfutter teils aus Netz-, teils aus Polyester-Taft-Gewebe | Nähte getaped | Softshell-Innenmaterial | Softshell-Stretch Material, innen warm angeraut | Integrierte Kapuze mit Verstellmöglichkeit | Zwei tief angesetzte Reißverschluss-Taschen und eine Reißverschluss-Brusttasche | Windschutzleiste mit Klettverschluss | Verstellbare Bündchen | Verstellbarer Gummizug im Saum | Verdeckter Reißverschluss im Futter als Zugang zum Besticken | 2 untere Taschen mit Reißverschluss | Shaped Fit

Farbe	Größen	1	ab 8	ab 80
Coloured	36- 46	115,43	104,93	97,95

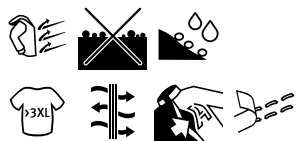

**RG1470** |TRA147 **Men's Benson III Breathable 3 in 1 Jacket**  
 100% Polyamid  
**S, M, L, XL, XXL, 3XL, 4XL**  
 145 g/m<sup>2</sup> Regatta Professional

**BLACK** **NAVY**

Wasserdichtes und atmungsaktives Isotex 10000 beschichtetes Polyestermaterial | Entspricht EN 343 Klasse 3:2 | Winddichtes Material | Mesh-Innenfutter | Nähte getaped | 220er Antipilling-Symmetry-Fleece | Integrierte Kapuze mit Verstellmöglichkeit | Verzierte Windschutzleiste | Verstellbare Bündchen | Zwei Reißverschluss-Taschen und zwei aufgesetzte Taschen | Brusttasche mit Reißverschluss | Taille und Saum mit einstellbarem Kordelzug | Verdeckter Reißverschluss im Futter als Zugang zum Besticken | 2 untere Taschen mit Reißverschluss | Fleece-Bündchen | Verstellbarer Gummizug im Saum

Farbe	Größen	1	ab 8	ab 80
Coloured	S- 4XL	98,93	89,93	83,93

**RG148** |TRA148 **Women's Benson III Breathable 3 in 1 Jacket**  
 100% Polyamid  
**34 (8), 36 (10), 38 (12), 40 (14), 42 (16), 44 (18), 46 (20)**  
 145 g/m<sup>2</sup> Regatta Professional

**BLACK** **NAVY**

Wasserdichtes und atmungsaktives Isotex 10000 beschichtetes Polyestermaterial | Entspricht EN 343 Klasse 3:2 | Winddichtes Material | Mesh-Innenfutter | Nähte getaped | 220er Antipilling-Symmetry-Fleece | Integrierte Kapuze mit Verstellmöglichkeit | Verzierte Windschutzleiste | Verstellbare Bündchen | Zwei Reißverschluss-Taschen und zwei aufgesetzte Taschen | Brusttasche mit Reißverschluss | Taille und Saum mit einstellbarem Kordelzug | Verdeckter Reißverschluss im Futter als Zugang zum Besticken | 2 untere Taschen mit Reißverschluss | Fleece-Bündchen | Verstellbarer Gummizug im Saum

Farbe	Größen	1	ab 8	ab 80
Coloured	34- 46	98,93	89,93	83,93







**STORMTECH®**

**ST129** | XR-6

**Men's Magellan System Jacket**



S, M, L, XL, XXL, 3XL, 4XL, 5XL

Stormtech

S, M, L, XL, XXL, 3XL, 4XL, 5XL

BLACK GRAPHITE

S, M, L, XL, XXL, 3XL

NAVY

Abnehmbare, mehrfach verstellbare Kapuze und innovative Einhand-Technologie zur schnellen Einstellung des Saums | Voll versiegelte Nähte

Farbe	Größen	1	ab 8 (3XL ab 4)	ab 80 (3XL ab 40)
Coloured	S- XXL	224,27	196,23	188,39
Coloured	3XL- 5XL	224,27	196,23	188,39



**STORMTECH®**

**ST113** | SSJ-1

**Atmosphere 3-in-1 System Jacket**



**3in one**

Außen: 97% Polyester / 3% Elasthan, Wattierung: 100% Polyester

S, M, L, XL, XXL, 3XL

Stormtech

BLACK/GRANITE

NAVY/GRANITE

STORMTECH H2XTREME® 5,000 / 5,000 wasserdichte und atmungsaktive Außenschicht | Mit Reißverschluss heraustrennbares Innenfutter aus Polyester | Mittiger Reißverschluss vorn | Ausgeformte, einstellbare Kapuze | Verschweißte, einstellbare Manschetten | Abnehmbare Kapuze | Einstellbarer Saum mit Zugkordel und verlängertem Rücken | Reißverschluss-Taschen mit Windschutzleisten | Innentasche für Musikplayer etc. innen | Außentasche für Musikplayer etc. | Nackenwärmer, Kinnenschutz und Handwärmertaschen aus gebürstetem Trikot | Kinnenschutz aus gebürstetem Trikot | Durchgehende Windschutzleiste mit Druckknöpfen | Zugang zur Bestickung

Farbe	Größen	1	ab 6	ab 60
Coloured	S- 3XL	207,00	181,13	173,88



**STORMTECH®**

**ST124** | TPX-3

**Men's Vortex HD 3-in-1 System Parka**





100% Polyester  
S, M, L, XL, XXL, 3XL

Stormtech

BLACK

NAVY

100% Polyester, 160 g/ m<sup>2</sup> - mit Polar-Fleece-Einlage mit Reißverschluss aus 100% Polyester und Taftfutter, 278 g/ m<sup>2</sup> | Wasserbeständigkeit 600mm, Atmungsfähigkeit 1.000g/m<sup>2</sup> | Extreme Kälte 0 °C (32°F) bis -20 °C (-4°F) | D / W / R Außenschicht | Antipilling-Fleece-Futter zum Herausnehmen | Verstaubare Kapuze | Durchgehende Windschutzleiste mit Druckknöpfen | Reflektierender Besatz | Brusttasche mit Reißverschluss | Cargotaschen | Innensicherheits tasche mit Reißverschluss

Farbe	Größen	1	ab 8	ab 80
Coloured	S- 3XL	155,27	135,86	130,43



**RECYCLED MADE**

**REGATTA PROFESSIONAL**





**RG154** | TRA154

**Honestly Made Recycled 3in1 Jacket**



100% Polyester

XS, S, M, L, XL, XXL, 3XL

105 g/m<sup>2</sup>

Regatta Honestly Made

BLACK/BLACK

NAVY/NAVY

100 % recyceltes, wasserdichtes und atmungsaktives Isotex-Stretch-10.000-Polyestergewebe mit einer Membran aus recyceltem TPU, versiegelten Nähten und einer wasserabweisenden DWR-Oberfläche (Durable Water Repellent) für Schutz bei jedem Wetter | Interaktive Softshell-Innenjacke aus 100 % recyceltem Polyester | Verdeckte Kapuze, 2 untere Taschen mit Reißverschluss und Brusttasche mit Reißverschluss | Versteckter Reißverschluss im Futter für Stickereien und verstellbare Schnürsenkel am Saum | Hergestellt aus mindestens 50 Kunststoffflaschen

Farbe	Größen	1	ab 8	ab 80
Coloured	XS- 3XL	115,43	104,93	97,95



**RECYCLED MADE**

**REGATTA PROFESSIONAL**





**RFID PRO-TECT**

**RG156** | TRA156

**X-Pro Evader III 3in1 Jacket**

100% Polyester

S, M, L, XL, XXL, 3XL

108 g/m<sup>2</sup>

Regatta Professional

BLACK/OXFORD BLUE

OXFORD BLUE/BLACK

Wasserdichtes und atmungsaktives Isotex-10.000-Stretch-Ripstop-Gewebe an der Außenbekleidung, zertifiziert nach DIN-Norm EN343 3:2, versiegelte Nähte und eine wasserabweisende DWR-Oberfläche (Durable Water Repellent) für Schutz bei jedem Wetter | Die RFID-Schutztaschen blockieren Scanner, schützen Ihre Daten und verringern das Risiko von digitalem Diebstahl | Vollständig isolierte Innenjacke mit thermo-reflektierendem Futter für Wärmebeständigkeit | Verstaubare Kapuze, die im Kragen verborgen ist | 2 untere Taschen mit Reißverschluss und 2 wasserdichte Brusttaschen mit Reißverschluss | Wasserdichter Reißverschluss vorne in der Mitte | Versteckter Reißverschluss im Futter für Stickereien und verstellbare Schnürsenkel an Gesicht und Saum | Reflektierende Details an den Ärmeln und am Rücken

Farbe	Größen	1	ab 8	ab 80
Coloured	S- 3XL	123,68	112,43	104,93

Mehr Artikel sind online verfügbar.

BEST  
SELLER



## RT68 | R068X 3-in-1 Zip & Clip Jacket

100% Polyester  
XS, S, M, L, XL, XXL, 3XL, 4XL

Result

XS, S, M, L, XL, XXL, 3XL, 4XL

BLACK NAVY

XS, S, M, L, XL, XXL

BOTTLE RED ROYAL

Wind- und wasserdichte (4.000 mm) 3-in-1 Jacke | Außen: 230 g/m<sup>2</sup> 100% Polyester StormDri 4000 mit PVC Beschichtung | Innenjacke: 280 g/m<sup>2</sup> Active Fleece / 100% Polyester | Futter: Oberer Rumpf – PolyesterNetz / Unterer Rumpf und Ärmel – 190T Nylon-Taft in Black | Doppelt gesteppte, versiegelte Nähte | Verdeckte Komfort-Kapuze im Kragen mit Kinnschutz und verstellbarem Kordelzug | Stabiler, durchgehender 2-Wege-Reißverschluss an der Vorderseite | Zip-und-Clip-System zur Befestigung der Innenjacke | Zwei geräumige Seitentaschen, zwei große Brusttaschen | Elastische Bündchen mit verstellbarem Klettverschluss | Saum mit verstellbarem Kordelzug und zweifach-Windbremse mit Knopfverschluss | Ventilationsöffnung unter den Ärmeln | Knitter- und faltenfreies Material | Durchgehender Reißverschluss und elastische Bündchen | Veredelungszugang: Verdeckte Reißverschlüsse an innerer Rückseite und im linken Brustbereich

Farbe	Größen	1	ab 10 (4XL ab 5)	ab 100 (4XL ab 50)
Coloured	XS - 3XL	61,43	58,43	56,03
Coloured	4XL	61,43	58,43	56,03

BEST  
SELLER



## RT236 | R236X 3-in-1 Transit Jacket With Printable Softshell Inner

100% Polyester  
XS, S, M, L, XL, XXL, 3XL, 4XL

Result Core

BLACK NAVY RED

Außenjacke: Wasserdicht bis 3.000 mm | Windabweisend | Nähte getaped | Innentaschen | Brusttasche mit Reißverschluss | Durchgehender 2-Wege-Reißverschluss vorne | Vordertaschen seitlich | Reflektierende Details | Windschutzleiste mit Klettverschluss | Verdeckte Kapuze mit Kordelzug | Zweiter Reißverschluss innen zum Befestigen der Innenjacke | Softshell-Innenjacke: Wasserabweisend | Windabweisend | Atmungsaktiv | Fronttaschen mit Reißverschluss | Elastische Ärmelbündchen | Innenjacke: 280 g/m<sup>2</sup> 2-lagiges Softshell Material aus 100% Polyester

Farbe	Größen	1	ab 10 (3XL ab 5)	ab 100 (3XL ab 50)
Coloured	XS - XXL	62,93	59,93	57,45
Coloured	3XL - 4XL	62,93	59,93	57,45



## RT400 | R400M Men's 3-in-1 Journey Jacket With Soft Shell Inner

100% Polyester  
S, M, L, XL, XXL, 3XL, 4XL

Result

BLACK/BLACK NAVY/BLACK RED/BLACK ROYAL/BLACK

Herrn 3-in-1-Journey-Jacke mit Softshell-Innenjacke | Wasserdicht bis 3.000 mm | Atmungsaktiv 3.000 g/m<sup>2</sup> / 24h | Windabweisend | Außenjacke: Durchgehender 2-Wege-Reißverschluss vorne | Windschutzleiste mit Klettverschluss und Druckknöpfen | Front- und Brusttasche mit Reißverschluss | Elastische Ärmelbündchen mit Klettverschluss | Abnehmbare, verstellbare Kapuze mit reflektierendem Schirm | Saum mit verstellbarem, elastischen Kordelzug | Ripstop Material | Kragen mit Trikotfutter | Nähte getaped | Zweiter Reißverschluss innen zum Befestigen der Innenjacke | Softshell Innenjacke: Durchgehender Reißverschluss vorne | Innen- und Seitentaschen | Gerader Ärmelabschluss

Farbe	Größen	1	ab 8	ab 80
Coloured	S - 4XL	79,43	76,43	73,28



## RT400F | R400F Women's 3-in-1 Journey Jacket With Soft Shell Inner

100% Polyester  
XS (8/34), S (10/36), M (12/38), L (14/40), XL (16/42), XXL (18/44), 3XL (20/46)

Result

BLACK/BLACK NAVY/BLACK RED/BLACK ROYAL/BLACK

Damen 3-in-1-Journey-Jacke mit Softshell-Innenjacke | Wasserdicht bis 3.000 mm | Atmungsaktiv 3.000 g/m<sup>2</sup> / 24h | Windabweisend | Außenjacke: Durchgehender 2-Wege-Reißverschluss vorne | Windschutzleiste mit Klettverschluss und Druckknöpfen | Front- und Brusttasche mit Reißverschluss | Elastische Ärmelbündchen mit Klettverschluss | Abnehmbare, verstellbare Kapuze mit reflektierendem Schirm | Saum mit verstellbarem, elastischen Kordelzug | Ripstop Material | Kragen mit Trikotfutter | Nähte getaped | Taillierte Passform | Zweiter Reißverschluss innen zum Befestigen der Innenjacke | Softshell Innenjacke: Durchgehender Reißverschluss vorne | Innen- und Seitentaschen | Gerader Ärmelabschluss | Taillierte Passform

Farbe	Größen	1	ab 8	ab 80
Coloured	XS - 3XL	74,93	71,93	68,93



## RT215X | R215X 3-in-1 Jacket With Quilted Bodywarmer

100% Polyester  
XS, S, M, L, XL, XXL, 3XL, 4XL

Result Core

BLACK NAVY

StormDri 2000 - Wasserdicht bis 2.000 mm | Komplett verschweißte Nähte | Zwei Taschen vorne mit Regenblende | Innentasche rechts in Außenjacke | Integrierte Kapuze | Durchgehender Reißverschluss an Außenjacke und Innenweste | Elastische, einstellbare Manschetten | Zwei Seitentaschen an Innenweste | Außenjacke Oberfläche: 190T Polyester mit einer Beschichtung aus Storm-Dri 2000 | Außenjacke Futter: 100% Polyester Netzfutter | Außenjacke Ärmelfutter: Taft aus 100% Polyester | Innenweste Oberfläche: 2x2 Diamantstepp 210T / Taft aus 100% Polyester mit AC-Beschichtung | Innenweste Futter: Wattierung aus 100% Polyester 140g/m<sup>2</sup> | Innenweste Innenfutter: 190T Polyester-Taft | Windabweisend

Farbe	Größen	1	ab 10	ab 100
Coloured	XS - 4XL	41,93	38,93	37,35



## KX809 | KXPJ Robust 4-in-1 Workwear Pilot Jacket Oslo

60% Baumwolle / 40% Polyester, Innenfutter: 100% Polyester  
XS, S, M, L, XL, XXL, 3XL, 4XL, 5XL  
245 g/m<sup>2</sup>

Kortex

XS, S, M, L, XL, XXL, 3XL, 4XL, 5XL

BLACK NAVY

XS, S, M, L, XL, XXL, 3XL

BLUE GREEN RED WHITE

Pilotenjacke aus abriebfestem Baumwoll-Polyester-Mischgewebe, PU-Beschichtung | Zwei Brusttaschen, große Smartphonetasche, zwei Hüfttaschen, Armbüro, Innentasche | Optional mit Reißverschluss abnehmbarer Polyesterfellkragen | Optional mit Reißverschluss herausnehmbares Innenfutter | Optional mit Reißverschluss abnehmbare Ärmel | Kein Außenlabel am Produkt: Geeignet zum Rebranding | Veredelungszugang zum einfachen Bedrucken | Mit EAN Barcode ausgestattet | Einzeln in Polybeutel verpackt

Farbe	Größen	1	ab 10	ab 100
Coloured	XS - 5XL	52,01	46,02	43,83



## RG150 | TRA150 Classic 3-in-1 Jacket

100% Polyester  
S, M, L, XL, XXL, 3XL  
195 g/m<sup>2</sup>

Regatta Professional

BLACK/BLACK CLASSIC RED/BLACK  
NAVY/NAVY SEAL GREY/SEAL GREY

Wasserdichtes Hydrafort 5000 Polyester-Gewebe, ange-raut | Innenfutter aus Polyester-Taftgewebe | Winddichtes Material | Verstärkte, kritische Nähte | Innenjacke: 220er Symmetry-Fleece mit Antipilling-Ausstattung | Integrierte Kapuze mit Verstellmöglichkeit | Verstellbare Bündchen | 2 untere Taschen mit Reißverschluss | Klettverschluss am Saum als Veredelungszugang | Innenjacke: Interaktive Option, zwei tief eingesetzte Taschen



Farbe	Größen	1	ab 8	ab 80
Coloured	S - 3XL	62,63	56,93	53,10

## RG152 | TRA152 Women's Classic 3in1 Jacket

100% Polyester  
36 (10), 38 (12), 40 (14), 42 (16), 44 (18), 46 (20)  
195 g/m<sup>2</sup>

Regatta Professional

BLACK/BLACK NAVY/NAVY

Wasserdichte Hydrafort 5000 Polyesterqualität | Verdeckte Kapuze, verstellbare Ärmelabschlüsse und Reißverschluss-taschen mit Klettverschluss am Saum für Stickereien | Innen: 210 Anti-Pilling-Symmetrie-Fleece | Innenseite aus Fleece mit zwei unteren Reißverschluss-taschen | Nähte getaped | Windabweisend

Farbe	Größen	1	ab 8	ab 80
Coloured	36 - 46	62,63	56,93	53,10

Mehr Artikel sind online verfügbar.



BY080 503

09

# Freizeit

PULLOVER & STRICKWAREN .....	485
HEMDEN & BLUSEN .....	487
KLEIDER.....	492
HOSEN & SHORTS .....	495
SWEAT HOSEN / JOGGER.....	501
BADEHOSEN.....	515
UNTER- & NACHTWÄSCHE .....	517
REGENSCHUTZ & SICHTBARKEIT .....	532
SCHUHE.....	537



**Stedman**  
collection

**S9080** | ST9080 **Knit Long Sleeve Sweater**

58% Polyester / 37% Viskose / 5% Elasthan

**S, M, L, XL, XXL**

210 g/m<sup>2</sup>

Stedman®

DARK GREY MELANGE LIGHT GREY MELANGE MARINA BLUE MELANGE

Eleganter Langarm-Pullover für Herren aus angenehm weichem Polyester-Viskose-Elasthan-Gemisch | Gebürstete Außenseite | Schmäler Kragen aus gleichem Material | Nackenband | Seitennähte | Kleines Größenetikett im Nacken | Pflegeetikett in der Seitennaht

Farbe	Größen	1	ab 24	ab 240
Coloured	S - XXL	19,83	17,36	16,23



**Stedman**  
collection

**S9180** | ST9180 **Knit Long Sleeve Sweater Women**

58% Polyester / 37% Viskose / 5% Elasthan

**S, M, L, XL**

210 g/m<sup>2</sup>

Stedman®

DARK GREY MELANGE LIGHT GREY MELANGE MARINA BLUE MELANGE

Eleganter Langarm-Pullover für Damen aus angenehm weichem Polyester-Viskose-Elasthan-Gemisch | Angeraute Außenseite | Schmäler Kragen aus gleichem Material | Nackenband | Seitennähte | Kleines Größenetikett im Nacken | Pflegeetikett in der Seitennaht

Farbe	Größen	1	ab 24	ab 240
Coloured	S - XL	19,83	17,36	16,23



*écologie.*  
by AWDG

**BEST  
SELLER**



**EA060** | EA060 **Arenal Sustainable Sweater**

70% Baumwolle / 30% Polyester

**XS, S, M, L, XL, XXL**

227 g/m<sup>2</sup>

Ecologie

BLACK CHARCOAL HEATHER GREY NAVY

70% recycelte Baumwolle aus Fabrikausschuss / 30% recyceltes Polyester | Feinstrick | Eingesetzte Ärmel | Gerollter Kragen, Bund und Saum | Modische Passform | Ripp-Kragen | Nackenband | Saum und Ärmel mit Zwillingnadel-Detail | Größenetikett nur für einfaches Rebranding

Farbe	Größen	1	ab 30	ab 300
Coloured	XS - XXL	21,72	17,99	17,15

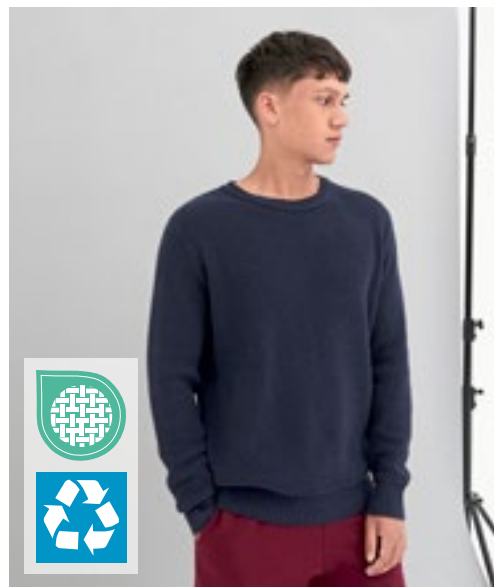

*écologie.*  
by AWDG



**EA062** | EA062 **Taroko Sustainable Sweater**

70% Baumwolle / 30% Polyester

**XS, S, M, L, XL, XXL**

440 g/m<sup>2</sup>

Ecologie

BLACK NAVY

70% recycelte Baumwolle / 30% recyceltes Polyester | Rundhalsausschnitt | Eingesetzte Ärmel | Gerippte Bündchen und Saum mit Perlmuster | Modische Passform | Größenetikett nur für einfaches Rebranding

Farbe	Größen	1	ab 20	ab 200
Coloured	XS - XXL	30,80	25,49	24,32

Mehr Artikel sind online verfügbar.

# FREIZEIT (PULLOVER & STRICKWAREN)

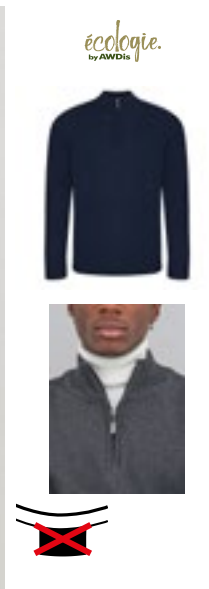
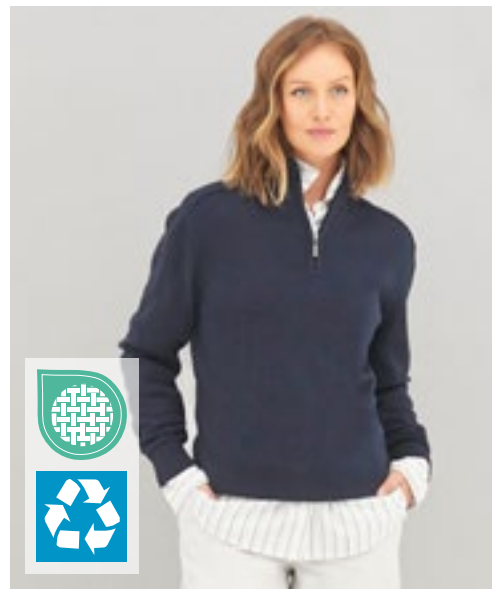

**EA080** | EA080 **Iguazu Sustainable Knitted Hoodie**

70% Baumwolle / 30% Polyester  
**XS, S, M, L, XL, XXL**  
 440 g/m<sup>2</sup> Ecologie

CHARCOAL/BLACK HEATHER GREY/CHARCOAL NAVY/HEATHER GREY

70% recycelte Baumwolle / 30% recyceltes Polyester | Zwei-Farben-Optik | Eingesetzte Ärmel | Ripp-Bündchen und-Kragen | Kapuze mit Kordelzug | Fangmuster | Modische Passform | Größenetikett nur für einfaches Rebranding

**EA061** | EA061 **Wakhan 1/4 Zip Sustainable Sweater**

70% Baumwolle / 30% Polyester  
**XS, S, M, L, XL, XXL**  
 340 g/m<sup>2</sup> Ecologie

BLACK CHARCOAL HEATHER GREY NAVY

70% recycelte Baumwolle aus Fabrikausschuss / 30% recyceltes Polyester | Kragen mit 1/4-Reißverschluss | Eingesetzte Ärmel | Ripp-Bündchen und-Kragen | Modische Passform | Größenetikett nur für einfaches Rebranding

Farbe	Größen	1	ab 20	ab 200
Coloured	XS - XXL	30,80	25,49	24,32

Farbe	Größen	1	ab 30	ab 300
Coloured	XS - XXL	25,35	20,99	20,01



**TJ6010N** | 6010 **Men's Half Zip**

50% Wolle / 50% Polyacryl  
**S, M, L, XL, XXL, 3XL**  
 Tee Jays

BLACK GREY MELANGE NAVY

Viertel-Reißverschluss | Modisch | Leicht taillierter Schnitt | Hochwertiges italienisches Merino-/Polyacrylgarn | Ripp-Strick an Saum und Bündchen | SBS-Reißverschluss | Waschbar bis 40 °C (Wollwaschprogramm)

**RG0673** | TRF673 **Solomon Zip-Neck Knitted Pullover**

32% Polyacryl / 25% Wolle / 23% Baumwolle / 11% Polyamid / 8% Polyester / 1% Elasthan  
**S, M, L, XL, XXL, 3XL**  
 Regatta Professional

DARK GREY MARL NAVY MARL

Viertel-Reißverschluss | Kragen, Bündchen und Saum aus Rippstrick | Heraus-trennbares Etikett

Farbe	Größen	1	ab 20	ab 200
Coloured	S - XXL	46,02	42,24	40,98
Coloured	3XL	47,52	43,62	42,32

Farbe	Größen	1	ab 16	ab 160
Coloured	S - 3XL	57,68	52,43	48,90

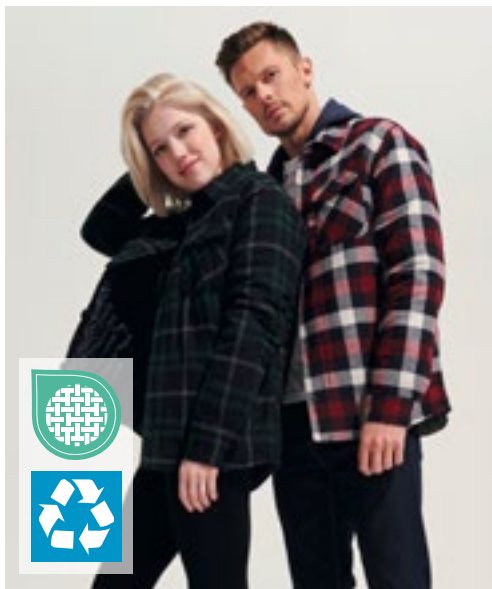

SOL'S  
the fair spirit



**L03989** | 03989 **Unisex Checkered Overshirt Noah**

100% Baumwolle, Innen+Füllung: 100% Polyester  
0 (XS/S), 1 (M/L), 2 (XL/XXL), 3 (3XL/4XL)

SOL'S



Außen: 100% Baumwoll-Flanell / innen: 100% recycelter Polyester-Taft 210T / Füllung: 100% recycelter Polyester (120 g/m<sup>2</sup> am Körper; 90 g/m<sup>2</sup> an den Ärmeln) | Flanell 180 | Hauptverschluss mit Knöpfen | Hemdkragen | Seitentaschen | Zwei aufgesetzte Brusttaschen mit Knöpfen | Geknöpfte Bündchen mit Schlitz | Innere Brusttasche links mit Klettverschluss | Steppfutter | Innerer Reißverschluss am unteren Rücken für eine individuelle Anpassung | Auf der Rückseite verlängert für eine bequeme Passform

Farbe	Größen	1	ab 10	ab 100
Coloured	0 (XS/S) - 2 (XL/XXL)	63,84	51,99	49,85
Coloured	3 (3XL/4XL)	75,32	61,34	58,82



**SFM560** | SF560 **Men's Brushed Check Casual Shirt**

65% Polyester / 35% Viskose  
S, M, L, XL, XXL  
120 g/m<sup>2</sup>

SF Men



Herausreißbares Label | Weiches, schmal geschnittenes Hemd | Schmäler Button-down-Kragen, abgerundeter Saum | Doppelnah- und Abstepp-Details | Rückenpasse | 1-Knopf-Manschette | Mattglänzende, perlmuttartige Knöpfe | Twill, gebüster

Farbe	Größen	1	ab 24	ab 240
Coloured	S - XXL	26,90	22,11	21,24



BUILD YOUR BRANDIT  
INDIVIDUAL WEAR



**BYB4002** | 4002 **Check Shirt**

100% Baumwolle  
S, M, L, XL, XXL, 3XL, 4XL, 5XL  
136 g/m<sup>2</sup>

Build Your Brandit



Flanellhemd | kariert

Farbe	Größen	1	ab 20 (5XL ab 15)	ab 200 (5XL ab 150)
Coloured	S - XXL	32,45	26,85	26,31
Coloured	3XL - 4XL	39,71	32,85	32,19
Coloured	5XL	39,71	32,85	32,19



INDEPENDENT  
TRADING COMPANY



**NP500** | EXP50F **Unisex Flannel Shirt**

60% Baumwolle / 40% Polyester  
XS, S, M, L, XL, XXL, 3XL  
200 g/m<sup>2</sup>

Independent



Flanell aus Baumwoll-Polyester-Gemisch | Superweich und strapazierfähig, fühlt sich hochwertig an | Zwei Fronttaschen mit Öffnung nach oben | Doppellagige Rückenpasse | Knopfverschluss | Rollup-Ärmelschlitz | Abreißetikett im Nacken

Farbe	Größen	1	ab 24	ab 240
Coloured	XS - XL	48,68	41,54	38,94
Coloured	XXL - 3XL	50,75	43,31	40,59

Mehr Artikel sind online verfügbar.



**BY152** | BY152 **Denim Shirt**

100% Baumwolle  
S, M, L, XL, XXL, 3XL, 4XL, 5XL

Build Your Brand

BLACK WASHED

Hemdkragen, aufgesetzte Knopfleiste und Ärmelmanschetten | Klassischer Look | Jeans-Qualität | Regular Fit | Eingesetzte Ärmel | Knöpfe in Horn-Optik | Zwei Taschen auf der Brust

Farbe	Größen	1	ab 50	ab 500
Black Washed	S - XXL	25,02	22,43	21,12
Black Washed	3XL - 5XL	30,03	26,93	25,35



SOL'S  
the fair spirit



**L02100** | 02100 **Men's Denim Shirt Barry**

100% Baumwolle  
S, M, L, XL, XXL, 3XL  
170 g/m<sup>2</sup>

SOL'S

DENIM BRUT

Raw Denim | Klassische Schnittführung | Button-Down-Kragen | Knopfleiste mit sieben Knöpfen | Aufschlag im Kapuzinerstil mit Knöpfen | Abgerundete Manschetten mit einem Knopf | Eine Brusttasche

Farbe	Größen	1	ab 20	ab 200
Denim Brut	S - 3XL	33,45	28,34	26,49



JHK  
T-SHIRT



**JHK200** | SHATULUM **Camisa Tulum Shirt**

100% Baumwolle  
S, M, L, XL, XXL

JHK

BROWN MINT GREEN NAVY SKY  
WHITE

Flammgarn-Baumwolle | Langarm-Hemd | Ohne Knöpfe am Kragen | Knopfleiste mit Falte | Manschetten mit zwei Knöpfen | Unten abgerundet

Farbe	Größen	1	ab 25	ab 250
Coloured	S - XXL	18,99	16,46	15,44



SOL'S  
the fair spirit



**L02101** | 02101 **Women's Denim Shirt Barry**

100% Baumwolle  
XS, S, M, L, XL, XXL  
170 g/m<sup>2</sup>

SOL'S

DENIM BRUT

Raw Denim | Passgenauer Schnitt | Abnäher an Brust und Rücken | Klassischer Kragen | Knopfleiste mit sieben Knöpfen | Aufschlag im Kapuzinerstil mit Knöpfen | Abgerundete Manschetten mit einem Knopf | Eine Brusttasche

Farbe	Größen	1	ab 20	ab 200
Denim Brut	XS - XXL	33,45	28,34	26,49





**TEE JAYS**



**TJ4002** | 4002 **Men's Casual Twill Shirt**

100% Baumwolle  
S, M, L, XL, XXL, 3XL, 4XL  
166 g/m<sup>2</sup>

Tee Jays

INDIGO

Shaped Fit | Button-Down-Kragen | Kragen und Bündchen nahtgeschweißt | Rückenpasse mit Kellerfalte | Aufhänger innen | Abgerundeter Saum | Knöpfe mit „Tee Jays“-Branding

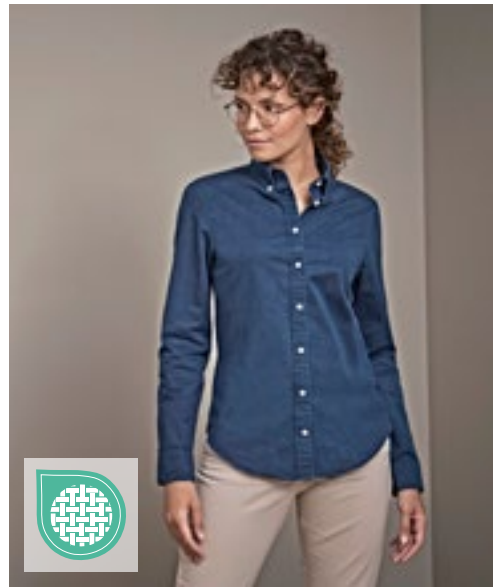

**TEE JAYS**

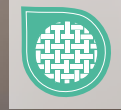

**TJ4003** | 4003 **Women's Casual Twill Shirt**

100% Baumwolle  
XS, S, M, L, XL, XXL, 3XL  
166 g/m<sup>2</sup>

Tee Jays

INDIGO

Shaped Fit | Button-Down-Kragen | Kragen und Bündchen nahtgeschweißt | Rückenpasse mit Kellerfalte | Aufhänger innen | Abgerundeter Saum | Knöpfe mit „Tee Jays“-Branding

Farbe	Größen	1	ab 10	ab 100
Indigo	S - XXL	58,64	53,85	52,23
Indigo	3XL - 4XL	60,14	55,23	53,57

Farbe	Größen	1	ab 10	ab 100
Indigo	XS - XXL	58,64	53,85	52,23
Indigo	3XL	60,14	55,23	53,57



**BEST SELLER**

**So DENIM**  
by SHIPPO



**SD040** | SD040 **Jack Denim Shirt**

100% Baumwolle  
S, M, L, XL, XXL

So Denim

BLACK DARK BLUE LIGHT BLUE

Satin-Gewebe | Umgeschlagener Saum mit einfacher Naht | Hervorgehobene Doppelnähte an Seite, Arm und Bund | Hervorgehobene Einfachnaht an Arm-ausschnitt, Kragen und vorderer Knopfleiste | 2-Knopf-Manschette am Ärmelbündchen | Knopfleiste mittig vorne | Moderner, schmaler Kragen | Lange Ärmel | Passe am hinteren Schulterteil | Ohne Tasche, um eine maximale Druckfläche zu schaffen

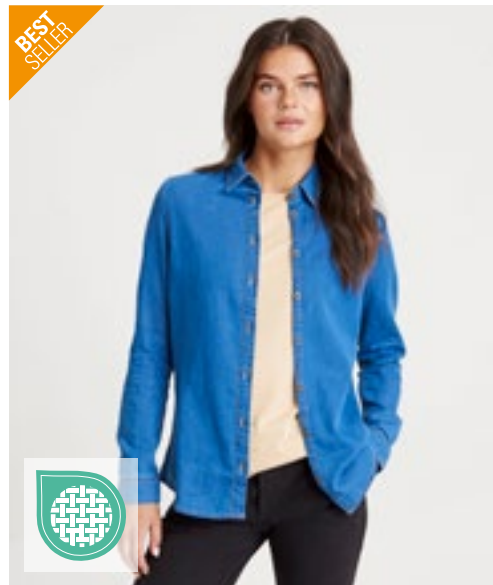

**BEST SELLER**

**So DENIM**  
by SHIPPO



**SD045** | SD045 **Lucy Denim Shirt**

100% Baumwolle  
XS, S, M, L, XL  
154 g/m<sup>2</sup>

So Denim

BLACK DARK BLUE LIGHT BLUE

Satin-Gewebe | Umgeschlagener Saum mit einfacher Naht | Hervorgehobene Doppelnähte an Seite, Arm und Bund | Hervorgehobene Einfachnaht an Arm-ausschnitt, Kragen und vorderer Knopfleiste | 2-Knopf-Manschette am Ärmelbündchen | Knopfleiste mittig vorne | Moderner, schmaler Kragen | Langärmelig | Passe am hinteren Schulterteil | Ohne Tasche, um eine maximale Druckfläche zu schaffen

Farbe	Größen	1	ab 24	ab 240
Coloured	S - XXL	25,35	20,99	20,01

Farbe	Größen	1	ab 24	ab 240
Coloured	XS - XL	25,35	20,99	20,01

Mehr Artikel sind online verfügbar.



**Neutral**<sup>®</sup>  
Certified Responsibility™



**NE67001** | 067001 **Men's Twill Shirt**

80% Baumwolle / 20% Polyester

S, M, L, XL, XXL, 3XL

210 g/m<sup>2</sup>

Neutral

BLACK BOTTLE GREEN NAVY

Fairtrade-zertifizierte Baumwolle | Zertifizierte, gekämmte Bio-Baumwolle | Körperbindung | 20 % Recycling-Polyester für verbesserte Haltbarkeit | Knöpfe aus gepresster Baumwolle

Farbe	Größen	1	ab 20	ab 200
Coloured	S - 3XL	45,23	38,76	37,17



**Build Your Brandit**  
INDIVIDUAL WEAR



**BYB9373** | 9373 **Vintage Shirt Long Sleeve**

100% Baumwolle

S, M, L, XL, XXL, 3XL, 4XL, 5XL

235 g/m<sup>2</sup>

Build Your Brandit

BLACK OLIVE

Langarm | Vintage washed look | Used-Optik | Schulterklappen | Große Brusttaschen | Klassischer Kragen

Farbe	Größen	1	ab 20	ab 200
Coloured	S - XXL	37,88	31,35	30,71
Coloured	3XL - 5XL	43,32	35,85	35,13



**BURNSIDE**<sup>®</sup>



**BU9247** | 9247 **Woven Texture Shirt**

55% Baumwolle / 45% Polyester

S, M, L, XL, XXL, 3XL

112 g/m<sup>2</sup>

Burnside

BLACK (WHITE HEATHER) BLUE (WHITE HEATHER) RED (WHITE HEATHER)

Zwei Brusttaschen mit Patten | Absteppung vorn und an der Passe | In Blau und Rot mit schwarz abgesetztem Innenkragen | Einfassung an Ärmelabschlüssen und Saum

Farbe	Größen	1	ab 12	ab 120
Coloured	S - XL	21,54	18,38	17,24
Coloured	XXL - 3XL	24,42	20,84	19,55

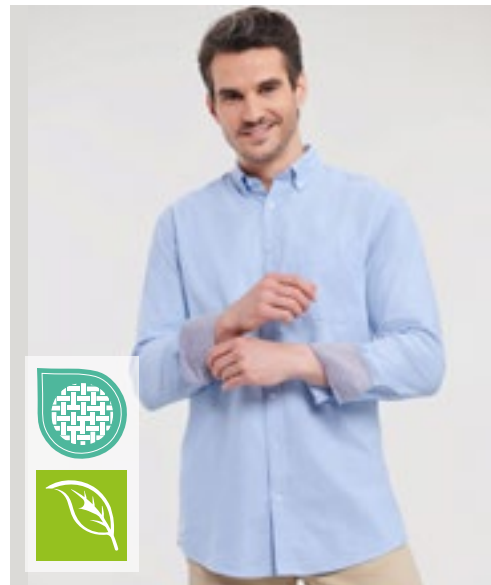

**RUSSELL** SINCE 1980  
COLLECTION



**Z920** | R-920M-0 **Men's Long Sleeve Tailored Washed Oxford Shirt**

100% Baumwolle

S (37/38), M (39/40), L (41/42), XL (43/44), XXL (45/46), 3XL (47/48), 4XL (49/50)

130 g/m<sup>2</sup>

Russell Collection

OXFORD BLUE/OXFORD NAVY OXFORD NAVY/OXFORD BLUE OXFORD RED/CREAM  
WHITE/OXFORD BLUE

Pflegeleicht (Easy Care) | Button-Down Kragen | 100% Bio-Baumwolle | Stück gewaschen | Modische Kontraste: Manschette (Innenseite), Kragen (Innenseite) | Farblich abgesetzte Knöpfe | Brusttasche links | Modische abnehmbare Lasche zur optionalen Fixierung von Krawatten oder Brillen | Abgerundete, mit zwei Knöpfen verstellbare Manschetten | Abgerundeter Saum

Farbe	Größen	1	ab 12	ab 120
Coloured	S - 4XL	29,97	26,99	25,19

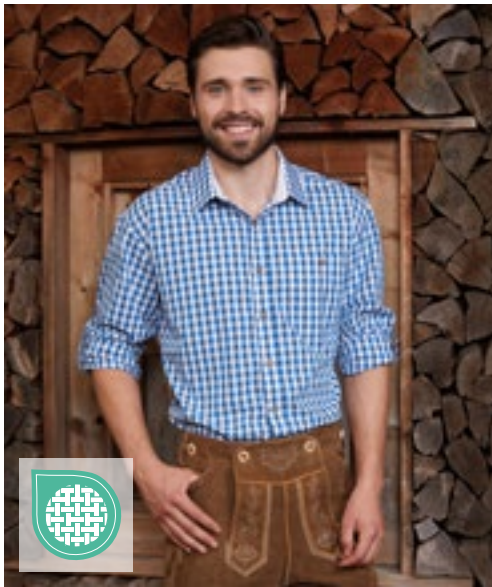

JAMES & NICHOLSON  
by d&nr



**JN638** | JN638 **Men's Traditional Shirt**

100% Baumwolle  
S, M, L, XL, XXL, 3XL  
100 g/m<sup>2</sup>

James&Nicholson

GREEN/WHITE | RED/WHITE | ROYAL/WHITE

Herren-Hemd im klassischen Trachtenlook | Hochwertige, bügelleichte Popeline-Qualität mit Easy-Care Finish | Ärmel zum Hochkrempeln mit Lasche und Knopf | Abgerundeter Saum | Trachtenknöpfe aus Horn-Imitat | Classic fit | Leicht tailliert | Brusttasche | Zwei Rückenfallen

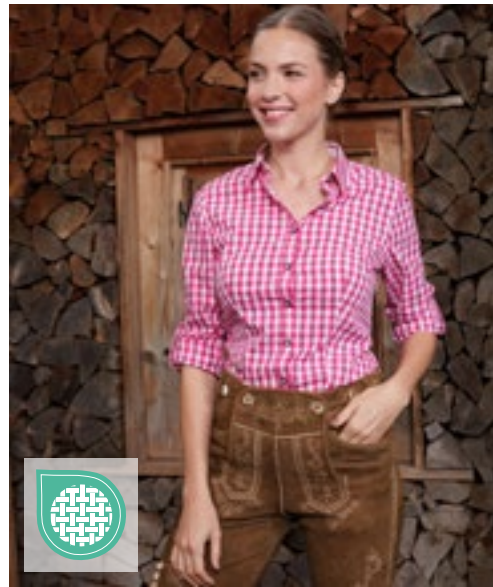

JAMES & NICHOLSON  
by d&nr

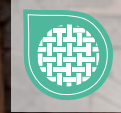

**JN637** | JN637 **Ladies' Traditional Shirt**

100% Baumwolle  
XS, S, M, L, XL, XXL  
100 g/m<sup>2</sup>

James&Nicholson

GREEN/WHITE | PURPLE/WHITE | RED/WHITE | ROYAL/WHITE

Damen-Bluse im klassischen Trachtenlook | Hochwertige, bügelleichte Popeline-Qualität mit Easy-Care Finish | Ärmel zum Hochkrempeln mit Lasche und Knopf | Abgerundeter Saum | Trachtenknöpfe aus Horn-Imitat | Taillierter, femininer Schnitt

Farbe	Größen	1	ab 20	ab 200
Coloured	S - 3XL	36,53	34,13	33,23

Farbe	Größen	1	ab 20	ab 200
Coloured	XS - XXL	36,53	34,13	33,23

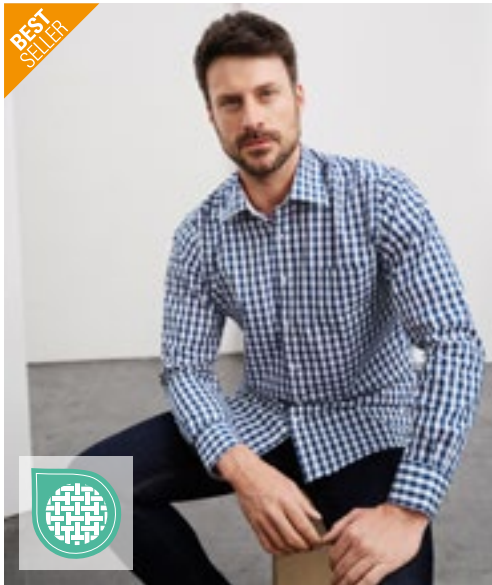

JAMES & NICHOLSON  
by d&nr



**JN617** | JN617 **Men's Checked Shirt**

100% Baumwolle  
S, M, L, XL, XXL, 3XL  
100 g/m<sup>2</sup>

James&Nicholson

BLACK/WHITE | BORDEAUX/WHITE | FOREST GREEN/WHITE  
GLACIER BLUE/WHITE | GREEN/WHITE | NAVY/RED/NAVY/WHITE  
NAVY/WHITE | RED/WHITE | ROYAL/WHITE  
TURQUOISE/WHITE

Modisches Karoshirt mit Uni-Einsätzen an Kragen und Manschette | Hochwertige, bügelleichte Popeline-Qualität mit Easy-Care Finish | Abgerundeter Saum | Classic Fit | Leicht tailliert | Brusttasche 13 x 15 cm | 2 seitliche Rückenfallen

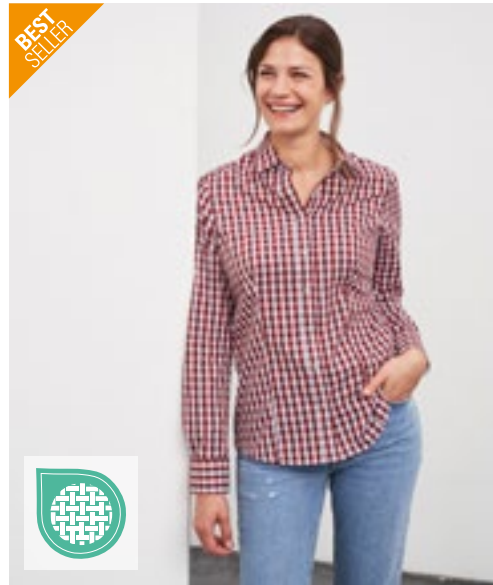

JAMES & NICHOLSON  
by d&nr

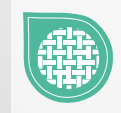

**JN616** | JN616 **Ladies' Checked Blouse**

100% Baumwolle  
XS, S, M, L, XL, XXL  
100 g/m<sup>2</sup>

James&Nicholson

BLACK/WHITE | BORDEAUX/WHITE | DARK ORANGE/WHITE  
FOREST GREEN/WHITE | GLACIER BLUE/WHITE | GREEN/WHITE  
NAVY/RED/NAVY/WHITE | NAVY/WHITE | RED/WHITE  
ROYAL/WHITE | TURQUOISE/WHITE

Modisches Karoshirt mit Uni-Einsätzen an Kragen und Manschette | Hochwertige, bügelleichte Popeline-Qualität mit Easy-Care Finish | Abgerundeter Saum | Taillierter, femininer Schnitt

Farbe	Größen	1	ab 20	ab 200
Coloured	S - 3XL	34,20	31,95	31,05

Farbe	Größen	1	ab 20	ab 200
Coloured	XS - XXL	34,20	31,95	31,05

Mehr Artikel sind online verfügbar.



**mantis**

**BEST SELLER**

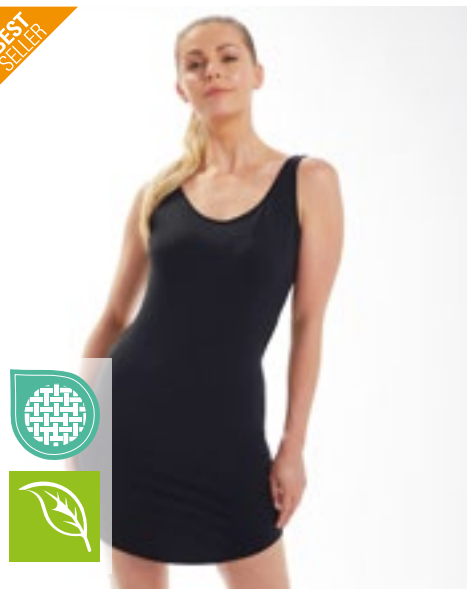

**mantis**



**P99** | M99 **Women's Loose Fit T Dress**  
 100% Baumwolle  
**S, M, L, XL**  
 150 g/m<sup>2</sup> Mantis

Zertifizierung als Bio-Baumwolle in Arbeit | Single Jersey | Weiter Halsausschnitt | Abgerundeter Saum | Oberhalb Knielänge | Kurze, nahtlose Flügel-Ärmel | Abreißetikett

**BLACK**  **WHITE**

**P116** | M116 **Curved Vest Dress**  
 100% Baumwolle  
**S, M, L, XL**  
 150 g/m<sup>2</sup> Mantis

Zertifizierung als Bio-Baumwolle in Arbeit | Single Jersey | Breite Träger | U-Ausschnitt vorn und hinten | Eingefasst an Hals- und Armausschnitt | Schlankeres, über dem Knie endendes Unterhemd | Abreißetikett

**BLACK**  **WHITE**

Farbe	Größen	1	ab 50	ab 500
Coloured	S - XL	13,20	11,93	11,21

Farbe	Größen	1	ab 50	ab 500
Coloured	S - XL	11,54	10,43	9,80

**Neutral**  
 Certified Responsibility™

**BEST SELLER**



**NE81020** | O81020 **Ladies' Long Length T-Shirt**  
 100% Baumwolle  
**XS, S, M, L, XL, XXL**  
 155 g/m<sup>2</sup> Neutral

**BLACK**  **DUSTY INDIGO**  **DUSTY MINT**   
**MILITARY**  **NAVY**  **RED**   
**SPORT GREY**  **WHITE**

Fairtrade-zertifizierte Baumwolle | Zertifizierte, gekämmte Bio-Baumwolle | Single Jersey Strick | Extra lang geschnitten | Elasthan Ripp am Halsausschnitt | Nackenband innen

Farbe	Größen	1	ab 50	ab 500
Coloured	XS - XXL	13,85	11,87	11,39



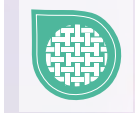

**SF104** | SK104 **Women's Stretch Vest Dress**

96% Baumwolle / 4% Elasthan  
S, M, L, XL  
190 g/m<sup>2</sup>

SF Women

**BLACK**   **WHITE**

Weiter Halsausschnitt | Extra lang geschnitten | Stretch-Material für optimalen Sitz und Formbeständigkeit | Eingefasst an Hals- und Armausschnitt | Kann als langes Shirt oder Kleid getragen werden

Farbe	Größen	1	ab 72	ab 720
Coloured	S - XL	12,38	10,19	9,77

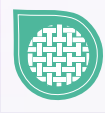
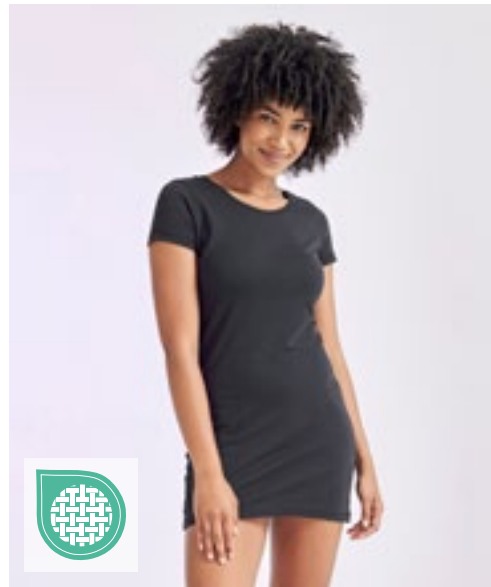

**SF257** | SK257 **Women's T-Shirt Dress**

100% Baumwolle  
S, M, L, XL  
180 g/m<sup>2</sup>

SF Women

**BLACK**   **WHITE**

U-Ausschnitt | Flügelärmel | Taillierter Schnitt | Single Jersey | Kann als langes Shirt oder Kleid getragen werden

Farbe	Größen	1	ab 72	ab 720
Coloured	S - XL	12,95	10,64	10,23



**BEST SELLER**



**BY101** | BY101 **Ladies' Turtle Extended Shoulder Dress**

100% Baumwolle (Heather Grey: 90% Baumwolle / 10% Viskose)  
XS, S, M, L, XL, XXL, 3XL, 4XL, 5XL  
200 g/m<sup>2</sup> Build Your Brand

<b>BLACK</b>	<b>BLUE MINT</b>	<b>DUSK ROSE</b>
<b>HEATHER GREY</b>	<b>LIGHT ASPHALT</b>	<b>LIGHT MINT</b>
<b>LILAC</b>	<b>MAGIC SALVIA</b>	<b>OCEAN BLUE</b>
<b>OLIVE</b>	<b>PINK</b>	<b>SOFT SALVIA</b>
<b>SOFT YELLOW</b>	<b>WHITE</b>	

Mix aus T-Shirt und Kleid | Baumwollgewebe | Überschnittene Schultern | Mini-Stehkragen | Turn-up-Sleeves

Farbe	Größen	1	ab 100 (3XL ab 70)	ab 1000 (3XL ab 700)
Coloured	XS - XL	9,95	8,93	8,40
Coloured	XXL	10,80	9,68	9,12
Coloured	3XL - 5XL	10,80	9,68	9,12

Mehr Artikel sind online verfügbar.



**BY214** | BY214 **Ladies Tee Dress**

100% Baumwolle  
XS, S, M, L, XL, XXL, 3XL, 4XL, 5XL  
200 g/m<sup>2</sup> Build Your Brand

- BLACK
- LIGHT ASPHALT
- LIGHT NAVY
- WHITE
- WHITE SAND

Feiner Rundhalsausschnitt | Kurze Ärmel | Leicht ausgestellte A-Form | Mini-Länge | Loose Fit

Farbe	Größen	1	ab 100 (3XL ab 70)	ab 1000 (3XL ab 700)
Coloured	XS - XL	12,47	11,18	10,52
Coloured	XXL	13,29	11,93	11,22
Coloured	3XL - 5XL	13,29	11,93	11,22

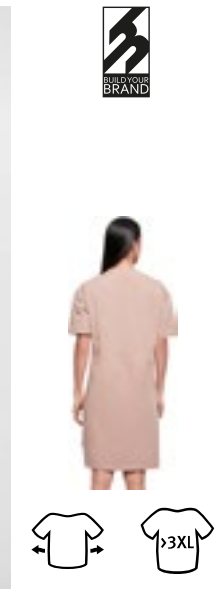
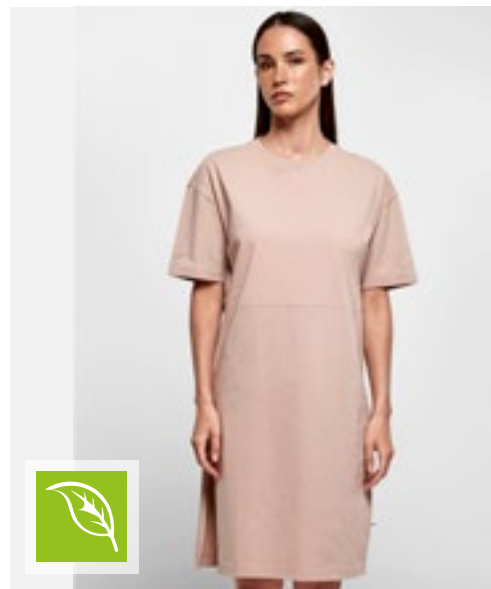

**BY181** | BY181 **Ladies' Organic Oversized Slit Tee Dress**

100% Baumwolle  
XS, S, M, L, XL, XXL, 3XL, 4XL, 5XL  
180 g/m<sup>2</sup> Build Your Brand

- BLACK
- DUSK ROSE
- WHITE

Bio-Baumwolle | Single Jersey | Oversized fit | Rundhals | Seitenschlitz rechts | Teilungsnaht an der Taille | Überschnittene Schultern

Farbe	Größen	1	ab 80 (XXL ab 70)	ab 800 (XXL ab 700)
Coloured	XS - XL	14,22	12,75	12,00
Coloured	XXL - 5XL	16,64	14,93	14,04



**P142** | M142 **Women's Hoodie Dress**

80% Baumwolle / 20% Polyester  
S, M, L, XL  
280 g/m<sup>2</sup> Mantis

- BLACK

Zertifizierung als Bio-Baumwolle in Arbeit/ Recyceltes Polyester (rPET) | French Terry | Legere Oversize-Passform | Lang geschnitten | Extralange Bündchen mit Daumenloch | Tief angesetzte Ärmel | Extralange Kordeln | 3-teilige, ungefütterte Kapuze | Seitenschlitze | Abreißetikett

Farbe	Größen	1	ab 30	ab 300
Black	S - XL	31,47	28,43	26,72



**JH015** | JH015 **Hoodie Dress**

80% Baumwolle / 20% Polyester (Heather Grey: 75% Baumwolle / 25% Polyester)  
XS, S, M, L, XL, XXL  
280 g/m<sup>2</sup> Just Hoods

- HEATHER GREY
- JET BLACK

Lockerer Damenschnitt | Lang geschnittenes Design | Zwillingsnadelstich-Detail | Doppellagige Kapuze | Gebürstetes Innenvlies | Kängurutasche | Flache Zugkordeln | Weiches Baumwollgewebe sorgt für eine ideale Druckoberfläche | Herausreißbares Label | WRAP-Zertifizierung

Farbe	Größen	1	ab 24	ab 240
Coloured	XS - XXL	24,92	20,63	19,68



SOL'S  
the fair spirit



L01424 | 01424

**Men's Pants Jules - Length 33**

98% Baumwolle / 2% Elasthan

Bundweite: 38, 40, 42, 44, 46, 48, 50, 52, 54, 56 Inch / Länge: 33 Inch

240 g/m<sup>2</sup>

SOL'S

BLACK	CHARCOAL GREY (SOLID)	CHESTNUT
FRENCH NAVY	WHITE	

Reißverschluss am Hosenschlitz | Gürtelschlaufen | Zwei schräge Vordertaschen | Eine kleine Vordertasche | Zwei Paspeltaschen hinten



SOL'S  
the fair spirit



L02120 | 02120

**Men's Chino Trousers Jules - Length 35**

98% Baumwolle / 2% Elasthan

Bundweite: 38, 40, 42, 44, 46, 48, 50, 52, 54, 56 Inch / Länge: 35 Inch

240 g/m<sup>2</sup>

SOL'S

BLACK	CHESTNUT	FRENCH NAVY
-------	----------	-------------

Reißverschluss am Hosenschlitz | Gürtelschlaufen | Zwei schräge Vordertaschen | Eine kleine Vordertasche | Zwei Paspeltaschen hinten



SOL'S  
the fair spirit



L01425 | 01425

**Women's 7/8 Pants Jules**

98% Baumwolle / 2% Elasthan

34, 36, 38, 40, 42, 44, 46

240 g/m<sup>2</sup>

SOL'S

BLACK	CHESTNUT	FRENCH NAVY
WHITE		

Geknöpfter Hosenschlitz | Gürtelschlaufen | 7/8-Länge | Zwei angedeutete Taschen hinten

Farbe	Größen	1	ab 20	ab 200
Coloured	38 - 46	39,54	33,50	31,32
Coloured	48 - 56	45,45	38,51	36,00

Farbe	Größen	1	ab 20	ab 200
Coloured	38 - 46	40,88	34,62	32,37
Coloured	48 - 56	46,95	39,77	37,19

Farbe	Größen	1	ab 20	ab 200
Coloured	34 - 46	39,54	33,50	31,32



BUILD YOUR BRANDIT  
INDIVIDUAL WEAR



BYB1003 | 1003

**Pure Vintage Trousers**

100% Baumwolle

S, M, L, XL, XXL, 3XL, 4XL, 5XL

235 g/m<sup>2</sup>

Build Your Brandit

ANTHRACITE	BEIGE	BLACK	DARK CAMO
OLIVE	URBAN-CAMO		

Cargohose | Seiten- und Gesäßtaschen | Zugbänder an den Beinenden

Farbe	Größen	1	ab 25 (3XL ab 15)	ab 250 (3XL ab 150)
Coloured	S - XXL	46,95	38,85	38,07
Coloured	3XL - 5XL	52,38	43,35	42,47
Camouflage	S - XXL	50,58	41,85	41,01
Camouflage	3XL - 5XL	56,00	46,35	45,41



SOL'S  
the fair spirit



STRETCH



L03820 | 03820

**Men's Docker Pants**

98% Baumwolle / 2% Elasthan

36, 38, 40, 42, 44, 46, 48, 50, 52, 54, 56, 58, 60, 62, 64

300 g/m<sup>2</sup>

SOL'S

BLACK	DARK GREY (SOLID)	FOREST GREEN	NAVY
-------	-------------------	--------------	------

Zeitgemäßer Schnitt | Stretch-Twill | Elastischer Bund mit verstärkten Gürtelschlaufen | Reißverschluss und Metallknopf | 2 schräge Eingrifftaschen | Zwei aufgesetzte Seitentaschen mit Patte und Druckknöpfen | Zwei Paspeltaschen hinten mit Knopfloch | 1 Ticketasche | TearAway-Label

Farbe	Größen	1	ab 20	ab 200
Coloured	36 - 48	35,39	29,99	28,04
Coloured	50 - 58	40,67	34,46	32,22
Coloured	60 - 64	44,76	37,92	35,46

Mehr Artikel sind online verfügbar.



**SD004** | SD004 **Max Slim Jeans**

99% Baumwolle / 1% Elasthan (Black: 73% Baumwolle / 25% Polyester / 2% Elasthan)  
 28, 30, 32, 34, 36, 38, 40 / Länge: 31 (normal), 33 (lang)

So Denim

BLACK DARK BLUE WASH

Slim Fit und | Stretch-Denim | 5-Taschen-Design | Leichter Sandstrahl- und Whisker-Effekt (nur blaue Waschungen) | Gürtelschlaufen aus identischem Material | Ösenknopf und Hosen-Schlitz mit YKK-Reißverschluss | Metall-Nieten-Detail an den Ecken der Taschen | Zwillingsnadelstich-Detail | 360 g/m<sup>2</sup> (Schwarz: 370 g/m<sup>2</sup>)

Farbe	Größen	1	ab 12	ab 120
Coloured	28/31 - 40/33	27,18	22,49	21,45



**SD014** | SD014 **Lara Skinny Jeans**

98% Baumwolle / 2% Elasthan (Black: 77% Baumwolle / 21% Polyester / 2% Elasthan)

6 (34), 8 (36), 10 (38), 12 (40), 14 (42), 16 (44), 18 (46) / Länge: 28 (kurz), 30 (normal), 32 (lang)

So Denim

BLACK DARK BLUE WASH

Kurze Länge: 72 cm / 28 Zoll, normale Länge: 77 cm / 30 Zoll, lange Länge: 82 cm / 32 Zoll | Hautenge Passform | Stretch-Denim | 5-Taschen-Design | Leichter Sandstrahl- und Whisker-Effekt nur bei blauen Waschungen | Gürtelschlaufen aus identischem Material | Ösenknopf und Hosen-Schlitz mit YKK-Reißverschluss | Metall-Nieten-Detail an den Ecken der Taschen | Zwillingsnadelstich-Detail

Farbe	Größen	1	ab 12	ab 120
Coloured	6(34)/28 - 18(46)/32	27,18	22,49	21,45



**SD001** | SD001 **Leo Straight Jeans**

99% Baumwolle / 1% Elasthan (Black: 73% Baumwolle / 25% Polyester / 2% Elasthan)

28, 30, 32, 34, 36, 38, 40 / Länge: 31 (normal), 33 (lang)

So Denim

BLACK DARK BLUE WASH

Gerade Passform | Stretch-Denim | 5-Taschen-Design | Dunkelblaue Waschung, mittelblaue Waschung: Leicht sandgestrahlt und leichtes Whiskering | Gürtelschlaufen aus identischem Material | Ösenknopf und Hosen-Schlitz mit YKK-Reißverschluss | Metall-Nieten-Detail an den Ecken der Taschen | Zwillingsnadelstich-Detail | Gürtelschlaufen aus identischem Material

Farbe	Größen	1	ab 12	ab 120
Coloured	28/31 - 40/33	27,18	22,49	21,45



**SD011** | SD011 **Katy Straight Jeans**

98% Baumwolle / 2% Elasthan (Black: 77% Baumwolle / 21% Polyester / 2% Elasthan)

6 (34), 8 (36), 10 (38), 12 (40), 14 (42), 16 (44), 18 (46) / Länge: 30 (normal), 32 (lang)

255 g/m<sup>2</sup>

So Denim

BLACK DARK BLUE WASH

Gerade Passform | Stretch-Denim | 5-Taschen-Design | Leichter Sandstrahl- und Whisker-Effekt (nur blaue Waschungen) | Gürtelschlaufen aus identischem Material | Ösenknopf und Hosen-Schlitz mit YKK-Reißverschluss | Metall-Nieten-Detail an den Ecken der Taschen | Zwillingsnadelstich-Detail

Farbe	Größen	1	ab 12	ab 120
Coloured	6(34)/30 - 18(46)/32	27,18	22,49	21,45





SOL'S  
the fair spirit



L02917 | 02917

**Men's Jared Pants**

98% Baumwolle / 2% Elasthan, Gefütterte Taschen: 100% Baumwolle  
38, 40, 42, 44, 46, 48, 50, 52  
228 g/m<sup>2</sup>

SOL'S

BLACK CREAMY DARK BLUE FRENCH NAVY

Satin: 98% Baumwolle / 2% Elasthan | Schräge Eingrifftaschen vorn | Figurbetonter Schnitt | Zwei Paspeltaschen hinten | Ticket-Tasche | Gürtelschlaufen



SOL'S  
the fair spirit



L02918 | 02918

**Women's Jared Pants**

98% Baumwolle / 2% Elasthan, Gefütterte Taschen: 100% Baumwolle  
36, 38, 40, 42, 44, 46  
228 g/m<sup>2</sup>

SOL'S

BLACK CREAMY DARK BLUE FRENCH NAVY

Satin: 98% Baumwolle / 2% Elasthan | Schräge Eingrifftaschen vorn | Figurbetonter Schnitt | Zwei Paspeltaschen hinten | Ticket-Tasche | Gürtelschlaufen

Farbe	Größen	1	ab 20	ab 200
Coloured	38 - 46	45,45	37,01	35,49
Coloured	48 - 52	50,06	40,76	39,08

Farbe	Größen	1	ab 20	ab 200
Coloured	36 - 46	45,45	37,01	35,49



SOL'S  
the fair spirit



STRETCH

L03819 | 03819

**Women's Jill Legging**

95% Baumwolle / 5% Elasthan  
XS, S, M, L, XL, XXL  
180 g/m<sup>2</sup>

SOL'S

DEEP BLACK

Gekämmte Baumwolle | Jersey 180 | Carbon-Finish | Elastischer Bund | Stretch | Extra weich | TearAway-Label

Farbe	Größen	1	ab 30	ab 300
Deep Black	XS - XXL	11,24	9,53	8,91

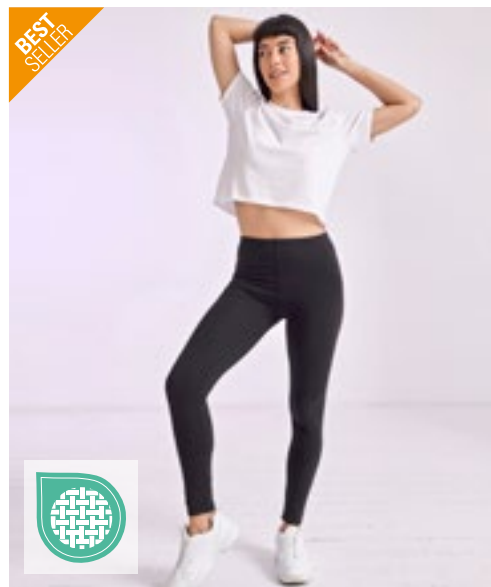

SF  
WOMEN



STRETCH

SF64 | SK064

**Women's Leggings**

96% Baumwolle / 4% Elasthan  
XS, S, M, L, XL  
190 g/m<sup>2</sup>

SF Women

BLACK

Single Jersey | Saum mit Zwillingsnadelstich | Elastischer Bund, schmal geschnitten | Herausreißbares Label

Farbe	Größen	1	ab 36	ab 360
Black	XS - XL	12,95	10,64	10,23

# FREIZEIT (HOSEN & SHORTS)

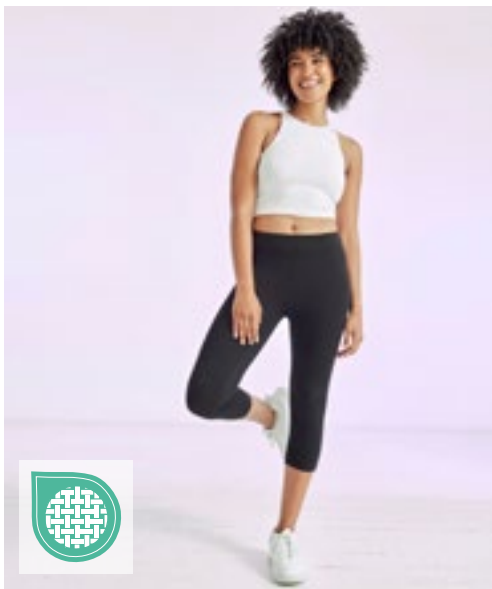

**SF068** | SK068 **Women's 3/4 Length Leggings**  
 96% Baumwolle / 4% Elasthan  
**XS, S, M, L, XL, XXL**  
 190 g/m<sup>2</sup> SF Women

**BLACK**

Single-Jersey | 3/4-Leggings mit elastischem Bund und Doppelnähten am Saum | Herausreißbares Label

Farbe	Größen	1	ab 36	ab 360
Black	XS - XXL	12,38	10,19	9,77



**BY099** | BY099 **Ladies' Stretch Jersey Leggings**  
 95% Baumwolle / 5% Elasthan  
**XS, S, M, L, XL, XXL, 3XL, 4XL, 5XL**  
 220 g/m<sup>2</sup> Build Your Brand

**BLACK**

Klassische schwarze Leggings | Baumwoll-Elasthan-Mix

Farbe	Größen	1	ab 100 (3XL ab 70)	ab 1000 (3XL ab 700)
Black	XS - XL	9,12	8,18	7,70
Black	XXL	9,95	8,93	8,40
Black	3XL - 5XL	9,95	8,93	8,40



**BY184** | BY184 **Ladies' High Waist Cycle Shorts**  
 95% Baumwolle / 5% Elasthan  
**XS, S, M, L, XL, XXL, 3XL, 4XL, 5XL**  
 270 g/m<sup>2</sup> Build Your Brand

**BLACK**

Stretch Interlock | Slim fit | Hoher und breiter Bund

Farbe	Größen	1	ab 100 (3XL ab 50)	ab 1000 (3XL ab 500)
Black	XS - XL	8,28	7,43	6,99
Black	XXL	9,12	8,18	7,70
Black	3XL - 5XL	9,12	8,18	7,70



**L01660** | 01660 **Jackson Bermuda**  
 100% Baumwolle  
**38, 40, 42, 44, 46, 48, 50, 52**  
 245 g/m<sup>2</sup> SOL'S

**BLACK** **CHESTNUT** **FRENCH NAVY** **UMBER**

Lässiger Style | Reißverschluss mit Knöpfen | Gürtelschlaufen | Zwei schräge Vordertaschen | Zwei seitliche Balgtaschen mit geköpfter Patte | Zwei Paspeltaschen mit Patte hinten

Farbe	Größen	1	ab 20	ab 200
Coloured	38 - 46	32,00	27,11	25,35
Coloured	48 - 52	36,77	31,14	29,13



Build Your Brandit  
INDIVIDUAL WEAR



**BYB2002** | 2002 **Vintage Shorts**

100% Baumwolle  
S, M, L, XL, XXL  
319 g/m<sup>2</sup>

Build Your Brandit

ANTHRACITE	BLACK	DARK CAMO	OLIVE
SANDSTORM	URBAN-CAMO		

Cargoshort | Klassischer Cargoschnitt | Schwere Baumwollqualität | Robustes Material

Farbe	Größen	1	ab 25	ab 250
Coloured	S- XXL	39,71	32,85	32,19
Camouflage	S- XXL	41,51	34,35	33,65



Build Your Brandit  
INDIVIDUAL WEAR



**BYB2001** | 2001 **Savage Shorts**

100% Baumwolle  
S, M, L, XL, XXL, 3XL, 4XL, 5XL  
235 g/m<sup>2</sup>

Build Your Brandit

ANTHRACITE	BEIGE	BLACK	DARK CAMO
OLD WHITE	OLIVE	WOODLAND	

Cargoshort | Robustes Material | Große Seitentaschen | Zwei kleine Minitaschen | Gürtel mit dekorativen Ösen

Farbe	Größen	1	ab 20 (3XL ab 15)	ab 200 (3XL ab 150)
Coloured	S- XXL	46,95	38,85	38,07
Coloured	3XL- 5XL	52,38	43,35	42,47
Camouflage	S- XXL	50,58	41,85	41,01
Camouflage	3XL- 5XL	56,00	46,35	45,41

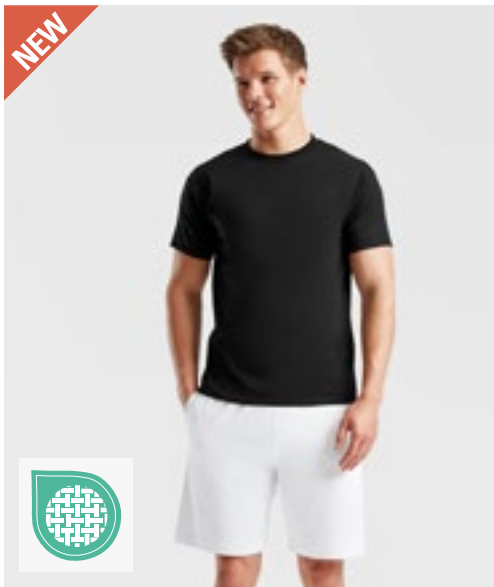

NEW

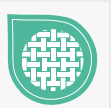

**F496** | 64-052-0 **Unisex Iconic 195 Jersey Shorts**

100% Baumwolle  
S, M, L, XL, XXL  
190/195 g/m<sup>2</sup>

Fruit of the Loom

BLACK	DEEP NAVY	HEATHER GREY	MINERAL BLUE
WHITE			

100% ringgesponnene Baumwolle | Klassische Passform | Abreißbares Etikett | Jersey-Material | Elastischer Bund mit Kordel | Seitliche Taschen

Farbe	Größen	1	ab 72	ab 720
Coloured	S- XXL	6,75	5,99	5,37

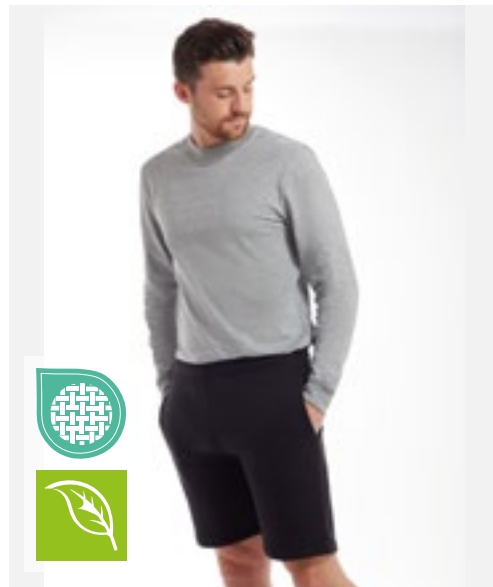

mantis



**P07** | M07 **Essential Shorts**

80% Baumwolle / 20% Polyester  
XS, S, M, L, XL, XXL  
280 g/m<sup>2</sup>

Mantis

BLACK	HEATHER GREY MELANGE
-------	----------------------

Zertifizierung als 80% Bio-Baumwolle oder Zertifizierung im Übergang / 20% Polyester (rPET), Unisex-Style | Gebürstetes Fleece | Entspannter Schnitt | Gesäßtasche rechts | Offene Seitentaschen | Elastischer Bund | Tear Away Label | Pflegeetikett mit QR-Code zur Rückverfolgung der Lieferkette und Prüfung der positiven Auswirkungen des Kaufs von Biomaterialien | Pflegeetikett aus Bio-Baumwolle

Farbe	Größen	1	ab 30	ab 300
Black	XS- XXL	18,18	16,43	15,44
Heather Grey Melange	XS- XXL	19,85	17,93	16,85

Mehr Artikel sind online verfügbar.

# FREIZEIT (HOSEN & SHORTS)



BEST SELLER

SOL'S  
the fair spirit

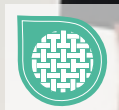

**L01659** | 01659 **Men's Jasper Bermuda Short**

100% Baumwolle  
38, 40, 42, 44, 46, 48, 50, 52  
190 g/m<sup>2</sup>

SOL'S

BLACK CHESTNUT FRENCH NAVY WHITE

Gerader Schnitt | Gürtelschlaufen | Zwei schräge Vordertaschen | 1 Ticketasche | Zwei Paspeltaschen hinten

Farbe	Größen	1	ab 20	ab 200
Coloured	38 - 46	24,47	20,73	19,38
Coloured	48 - 52	28,16	23,85	22,31

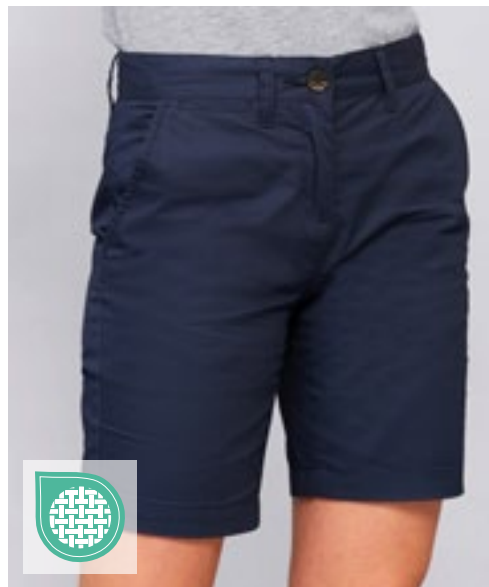

SOL'S  
the fair spirit



**L02762** | 02762 **Women's Chino Bermuda Shorts Jasper**

100% Baumwolle  
34, 36, 38, 40, 42, 44, 46  
190 g/m<sup>2</sup>

SOL'S

CHESTNUT FRENCH NAVY

Reißverschluss am Hosenschlitz | Gürtelschlaufen | 2 schräge Eingrifftaschen | 1 Ticketasche | Zwei Paspeltaschen hinten

Farbe	Größen	1	ab 20	ab 200
Coloured	34 - 46	24,47	20,73	19,38



BEST SELLER



**BY048** | BY048 **Mesh Shorts**

100% Polyester  
S, M, L, XL, XXL, 3XL, 4XL, 5XL  
130 g/m<sup>2</sup>

Build Your Brand

BLACK

Micromesh aus Polyester | Neutrales Größenlabel ohne Branding | Lässig geschnitten

Farbe	Größen	1	ab 50	ab 500
Black	S - XXL	11,63	10,43	9,83
Black	3XL - 5XL	13,29	11,93	11,22



BEST SELLER



**BY047** | BY047 **Two-tone Mesh Shorts**

100% Polyester  
S, M, L, XL, XXL  
130 g/m<sup>2</sup>

Build Your Brand

BLACK/BLACK/WHITE

Micromesh aus Polyester | Neutrales Größenlabel ohne Branding | Modisch abgerundeter Saum mit leichtem Seiteneinschnitt | Lässig geschnitten | Weißer Streifen an Saum und Seite

Farbe	Größen	1	ab 50	ab 500
Black/Black/White	S - XXL	14,97	13,43	12,65



**BY251** | BY251 **Ultra Heavy Sweatshorts**

100% Baumwolle

XS, S, M, L, XL, XXL, 3XL, 4XL, 5XL

460 g/m<sup>2</sup>

Build Your Brand

BLACK	HEATHER GREY	SAND	VINTAGE BLUE
-------	--------------	------	--------------

Gummibund samt integriertem Kordelzug mit besonders langen Kordeln | Seitentaschen | Regular Passform | Etwa knielang geschnitten

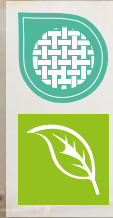

**NET64111** | T64111 **Sweatshorts**

100% Baumwolle

XS, S, M, L, XL, XXL, 3XL

300 g/m<sup>2</sup>

Tiger Cotton by Neutral

BLACK	BROWN	DUSTY INDIGO	DUSTY MINT
DUSTY PURPLE	NAVY	SAND	SPORT GREY
TEAL			

Gekämmte Bio-Baumwolle im Übergang | Fleece mit gebürsteter Rückseite | Lockere Passform | Seitliche Taschen | Ripp am Bund | Flache Kordel | Ohne Etikett

Farbe	Größen	1	ab 20	ab 200
Coloured	XS - XXL	25,02	22,43	21,12
Coloured	3XL - 5XL	26,67	23,93	22,52

Farbe	Größen	1	ab 25	ab 250
Coloured	XS - 3XL	26,13	22,40	21,48

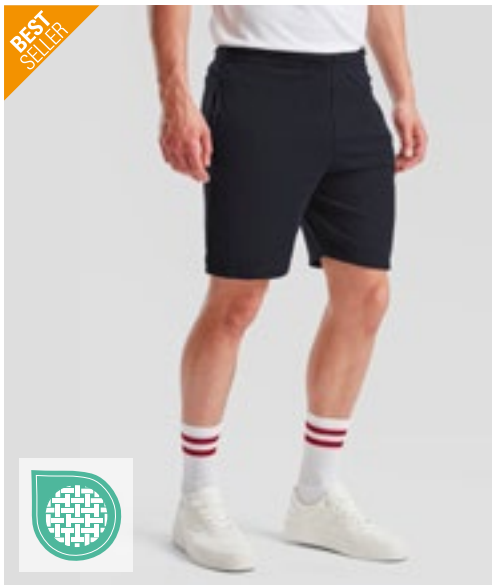

**F495** | 64-036-0 **Lightweight Shorts**

80% Baumwolle / 20% Polyester

S, M, L, XL, XXL

240 g/m<sup>2</sup>

Fruit of the Loom

BLACK	DEEP NAVY	HEATHER GREY
-------	-----------	--------------

Lightweight Sweat-Material, unbrushed | Elastischer Taillenbund mit Kordel | Seitentaschen



**SFM432** | SF432 **Unisex Sustainable Fashion Sweat Shorts**

60% Baumwolle / 40% Polyester

XXS, XS, S, M, L, XL, XXL, 3XL

260 g/m<sup>2</sup>

SF Men

BLACK	HEATHER GREY
-------	--------------

Unisex-Sweatshorts | Regenerierte Baumwolle / recyceltes Polyester | Angerautes Fleece-Material | Elastischer Bund | Runder Kordelzug | Abgerundete Taschen vorne seitlich | Aufgesetzte Tasche hinten | Gerader Saum mit Doppelnähten | Kein Label | Wiederverschließbare, wiederverwertbare Beutel – zu 100 % aus recyceltem Kunststoff

Farbe	Größen	1	ab 24	ab 240
Coloured	S - XXL	10,14	8,99	8,07

Farbe	Größen	1	ab 12 (XS ab 36)	ab 120 (XS ab 360)
Coloured	XXS - 3XL	17,90	14,72	14,13
Coloured	XS - XL	17,90	14,72	14,13

Mehr Artikel sind online verfügbar.



**JH080** | JH080 **Campus Shorts**

70% Baumwolle / 30% Polyester (Charcoal (Heather): 52% Baumwolle / 48% Polyester), (Heather Grey: 65% Baumwolle / 35% Polyester)

S, M, L, XL, XXL

330 g/m<sup>2</sup>

Just Hoods

BURGUNDY HEATHER GREY JET BLACK NEW FRENCH NAVY

Heavyweight-Shorts (schwere Qualität) | Seitentaschen | Eine aufgesetzte Gesäßtasche | Ripp-Bündchen mit flacher, cremefarbener Kordel | Gebürstetes Innenvlies | Weiches Baumwollgewebe sorgt für eine ideale Druckoberfläche | WRAP-Zertifizierung | Leicht heraustrennbares Etikett zum einfachen Umlabeln

Farbe	Größen	1	ab 24	ab 240
Coloured	S - XXL	18,11	14,99	14,30

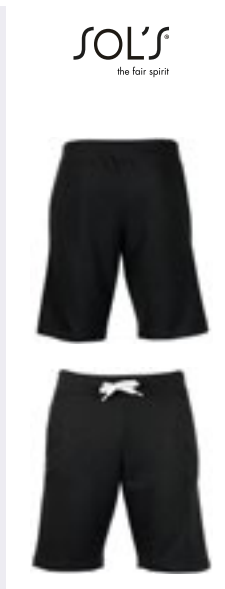
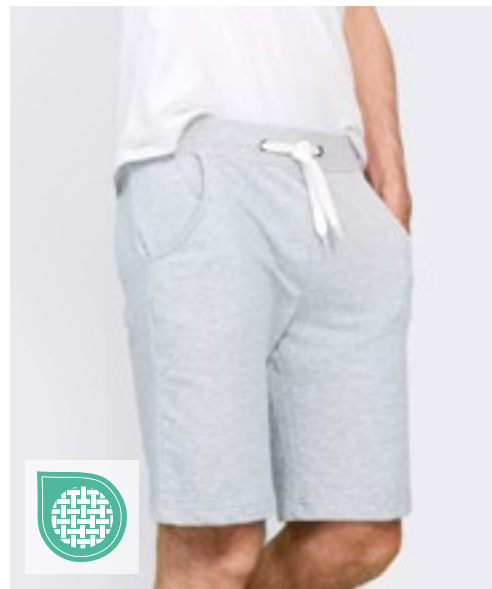

**L233** | 01175 **Men's Short June**

80% Baumwolle / 20% Polyester (Grey Melange: 69% Baumwolle / 31% Polyester)

S, M, L, XL, XXL, 3XL

240 g/m<sup>2</sup>

SOL'S

BLACK FRENCH NAVY GREY MELANGE WHITE

Elastischer Bund | Zwei Seitentaschen

Farbe	Größen	1	ab 30	ab 300
White	S - XXL	18,11	15,33	14,34
White	3XL	18,77	15,90	14,87
Coloured	S - XXL	18,78	15,92	14,88
Coloured	3XL	19,46	16,49	15,41

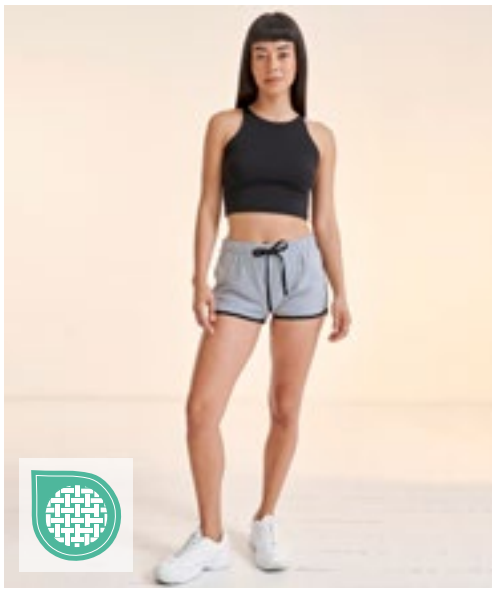

**SF69** | SK069 **Women's Retro Shorts**

100% Baumwolle (Heather Grey: 85% Baumwolle / 15% Viskose)

XS, S, M, L, XL, XXL

220 g/m<sup>2</sup>

SF Women

BLACK/BLACK BLACK/WHITE BRIGHT PINK/WHITE BURGUNDY/WHITE HEATHER GREY/BLACK NAVY/WHITE RED/WHITE RED/YELLOW

Single Jersey | Damen-Retro-Short mit Kontrastbündchen und Kordel | Elastischer Bund | Entferntbares SF (Skinfit) Label

Farbe	Größen	1	ab 72	ab 720
Coloured	XS - XXL	10,13	8,33	8,00

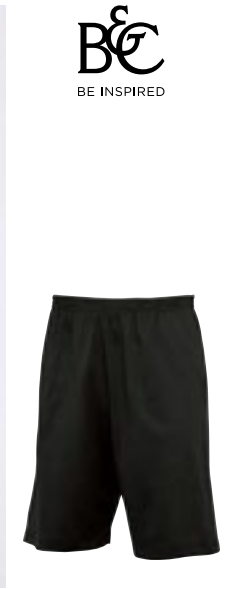
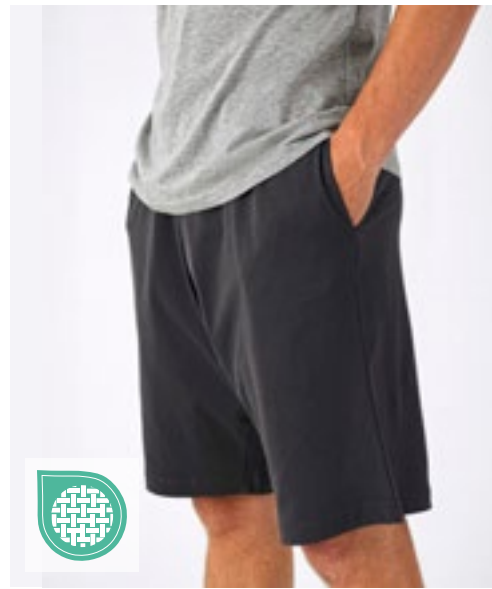

**BCTM202** | TM202 **Shorts Move**

100% Baumwolle (Sport Grey: 85% Baumwolle / 15% Viskose)

M, L, XL, XXL

185 g/m<sup>2</sup>

B&C

BLACK DARK GREY (SOLID) NAVY SPORT GREY (HEATHER)

100% einlaufvorbehandelte, ringgesponnene Baumwolle | Knielang | Elastischer Bund | 2 Seitentaschen und eine aufgesetzte Gesäßtasche | Bund unten mit doppelter Steppnaht | Seitennähte | B&C Collection ist Mitglied der Fair Wear Foundation

Farbe	Größen	1	ab 50	ab 500
Coloured	M - XXL	12,66	11,31	10,49



BY080 | BY080

**Terry Shorts**

Black: 95% Baumwolle / 5% Elasthan; Charcoal: 57% Baumwolle / 38% Polyester / 5% Elasthan; Heather Grey: 85% Baumwolle / 10% Viskose / 5% Elasthan

S, M, L, XL, XXL

260 g/m<sup>2</sup>

Build Your Brand

- BLACK
- CHARCOAL (HEATHER)
- HEATHER GREY

Neutrales Größenlabel ohne Branding | Breiter Bund mit Kordelzug | Länge: knielang | Umgenähter Saum | Lockerer Schnitt

Farbe	Größen	1	ab 60	ab 600
Coloured	S- XXL	12,47	11,18	10,52



BY014 | BY014

**Heavy Sweatpants**

65% Baumwolle / 35% Polyester

XS, S, M, L, XL, XXL, 3XL, 4XL, 5XL

300 g/m<sup>2</sup>

Build Your Brand

- BLACK
- HEATHER GREY

Innen angerauter Sweatstoff | Neutrales Größenlabel ohne Branding | Elastische Bündchen am Saum | Taillenbund mit runden Kordeln | Seitentaschen | Eine Tasche hinten | Gerade Passform

Farbe	Größen	1	ab 25 (3XL ab 20)	ab 250 (3XL ab 200)
Coloured	S- XXL	23,33	20,93	19,70
Coloured	3XL- 5XL	24,18	21,68	20,42



JHK480 | SWPANTSM

**Men's Sweat Pants**

65% Baumwolle / 35% Polyester (Grey Melange: 61% Baumwolle / 31% Polyester / 8% Viskose)

S, M, L, XL, XXL

290 g/m<sup>2</sup>

JHK

- BLACK
- GREY MELANGE
- NAVY

Seitentasche | Hose mit elastischem Bund und gleichfarbigem Gummizug

Farbe	Größen	1	ab 25	ab 250
Coloured	S- XXL	16,34	14,16	13,28



**Neutral**  
Certified Responsibility™



NE74002 | O74002

**Sweatpants With Cuff And Zip Pocket**

100% Baumwolle

XS, S, M, L, XL, XXL, 3XL

300 g/m<sup>2</sup>

Neutral

- BLACK
- BOTTLE GREEN
- CHARCOAL
- DARK HEATHER
- NAVY
- SPORT GREY

Fairtrade-zertifizierte Baumwolle | Zertifizierte, gekämmte Bio-Baumwolle | Fleece mit gebürsteter Rückseite | Seitentaschen mit passendem YKK-Reißverschluss | Gesäßtasche | Ripp-Strick an der Taille und am Bündchen | Flache Kordel

Farbe	Größen	1	ab 25	ab 250
Coloured	XS- 3XL	42,51	36,44	34,94

Mehr Artikel sind online verfügbar.



**Stedman®**  
collection



Label

**S5650** | ST5650 **Recycled Unisex Sweatpants**

80% Baumwolle / 20% Polyester (Grey Heather: 70% Baumwolle / 30% Polyester)  
XS, S, M, L, XL, XXL  
280 g/m<sup>2</sup>

Stedman®

BLACK OPAL | BLUE MIDNIGHT | GREY HEATHER

Recycelter Polyester | Umweltfreundlich aus recyceltem Material (6 Plastikflaschen pro Hose) | Unisex-Style | Innen angeraut | Zwei Seitentaschen mit Reißverschlüssen aus Metall (nickelfrei) | Rechte Gesäßtasche | Eigenmaterial-Bund mit Ton-in-Ton-Kordelzug | Breite, gerippte Ärmelabschlüsse | Hochwertiges Webeticket im Bund | Abreißbares Pflegeeticket am Bund | Waschbar bis 40 °C | Kein Marken-Etikett im Nacken

Farbe	Größen	1	ab 24	ab 240
Coloured	XS - XXL	28,53	24,96	23,34

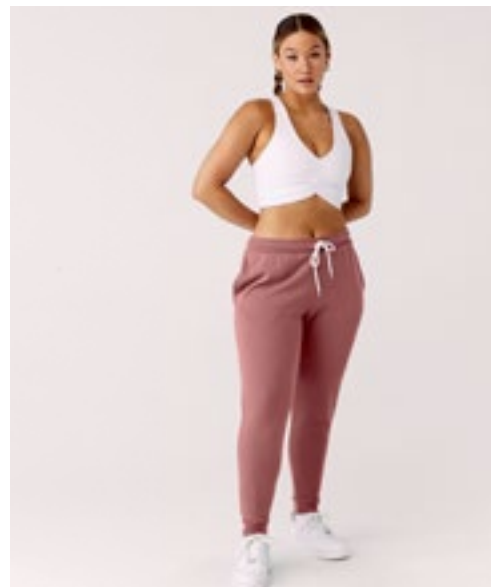

**BELLA+CANVAS**



Label

**CV3727** | 3727 **Unisex Jogger Sweatpants**

52% Baumwolle / 48% Polyester (Heather Navy: 60% Baumwolle / 40% Polyester)  
XS, S, M, L, XL, XXL  
220 g/m<sup>2</sup>

Canvas

ATHLETIC HEATHER	BLACK	DARK GREY HEATHER	FOREST
HEATHER NAVY	HEATHER SLATE	LILAC	MAROON
MAUVE (SOLID)	NAVY	STORM	TAN
WHITE			

52% gekämmte und ringgesponnene Baumwolle / 48% Polyester | Polyester-Fleece | Seitentaschen | Weißer Kordelzug | Beinbündchen

Farbe	Größen	1	ab 12	ab 120
Coloured	XS - XL	30,98	26,85	26,15
Coloured	XXL	34,23	29,66	28,89

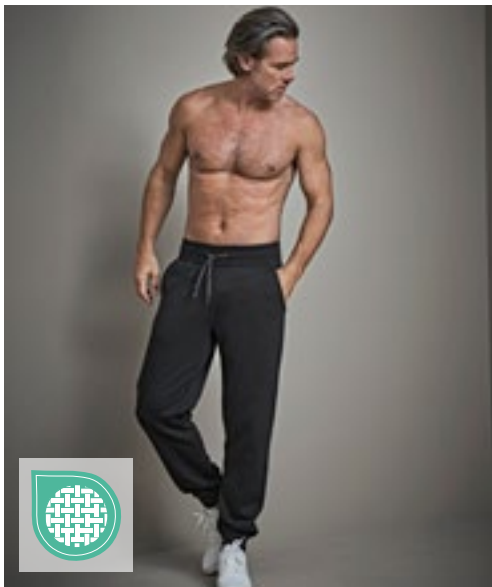

**TEE JAYS®**



**TJ5425** | 5425 **Sweat Pants**

70% Baumwolle / 30% Polyester  
XS, S, M, L, XL, XXL  
310-320 g/m<sup>2</sup>

Tee Jays

BLACK | HEATHER GREY

Ringspinn-Baumwolle | Zwei Seitentaschen und eine Gesäßtasche | Langfaserige Baumwolle | 3-fädiger Stoff für glatte Oberfläche | Doppelt genäht | Doppelt gefärbt | Innen gebürstet | Elasthan in allen Rippen für bessere Stabilität

Farbe	Größen	1	ab 10	ab 100
Coloured	XS - XXL	39,12	35,90	34,82



**TEE JAYS®**



**TJ5510** | 5510 **Ribbed Interlock Pants**

80% Baumwolle / 20% Polyester  
S, M, L, XL, XXL, 3XL  
365 g/m<sup>2</sup>

Tee Jays

BLACK

Ringgesponnene Baumwolle | Ripp-Interlock | Elastischer Bund mit Kordel | Zwei Fronttaschen mit Reißverschluss | Ripp mit Elasthan | Ripp-Material mit flacher Rückseite | SBS-Reißverschluss

Farbe	Größen	1	ab 10	ab 100
Black	S - XXL	42,12	38,66	37,50
Black	3XL	43,62	40,04	38,84





**SW277** | SW277 **Unisex Sweat Pants**

80% Baumwolle / 20% Polyester (Sports Grey: 70% Baumwolle / 30% Polyester), (Dark Heather: 50% Baumwolle / 50% Polyester)

**XS, S, M, L, XL, XXL**

290 g/m<sup>2</sup>

Starworld

BLACK DARK HEATHER DEEP NAVY SPORTS GREY (MELANGE)

Gebürstetes Fleece mit 3-fädigem Garn. 290 g/m<sup>2</sup> | Elastischer Bund mit 1-farbigem Zugkordel | Elastische Ärmelbündchen | Seitentaschen | Waschbar bis 40 °C

Farbe	Größen	1	ab 20	ab 200
Coloured	XS - XXL	13,85	12,50	11,84



**L02084** | 02084 **Men's Slim Fit Jogging Pants Jake**

50% Baumwolle / 50% Polyester (Grey Melange: 64% Baumwolle / 30% Polyester / 6% Viskose), (Charcoal Melange: 60% Baumwolle / 40% Polyester)

**XS, S, M, L, XL, XXL, 3XL**

240 g/m<sup>2</sup>

SOL'S

BLACK CHARCOAL MELANGE FRENCH NAVY GREY MELANGE

WHITE

2 schräge Eingrifftaschen | Eine aufgesetzte Tasche hinten | 2x2 Ripp-Strick an der Taille und am Beinsaum | Kordelzug in der Taille

Farbe	Größen	1	ab 20	ab 200
Coloured	XS - XXL	23,39	19,82	18,53
Coloured	3XL	26,90	22,79	21,32



**L02085** | 02085 **Women's Slim Fit Jogging Pants Jake**

50% Baumwolle / 50% Polyester (Grey Melange: 64% Baumwolle / 30% Polyester / 6% Viskose), (Charcoal Melange: 60% Baumwolle / 40% Polyester)

**XS, S, M, L, XL, XXL**

240 g/m<sup>2</sup>

SOL'S

BLACK CHARCOAL MELANGE FRENCH NAVY GREY MELANGE

WHITE

Eine aufgesetzte Tasche hinten | 2x2 Ripp-Strick an der Taille und am Beinsaum | Kordelzug in der Taille

Farbe	Größen	1	ab 20	ab 200
Coloured	XS - XXL	23,39	19,82	18,53



**L386** | 83030 **Jogging Trousers Jogger**

50% Baumwolle / 50% Polyester

**XS, S, M, L, XL, XXL, 3XL**

240 g/m<sup>2</sup>

SOL'S

BLACK GREY MELANGE NAVY

Elastischer Bund und elastische Beinabschlüsse | Zwei Seitentaschen | Eine aufgesetzte Tasche hinten | Angeraute Fleece-Innenseite

Farbe	Größen	1	ab 20	ab 200
Coloured	XS - 3XL	17,36	14,72	13,76



**F480** | 64-026-0 **Classic Elasticated Cuff Jog Pants**

80% Baumwolle / 20% Polyester (Dark Heather Grey: 60% Baumwolle / 40% Polyester)  
**XS, S, M, L, XL, XXL, 3XL**  
 280 g/m<sup>2</sup> (Heather Grey: 260 g/m<sup>2</sup>) Fruit of the Loom

**XS, S, M, L, XL, XXL, 3XL**

BLACK
  DEEP NAVY
  HEATHER GREY
  NAVY

**S, M, L, XL, XXL**

DARK HEATHER GREY

Elastischer Taillenbund mit Kordelzug | Seitentaschen | Geschlossener Bund am Bein

Farbe	Größen	1	ab 36 (XXL ab 24)	ab 360 (XXL ab 240)
Coloured	XS - XL	14,48	12,83	11,51
Coloured	XXL	14,48	12,83	11,51
Coloured	3XL	18,15	16,08	14,43

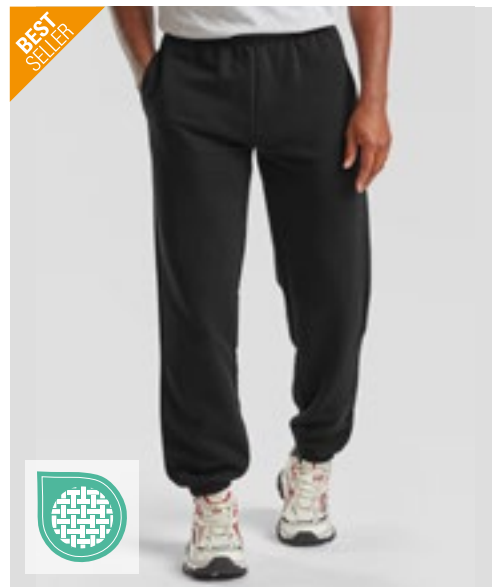

**F480N** | 64-040-0 **Premium Elasticated Cuff Jog Pants**

70% Baumwolle / 30% Polyester  
**S, M, L, XL, XXL, 3XL**  
 280 g/m<sup>2</sup> (Heather Grey: 260 g/m<sup>2</sup>) Fruit of the Loom

BLACK
  DEEP NAVY
  HEATHER GREY

Elastischer Taillenbund mit Kordelzug | Seitentaschen | Geschlossener Bund am Bein

Farbe	Größen	1	ab 36 (XXL ab 24)	ab 360 (XXL ab 240)
Coloured	S - XL	23,09	20,45	18,36
Coloured	XXL	23,09	20,45	18,36
Coloured	3XL	28,94	25,64	23,01



**F481** | 64-032-0 **Classic Open Hem Jog Pants**

80% Baumwolle / 20% Polyester (Dark Heather Grey: 60% Baumwolle / 40% Polyester)  
**S, M, L, XL, XXL, 3XL**  
 280 g/m<sup>2</sup> (Heather Grey: 260 g/m<sup>2</sup>) Fruit of the Loom

**S, M, L, XL, XXL, 3XL**

BLACK
  DEEP NAVY
  HEATHER GREY

**S, M, L, XL, XXL**

DARK HEATHER GREY

Elastischer Taillenbund mit Kordelzug | Seitentaschen | Offener Beinabschluss

Farbe	Größen	1	ab 36 (XXL ab 24)	ab 360 (XXL ab 240)
Coloured	S - XL	14,48	12,83	11,51
Coloured	XXL	14,48	12,83	11,51
Coloured	3XL	18,15	16,08	14,43



**F490** | 64-038-0 **Lightweight Open Hem Jog Pants**

80% Baumwolle / 20% Polyester  
**S, M, L, XL, XXL**  
 240 g/m<sup>2</sup> Fruit of the Loom

BLACK
  DEEP NAVY
  HEATHER GREY

Lightweight Sweat-Material, unbrushed | Elastischer Taillenbund mit Kordel | Seitentaschen | Offener Beinabschluss

Farbe	Größen	1	ab 24	ab 240
Coloured	S - XXL	12,56	11,13	9,99

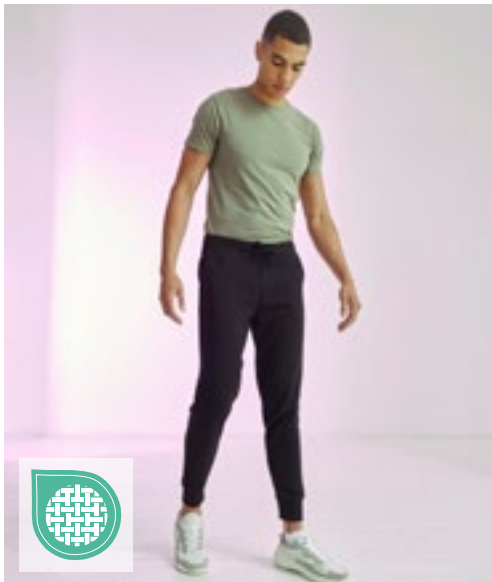

**SFM425** | SF425 **Men's Slim Cuffed Jogger**

60% Baumwolle / 40% Polyester (Heather Grey: 75% Baumwolle / 20% Polyester / 5% Viskose)

**S, M, L, XL, XXL**

250 g/m<sup>2</sup>

SF Men

- BLACK
- HEATHER GREY
- NAVY

Entfernbares SF(Skinnifit)-Label | Ripp-Bündchen und -Taillebund mit gleichfarbigem, flachem Zugband | Gestickte Ösen | Zwei gerundete Seitentaschen und eine aufgesetzte Gesäßtasche

Farbe	Größen	1	ab 24	ab 240
Coloured	S- XXL	24,65	20,27	19,46

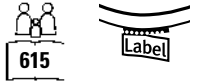
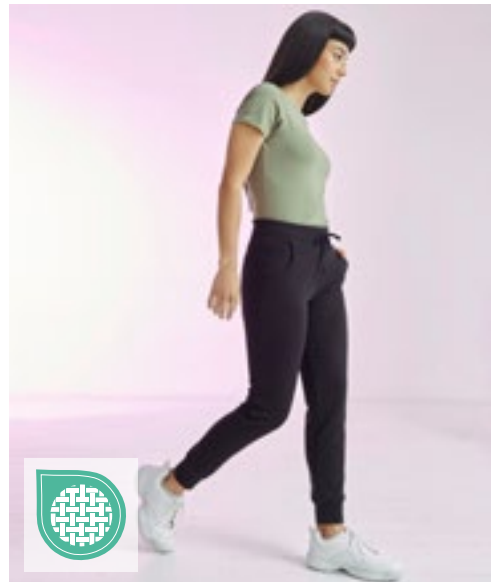

**SF425** | SK425 **Women's Slim Cuffed Jogger**

60% Baumwolle / 40% Polyester (Heather Grey: 75% Baumwolle / 20% Polyester / 5% Viskose)

**XS, S, M, L, XL**

250 g/m<sup>2</sup>

SF Women

- BLACK
- HEATHER GREY
- NAVY

Ripp-Bündchen und -Taillebund mit gleichfarbigem, flachem Zugband | Gestickte Ösen | Zwei gerundete Seitentaschen | Entfernbares SF(Skinnifit)-Label

Farbe	Größen	1	ab 24	ab 240
Coloured	XS- XL	22,40	18,42	17,69

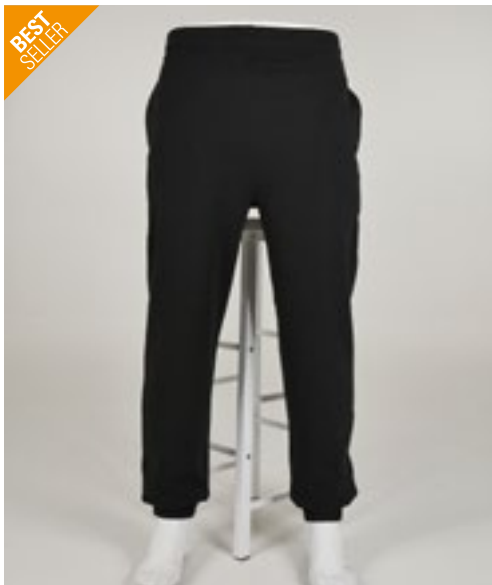

**BEST SELLER**

BUILD YOUR BRAND BASIC



**BYBB02** | BB002 **Basic Sweatpants**

50% Baumwolle / 50% Polyester

**XS, S, M, L, XL, XXL, 3XL, 4XL, 5XL, 6XL, 7XL**

270 g/m<sup>2</sup>

Build Your Brand Basic

**XS, S, M, L, XL, XXL, 3XL, 4XL, 5XL, 6XL, 7XL**

BLACK

**XS, S, M, L, XL, XXL, 3XL, 4XL, 5XL**

- BURGUNDY
- CHARCOAL
- HEATHER GREY
- NAVY
- OLIVE
- WHITE

Regular Fit | Weicher Baumwoll-Mix | Flexibler Bund mit Kordelzug | Eingriffstaschen an den Seiten | Nur ein Größenetikett- für einfaches Rebranding

Farbe	Größen	1	ab 25	ab 250
Coloured	XS- XXL	14,63	13,13	12,35
Coloured	3XL- 5XL	15,48	13,88	13,07
Black	6XL- 7XL	18,33	16,43	15,47



JustHoods® RWDiS



**JH074** | JH074 **Tapered Track Pant**

80% Baumwolle / 20% Polyester (Charcoal (Heather): 52% Baumwolle / 48% Polyester), (Heather Grey: 75% Baumwolle / 25% Polyester), (Green Camo: 70% Baumwolle / 30% Polyester)

**S, M, L, XL, XXL**

280 g/m<sup>2</sup>

Just Hoods

- HEATHER GREY
- JET BLACK

Moderne, konische, schmale Passform | Rippbündchen | Fronttaschen | Elastischer Bund mit außenliegendem Tunnelzug | Einfaches Abreißetikett | Gebürstetes Innenvlies | Weiches Baumwollgewebe sorgt für eine ideale Druckoberfläche

Farbe	Größen	1	ab 24	ab 240
Coloured	S- XXL	18,11	14,99	14,30

Mehr Artikel sind online verfügbar.



**miners**  
mate



MY1110 | MY1110

**my mate - Men's Jogger**

80% Baumwolle / 20% Polyester (Heather Grey: 85% Baumwolle / 15% Viskose)  
S, M, L, XL, XXL, 3XL  
300 g/m<sup>2</sup>

Miners mate

BLACK HEATHER GREY

Legere Passform | 3-lagige Sweatware, innen weich angeraut, mit einer 100% Baumwoll-Oberfläche | Seitentasche mit Reißverschluss | Offene Gesäßtasche | Bund mit gleichfarbiger Kordel | Ripp-Bund an Beinsaum | Entfernbare miners mate Etikett | Neutrales Größenetikett im Bund, seitlich versetzt | Einlaufvorbereitet und Enzymgewaschen

Farbe	Größen	1	ab 25	ab 250
Coloured	S - 3XL	27,33	25,07	23,49



**miners**  
mate



MY1120 | MY1120

**my mate - Ladies' Jogger**

80% Baumwolle / 20% Polyester (Heather Grey: 85% Baumwolle / 15% Viskose)  
XS, S, M, L, XL, XXL  
300 g/m<sup>2</sup>

Miners mate

BLACK HEATHER GREY

Legere Passform | 3-lagige Sweatware, innen weich angeraut, mit einer 100% Baumwoll-Oberfläche | Seitentasche mit Reißverschluss | Bund mit gleichfarbiger Kordel | Ripp-Bund an Beinsaum | Entfernbare miners mate Etikett | Neutrales Größenetikett im Bund, seitlich versetzt | Einlaufvorbereitet und Enzymgewaschen

Farbe	Größen	1	ab 25	ab 250
Coloured	XS - XXL	26,73	24,50	22,97

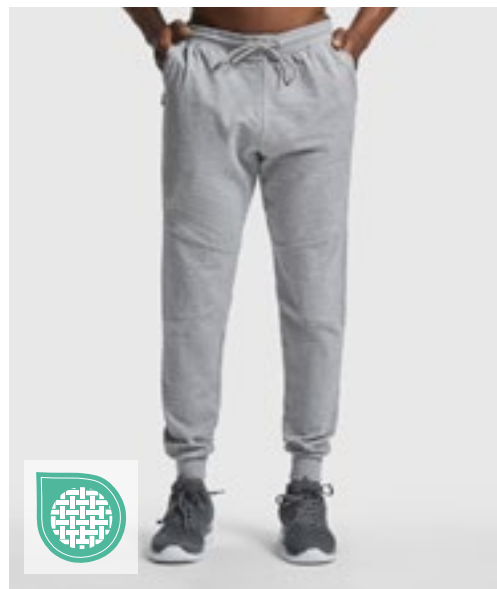

**ROLY Sport.**



RY0461 | PA0461

**Cerler Jogpant**

60% Baumwolle / 40% Polyester (Heather Grey: 85% Baumwolle / 15% Viskose)  
S, M, L, XL, XXL  
280 g/m<sup>2</sup>

Roly Sport

BLACK MELANGE 243 HEATHER GREY 58 HEATHER NAVY BLUE 247

Innen nicht geraut | Eng zulaufende Form | Elastischer Bund mit Kordelzug außen | Seitentaschen | Eine extra tiefe Tasche rechts mit verdecktem Reißverschluss | Quernaht in der Mitte des Beins | Bündchen am Beinabschluss | Herausreißbares Label

Farbe	Größen	1	ab 30	ab 300
Coloured	S - XXL	17,87	15,99	15,38

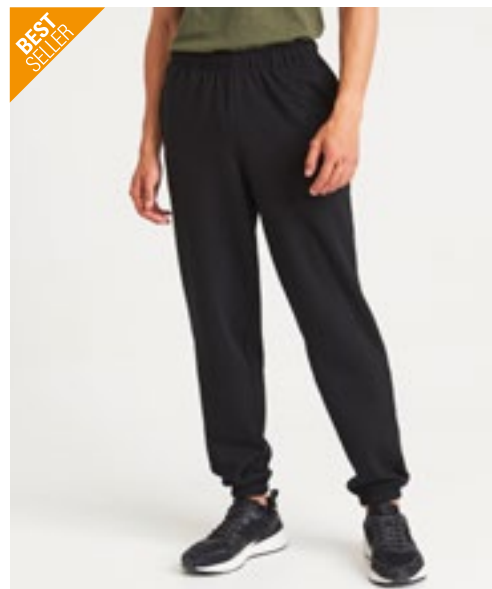

**JustHoods**  
AWD



JH072 | JH072

**College Cuffed Jogpants**

80% Baumwolle / 20% Polyester (Charcoal (Heather): 52% Baumwolle / 48% Polyester), (Heather Grey: 75% Baumwolle / 25% Polyester)  
XS, S, M, L, XL, XXL  
280 g/m<sup>2</sup>

Just Hoods

ARCTIC WHITE BURGUNDY CHARCOAL (HEATHER) DEEP BLACK  
HEATHER GREY NEW FRENCH NAVY

S, M, L, XL, XXL

JET BLACK

Beinabschlüsse mit Bündchen | Dehnbund mit integriertem Kordelzug | Gebürstetes Innenvlies | Seitentaschen | Einfaches Abreißetikett | Weiches Baumwollgewebe sorgt für eine ideale Druckoberfläche

Farbe	Größen	1	ab 24	ab 240
Coloured	XS - XXL	16,31	13,49	12,87



**L03808** | 03808 **Men's Jet Jog Pants**

85% Baumwolle / 15% Polyester (Grey Melange: 82% Baumwolle / 13% Polyester / 5% Viskose)  
**XS, S, M, L, XL, XXL, 3XL**  
 300 g/m<sup>2</sup> SOL'S

- BLACK
- FRENCH NAVY
- GREY MELANGE

Gekämmte Bio-Baumwolle / Recyceltes Polyester | French Terry | Zeitgemäßer Schnitt | Slim Fit und | Zwei schräge Eingriffstaschen | Eine aufgesetzte Tasche hinten | 2x2 Ripp-Strick an der Taille und am Beinabschluss | Runder Kordelzug mit farblich angepasster Spitze | TearAway-Label

Farbe	Größen	1	ab 20	ab 200
Coloured	XS - XXL	25,46	21,57	20,16
Coloured	3XL	29,28	24,81	23,21

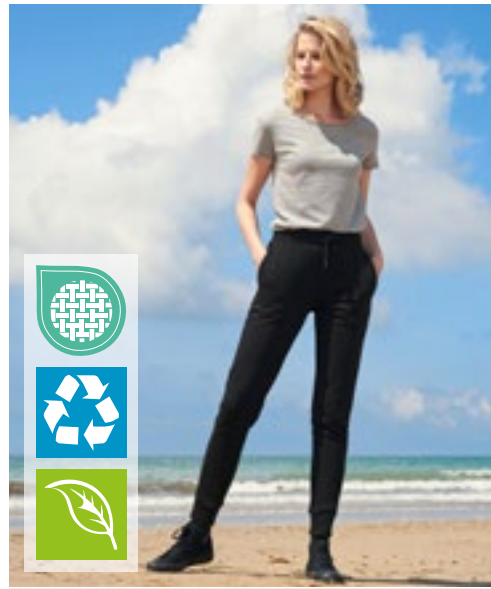

**L03809** | 03809 **Women's Jet Jog Pants**

85% Baumwolle / 15% Polyester (Grey Melange: 82% Baumwolle / 13% Polyester / 5% Viskose)  
**XS, S, M, L, XL, XXL**  
 300 g/m<sup>2</sup> SOL'S

- BLACK
- FRENCH NAVY
- GREY MELANGE

Gekämmte Bio-Baumwolle / Recyceltes Polyester | French Terry | Zeitgemäßer Schnitt | Slim Fit und | Zwei schräge Eingriffstaschen | Eine aufgesetzte Tasche hinten | 2x2 Ripp-Strick an der Taille und am Beinabschluss | Runder Kordelzug mit farblich angepasster Spitze | TearAway-Label

Farbe	Größen	1	ab 20	ab 200
Coloured	XS - XXL	25,46	21,57	20,16



**XO1600** | 1600 **Men's Pants**

80% Baumwolle / 20% Polyester (Heather Grey: 70% Baumwolle / 25% Polyester / 5% Viskose)  
**XS, S, M, L, XL, XXL, 3XL**  
 280 g/m<sup>2</sup> X.O by Promodoro

- BERRY
- BLACK
- FRENCH NAVY
- HEATHER GREY
- OLIVE

Sweathose | Bund mit Kordelzug | Zwei Seitentaschen mit coated Ton-in-Ton-Reißverschluss | Mischware | Molton-Unbrushed | Kein Label

Farbe	Größen	1	ab 25	ab 250
Coloured	XS - XXL	36,14	34,76	33,42
Coloured	3XL	41,57	39,96	38,43



**XO1700** | 1700 **Women's Pants**

80% Baumwolle / 20% Polyester (Heather Grey: 70% Baumwolle / 25% Polyester / 5% Viskose)  
**XS, S, M, L, XL, XXL, 3XL**  
 280 g/m<sup>2</sup> X.O by Promodoro

- BERRY
- BLACK
- FRENCH NAVY
- HEATHER GREY
- OLIVE

Sweathose | Bund mit Kordelzug | Zwei Seitentaschen mit coated Ton-in-Ton-Reißverschluss | Mischware | Molton-Unbrushed | Kein Label

Farbe	Größen	1	ab 25	ab 250
Coloured	XS - XXL	34,05	32,75	31,50
Coloured	3XL	39,15	37,65	36,21



## JN8036 | 8036 Men's Lounge Pants

85% Baumwolle / 15% Polyester  
S, M, L, XL, XXL, 3XL  
300 g/m<sup>2</sup>

James&Nicholson

GRAPHITE NAVY VANILLA

Gekämmte, ringgesponnene Bio-Baumwolle / Polyester | Hochwertige French Terry Qualität | Angeschntener, elastischer Bund mit Kordel | 2 seitliche Eingriffstaschen und eine Gesäßtasche | 1 Cargotasche mit Klettverschluss auf dem rechten Bein | Tear off!® - Label

## JN8035 | 8035 Ladies' Lounge Pants

85% Baumwolle / 15% Polyester  
XS, S, M, L, XL, XXL  
300 g/m<sup>2</sup>

James&Nicholson

GRAPHITE NAVY VANILLA

Gekämmte, ringgesponnene Bio-Baumwolle / Polyester | Hochwertige French Terry Qualität | Angeschntener, elastischer Bund mit Kordel | 2 seitliche Eingriffstaschen und eine Gesäßtasche | Tear off!® - Label

Farbe	Größen	1	ab 20	ab 200
Coloured	S- 3XL	27,60	25,80	25,13

Farbe	Größen	1	ab 30	ab 300
Coloured	XS - XXL	27,60	25,80	25,13

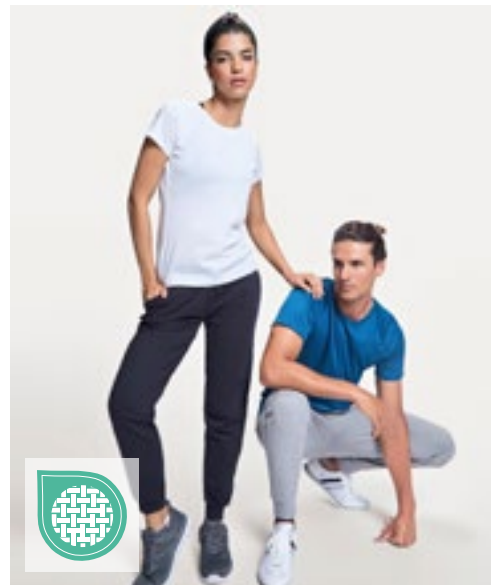

## RY1174 | PA1174 Men's Adelpho Trousers

60% Baumwolle / 40% Polyester (Heather Grey: 85% Polyester / 15% Viskose)  
S, M, L, XL, XXL, 3XL  
280 g/m<sup>2</sup>

Roly Sport

BLACK 02 HEATHER GREY 58 NAVY BLUE 55

Lange Sporthose mit breitem, verstellbarem Bund mit Kordelzug | Atmungsaktiv | Innen nicht angeraut | Seitentaschen | Enge Bündchen am Beinabschluss | Herausreißbares Label

## RY1175 | PA1175 Women's Adelpho Trousers

60% Baumwolle / 40% Polyester (Heather Grey: 85% Polyester / 15% Viskose)  
S, M, L, XL, XXL  
280 g/m<sup>2</sup>

Roly Sport

BLACK 02 HEATHER GREY 58 NAVY BLUE 55

Lange Sporthose mit breitem, verstellbarem Bund mit Kordelzug | Atmungsaktiv | Innen nicht angeraut | Seitentaschen | Enge Bündchen am Beinabschluss | Herausreißbares Label

Farbe	Größen	1	ab 30	ab 300
Coloured	S- 3XL	16,88	15,11	14,52

Farbe	Größen	1	ab 30	ab 300
Coloured	S- XXL	16,88	15,11	14,52



Z268M | R-268M-0

**Men's Authentic Jog Pants**

80% Baumwolle / 20% Polyester, Oberstoff: 100% Baumwolle  
S, M, L, XL, XXL  
280 g/m<sup>2</sup>

Russell

BLACK	FRENCH NAVY	LIGHT OXFORD (HEATHER)	MINERAL BLUE
OLIVE	URBAN GREY		

Gekämmte, ringgesponnene Baumwolle | 3-lagiger Sweatshirt-Stoff | Zeitgemäßer Schnitt und modernes Design | Abgesetzte Seitentaschen mit verdecktem Reißverschluss | Aufgesetzte Gesäßtasche | Flaches, grobes Zugband mit Knopfloch-Ösen | Ripp-Bündchen und Bund

Farbe	Größen	1	ab 24	ab 240
Coloured	S- XXL	28,50	25,65	23,94



BY174 | BY174

**Organic Basic Sweatpants**

100% Baumwolle  
S, M, L, XL, XXL, 3XL, 4XL, 5XL  
300 g/m<sup>2</sup>

Build Your Brand

BLACK	HEATHER GREY
-------	--------------

Bio-Baumwolle, innen gebürstet | Regular fit | Elastischer Rippbund mit Kordelzug | Elastische Rippbündchen | Seitliche Eingriffstaschen und eine Gesäßtasche | Gerades Bein

Farbe	Größen	1	ab 30 (3XL ab 25)	ab 300 (3XL ab 250)
Coloured	S- XXL	30,03	26,93	25,35
Coloured	3XL- 5XL	31,71	28,43	26,76

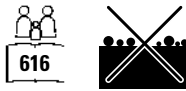

HRM1500 | 1500

**Unisex Premium Jogging Pants**

70% Baumwolle / 30% Polyester  
XS, S, M, L, XL, XXL, 3XL, 4XL, 5XL, 6XL  
285 g/m<sup>2</sup>

HRM

BLACK	DARK GREY	GREY MELANGE	NAVY
-------	-----------	--------------	------

Ringgesponnene und gekämmte Baumwolle / Recycelter Polyester (innen angeraut) | Weiches Mischgewebe | Antipilling und einlaufvorbehandelt, farbecht | Moderner Schnitt | Saum, Taschenabschluss und Beinbund sind mit hochwertigem 1x1-Rippstrick versehen | Zwei Seitentaschen mit Reißverschluss und einer Gesäßtasche rechts | Hochwertig verarbeiteter Tailenbund mit flacher Ziernaht, angedeuteter Reißverschluss vorne | Zwei große Antik-Look-Metallösen | Geflochtene Rundkordel | Label-frei

Farbe	Größen	1	ab 22 (XXL ab 20)	ab 220 (XXL ab 200)
Coloured	XS- XL	26,70	25,37	24,03
Coloured	XXL	26,70	25,37	24,03
Coloured	3XL- 6XL	31,50	29,93	28,35

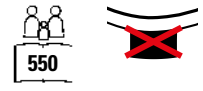

SFM430 | SF430

**Unisex Sustainable Fashion Cuffed Joggers**

60% Baumwolle / 40% Polyester  
XXS, XS, S, M, L, XL, XXL, 3XL  
260 g/m<sup>2</sup>

SF Men

BLACK	HEATHER GREY	KHAKI	LIGHT STONE
STONE BLUE			

Unisex-Jogginghose mit normaler Passform | Regenerierte Baumwolle / recyceltes Polyester | Angerautes Fleece-Material | Dehnbund und Bündchen mit Kordelzug | Abgerundete Taschen vorne seitlich | Aufgesetzte Tasche hinten | Ton-in-Ton-Steppnähte | Kein Label | Wiederverschließbare, wiederverwertbare Beutel - zu 100 % aus recyceltem Kunststoff

Farbe	Größen	1	ab 12 (XS ab 24)	ab 120 (XS ab 240)
Black	XXS- 3XL	23,66	19,43	18,68
Black	XS- XL	23,66	19,43	18,68
Coloured	XXS- 3XL	24,65	20,27	19,46
Coloured	XS- XL	24,65	20,27	19,46

Mehr Artikel sind online verfügbar.

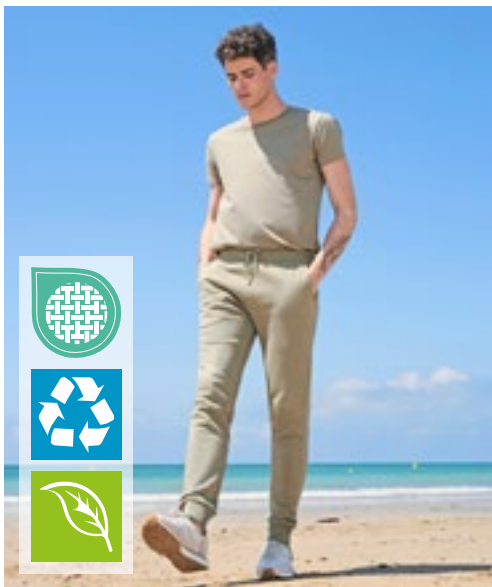

**L03810** | 03810 **Unisex Jumbo Fleece Jog Pants**

85% Baumwolle / 15% Polyester (Grey Melange: 82% Baumwolle / 13% Polyester / 5% Viskose), (Charcoal Melange: 70% Baumwolle / 30% Polyester)

**XS, S, M, L, XL, XXL, 3XL**  
280 g/m<sup>2</sup>

SOL'S

BLACK	CHARCOAL MELANGE	FRENCH NAVY	GREY MELANGE
KHAKI	LILAC	OFF WHITE	

Unisex | Gekämmte Bio-Baumwolle / Recyceltes Polyester | Fleece | Zeitgemäßer Schnitt | Slim Fit und | Zwei schräge Eingrifftaschen | Eine aufgesetzte Tasche hinten | 2x2 Ripp-Strick an der Taille und am Beinabschluss | Runder Kordelzug mit farblich angepasster Spitze | TearAway-Label

Farbe	Größen	1	ab 20	ab 200
Coloured	XS - XXL	26,69	22,61	21,14
Coloured	3XL	30,69	26,00	24,32

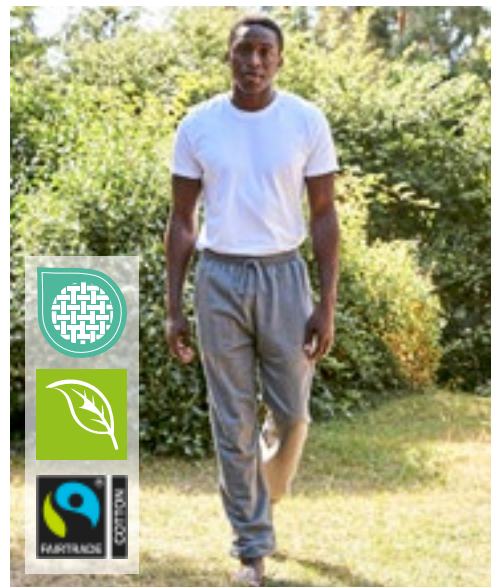

**Neutral**  
Certified Responsibility™

**NE74003** | 074003 **Unisex Sweatpants With Elastic Cuff**

100% Baumwolle  
**XS, S, M, L, XL, XXL, 3XL**  
301 g/m<sup>2</sup>

Neutral

ASH GREY	BLACK	BORDEAUX	DARK HEATHER
NAVY	RED	SPORT GREY	

Fairtrade-zertifizierte Baumwolle | Gekämmte Bio-Baumwolle | Fleece mit gebürsteter Rückseite | Lockere Passform | Seitentaschen | Ripp am Bund | Elastische Bündchen | Flache Kordel

Farbe	Größen	1	ab 25	ab 250
Coloured	XS - 3XL	39,95	34,25	32,84



**BU8810** | 8810 **Flannel Jogger Pant**

60% Baumwolle / 40% Polyester  
**S, M, L, XL, XXL, 3XL**  
280 g/m<sup>2</sup>

Burnside

BLAU - WHITE (CHECKED)	ECRU - BLACK (CHECKED)	HEATHER CHARCOAL	HEATHER GREY
RED - BLACK (CHECKED)			

CVC-Material aus Baumwolle/Polyester | Verdeckter Dehnbund | Taschen an den Seitennähten | Elastischer Saum unten, 1" | Eine aufgesetzte Gesäßtasche

Farbe	Größen	1	ab 12	ab 120
Coloured	S - XL	22,04	18,80	17,63
Coloured	XXL - 3XL	24,00	20,48	19,20



**BY013** | BY013 **Heavy Deep Crotch Sweatpants**

65% Baumwolle / 35% Polyester  
**S, M, L, XL, XXL**  
300 g/m<sup>2</sup>

Build Your Brand

BLACK	HEATHER GREY
-------	--------------

Innen angerauter Sweatstoff | Neutrales Größenlabel ohne Branding | Elastische Bündchen am Saum | Taillenbund mit runden Kordeln | Zwei Einschubtaschen aus Oberstoff vorne | Eine Tasche hinten | Modischer, tiefer Schritt | Fitted

Farbe	Größen	1	ab 20	ab 200
Coloured	S - XXL	22,50	20,18	18,99





**STRETCH**

**BY245** | BY245 **Men's Ultra Heavy Sweatpants**

100% Baumwolle

XS, S, M, L, XL, XXL, 3XL, 4XL, 5XL

460 g/m<sup>2</sup>

Build Your Brand

**BLACK** **COBALT BLUE**

Schwere, dichte Baumwolle | Breites Gummiband | Elastische Beinabschlüsse | Zwei Seitentaschen | Gesäßtasche



**BY258** | BY258 **90's Cargo Sweatpants**

80% Baumwolle / 20% Polyester

XS, S, M, L, XL, XXL, 3XL, 4XL, 5XL

500 g/m<sup>2</sup>

Build Your Brand

**BLACK** **HEATHER GREY**

Aufgesetzte Cargo-Taschen | Gummiband | Elastischen Beinenden, die mit Reißverschlüssen ausgestattet sind | Loose Fit Passform | Schwerer Brushed Fleece

Farbe	Größen	1	ab 20	ab 200
Coloured	XS - XXL	35,06	31,43	29,60
Coloured	3XL - 5XL	38,40	34,43	32,42

Farbe	Größen	1	ab 20	ab 200
Coloured	XS - XXL	41,75	37,43	35,24
Coloured	3XL - 5XL	43,41	38,93	36,65



*écologie.*  
by AWDiG

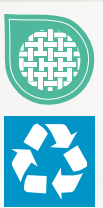

**EA070** | EA070 **Crater Recycled Jogpants**

70% Baumwolle / 30% Polyester

XS, S, M, L, XL, XXL

280 g/m<sup>2</sup>

Ecologie

**BLACK** **HEATHER GREY** **NAVY**

Recycelte Baumwolle und Polyester aus Fabrikausschuss | Entspannter Schnitt | Seitentaschen | Ribbündchen | Vollständig recycelte Materialien | Gebürstetes Innenfleece | Beinabschlüsse mit Bündchen | Elastischer Bund, farblich abgestimmt zu Kordelzügen

Farbe	Größen	1	ab 30	ab 300
Coloured	XS - XXL	21,72	17,99	17,15



**SOL'S**  
the fair spirit



**L03992** | 03992 **Unisex Jogging Pants Century**

80% Baumwolle / 20% Polyester (Grey Melange: 93% Baumwolle / 7% Viskose)

XS, S, M, L, XL, XXL, 3XL

450 g/m<sup>2</sup>

SOL'S

**BLACK** **GREY MELANGE**

80% Bio-Baumwolle / 20% recyceltes Polyester | Fleece 450 | Elastisch an Taille und Knöcheln | Kordelzug innen mit Knopfloch | Aufgesetzte Gesäßtasche | Gerippter Einsatz zwischen den Beinen | Oversize Schnitt | Für eine vereinfachte Veredelung: Zwei Seitentaschen mit losem Taschenfutter | Keine Seitennähte an den Beinen

Farbe	Größen	1	ab 20	ab 200
Coloured	XS - XXL	45,60	37,14	35,61
Coloured	3XL	53,82	43,82	42,02

Mehr Artikel sind online verfügbar.



**NEW**

**BY265** | BY265 **Ladies High Waist Ballon Sweat Pants**

65% Baumwolle / 35% Polyester  
**XS, S, M, L, XL, XXL, 3XL, 4XL, 5XL**  
 300 g/m<sup>2</sup> Build Your Brand

BLACK HEATHER GREY WHITE

Elastischer Bund hoch in der Taille | Ausgefallener Ballonstil | Elastischer Beinabschluss | Zwei Seitentaschen | Loose Fit

Farbe	Größen	1	ab 20 (XXL ab 10)	ab 200 (XXL ab 100)
Coloured	XS - XL	23,33	20,93	19,70
Coloured	XXL - 5XL	25,02	22,43	21,12



**SF431** | SK431 **Women's Sustainable Fashion Wide Leg Joggers**

60% Baumwolle / 40% Polyester  
**XS, S, M, L, XL, XXL**  
 260 g/m<sup>2</sup> SF Women

BLACK DUSKY PINK HEATHER GREY KHAKI

Regenerierte Baumwolle / recyceltes Polyester | Angerautes Fleece-Material | Dehnbund mit langem, rundem Kordelzug | Abgerundete Taschen vorne seitlich | Ton-in-Ton-Steppnähte | Kein Label | Wiederverschließbare, wiederverwertbare Beutel – zu 100 % aus recyceltem Kunststoff

Farbe	Größen	1	ab 12 (S ab 24)	ab 240 (XXL ab 120)
Black	XS - XXL	26,90	22,11	21,24
Black	S - XL	26,90	22,11	21,24
Coloured	XS - XXL	28,16	23,13	22,23
Coloured	S - XL	28,16	23,13	22,23



**BEST SELLER**



**NE73331** | O73331 **Unisex Jumpsuit**

100% Baumwolle  
**XS, S, M, L, XL, XXL, 3XL**  
 300 g/m<sup>2</sup> Neutral

BLACK NAVY SPORT GREY

Fairtrade-zertifizierte Baumwolle | Gekämmte Bio-Baumwolle | Fleece mit gebürsteter Rückseite | PassenderYKK-Reißverschluss | Doppelt gefütterte Kapuze | Kangorootasche | Elasthan-Ripp an Ärmeln und Unterteil | Flache Kordel

Farbe	Größen	1	ab 15 (XXL ab 10)	ab 150 (XXL ab 100)
Coloured	XS - XL	78,83	67,56	64,79
Coloured	XXL - 3XL	78,83	67,56	64,79

**Neutral**  
 Certified Responsibility™



**SFM470** | SF470 **Unisex All In One**

80% Baumwolle / 20% Polyester (Heather Grey: 71% Baumwolle / 23% Polyester / 6% Viskose)  
**XXS/XS, S/M, L/XL**  
 280 g/m<sup>2</sup> SF Men

BLACK HEATHER GREY NAVY

Unisex-Einteiler, passend zu Kinderartikel SM470 | Slim Fit und | Reißverschluss vorne | Elastische 1x1 Bündchen | 2-teilige Kapuze mit Single-Jersey-Futter | Kängurutasche mit Flatlock-Nähten | Flatlock-Nähte an den Armausschnitten | Nackenband | Herausreißbares Label

Farbe	Größen	1	ab 12	ab 120
Coloured	XXS/XS - L/XL	42,68	35,07	33,69





**BY050** | BY050 **Swim Shorts**

100% Nylon, Futter: 100% Polyester  
XS, S, M, L, XL, XXL, 3XL, 4XL, 5XL  
120 g/m<sup>2</sup>

Build Your Brand

BLACK	CHERRY	COBALT BLUE	DARK SHADOW
FOREST GREEN	NAVY	OLIVE	PINK
SOFT YELLOW			

Nylon-Material | Neutrales Größenlabel ohne Branding | Zwei Seitentaschen | Verschließbare Tasche hinten

Farbe	Größen	1	ab 100	ab 1000
Coloured	XS - XXL	13,29	11,93	11,22
Coloured	3XL - 5XL	14,22	12,75	12,00

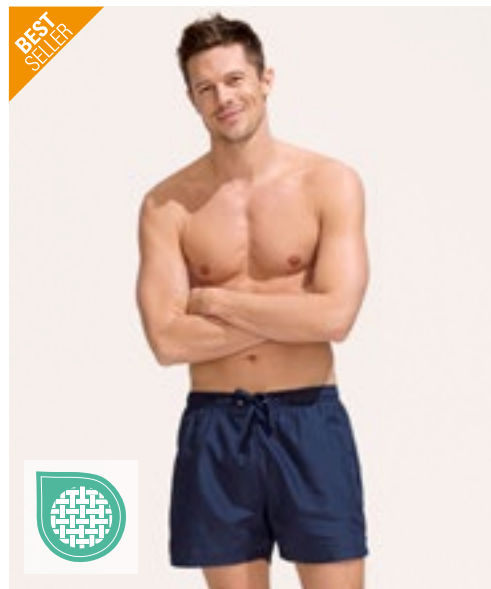

**L01689** | 01689 **Sandy Swimming Suit**

100% Polyester  
XS, S, M, L, XL, XXL  
90 g/m<sup>2</sup>

SOL'S

BLACK	FRENCH NAVY	RED
-------	-------------	-----

Dehnbund mit farblich angepasster Zugkordel | Zwei Seitentaschen | Klettverschluss-Tasche hinten | Seitenschlitze | Für Sublimation geeignet | Mikrofaser Polyester / Futter: Innenslip aus 100% Mesh Polyester

Farbe	Größen	1	ab 100	ab 1000
Coloured	XS - XXL	12,92	10,94	10,23

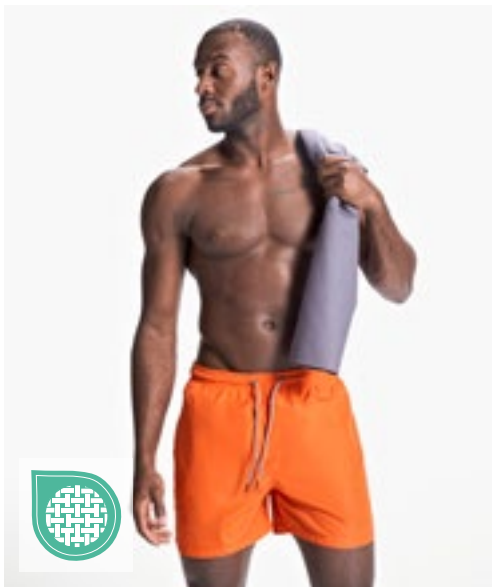

**RY6708** | BN6708 **Men's Balos Swimming Trunks**

100% Polyester  
S, M, L, XL, XXL  
100 g/m<sup>2</sup>

Roly Sport

BERMELLION ORANGE 311	BLACK 02	LIME PUNCH 235	NAVY BLUE 55
RED 60	ROYAL BLUE 05		

Badeshorts mit zwei Seitentaschen | Elastischer Bund mit verstellbarer dekorativer Kordel und Metallösen in Kontrastfarbe | Ziernaht seitlich in Kontrastfarbe | Gesäßtasche mit Ablauföse | Mesh-Innenhose

Farbe	Größen	1	ab 50	ab 500
Coloured	S - XXL	7,97	7,13	6,86



**L02919** | 02919 **Men's Sunrise Swimshorts**

100% Polyester  
XS, S, M, L, XL, XXL, 3XL  
70 g/m<sup>2</sup>

SOL'S

FRENCH NAVY	RED
-------------	-----

Pongé-Polyester; Futter: Netz-Innenslip | Elastischer Bund mit Ton-in-Ton Zugkordel | Zwei Seitentaschen | Gesäßtasche | Dreifarbige Details an den Seiten | Abreißetikett

Farbe	Größen	1	ab 50	ab 500
Coloured	XS - XXL	12,15	10,29	9,63
Coloured	3XL	13,34	11,30	10,56

Mehr Artikel sind online verfügbar.

# FREIZEIT (BADEHOSEN)



nath



**NH700** | ASTERIX **Men's Swimsuit Asterix**

100% Polyester  
S, M, L, XL, XXL, 3XL  
110 g/m<sup>2</sup>

Nath



Herren-Badehose mit Meshfutter | Innen- und Gesäßtasche mit Klettverschluss | Ösen an der Gesäßtasche

Farbe	Größen	1	ab 100	ab 1000
Coloured	S- 3XL	9,21	8,55	7,49



nath

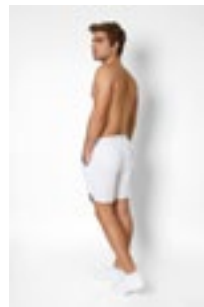

**NH900** | ENERGY **Sport Pants Energy**

100% Polyester  
S, M, L, XL, XXL  
150 g/m<sup>2</sup>

Nath



Technisches Quick Dry-Gewebe aus 100 % Polyester | Sport- Shorts aus atmungsaktivem, leichtem Gewebe mit Seitentaschen und Zugkordel in Kontrastfarbe | Waschbar bis 60 °C

Farbe	Größen	1	ab 100	ab 1000
Coloured	S- XXL	6,81	6,32	5,54



**BY153** | BY153 **Recycled Swim Shorts**

100% Polyester  
S, M, L, XL, XXL, 3XL, 4XL, 5XL  
82 g/m<sup>2</sup>

Build Your Brand



63% Polyester / 37% recycelter Polyester | Regular Fit | Flexibler Bund mit innenliegendem Gummizug | Mesh-Taschen | Atmungsaktive Mesh-Innenhose | Kleine Schlitz in der Seitennaht

Farbe	Größen	1	ab 100	ab 1000
Black	S- XXL	13,29	11,93	11,22
Black	3XL - 5XL	14,22	12,75	12,00



**BU9301** | 9301 **Solid Board Short**

100% Polyester  
30, 32, 34, 36, 38, 40  
136 g/m<sup>2</sup>

Burnside



Hinten satiniertes Finish | Tunnelzug mit Spandex-Hosenschlitz | Cargotasche am rechten Bein

Farbe	Größen	1	ab 12	ab 120
Coloured	30 - 40	20,30	17,33	16,25



**BU9371** | 9371 **Stretch Board Shorts**

90% Polyester / 10% Elasthan  
30, 32, 34, 36, 38, 40  
136 g/m<sup>2</sup>

Burnside



Kordelzug mit Elasthan | Stretch-Qualität | Eingesetzte Tasche am rechten Bein | Gemusterte Modelle mit schwarzer Innennahtpatte, 1-farbige Modelle ohne Patte

Farbe	Größen	1	ab 12	ab 120
Coloured	30 - 40	24,50	20,90	19,59



**RBK9625** | U4\_F9625\_RBK **Women's Triangle Bra - Dotty**

95% Baumwolle / 5% Elasthan  
XS, S, M, L

Reebok

WHITE

Schmale Träger | Elastischer Bund

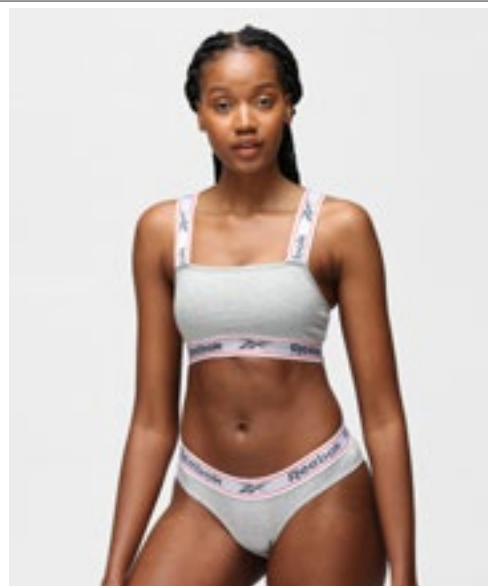

**RBK9482** | U4\_C9482\_RBK **Women's Crop Top - Krystal**

95% Baumwolle / 5% Elasthan  
XS, S, M, L

Reebok

BLACK GREY MARL WHITE

Dehnbarer Baumwollstrick | Elastische Schulterträger | Quadratischer Ausschnitt | Herausnehmbare Polster

Farbe	Größen	1	ab 60	ab 600
White	XS - L	30,05	27,90	26,04

Farbe	Größen	1	ab 60	ab 600
Coloured	XS - L	30,05	27,90	26,04

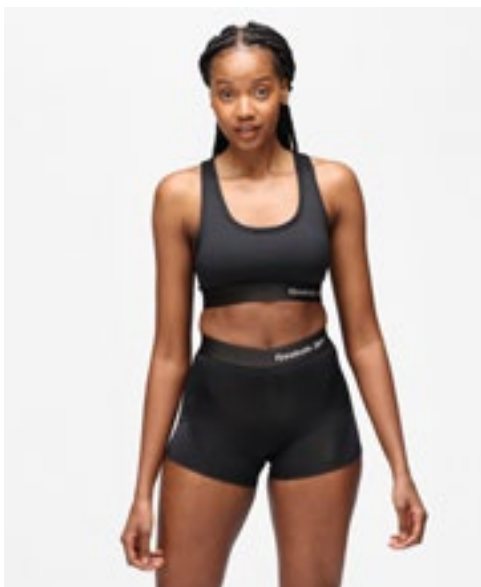

**RBK9488** | U4\_C9488\_RBK **Women's Sports Crop Top - Steffi**

92% Polyester / 8% Elasthan  
XS, S, M, L

Reebok

BLACK

Breite Träger und Racer Rücken | Reebok Logo auf der Rückseite und auf dem Bund

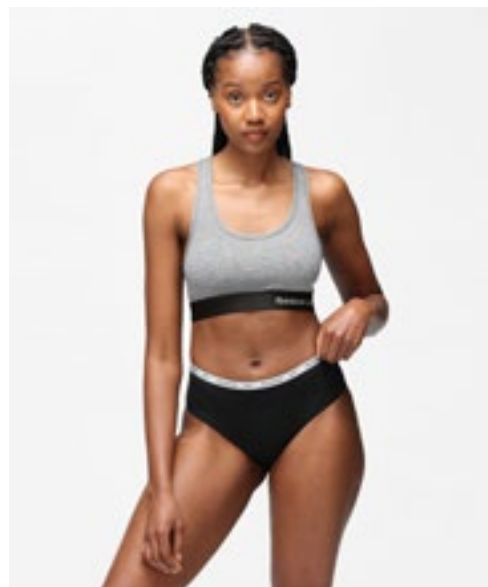

**RBK9489** | U4\_C9489\_RBK **Women's Sports Crop Top - Simone**

92% Polyester / 8% Elasthan  
XS, S, M, L

Reebok

GREY MARL

Breite Träger und Racer Rücken | Elastischer Bund

Farbe	Größen	1	ab 60	ab 600
Black	XS - L	30,05	27,90	26,04

Farbe	Größen	1	ab 60	ab 600
Grey Marl	XS - L	30,05	27,90	26,04



**RBK9626** | U4\_F9626\_RBK **Women's Thong - Lotty (3 Pair Pack)**

95% Baumwolle / 5% Elasthan  
XS, S, M, L

Reebok

BLACK/WHITE/GREY MARL

Elastischer Bund

Farbe	Größen	1	ab 60	ab 600
Black/White/Grey Marl	XS - L	28,08	26,09	24,35

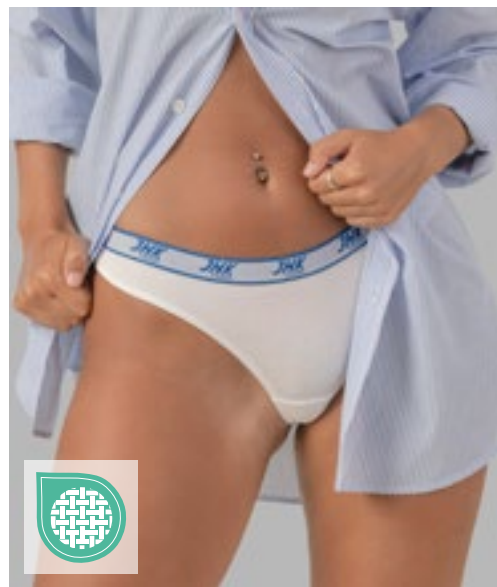

**JHK903** | UNTHONG **Ladies' Thong (3 Pack)**

95% Baumwolle / 5% Elasthan (Grey Melange: 85% Baumwolle / 10% Viskose / 5% Elasthan), Bund: 53% Nylon / 27% Elasthan / 20% Polyester

XS, S, M, L, XL, XXL

160 g/m<sup>2</sup>

JHK

BLACK GREY MELANGE WHITE

Seitennaht | Elastisches Band mit JHK-Logo

Farbe	Größen	1	ab 25	ab 250
Coloured	XS - XXL	8,24	7,14	6,69



**JHK902** | UNBRIEFS **Ladies' Briefs (3 Pack)**

95% Baumwolle / 5% Elasthan (Grey Melange: 85% Baumwolle / 10% Viskose / 5% Elasthan), Bund: 53% Nylon / 27% Elasthan / 20% Polyester

XS, S, M, L, XL, XXL

160 g/m<sup>2</sup>

JHK

BLACK GREY MELANGE WHITE

Seitennaht | Elastisches Band mit JHK-Logo

Farbe	Größen	1	ab 25	ab 250
Coloured	XS - XXL	9,23	8,00	7,50

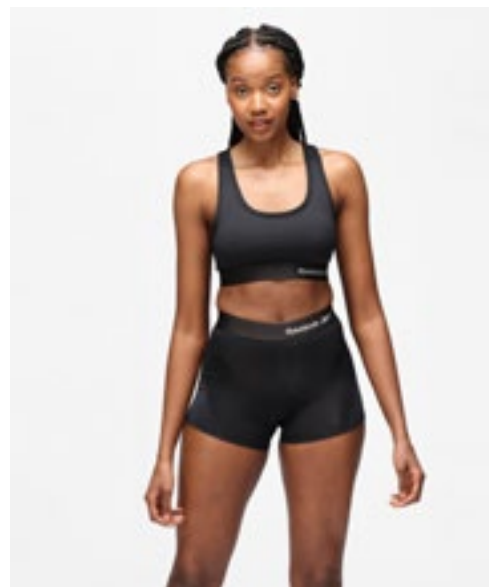

**RBK9493** | U4\_C9493\_RBK **Women's Sports Short - Joyner**

92% Polyester / 8% Elasthan

XS, S, M, L

Reebok

BLACK

Elastischer Bund und gerippte Abschlüsse | Flache Nähte

Farbe	Größen	1	ab 60	ab 600
Black	XS - L	17,57	16,31	15,23

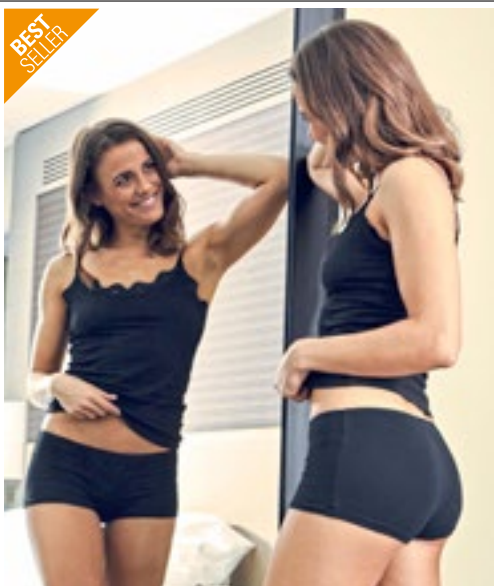

**E8005** | 8005 **Women's Panty 95/5**

95% Baumwolle / 5% Elasthan  
XS, S, M, L, XL  
150 g/m<sup>2</sup>

Promodoro

BLACK

Panty aus Single-Jersey | 95% gekämmte Baumwolle / 5% Elasthan



**RBK8241** | U5\_C8241\_RBK **Men's Brief - Chase (3 Pair Pack)**

95% Baumwolle / 5% Elasthan  
S, M, L, XL

Reebok

BLACK/BLACK/BLACK | BLACK/WHITE/GREY MARL

Klassischer Hosenschlitz an der Vorderseite | Dehnbarer Bund

Farbe	Größen	1	ab 100	ab 1000
Black	XS - XL	8,66	8,33	8,01

Farbe	Größen	1	ab 36	ab 360
Coloured	S - XL	35,07	32,57	30,41



**RBK8259** | U5\_C8259\_RBK **Men's Sports Brief - Wiggins (3 Pair Pack)**

92% Polyester / 8% Elasthan  
S, M, L, XL

Reebok

BLACK/BLACK/BLACK | BLACK/GREY MARL/WHITE

Mit Feuchtigkeitstransportfunktion | Bund aus gebürstetem Nylon

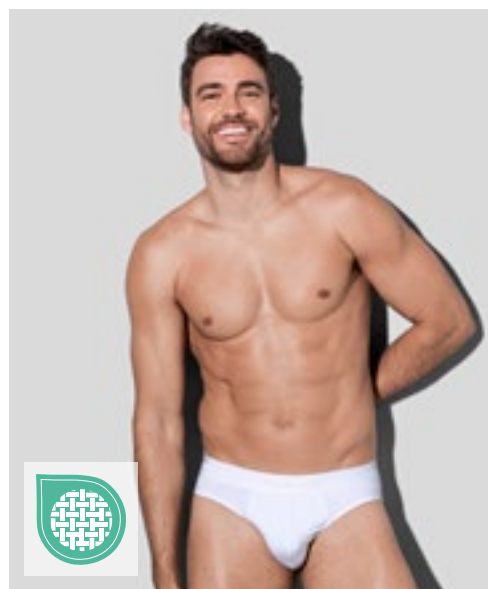

**S9692** | ST9692 **Dexter Briefs 2-er Pack**

92% Baumwolle / 8% Elasthan  
S, M, L, XL, XXL  
195 g/m<sup>2</sup>

Stedman®

BLACK OPAL | WHITE

Single-Jersey, „Full-Feeder“ | Doppelpack | Elastischer Gummizug mit „Stedman“-Logo | Body Fit | Waschbar bis 40 °C

Farbe	Größen	1	ab 36	ab 360
Coloured	S - XL	35,07	32,57	30,41

Farbe	Größen	1	ab 12	ab 120
Coloured	S - XXL	18,66	16,34	15,27



**F990** | 67-012-6 **Classic Slip (3 Pair Pack)**

100% Baumwolle  
S, M, L, XL, XXL  
150 g/m<sup>2</sup> (White: 145 g/m<sup>2</sup>)

Fruit of the Loom

BLACK STRIPE/WHITE/MID GREY MARL | BLACK/BLACK/BLACK | NAVY/NAVY/MID BLUE | WHITE/WHITE/WHITE

Klassisch schmaler Schnitt | Verdecktes elastisches Taillenband | Gewebtes Markenlabel vorne mittig am Bund | Doppellagige Front | Form- und größenbeständig auch bei hohen Waschttemperaturen | Ohne Label



**F991** | 67-018-7 **Classic Sport (2 Pair Pack)**

95% Baumwolle / 5% Elasthan  
S, M, L, XL, XXL  
155 g/m<sup>2</sup> (White: 150 g/m<sup>2</sup>)

Fruit of the Loom

BLACK/BLACK | LIGHT GREY MARL/LIGHT GREY MARL | NAVY/NAVY | WHITE/WHITE

Modisch athletischer Schnitt | Geprägter Markenname umlaufend um den Bund | Doppellagige Front | Ohne Label | Form- und größenbeständig auch bei hohen Waschttemperaturen

Farbe	Größen	1	ab 40	ab 400
Coloured	S - XXL	12,99	11,52	10,34

Farbe	Größen	1	ab 40	ab 400
Coloured	S - XXL	11,52	10,20	9,17



**RBK8260** | U5\_C8260\_RBK **Men's Short Sports Trunk - Redgrave (3 Pair Pack)**

92% Polyester / 8% Elasthan  
S, M, L, XL

Reebok

BLACK/BLACK/BLACK | BLACK/GREY MARL/CHARCOAL

Schnell trocknendes, feuchtigkeitsableitendes Material | Bund aus gebürstetem Nylon



**RBK8261** | U5\_C8261\_RBK **Men's Medium Sports Trunk - Ainslie (3 Pair Pack)**

92% Polyester / 8% Elasthan  
S, M, L, XL

Reebok

BLACK/WHITE/GREY MARL

Bund aus elastisch gebürstetem Nylon | Flachnähte um Scheuerstellen zu vermeiden

Farbe	Größen	1	ab 36	ab 360
Coloured	S - XL	42,65	39,60	36,96

Farbe	Größen	1	ab 36	ab 360
Black/White/Grey Marl	S - XL	42,65	39,60	36,96





**RBK8265** | U5\_C8265\_RBK **Men's Trunk - Barlow (3 Pair Pack)**

95% Baumwolle / 5% Elasthan  
S, M, L, XL

Reebok



Bund aus gebürstetem Nylon

**RBK8266** | U5\_C8266\_RBK **Men's Trunk - Ovett (3 Pair Pack)**

95% Baumwolle / 5% Elasthan  
S, M, L, XL

Reebok



Bund aus gebürstetem Nylon

Farbe	Größen	1	ab 36	ab 360
Coloured	S - XL	42,65	39,60	36,96

Farbe	Größen	1	ab 36	ab 360
Coloured	S - XL	42,65	39,60	36,96



**RP101005** | I101005 **Men's Boxer Short (2 Pair Box)**

95% Baumwolle / 5% Elasthan (Grey Melange: 50% Baumwolle / 45% Polyester / 5% Elasthan)  
S, M, L, XL, XXL

Replay



Boxershorts aus einfarbigem Baumwollstretch | Eng anliegende Passform | Gummiband mit Replay Logo

Farbe	Größen	1	ab 20	ab 200
Coloured	S - XXL	34,62	32,15	30,00

**RP101102** | I101102 **Men's Boxer Short (3 Pair Box)**

95% Baumwolle / 5% Elasthan (Grey Melange: 56% Baumwolle / 39% Polyester / 5% Elasthan)  
S, M, L, XL, XXL

Replay



Boxershorts aus einfarbigem Baumwollstretch | Eng anliegende Passform | Gummiband mit Replay Logo

Farbe	Größen	1	ab 20	ab 200
Coloured	S - XXL	34,62	32,15	30,00



BEST SELLER



## BY132 | BY132 Men Boxer Shorts 2-Pack

95% Baumwolle / 5% Elasthan  
S, M, L, XL, XXL, 3XL, 4XL, 5XL  
160 g/m<sup>2</sup>

Build Your Brand

BLACK CHARCOAL (HEATHER) HEATHER GREY WHITE

Stretch Jersey | Umlaufender akzentuierter Gummibund

Farbe	Größen	1	ab 100	ab 1000
Coloured	S - XXL	8,28	7,43	6,99
Coloured	3XL - 5XL	9,95	8,93	8,40



BEST SELLER



## E8001 | 8001 Men's Boxer Shorts

95% Baumwolle / 5% Elasthan  
S, M, L, XL, XXL  
180 g/m<sup>2</sup>

Promodoro

BLACK/RED

Modische Herren-Unterhose | Single-Jersey | Roter Kontrast-Rand und rote Kontrast-Nähte | 95% gekämmte Baumwolle / 5% Elasthan

Farbe	Größen	1	ab 100	ab 1000
Black/Red	S - XXL	8,66	8,33	8,01

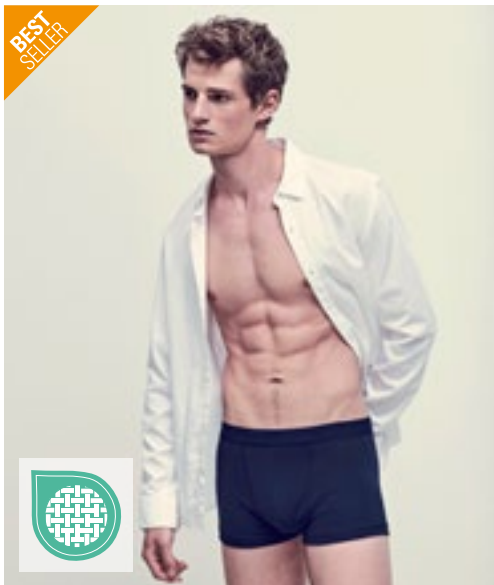

BEST SELLER



## F992 | 67-020-7 Classic Shorty (2 Pair Pack)

95% Baumwolle / 5% Elasthan  
S, M, L, XL, XXL  
155 g/m<sup>2</sup> (White: 150 g/m<sup>2</sup>)

Fruit of the Loom

BLACK/BLACK LIGHT GREY MARL/LIGHT GREY MARL NAVY/NAVY WHITE/WHITE

Modischer Schnitt mit kurzem Beinansatz | Geprägter Markenschriftzug umlaufend um den Bund | Doppellagige Front | Form- und größenbeständig auch bei hohen Waschttemperaturen | Ohne Label

Farbe	Größen	1	ab 40	ab 400
Coloured	S - XXL	14,09	12,48	11,21

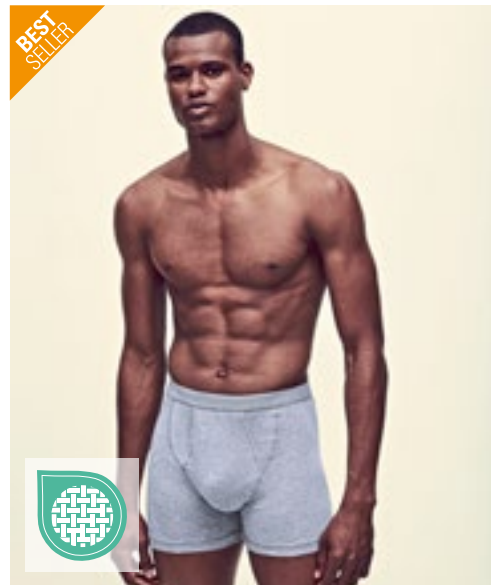

BEST SELLER



## F993 | 67-026-7 Classic Boxer (2 Pair Pack)

95% Baumwolle / 5% Elasthan  
S, M, L, XL, XXL  
155 g/m<sup>2</sup> (White: 150 g/m<sup>2</sup>)

Fruit of the Loom

BLACK/BLACK LIGHT GREY MARL/LIGHT GREY MARL NAVY/NAVY WHITE/WHITE

Klassisch geschnittener Boxer mit längerem Bein | Geprägter Markenname umlaufend um den Bund | Schlitzöffnung/seitlicher Eingriff vorne | Doppellagige Front | Form- und größenbeständig auch bei hohen Waschttemperaturen | Ohne Label

Farbe	Größen	1	ab 40	ab 400
Coloured	S - XXL	15,59	13,80	12,39

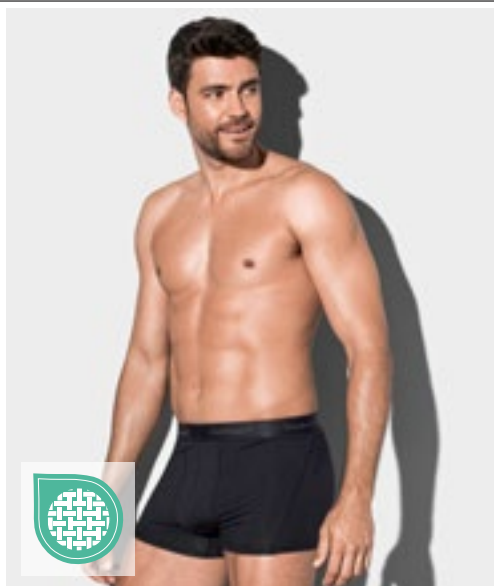

**S9691** | ST9691 **Dexter Boxers 2-er Pack**

92% Baumwolle / 8% Elasthan  
**S, M, L, XL, XXL**  
 195 g/m<sup>2</sup> Stedman®

BLACK OPAL  WHITE

Single-Jersey, „Full-Feeder“ | Doppelpack | Elastischer Gummizug mit ‚Stedman‘-Logo | Body Fit | Waschbar bis 40 °C

Farbe	Größen	1	ab 12	ab 120
Coloured	S - XXL	22,38	19,59	18,32



**JHK900** | UNBOXER **Men's Short Boxer Briefs (3 Pack)**

95% Baumwolle / 5% Elasthan (Grey Melange: 85% Baumwolle / 10% Viskose / 5% Elasthan), Bund: 53% Nylon / 27% Elasthan / 20% Polyester  
**XS, S, M, L, XL, XXL**  
 160 g/m<sup>2</sup> JHK

BLACK  GREY MELANGE  WHITE

Kurze Boxershorts | Seitennaht | Elastisches Band mit JHK-Logo

Farbe	Größen	1	ab 25	ab 250
Coloured	XS - XXL	12,12	10,50	9,84



**JHK901** | UNMIDWAY **Men's Midway Briefs (3 Pack)**

95% Baumwolle / 5% Elasthan (Grey Melange: 85% Baumwolle / 10% Viskose / 5% Elasthan), Bund: 53% Nylon / 27% Elasthan / 20% Polyester  
**XS, S, M, L, XL, XXL**  
 160 g/m<sup>2</sup> JHK

BLACK  GREY MELANGE  WHITE

Midway-Slip | Seitennaht | Elastisches Band mit JHK-Logo

Farbe	Größen	1	ab 25	ab 250
Coloured	XS - XXL	13,46	11,66	10,94

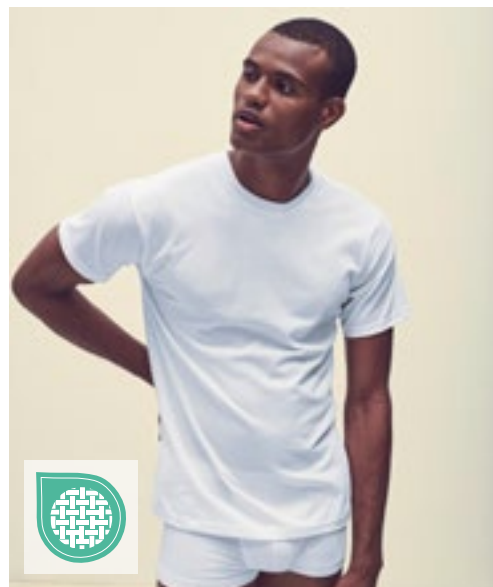

**F997** | 67-082-3 **Men's Original Style Tee (3 Pair Pack)**

100% Baumwolle  
**S, M, L, XL, XXL**  
 135 g/m<sup>2</sup> Fruit of the Loom

WHITE

Rundhalsausschnitt gerippt mit gleichfarbigem Nackenband | Großzügige Arm- und Kragenöffnungen für eine bequeme Passform

Farbe	Größen	1	ab 36	ab 360
White	S - XXL	10,89	9,68	8,66



**REGATTA**  
PROFESSIONAL

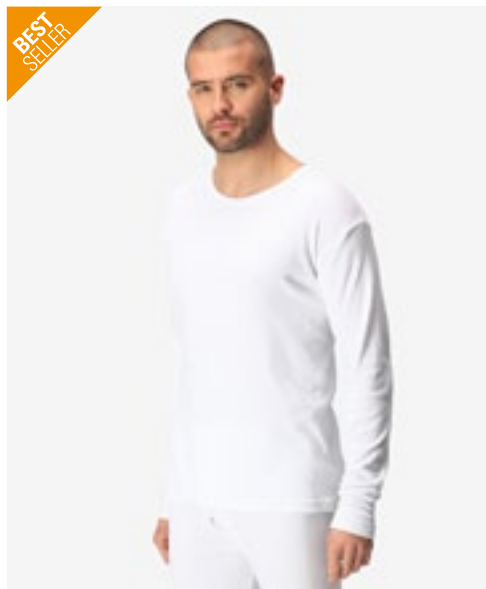

**REGATTA**  
PROFESSIONAL

**BEST  
SELLER**



**RG111** | TRU111 **Thermal Short Sleeve Vest**

50% Baumwolle / 50% Polyester  
S, M, L, XL, XXL  
205 g/m<sup>2</sup>

Regatta Professional

**BLUE** **DENIM** **WHITE**

Leicht gebürstetes Material für erhöhten Tragekomfort

**RG112** | TRU112 **Thermal Long Sleeve Vest**

50% Baumwolle / 50% Polyester  
S, M, L, XL, XXL  
205 g/m<sup>2</sup>

Regatta Professional

**BLUE** **DENIM** **WHITE**

Leicht gebürstetes Material für erhöhten Tragekomfort

Farbe	Größen	1	ab 48	ab 480
Coloured	S - XXL	11,03	10,05	9,38

Farbe	Größen	1	ab 48	ab 480
Coloured	S - XXL	12,68	11,55	10,80



**REGATTA**  
PROFESSIONAL



**RG113** | TRU113 **Thermal Long Johns**

50% Baumwolle / 50% Polyester  
S, M, L, XL, XXL  
205 g/m<sup>2</sup>

Regatta Professional

**BLUE** **DENIM** **WHITE**

Leicht gebürstetes Material für erhöhten Tragekomfort



**korntex**



**KX115** | GSM **Super-Soft Good Sleep Mask Almada**

Oberstoff: 100% Baumwolle, Vlies: 100% Polyester  
One Size

Korntex

**BLACK**

Ergonomische Schlafmaske mit Mid-Night Effekt | Hautberuhigender und atmungsaktiver Baumwollstoff, sehr weich und leicht | Einheitsgröße durch verstellbares Gummiband | Wiederverwendbar (waschbar) | Einzeln in Polybeutel verpackt | Mit EAN Barcode ausgestattet

Farbe	Größen	1	ab 48	ab 480
Coloured	S - XXL	12,68	11,55	10,80

Farbe	Größen	1	ab 400	ab 4000
Black	One Size	3,96	3,44	3,30



**SFM074** | SF074 **Men's Tartan Lounge Set**

100% Baumwolle  
XS, S, M, L, XL, XXL  
115 g/m<sup>2</sup>

SF Men



Flanell/Twill-Gewebe | Zweiteiliges Set | Lounge-Shirt mit gekerbtem Kragen | Fester Knopfverschluss mit Knöpfen in Perlmutt-Optik | Aufgesetzte Obertasche auf der Brust | Lounge-Hose mit einfarbigem Saum und vollständig elastischem Bund | Doppelnaht am Saum und Ärmelbündchen aus identischem Material | Herausreißbares Label

Farbe	Größen	1	ab 24	ab 240
Red-Navy Check	XS - XXL	32,66	26,84	25,77



**SF074** | SK074 **Women's Tartan Lounge Set**

100% Baumwolle  
XS, S, M, L, XL, XXL  
115 g/m<sup>2</sup>

SF Women



Flanell/Twill-Gewebe | Zweiteiliges Set | Lounge-Shirt mit gekerbtem Kragen | Fester Knopfverschluss mit Knöpfen in Perlmutt-Optik | Aufgesetzte Obertasche auf der Brust | Lounge-Hose mit einfarbigem Saum und vollständig elastischem Bund | Doppelnaht am Saum und Ärmelbündchen aus identischem Material | Herausreißbares Label

Farbe	Größen	1	ab 24	ab 240
Red-Navy Check	XS - XXL	30,41	24,99	24,00



**SFM83** | SF083 **Men's Tartan Lounge Pants**

100% Baumwolle  
XS, S, M, L, XL, XXL, 3XL  
115 g/m<sup>2</sup>

SF Men

XS, S, M, L, XL, XXL, 3XL



XS, S, M, L, XL, XXL



Gewebte Tartan-Loungehose mit unifarbener Saum | Rundum-Dehnbund mit angedeutetem kontrastfarbener Kordelzug | Eine aufgesetzte Gesäßtasche | Herausstrennbares Label für einfaches Umlabeln

Farbe	Größen	1	ab 24	ab 240
Coloured	XS - 3XL	17,90	14,72	14,13

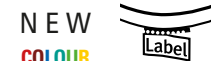

**SF83** | SK083 **Women's Tartan Lounge Pants**

100% Baumwolle  
XXS, XS, S, M, L, XL, XXL, 3XL  
115 g/m<sup>2</sup>

SF Women

XXS, XS, S, M, L, XL, XXL, 3XL



XXS, XS, S, M, L, XL



Flanell-Twill-Gewebe aus 100% Baumwolle | Gewebte Tartan-Loungehose mit unifarbener Saum | Rundum-Dehnbund mit angedeutetem kontrastfarbener Kordelzug | Herausreißbares Label

Farbe	Größen	1	ab 12 (XS ab 24)	ab 120 (XS ab 240)
Coloured	XXS - 3XL	16,88	13,88	13,32
Coloured	XS - XXL	16,88	13,88	13,32

Mehr Artikel sind online verfügbar.



**SFM086** | SF086 **Unisex Cuffed Lounge Pants**

96% Baumwolle / 4% Elasthan  
XS, S, M, L, XL, XXL, 3XL  
180 g/m<sup>2</sup>

SF Men



Single-Jersey | Gleichfarbiger elastischer Taillenbund | Kordelzug | Bündchen mit Saum | Taschen an den Seitennähten | Herausreißbares Label

Farbe	Größen	1	ab 24	ab 240
Coloured	XS - 3XL	22,40	18,42	17,69

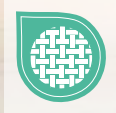

**SF085** | SK085 **Women's Cuffed Lounge Pants**

96% Baumwolle / 4% Elasthan  
XS, S, M, L, XL, XXL  
180 g/m<sup>2</sup>

SF Women



Single-Jersey | Gleichfarbiger elastischer Taillenbund | Kordelzug | Bündchen mit Saum | Taschen an den Seitennähten | Herausreißbares Label

Farbe	Größen	1	ab 24	ab 240
Coloured	XS - XXL	19,16	15,74	15,12



**SFM82** | SF082 **Men's Tartan Lounge Shorts**

100% Baumwolle  
XS, S, M, L, XL, XXL  
115 g/m<sup>2</sup>

SF Men



Twill-Gewebe aus 100% Baumwoll-Flanell | Gewebte Tartan-Lounge-Shorts mit unifarbener Saum | Rundum-Dehnbund mit angedeutetem kontrastfarbenen Kordelzug | Herausreißbares Label

Farbe	Größen	1	ab 36	ab 360
Coloured	XS - XXL	13,40	11,01	10,58



**SF82** | SK082 **Women's Tartan Frill Lounge Shorts**

100% Baumwolle  
XXS, XS, S, M, L, XL  
115 g/m<sup>2</sup>

SF Women



100% Flanell-Twill-Gewebe | Gewebte Damenshorts mit Schottenmuster und Volants | Gummizug in der Taille mit gespielter Kordelzug | Herausreißbares Label

Farbe	Größen	1	ab 6 (XS ab 36)	ab 60 (XS ab 360)
Coloured	XXS	11,15	9,17	8,81
Coloured	XS - XL	11,15	9,17	8,81



TOWEL CITY



STRETCH

**TC057** |TC057 **Ladies' Satin Cami Short Pyjamas**

95% Polyester / 5% Elasthan  
XS/S, M/L, XL/XXL  
95 g/m<sup>2</sup>

Towel City

BLACK  LIGHT PINK  WHITE

Schlafanzug-Set aus dehnbarem Satin mit Cami-Hemd und Shorts | V-Ausschnitt mit einfarbig eingefassten Spaghetti-Trägern | Einsteller auf der Rückseite der Gurte | Dehnbund bei Shorts

Farbe	Größen	1	ab 36	ab 360
Coloured	XS/S - XL/XXL	24,65	20,27	19,46



TOWEL CITY



NEW COLOUR

**TC052** |TC052 **Short Pyjamas Set In A Bag**

100% Baumwolle (Heather Grey: 85% Baumwolle / 15% Viskose)  
XS (8), S (10), M (12), L (14), XL (16), XXL (18), 3XL (20)  
140 g/m<sup>2</sup>

Towel City

WHITE/HEATHER GREY  WHITE/PINK/WHITE STRIPE

Weißes Oberteil mit Racerback | Mit elastischem Bund | Passende Tasche mit Zugkordel | Weiches, leichtes Gewebe aus Baumwoll-Jersey | Zum Veredeln geeignet | Single-Jersey | Von Feuer fernhalten

Farbe	Größen	1	ab 36	ab 360
Coloured	XS - XL	15,65	12,86	12,36
Coloured	XXL - 3XL	16,88	13,88	13,32



TOWEL CITY



NEW COLOUR   
614

**TC053** |TC053 **Long Pant Pyjama Set In A Bag**

100% Baumwolle (Heather Grey: 85% Baumwolle / 15% Viskose)  
XS (8), S (10), M (12), L (14), XL (16), XXL (18), 3XL (20)  
140 g/m<sup>2</sup>

Towel City

WHITE/HEATHER GREY  WHITE/PINK/WHITE STRIPE

Weißes T-Shirt mit Stulpen | Mit elastischem Bund | Passende Tasche mit Zugkordel | Weiches, leichtes Gewebe aus Baumwoll-Jersey | Zum Veredeln geeignet | Single-Jersey | Von Feuer fernhalten

Farbe	Größen	1	ab 36	ab 360
Coloured	XS - XL	22,40	18,42	17,69
Coloured	XXL - 3XL	23,63	19,43	18,65



TOWEL CITY



STRETCH

**TC055** |TC055 **Ladies' Satin Long Pyjamas**

95% Polyester / 5% Elasthan  
XS/S, M/L, XL/XXL  
95 g/m<sup>2</sup>

Towel City

BLACK  LIGHT PINK  WHITE

Schlafanzug-Set aus dehnbarem Satin mit langärmeligem Hemd und langer Hose | Mit mittigem Knopfverschluss auf der Vorderseite | Brusttasche | Kontrastierendes Paspeldetail | Hose mit Dehnbund und Eigenmaterial-Kordelzug

Farbe	Größen	1	ab 36	ab 360
Coloured	XS/S - XL/XXL	33,65	27,66	26,57

**REPLAY**  
UNDERWEAR & SOCKS



**RP100634** | C100634 **Tennis Socks (3 Pair Card wrap)**

Black: 45% Polyester / 41% Baumwolle / 9% Viskose / 4% Polyamid / 1% Elasthan;  
Dark Grey Melange: 68% Polyester / 27% Baumwolle / 4% Polyamid /  
1% Elasthan; Grey Melange: 66% Polyester / 20% Baumwolle / 8% Viskose  
/ 5% Polyamid / 1% Elasthan; White: 49% Polyester / 47% Baumwolle /  
3% Polyamid / 1% Elasthan  
**35/38, 39/42, 43/46**

Replay

BLACK/BLACK/BLACK    WHITE/WHITE/WHITE

Weißer Socke, einfarbiges Markenlogo mit Zierstreifen in verschiedenen Farben  
| Perfekte Passform

Farbe	Größen	1	ab 20	ab 200
Coloured	35/38 - 43/46	11,54	10,71	10,01

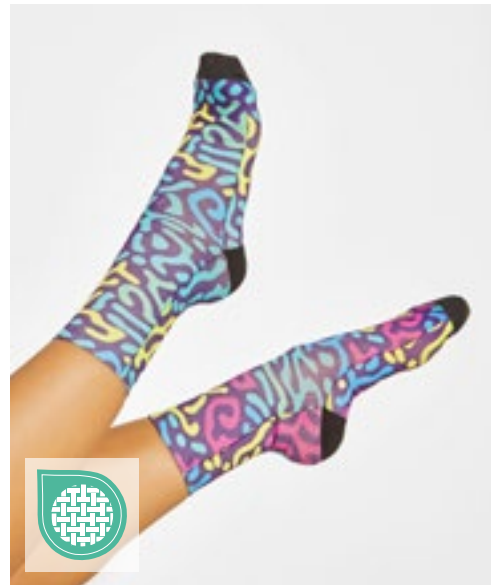

**ROLY**



**RY0381** | 0381 **Socks Kalox**

94% Polyester / 6% Elasthan  
**36-39, 40-42, 43-46**

Roly

WHITE 01

Sublimierbare Socke in der Wadenmitte | Schwarze Ferse und Spitze | Gewebe mit Baumwolltouch | Unisex

Farbe	Größen	1	ab 50	ab 500
White 01	36-39 - 43-46	1,77	1,58	1,52



**BY201** | BY201 **Crew Socks**

80% Baumwolle / 17% Polyester / 3% Elasthan  
**35-38, 39-42, 43-46, 47-50**

Build Your Brand

BLACK    WHITE

Elastische Rippbändchen, extra hoch bis zum Knöchel

Farbe	Größen	1	ab 200	ab 2000
Coloured	35-38 - 47-50	2,52	2,25	2,13



NEW

**l. merch**



**NT1018** **Wintersocken**

64% Polyester / 16% Elasthan / 10% Polyacryl / 10% Wolle  
**S (35/38), M (39/42), L (43/46)**

DARK GREY    NAVY

Warme Wintersocken aus weichem und komfortablem Material | Gute Passform

Farbe	Größen	1	ab 100	ab 1000
Coloured	S (35/38) - L (43/46)	2,97	2,46	2,30



**REPLAY**  
UNDERWEAR & SOCKS



**RP100632** | C100632 **Casual Socks (3 Pair Banderole)**

47% Polyester / 46% Baumwolle / 6% Polyamid / 1% Elasthan (Melange Farben:  
56% Polyester / 37% Baumwolle / 6% Polyamid / 1% Elasthan)  
35/38, 39/42, 43/46

Replay

- BLACK/GREY
- DARK BLUE/GREY
- DARK GREY MELANGE/GREY
- GREY MELANGE/DARK BLUE

Zweite Farbe ist das Markenlogo | Herrenstrümpfe mit gepresstem, geripptem Saum | Hautfreundliches Material

Farbe	Größen	1	ab 20	ab 200
Coloured	35/38 - 43/46	11,54	10,71	10,01

promodoro®



**E8100** | 8100 **Business-Socks (5 Pair Pack)**

79% Baumwolle / 16% Polyamid / 5% Elasthan  
35/38, 39/42, 43/45, 46/48

Promodoro

BLACK

Business-Socke | Single Jersey | 79% gekämmte Baumwolle / 16% Polyamid / 5% Elasthan | 5er Pack

Farbe	Größen	1	ab 20	ab 200
Black	35/38 - 46/48	30,00	28,88	27,68



**REGATTA**  
PROFESSIONAL



**RG003** | RMH003 **Workwear Socks (3 Pair Pack)**

68% Baumwolle / 16% Polyacryl / 14% Polyester / 2% Elasthan  
39/46 (6-11)

Regatta Professional

BLACK

3er-Pack | Strapazierfähiges Loopstitch-Design | Gerippte Knöchelbündchen für zusätzlichen Halt | Gepolsterte abgekettelte Fersen- und Zehenpartie | Flacher Zehenabschluss für höheren Tragekomfort

Farbe	Größen	1	ab 48	ab 480
Black	39/46	9,83	8,93	8,33



**FRUIT & LOOM**



**F996** | 67-608-Z **Fruit Work Gear Socks (3 Pair Pack)**

72% Baumwolle / 23% Polyamid / 4% Polyester / 1% Elasthan  
M (39-42), L (43-46)

Fruit of the Loom

BLACK

BLACK GREY MELANGE

Perfekte Passform für das tägliche Tragen | Gepolsterte Sohlen für zusätzlichen Komfort und Schutz | Hoher Anteil natürlicher Fasern

Farbe	Größen	1	ab 45	ab 450
Coloured	39/42 - 43/46	13,73	12,15	10,91

Mehr Artikel sind online verfügbar.



JAMES & NICHOLSON  
by dainor



## JN214 | JN214 Sport Sneaker Socks

62% Polyester / 20% Polyamid / 16% Baumwolle / 2% Elasthan  
35/38, 39/41, 42/44, 45/47

James&Nicholson

BLACK/WHITE	BRIGHT BLUE/WHITE	BRIGHT GREEN/WHITE
BRIGHT ORANGE/WHITE	BRIGHT YELLOW/WHITE	RED/WHITE
WHITE/WHITE		

Funktionelle, kurze Sportssocke für Damen und Herren | Atmungsaktiv und feuchtigkeitsregulierend | Flache und druckfreie Kettelnah | Sohlen- und Zehenbereich gepolstert



JAMES & NICHOLSON  
by dainor



## JN215 | JN215 Sport Socks

55% Polyester / 22% Baumwolle / 21% Polyamid / 2% Elasthan  
35/38, 39/41, 42/44, 45/47

James&Nicholson

BLACK/WHITE	BRIGHT BLUE/WHITE	BRIGHT GREEN/WHITE
BRIGHT ORANGE/WHITE	BRIGHT YELLOW/WHITE	RED/WHITE
WHITE/WHITE		

Funktionelle, kurze Sportssocke für Damen und Herren | Atmungsaktiv und feuchtigkeitsregulierend | Flache und druckfreie Kettelnah | Sohlen- und Zehenbereich gepolstert

Farbe	Größen	1	ab 10	ab 100
Coloured	35-38 - 45-47	5,10	4,80	4,65

Farbe	Größen	1	ab 10	ab 100
Coloured	35-38 - 45-47	6,23	5,78	5,63

**REPLAY**  
UNDERWEAR & SOCKS

**REPLAY**  
UNDERWEAR & SOCKS



## RP100628 | C100628 In Liner Socks (3 Pair Banderole)

75% Baumwolle / 15% Polyester / 9% Polyamid / 1% Elasthan (Grey Melange):  
52% Baumwolle / 41% Polyester / 6% Polyamid / 1% Elasthan  
35/38, 39/42, 43/46

Replay

BLACK	DARK BLUE	GREY MELANGE	WHITE
-------	-----------	--------------	-------

Low Cut Basic Sneaker Socken | Logo in verschiedenen Farben | Angenehmer Tragekomfort

## RP100629 | C100629 Low Cut Socks (3 Pair Banderole)

76% Baumwolle / 16% Polyester / 7% Polyamid / 1% Elasthan  
35/38, 39/42, 43/46

Replay

BLACK/CASTLEROCK	DARK BLUE/GREY	WHITE/BLACK
------------------	----------------	-------------

Zweite Farbe ist das Markenlogo | Angenehmer Tragekomfort

Farbe	Größen	1	ab 20	ab 200
Coloured	35/38 - 43/46	11,54	10,71	10,01

Farbe	Größen	1	ab 20	ab 200
Coloured	35/38 - 43/46	11,54	10,71	10,01

**REPLAY**  
UNDERWEAR & SOCKS



**RP100631** | C100631 **In Liner Ultralight Socks (3 Pair Banderole)**

69% Baumwolle / 19% Polyester / 10% Polyamid / 2% Elasthan (Grey Melange):  
48% Baumwolle / 40% Polyester / 10% Polyamid / 2% Elasthan)  
35/38, 39/42, 43/46

Replay

BLACK/GREY	DARK BLUE	GREY MELANGE
WHITE	WHITE/GREY	

Zweifarbige Farben: Zweite Farbe ist das Markenlogo und Bündchen, Einfarbige Farben: Markenlogo und Bündchen in verschiedenen Farben | Sneaker Socken | Ultraleicht | Angenehmes Tragegefühl

Farbe	Größen	1	ab 20	ab 200
Coloured	35/38 - 43/46	11,54	10,71	10,01

BEST  
SELLER

**SPIRO**



**RT293X** | S293X **Sneaker Sports Socks (3 Pair Pack)**

97% Polyester / 3% Elasthan  
S/M (37/41), L/XL (42/46)

SPIRO

BLACK/RED	GREY/LIME	WHITE/NAVY
-----------	-----------	------------

Gerippt an Bündchen und Spann | Kontrastfarbener Rand | Niedrig geschnittene Socken mit Fersenlasche | Passend zur kompletten SPIRO Teamwear Kollektion | Gepolsterte Sohle für einen angenehmen, weichen Tritt | Sicherer Sitz durch den gerippten Spann, verhindert bei Bewegung Faltenbildung

Farbe	Größen	1	ab 100	ab 1000
Coloured	S/M - L/XL	7,58	6,83	6,53

**SPIRO**



**RT294** | S294X **Technical Compression Coolmax Sports Socks**

96% Nylon / 4% Elasthan  
S/M (37/41), L/XL (42/46), XXL (47/50)

SPIRO

S/M, L/XL, XXL

WHITE

S/M, L/XL

BLACK PURPLE

Geripptes Bündchen | Strapazierfähiger Strick | Kurze Sneakersocke | Kontrastfarbener Rand | Zehen- und Fersenpolster und Senkfußeinlage | Ergonomische Passform mit Verstärkung für optimalen Schutz und Kompression | Spezielle Polster an empfindlichen Stellen | Präzise Kompressionsschichten | COOLMAX® Gewebe, schnell trocknend und kühlend | Antibakteriell | Einzeln verpackt, eine Farbe in jeder Packung

Farbe	Größen	1	ab 100	ab 1000
Coloured	S/M - XXL	7,58	6,83	6,53

**SPIRO**



**RT295** | S295X **3-Pack Mixed Stripe Coolmax Sneaker Socks**

97% Polyester / 3% Elasthan  
S/M (37/41), L/XL (42/46)

SPIRO

WHITE/GREY/BLUE

Niedrig geschnitten | Kontrastfarben | Zehen- und Fersenpolster | Antibakterielles Garn | Gerippte Knöchelmanschette für sicheren Sitz | COOLMAX® Gewebe, schnell trocknend und kühlend

Farbe	Größen	1	ab 100	ab 1000
White/Grey/Blue	S/M - L/XL	9,15	8,25	7,88

Mehr Artikel sind online verfügbar.



**REGATTA**  
PROFESSIONAL



NEW  
COLOUR

**RG2480** | TRW248 **Pro Packaway Breathable Jacket**

100% Polyamid  
XS, S, M, L, XL, XXL, 3XL  
80 g/m<sup>2</sup>

Regatta Professional

BLACK LAUREL NAVY

Wasserdichtes, atmungsaktives und leichtgewichtiges Polyamidgewebe | Dauerhaft wasserabweisendes Finish | Winddichtes Material | Nähte getaped | Integrierte, verstellbare Kapuze | 2 untere Taschen | Elastische Ärmelbündchen | In beigefügter Packtasche verstaubar

Farbe	Größen	1	ab 30	ab 300
Coloured	XS - 3XL	29,63	26,93	25,13



**REGATTA**  
PROFESSIONAL



NEW  
COLOUR

**RG3480** | TRW348 **Pro Packaway Breathable Overtrouser**

100% Polyamid  
XS, S, M, L, XL, XXL, 3XL  
80 g/m<sup>2</sup>

Regatta Professional

BLACK LAUREL NAVY

Wasserdichtes, atmungsaktives und leichtgewichtiges Isolite Polyamidgewebe | Dauerhaft wasserabweisendes Finish | Winddichtes Material | Nähte getaped | Elastischer Bund | 2 seitliche Taschenöffnungen | Verstellbarer Saum mit Druckknöpfen | In beigefügter Packtasche verstaubar

Farbe	Größen	1	ab 30	ab 300
Coloured	XS - 3XL	18,08	16,43	15,30



**REGATTA**  
PROFESSIONAL



**RG458** | TRW458 **Linton Overtrousers**

100% Polyester  
Bundweite: 32 (S), 33 (M), 34 (L), 36 (XL), 38 (XXL) / Länge: 31 (normal)  
115 g/m<sup>2</sup>

Regatta Professional

BLACK NAVY

Wasserdichtes und atmungsaktives Isotex 5000 beschichtetes Polyestermaterial | Windabweisend | Nähte getaped | Gummi- und Kordelzugbund | Regulierungsmöglichkeit am Beinabschluss | Schützende Overlays im Knie- und Sitzbereich

Farbe	Größen	1	ab 24	ab 240
Coloured	S - XXL	47,78	43,43	40,50



**Result**  
core  
VALUE



619

**RT226** | R226X **Rain Trousers**

100% Polyester  
S, M, L, XL, XXL, 3XL  
200 g/m<sup>2</sup>

Result Core

BLACK NAVY

190T Polyester mit PVC-Beschichtung | Wasserdicht (2.000 mm) | Windabweisend | Elastischer Bund | Seitliche Eingriffe für den Zugriff an die Hose darunter | Beinabschluss verstellbar durch Druckknopf | Komplett verschweißte Nähte

Farbe	Größen	1	ab 25	ab 250
Coloured	S - 3XL	6,60	5,93	5,70



## RG408N | TRW408 Pro Stormbreak Jacket

100% Polyester  
S, M, L, XL, XXL, 3XL  
185 g/m<sup>2</sup>

Regatta Professional

BLACK NAVY

Wasserdichte Hydrafort 5000 Polyesterqualität | Winddichtes Material | Nähte getaped | Integrierte Kapuze | Elastische Ärmelbündchen | 2 untere Taschen | Verstellbarer Gummizug im Saum

Farbe	Größen	1	ab 24	ab 240
Coloured	S- 3XL	18,08	16,43	15,30



## RG308N | TRW308 Pro Stormbreak Trousers

100% Polyester  
S, M, L, XL, XXL, 3XL  
185 g/m<sup>2</sup>

Regatta Professional

BLACK DARK OLIVE NAVY

Wasserdichte Hydrafort 5000 Polyesterqualität | Winddichtes Material | Nähte getaped | Elastischer Bund | Druckknöpfe am Saum | 2 seitliche Taschenöffnungen

Farbe	Größen	1	ab 24	ab 240
Coloured	S- 3XL	14,78	13,43	12,53



## RG249 | TRW249 Women's Pro Packaway Jacket

100% Polyamid  
34 (8), 36 (10), 38 (12), 40 (14), 42 (16), 44 (18), 46 (20)  
Regatta Professional

BLACK NAVY



Wasserdichtes und atmungsaktives leichtgewichtiges Isolitegewebe mit einer wasserabweisenden DWR-Oberfläche (Durable Water Repellent) für Schutz bei jedem Wetter | Integrierte, verstellbare Kapuze | 2 untere Taschen mit Reißverschluss | In beigefügter Packtasche verstaubar | Winddichtes Material | Nähte getaped | Trägt nicht auf | Geringen Gewichts

Farbe	Größen	1	ab 30	ab 300
Coloured	34- 46	29,63	26,93	25,13



## RG349 | TRW349 Women's Pro Packaway Overtrouser

100% Polyamid  
8 (34), 10 (36), 12 (38), 14 (40), 16 (42), 18 (44), 20 (46)  
Regatta Professional

BLACK NAVY

Wasserdichtes und atmungsaktives leichtgewichtiges Isolitegewebe mit einer wasserabweisenden DWR-Oberfläche (Durable Water Repellent) für Schutz bei jedem Wetter | Verstellbarer Saum mit Druckknöpfen | 2 seitliche Taschenöffnungen | In beigefügter Packtasche verstaubar | Trägt nicht auf | Geringen Gewichts



Farbe	Größen	1	ab 30	ab 300
Coloured	34- 46	18,08	16,43	15,30

# FREIZEIT (REGENSCHUTZ & SICHTBARKEIT)



**BEST SELLER**



**korntex**



**korntex**



**KX102** | P100 **Poncho Amigo For Kids & Adults**  
100% Polyester  
**XS, S, M, L, XL, XXL**  
120 g/m<sup>2</sup> Korntex

NEON GREEN	NEON PINK	SIGNAL ORANGE
SIGNAL YELLOW		

Leicht überzuwerfender Poncho | Jeweils zwei Gummizüge an jeder Seite | Für Sublimation geeignet | Zwei 5 cm breite Reflektionsstreifen um den Körper | Größenverstellbar durch Klettverschlüsse an der Seite | XS-L für Kinder, XL+XXL für Erwachsene | Mit EAN Barcode ausgestattet | Einzeln in Polybeutel verpackt

Farbe	Größen	1	ab 100	ab 1000
Coloured	XS - XXL	3,72	3,24	3,12
Neon Colours	XS - XXL	3,98	3,45	3,33

**KX117** | KXAW **Promo Special Vest Sylt**  
100% Polyester  
**XS, S/M, L/XL, XXL/3XL**  
120 g/m<sup>2</sup> Korntex

BLACK	RED	ROYAL BLUE
SIGNAL ORANGE	SIGNAL YELLOW	SKY BLUE

Gelb und Orange nach EN 17353:2020 Type A zertifiziert | Seilische Komfortklettverschlüsse | Mit EAN Barcode ausgestattet

Farbe	Größen	1	ab 250	ab 2500
Coloured	XS - XXL/3XL	3,80	3,30	3,17



**YOKO** **HI-VIS**



**YK269** | HVJ269 **Hi-Vis Tabard**  
100% Polyester  
**S/M, L/XL, XXL/3XL**  
120 g/m<sup>2</sup> YOKO

**HI-VIS ORANGE** **HI-VIS YELLOW**

Entspricht EN 1150:1999 | 10 cm elastischer Bereich und 10 cm Klettverschluss auf jeder Seite für hohe Verstellbarkeit an der Brust und bequemes Tragen | Zwei 5 cm breite Reflektionsstreifen um den Körper | Der Hersteller gewährleistet die Reflektionseigenschaften gemäß EN-Norm für 25 Waschgänge bis 40 °C

Farbe	Größen	1	ab 120	ab 1200
Coloured	S/M - XXL/3XL	4,97	4,43	4,14



**BEST SELLER**

**korntex**



**NEW**  
**621** **COLOR**

**KX100** | KXFW **Functional Hi-Vis Safety Vest Dortmund**  
100% Polyester  
**S, M, L, XL, XXL, 3XL, 4XL, 5XL, 6XL, 7XL**  
120 g/m<sup>2</sup> Korntex

BLACK	BLUE	GREEN	GREY
LIME GREEN	MAGENTA	NAVY	PARAMEDIC GREEN
RED	ROYAL BLUE	SKY BLUE	VIOLETT
WHITE			

**L, XL, XXL**  
**MAROON** **ROSA**

Saumnähte mit schwarzer Polyesterreifassung | Für Sublimation geeignet | Zwei 5 cm breite Reflektionsstreifen um den Körper | Größenverstellbar durch zwei Klettverschlüsse | Beim Tragen über einer Jacke bitte ein bis zwei Größen größer bestellen | Zertifiziert nach EN 17353:2020 Typ B3 | Mit EAN Barcode ausgestattet | Einzeln in Polybeutel verpackt | Der Hersteller gewährleistet die Reflektionseigenschaft gemäß EN-Norm für 25 Waschgänge bis 40 °C | Farbabweichungen sind möglich. Eine einheitliche Lieferung kann nicht gewährleistet werden. Die Unterschiede in der Ausführung stellen keinen Mangel dar.

Farbe	Größen	1	ab 100	ab 1000
Coloured	S - XXL	4,14	3,60	3,47
Coloured	3XL - 7XL	4,88	4,25	4,08



**BEST SELLER**

**korntex**



**621** **COLOR**

**KX501** | KXL **Promotion & Identification Vest Leipzig**  
100% Polyester  
**S, M, L, XL, XXL, 3XL, 4XL, 5XL**  
120 g/m<sup>2</sup> Korntex

BLACK	BLUE	GREEN	MAGENTA
NEON GREEN	NEON PINK	RED	ROYAL BLUE
SIGNAL ORANGE	SIGNAL YELLOW	SKY BLUE	WHITE

Weste ohne Reflexstreifen | Große Druckfläche, sublimierbar | Ideal zur Unterscheidung einzelner Gruppen/ Personen | Größenverstellbar durch zwei Klettverschlüsse | Saumnähte mit schwarzer Polyesterreifassung | Signal Orange und Signal Yellow künftig auch nach EN 17353:2020 Typ A zertifiziert | Mit EAN Barcode ausgestattet | Einzeln in Polybeutel verpackt | Gebrauchsanleitung in allen Amtssprachen der EU

Farbe	Größen	1	ab 100	ab 1000
Coloured	S - XXL	3,71	3,27	3,15
Coloured	3XL - 5XL	4,20	3,71	3,56



**BEST SELLER**

**YOKO**  
HI-VIS



**YK259** | HVJ259 **Hi-Vis Reflective Border Tabard**

100% Polyester  
Kinder, S/M, L/XL, XXL/3XL  
120 g/m<sup>2</sup>

YOKO

BLACK	GREY	HI-VIS ORANGE	HI-VIS YELLOW
LIME	NAVY	PARAMEDIC GREEN	PINK
PURPLE	RASPBERRY	RED	ROYAL BLUE
SAPPHIRE	SKY	WHITE	

Toll für Sportveranstaltungen, Outdoor-Aktivitäten und Werbung | Reflektierender, umlaufender Rand für hohe Sichtbarkeit | 10 cm elastischer Bereich und 10 cm Klettverschluss auf jeder Seite für hohe Verstellbarkeit an der Brust und komfortables Tragen | Große Fläche für Veredelung | Der Hersteller gewährleistet die Reflektionseigenschaften gemäß EN-Norm für 25 Waschgänge bis 40 °C

Farbe	Größen	1	ab 120	ab 1200
Coloured	Kids (76-92 cm)- XXL/3XL	4,04	3,60	3,36

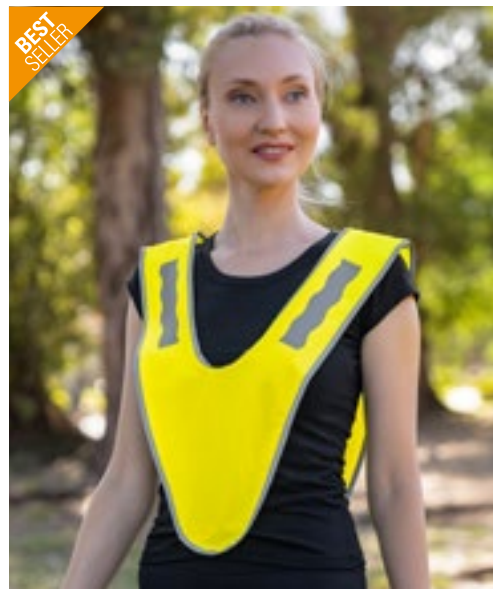

**BEST SELLER**

**korntex**



**KX103** | KT100/KT150 **Collar For Barbados & Grenada**

100% Polyester  
Kinder, Erwachsene  
120 g/m<sup>2</sup>

Korntex

**SIGNAL YELLOW**

Für Sublimation geeignet | Einheitsgröße für Kinder und Erwachsene | Große Druckfläche an der Vorderseite | Saumnähte mit silberreflektierender Polyesterumfassung | Mit EAN Barcode ausgestattet | Einzeln in Polybeutel verpackt

Farbe	Größen	1	ab 250	ab 2500
Signal Yellow	One Size	2,43	2,12	2,04
Signal Yellow	One Size	2,82	2,46	2,37



**korntex**



**KX517** | RVG101 **Hi-Vis Jogger-Vest Ulm**

100% Polyester  
One Size  
120 g/m<sup>2</sup>

Korntex

**SIGNAL YELLOW**

Atmungsaktives, weiches Mesh Gewebe | Größenverstellbar durch seitliche Klettbinden | Smartphone-Tasche auf der Rückseite | Mit EAN Barcode ausgestattet | Einzeln in Polybeutel verpackt | Der Hersteller gewährleistet die Reflektionseigenschaft gemäß EN-Norm für 25 Waschgänge bis 40 °C

Farbe	Größen	1	ab 50	ab 500
Signal Yellow	One Size	14,33	12,45	11,97



**korntex**



**KX805** | KXMW **Elastic Mobility Safety Vest Ludwigsburg**

100% Polyester  
S, M, L, XL, XXL, 3XL, 4XL, 5XL

Korntex

**SIGNAL YELLOW**

Vertikale Reflektoren und zusätzliche Reflektoren im Halsbereich | Hochwertiger Reißverschluss mit Sicherheitsabdeckung für das Kinn | Mit EAN Barcode ausgestattet | Einzeln in Polybeutel verpackt | Gebrauchsanweisung in allen Amtssprachen der EU | Der Hersteller gewährleistet die Reflektionseigenschaft gemäß EN-Norm für 25 Waschgänge bis 40 °C

Farbe	Größen	1	ab 100	ab 1000
Signal Yellow	S - 5XL	13,34	11,78	11,31

Mehr Artikel sind online verfügbar.

# FREIZEIT (REGENSCHUTZ & SICHTBARKEIT)



**KX506** | KXDP **Safety Vest Duo Pack Russelsheim**

100% Polyester  
XL  
120 g/m<sup>2</sup>

Korntex

SIGNAL YELLOW

KfZ-Duo-Pack - handliche Warnwestenpaket mit zwei One Size Warnwesten | Aufbewahrungsbeutel mit Kordel und Klettverschluss | Zertifiziert nach EN ISO 20471:2013 + A1:2016 | Mit EAN Barcode ausgestattet | Gebrauchsanweisung in allen Amtssprachen der EU | Der Hersteller gewährleistet die Reflektionseigenschaft gemäß EN-Norm für fünf Waschgänge bei 40 °C

Farbe	Größen	1	ab 50	ab 500
Signal Yellow	XL	5,91	5,22	5,03



**KX511** | KXMOTOG **Hi-Vis Biker Safety Vest Schleiz**

100% Polyester  
L, XL, XXL, 3XL, 4XL, 5XL  
120 g/m<sup>2</sup>

Korntex

SIGNAL YELLOW

Motorrad-Warnweste | Geliefert im praktischen Polyesterbeutel und zusätzlichem Ziplock-Bag | Gummizüge innerhalb der Weste sorgen für eine optimale Passform und mindern Flattern bei hohen Geschwindigkeiten | Sicherheits-Klettverschluss am Kinn verhindert unfreiwillige Öffnung des Reißverschluss durch Fahrtwind | Jeweils zwei quer verlaufende Reflektionsstreifen um den Körper und über den Schultern | EN ISO 20471:2013 + A1:2016, L= Klasse 1, ab XL Klasse 2 | Mit EAN Barcode ausgestattet | Einzeln in Polybeutel verpackt | Gebrauchsanweisung in allen Amtssprachen der EU | Der Hersteller gewährleistet die Reflektionseigenschaft gemäß EN-Norm für 25 Waschgänge bei 40 °C

Farbe	Größen	1	ab 50	ab 500
Signal Yellow	L - 5XL	13,71	11,93	11,46



**KX507** | FP100 **Safety Vest Family Pack Ingolstadt**

100% Polyester  
120 g/m<sup>2</sup>

Korntex

SIGNAL YELLOW

Warnwesten Familien Pack | Enthält: zwei gelbe Warnwesten für Erwachsene nach EN ISO 20471:2013 + A1:2016 und zwei gelbe Kinderwarnwesten in S (7-12 Jahre) und XS (3-6 Jahre) nach EN 17353:2020 Typ AB3 | Alle vier Warnwesten sind verpackt in einem gelben Polyesterbeutel mit Klettverschluss und Kordel | Polyesterbeutel bedruck- und sublimierbar | Mit EAN Barcode ausgestattet | Gebrauchsanweisung in allen Amtssprachen der EU | Der Hersteller gewährleistet die Reflektionseigenschaft gemäß EN-Norm für fünf Waschgänge bei 40 °C

Farbe	Größen	1	ab 30	ab 300
Signal Yellow	-	10,49	9,26	8,91



**RT211** | R211X **Motorist Safety Vest Using 3M™**

100% Polyester  
S/M, L/XL, XXL  
120 g/m<sup>2</sup>

Result Safe-Guard

FLUORESCENT ORANGE FLUORESCENT YELLOW

Zertifiziert nach ISOEN20471:2013, Klasse 2 | 50 mm breite, aufgenähte 3M-Reflektions-Streifen | Lässiger Schnitt für bequemes Tragen über der Kleidung | Saumnähte mit grauer Polyester-Einfassung | Einfache, lange vertikale Reißverschluss-Befestigung | Gestricktes Polyester | Der Hersteller gewährleistet die Reflektionseigenschaft gemäß EN-Norm für 20 Waschgänge

Farbe	Größen	1	ab 50	ab 500
Coloured	S/M - XXL	7,50	6,75	6,45





JustCool  
AWDs



JC092 | JC092 **Cool Sliders**

35/36, 37/38, 39/40, 41/42, 43/44, 45/46

Just Cool

ARCTIC WHITE | JET BLACK

Slip-on-Style | Breiter bedruckbarer Riemen | Geformtes Fußbett | Stoßdämpfende flache Sohle | Leicht



RY8300 | ZS8300 **Biles Shoes**

36, 37, 38, 39, 40, 41, 42, 43, 44, 45, 46

Roly Footwear

BLACK 02 | WHITE 01

100% Baumwolle, Canvas | Klassische Canvas-Turnschuhe mit weißer Gummisohle und farbigen Streifen | Seitliche Belüftungsöffnungen, Gummispitze und Schnürverschluss

Farbe	Größen	1	ab 20	ab 200
Coloured	34/35 - 44/45	10,85	8,99	8,57

Farbe	Größen	1	ab 12	ab 120
Coloured	36 - 46	21,95	19,64	18,89



RY8330 | ZS8330 **Trainers Woods**

Polyester / EVA  
36, 37, 38, 39, 40, 41, 42, 43, 44, 45, 46

Roly Footwear

BLACK 02 | EBONY 231 | GARNET RED 57

Bequeme und leichte Sportschuhe | Flexible Gummisohle mit Traktion | Schnürverschluss

Farbe	Größen	1	ab 10	ab 100
Coloured	36 - 46	31,98	28,62	27,53



RY8324 | 8324 **Baylor Shoes**

Polyurethan / Polyester / TPR  
36, 37, 38, 39, 40, 41, 42, 43, 44, 45, 46

Roly Footwear

WHITE 01

Unisex-Sportschuhe | Schnürverschluss | Gepolsterte Einlegesohlen

Farbe	Größen	1	ab 10	ab 100
				Preise online*

Mehr Artikel sind online verfügbar.



NE11030 540

# 10 Babybekleidung

BODYS, STRAMPLER & CO. ....	539
T-SHIRTS .....	552
SWEATS & JACKEN.....	559
LÄTZCHEN & MÜTZEN .....	562
FROTTIERWAREN & DECKEN .....	567



## X21020 | 12002-1020 **Organic Baby Bodysuit Sleeveless Rebel 03**

100% Baumwolle  
50-56, 62-68, 74-80  
160 g/m<sup>2</sup>

Link Kids Wear

WHITE

Gekämmte Bio-Baumwolle | Jersey | Natürlich elastisch | Weich | Vorgeschrumpt | Ausschnitt mit überlappenden Schultern | Drei hochwertige Druckknöpfe | Ohne Markenetikett im Nacken | Pflegeleicht | Nur mit Größenetikett | Unbedruckt, waschbar bis 60° C

Farbe	Größen	1	ab 50	ab 500
White	50-56	6,21	5,30	5,16
White	62-68 - 74-80	6,21	5,30	5,16



## X11120 | 12001-1120 **Organic Baby Bodysuit Short Sleeve Bailey 01**

100% Baumwolle  
50-56, 62-68, 74-80, 86-92  
220 g/m<sup>2</sup>

Link Kids Wear

BLACK	HEATHER GREY	POWDER BLUE	POWDER PINK
RED	ROYAL BLUE	WHITE	

50-56, 62-68, 74-80

APPLE GREEN	CHARCOAL GREY	HOT PINK	KELLY GREEN
NATURAL	NAVY	ORANGE	PASTEL YELLOW

Seitennähte | Kurzarm-Body mit Schlupfkragen | Schmal eingefasster Hals- und Armausschnitt | Sehr gute Interlock-Qualität | Unbedruckt waschbar bis 60 °C | Weiche und elastische Interlock-Verarbeitung | Body mit drei nickelfreien Qualitäts-Druckknöpfen (YKK) in gleicher Farbe | Kein Markenetikett im Nacken | Gekämmte Bio-Baumwolle und soziale Standards, Interlock

Farbe	Größen	1	ab 50	ab 500
White	50-56 - 86-92	7,50	6,41	6,24
Coloured	50-56 - 86-92	7,92	6,77	6,59



## X21120 | 12002-1120 **Organic Baby Bodysuit Short Sleeve Rebel 01**

100% Baumwolle  
50-56, 62-68, 74-80, 86-92  
160 g/m<sup>2</sup>

Link Kids Wear

BLACK	HEATHER GREY	POWDER BLUE	POWDER PINK
RED	ROYAL BLUE	WHITE	

50-56, 62-68, 74-80

NATURAL	NAVY

Kurzarm-Body mit Schlupfkragen | Schmal eingefasster Hals- und Armausschnitt | Sehr gute Interlock-Qualität | Unbedruckt waschbar bis 60 °C | Weiche und elastische Interlock-Verarbeitung | Body mit drei nickelfreien Qualitäts-Druckknöpfen (YKK) in gleicher Farbe | Kein Markenetikett im Nacken | Seitennähte | Gekämmte Bio-Baumwolle und soziale Standards, Interlock

Farbe	Größen	1	ab 50	ab 500
White	50-56 - 86-92	6,38	5,45	5,30
Coloured	50-56 - 86-92	6,78	5,78	5,63



BELLA+CANVAS

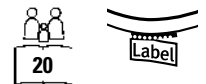

## BL100B | 100B **Baby Jersey Short Sleeve Onesie**

100% Baumwolle (Athletic Heather: 90% Baumwolle / 10% Polyester), (Heather Farben: 52% Baumwolle / 48% Polyester)

3/6, 6/12, 12/18, 18/24 Monate

135 g/m<sup>2</sup>

Bella

ASPHALT (SOLID)	ATHLETIC HEATHER	BLACK	DARK GREY HEATHER
HEATHER COLUMBIA BLUE	HEATHER MAROON	HEATHER STONE	NAVY
PINK	TRUE ROYAL	WHITE	YELLOW

Gekämmte und ringgesponnene Airlume-Baumwolle | Mit Seitennäht | Tear Away Label

Farbe	Größen	1	ab 36	ab 360
Coloured	3-6 months - 18-24 months	6,83	5,91	5,76
Heather Colours	3-6 months - 18-24 months	7,16	6,21	6,05

Mehr Artikel sind online verfügbar.



**LW500** | LW500 **Essential Short Sleeved Bodysuit**

100% Baumwolle (Heather Grey: 90% Baumwolle / 10% Viskose)  
**0/3, 3/6, 6/12, 12/18 Monate**  
 160 g/m<sup>2</sup> Larkwood

BLACK	HEATHER GREY	NAVY	PALE BLUE
PALE PINK	PALE YELLOW	RED	ROYAL
WHITE			

Envelope-Halsausschnitt mit Einfassung am Hals und Ärmelbündchen | YKK-Druckknöpfe an der Unterseite | Nur mit Größenlabel

Farbe	Größen	1	ab 50	ab 500
Coloured	0-3 months - 12-18 months	6,65	5,46	5,25



**LW655** | LW655 **Organic Bodysuit**

100% Baumwolle  
**Newborn, 0/3, 3/6, 6/12, 12/18 Monate**  
 160 g/m<sup>2</sup> Larkwood

BLACK	BRIGHT PINK	NATURAL	NAVY
WHITE			

Bio-Baumwolle, Single-Jersey | Kurzarm-Body aus Bio-Baumwolle | Einfarbige Einfassung an Envelope-Ausschnitt, Ärmelabschluss und Beinöffnung | YKK-Druckknopfverschluss am Zwickel | Nur mit Größenlabel

Farbe	Größen	1	ab 50	ab 500
Coloured	Newborn - 12-18 months	8,45	6,95	6,66



**L118** | 00583 **Babies Bodysuit Bambino**

100% Baumwolle (Grey Melange: 85% Baumwolle / 15% Viskose)  
**3/6, 6/12, 12/18, 18/23 Monate**  
 180 g/m<sup>2</sup> SOL'S

APPLE GREEN	AQUA	BABY BLUE	BLACK
BRIGHT RED	CREAMY PINK	FRENCH NAVY	FUCHSIA
MELANGE GREY	ORCHID PINK	WHITE	

Kragen, Bündchen und Beinabschlüsse mit Einfassung | 100% gekämmte Ring-spun-Baumwolle | Flügelärmel | Druckknöpfe im Schritt | Nickel frei

Farbe	Größen	1	ab 100	ab 1000
Coloured	3-6 months - 8-23 months	5,93	5,03	4,70



**NE11030** | O11030 **Babies Short Sleeve Bodystocking**

100% Baumwolle  
**62, 68, 74, 80, 86, 92**  
 220 g/m<sup>2</sup> Neutral

BLACK	CHARCOAL	DUSTY INDIGO	DUSTY MINT
DUSTY YELLOW	LIGHT BLUE	LIGHT PINK	MILITARY
NAVY	WHITE		

Fairtrade-zertifizierte Baumwolle | Zertifizierte, gekämmte Bio-Baumwolle | Ripp-strick | Kurzen Ärmel | Druckknöpfe an der Schulter und am Saum

Farbe	Größen	1	ab 200	ab 2000
Coloured	62 - 92	9,24	7,92	7,59



**X801** | ROM540

### Short Sleeve Baby Bodysuit Polyester

100% Polyester  
62/68, 74/80  
185 g/m<sup>2</sup>

Link Kids Wear

Kurzarm-Polyester-Romper mit Envelope-Halsöffnung | Schmal eingefasster Hals- und Armausschnitt | Body mit drei Qualitäts-Druckknöpfen | Weiche und elastische Interlock-Verarbeitung | 60°C waschbar | Feuchtigkeitsregulierend



**BEST SELLER**

**BABYBUGZ**



**BZ05T** | BZ05-TLC

### Baby Kimono Bodysuit

100% Baumwolle  
0/3, 3/6, 6/12 Monate  
200 g/m<sup>2</sup>

Babybugz

Bio-Baumwolle, ringgesponnen und gekämmt | Kimonoartige Vorderseitenöffnung mit nickelfreien Druckknöpfen | Eingefasster Halsausschnitt und Ärmelenden mit Ziernähten | Weiche und elastische Interlock-Verarbeitung | Nickelfreie Druckknöpfe an der Unterseite

Farbe	Größen	1	ab 50	ab 500
Coloured	0-3 months - 6-12 months	8,33	7,43	6,98

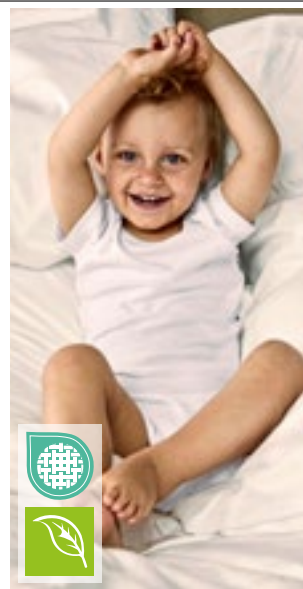

**promodoro**



**E120K** | 120B

### Organic Baby Bodysuit

100% Baumwolle  
50/56, 62/68, 74/80  
200 g/m<sup>2</sup>

Promodoro

Baby-Strampler | Überlappende Schulterpartie für besonders leichtes An- und Ausziehen | Druckknöpfe im Schritt | Ripp | Organische, gekämmt Baumwolle

Farbe	Größen	1	ab 100	ab 1000
White	50/56 - 74/80	10,88	10,46	10,05



**BEST SELLER**

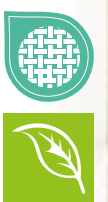

**BABYBUGZ**



**NEW COLOUR**

**BZ10** | BZ10

### Baby Bodysuit

100% Baumwolle (Heather Grey Melange: 85% Baumwolle / 15% Viskose), (Mocha, Charcoal Grey Melange, Heather Blue: 60% Baumwolle / 40% Polyester)  
0/3, 3/6, 6/12, 12/18, 18/24 Monate  
200 g/m<sup>2</sup>

Babybugz

0-3 months, 3-6 months, 6-12 months, 12-18 months, 18-24 months

0-3 months, 3-6 months, 6-12 months, 12-18 months

<b>BUBBLE GUM PINK</b>	<b>BURGUNDY</b>	<b>CAMOUFLAGE GREEN</b>
<b>COBALT BLUE</b>	<b>DUSTY BLUE</b>	<b>DUSTY ROSE</b>
<b>FUCHSIA</b>	<b>HEATHER BLUE</b>	<b>HEATHER GREY MELANGE</b>
<b>KELLY GREEN</b>	<b>MINT</b>	<b>NAUTICAL NAVY</b>
<b>ORANGE</b>	<b>ORGANIC NATURAL</b>	<b>POWDER PINK</b>
<b>RED</b>	<b>SAGE GREEN</b>	<b>SOFT YELLOW</b>
<b>SURF BLUE</b>	<b>TOFFEE</b>	

Zertifizierung als Bio-Baumwolle in Arbeit, ringgesponnen und gekämmt | Interlock | Envelope-Ausschnitt | Schmal eingefasster Hals- und Armausschnitt | Beinöffnung mit nickelfreien Druckknöpfen Ton-in-Ton

Farbe	Größen	1	ab 50	ab 500
White	0-3 months - 18-24 months	6,53	5,63	5,30
Coloured	0-3 months - 18-24 months	6,83	5,93	5,57

Mehr Artikel sind online verfügbar.



**LW055** | LW055 **Short Sleeved Body**  
 100% Baumwolle (Heather Grey: 90% Baumwolle / 10% Viskose)  
 0/3, 3/6, 6/12, 12/18 Monate  
 200 g/m<sup>2</sup> Larkwood

BLACK	FUCHSIA	HEATHER GREY
NAVY	PALE BLUE	PALE PINK
RED	WHITE	

Interlock-Baumwolle | Kurzärmeliger Kinder-Body mit Envelope-Halsausschnitt | Gleichfarbige Einfassung an Ärmel- und Beinsaum | Öffnung mit YKK Druckknöpfen

Farbe	Größen	1	ab 100	ab 1000
Coloured	0-3 months - 12-18 months	7,88	6,48	6,23



**L117** | 01192 **Organic Bambino Bodysuit**  
 100% Baumwolle  
 3/6, 6/12, 12/18 Monate  
 220 g/m<sup>2</sup> SOL'S

WHITE
-------

100% kontrolliert biologisch angebaute Baumwolle | Ausschnitt mit überlappenden Schultern | Druckknopfverschluss im Schritt | Einfassungen an Ausschnitt, Bündchen und Bein

Farbe	Größen	1	ab 100	ab 1000
White	3-6 months - 12-18 months	8,97	7,61	7,11



**LW502** | LW502 **Essential Short Sleeved Baseball Bodysuit**  
 100% Baumwolle (Heather Grey: 90% Baumwolle / 10% Viskose)  
 0/3, 3/6, 6/12, 12/18 Monate  
 160 g/m<sup>2</sup> Larkwood

WHITE/HEATHER GREY	WHITE/NAVY
WHITE/RED	

Gerippter Ausschnitt in Kontrastfarbe | Kontrasteinfassung an Beinöffnung | Kontrastfarbene Ärmel | YKK-Druckknöpfe an der Unterseite | Nur mit Größenlabel

Farbe	Größen	1	ab 50	ab 500
Coloured	0-3 months - 12-18 months	6,74	5,54	5,31



**L01401** | 01401 **Baby Striped Bodysuit Miles**  
 100% Baumwolle (Ash: 97% Baumwolle / 3% Polyester)  
 3/6, 6/12, 12/18, 18/23 Monate  
 180 g/m<sup>2</sup> SOL'S

WHITE/NAVY	WHITE/RED
------------	-----------

Einfassung am Hals | Envelope-Halsausschnitt | Kontrastfarbene Einfassung | Druckknopfverschluss im Schritt

Farbe	Größen	1	ab 100	ab 1000
Coloured	3-6 months - 8-23 months	7,47	6,09	5,84



**BZ19** | BZ19 **Baby Ringer Bodysuit**  
 100% Baumwolle (White/Heather Grey Melange: 96% Baumwolle / 4% Polyester)  
 3/6, 6/12, 12/18 Monate  
 200 g/m<sup>2</sup> Babybugz

WHITE/BLACK	WHITE/HEATHER GREY MELANGE	WHITE/KELLY GREEN
WHITE/NAUTICAL NAVY	WHITE/RED	

Bio-Baumwolle, ringgesponnen und gekämmt | Interlock | Armabschlüsse, Halsausschnitt und Beinöffnungen in kontrastfarbenem Ripp aus Baumwolle/Elasthan | Hals- und Beinöffnung mit farblich angepassten nickelfreien Druckknöpfen | Neutrales Größenetikett im Nacken

Farbe	Größen	1	ab 50	ab 500
Coloured	3-6 months - 12-18 months	8,10	7,20	6,77

BEST  
SELLER



## LA4424N | 4424EU Infant Fine Jersey Short Sleeve Bodysuit

100% Baumwolle  
Newborn, 6, 12, 18, 24 Monate  
153 g/m<sup>2</sup>

Rabbit Skins

APPLE	BLACK	BUTTER
CHARCOAL	HEATHER GREY	HOT PINK
LIGHT BLUE	NAVY	ORANGE
PINK	RED	ROYAL
WHITE		

Schlupfkragen | Flatlock-Nähte | Doppelnaht-Ripp-Einfassung an Hals-, Schulter-, Ärmel- und Beinausschnitten | Verstärkter Druckknopf-Verschluss aus Kunststoff | EasyTear™ Label | 100% gekämmtes, ringgesponnenes Baumwoll-Feinjersey | Seitennähte | WRAP-Zertifizierung

Farbe	Größen	1	ab 72	ab 720
White	Newborn - 24 months	6,17	5,87	4,94
Coloured	Newborn - 24 months	6,68	6,30	5,34

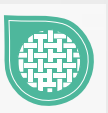

## LA4411N | 4411EU Infant Fine Jersey Long Sleeve Bodysuit

100% Baumwolle  
Newborn, 6, 12, 18 Monate  
153 g/m<sup>2</sup>

Rabbit Skins

BLACK	HEATHER GREY	HOT PINK
LIGHT BLUE	NAVY	PINK
RED	ROYAL	WHITE

Schlupfkragen | Doppelnaht-Ripp-Einfassung an Hals-, Schulter-, Ärmel- und Beinausschnitten | Verstärkter Druckknopf-Verschluss aus Kunststoff | EasyTear™ Label | 100% gekämmtes, ringgesponnenes Baumwoll-Feinjersey | Seitennähte | WRAP-Zertifizierung

Farbe	Größen	1	ab 72	ab 720
White	Newborn - 18 months	7,25	6,89	5,45
Coloured	Newborn - 18 months	7,80	7,32	5,85

Mehr Artikel sind online verfügbar.

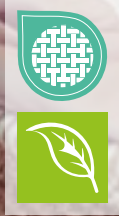

**X11420** | 12001-1420 **Organic Baby Bodysuit Long Sleeve Bailey 02**

100% Baumwolle  
50-56, 62-68, 74-80, 86-92  
220 g/m<sup>2</sup>

Link Kids Wear

50-56, 62-68, 74-80, 86-92

BLACK	HEATHER GREY	POWDER BLUE	POWDER PINK
RED	ROYAL BLUE	WHITE	

50-56, 62-68, 74-80

APPLE GREEN	CHARCOAL GREY	HOT PINK	KELLY GREEN
NATURAL	NAVY	ORANGE	PASTEL YELLOW

Seitennähte | Langarm-Body mit Schlupfkragen | Schmal eingefasster Hals- und Armausschnitt | Sehr gute Interlock-Qualität | Unbedruckt waschbar bis 60 °C | Weiche und elastische Interlock-Verarbeitung | Body mit drei nickelfreien Qualitäts-Druckknöpfen (YKK) in gleicher Farbe | Kein Markenetikett im Nacken | Gekämmte Bio-Baumwolle und soziale Standards, Interlock

Farbe	Größen	1	ab 50	ab 500
White	50-56 - 86-92	8,63	7,37	7,17
Coloured	50-56 - 86-92	9,17	7,82	7,62

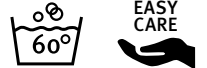
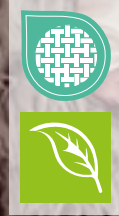

**X21420** | 12002-1420 **Organic Baby Bodysuit Long Sleeve Rebel 02**

100% Baumwolle  
50-56, 62-68, 74-80, 86-92  
160 g/m<sup>2</sup>

Link Kids Wear

50-56, 62-68, 74-80, 86-92

BLACK	HEATHER GREY	POWDER BLUE	POWDER PINK
RED	ROYAL BLUE	WHITE	

50-56, 62-68, 74-80

NATURAL	NAVY
---------	------

Langarm-Body mit Schlupfkragen | Schmal eingefasster Hals- und Armausschnitt | Sehr gute Interlock-Qualität | Unbedruckt waschbar bis 60 °C | Weiche und elastische Interlock-Verarbeitung | Body mit drei nickelfreien Qualitäts-Druckknöpfen (YKK) in gleicher Farbe | Kein Markenetikett im Nacken | Seitennähte | Gekämmte Bio-Baumwolle und soziale Standards, Interlock

Farbe	Größen	1	ab 50	ab 500
White	50-56 - 86-92	6,95	5,93	5,76
Coloured	50-56 - 86-92	7,37	6,29	6,12

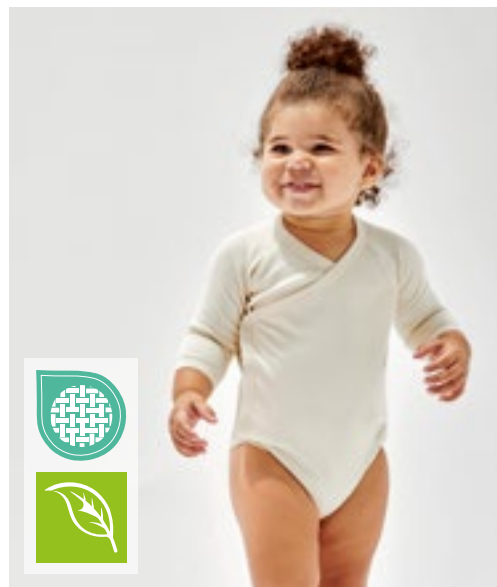

BABYBUGZ

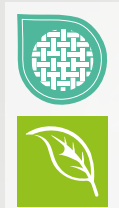

**BZ60** | BZ60 **Baby Long Sleeve Kimono Bodysuit**

100% Baumwolle  
0/3, 3/6, 6/12 Monate  
200 g/m<sup>2</sup>

Babybugz

BLACK	NAUTICAL NAVY	ORGANIC NATURAL	POWDER PINK
WHITE			

Bio-Baumwolle, ringgesponnen und gekämmt | Interlock | Body im Kimono-Wrapover-Stil | Nickelfreie Druckknöpfe an den Beinen für leichtes An- und Ausziehen | Nickelfreie Druckknöpfe an der Beinöffnung | Einfassung am Hals, an den Ärmelenden und Beinöffnungen für mehr Formbeständigkeit | Lange Raglan-Ärmel | Abreißbares Größenetikett | Pflegeetikett mit QR-Code zur Rückverfolgung der Lieferkette und Prüfung der positiven Auswirkungen des Kaufs von Biomaterialien | Pflegeetikett aus Bio-Baumwolle

Farbe	Größen	1	ab 50	ab 500
Coloured	0-3 months - 6-12 months	9,56	8,63	8,12



**X805** | ROM550 **Long Sleeve Baby Bodysuit Polyester**

100% Polyester  
62/68, 74/80  
185 g/m<sup>2</sup>

Link Kids Wear

WHITE
-------

Envelope-Halsausschnitt | Schmal eingefasster Hals- und Armausschnitt | Body mit drei Qualitäts-Druckknöpfen | Weiche und elastische Interlock-Verarbeitung | 60 °C waschbar | Feuchtigkeitsregulierend

Farbe	Größen	1	ab 100	ab 1000
White	62-68 - 74-80	8,42	7,19	6,99





**BZ30** | BZ30 **Baby Long Sleeve Bodysuit**

100% Baumwolle (Heather Grey Melange: 85% Baumwolle / 15% Polyester)  
 0/3, 3/6, 6/12, 12/18 Monate  
 200 g/m<sup>2</sup> Babybugz

BLACK	DUSTY BLUE	FUCHSIA	HEATHER GREY MELANGE
NAUTICAL NAVY	ORGANIC NATURAL	POWDER PINK	WHITE

Bio-Baumwolle, ringgesponnen und gekämmt | Weiche und elastische Interlock-Verarbeitung | Envelope-Ausschnitt | Eingefasst an Bündchen und Halsausschnitt | Nickelfreie Druckknöpfe an der Unterseite

Farbe	Größen	1	ab 50	ab 500
White, Organic Natural	0-3 months- 12-18 months	8,78	7,88	7,41
Coloured	0-3 months- 12-18 months	9,08	8,18	7,68

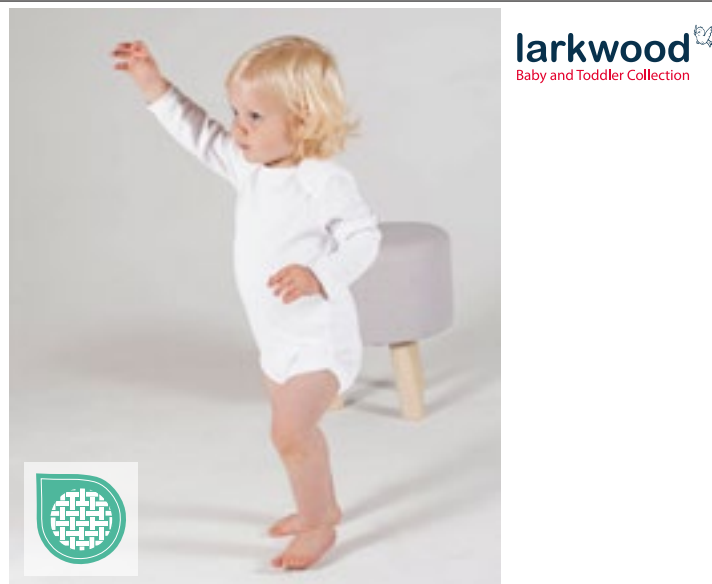

**LW052** | LW052 **Long Sleeved Baby Bodysuit**

100% Baumwolle  
 0/3, 3/6, 6/12, 12/18 Monate  
 200 g/m<sup>2</sup> Larkwood

WHITE
-------

Langarm-Bodysuit | Envelope-Halsausschnitt | Verschluss mit YKK-Druckknöpfen unten | Unifarbene Einfassung an Hals- und Beinabschluss

Farbe	Größen	1	ab 100	ab 1000
White	0-3 months- 12-18 months	12,39	10,19	9,78



**NE11130** | O11130 **Babies Long Sleeve Bodystocking**

100% Baumwolle  
 62, 68, 74, 80, 86, 92  
 220 g/m<sup>2</sup> Neutral

BLACK	CHARCOAL	DUSTY INDIGO	DUSTY MINT
DUSTY YELLOW	LIGHT BLUE	LIGHT PINK	MILITARY
NAVY	WHITE		

Fairtrade-zertifizierte Baumwolle | Gekämmte Bio-Baumwolle | Ripp-strick | Lange Ärmel | Druckknöpfe an der Schulter und am Saum

Farbe	Größen	1	ab 200	ab 2000
Coloured	62- 92	10,35	8,88	8,51



**BZ41** | BZ41 **Baby Baseball Playsuit**

100% Baumwolle (White/Heather Grey Melange/Red: 94% Baumwolle / 6% Polyester)  
 3/6, 6/12, 12/18 Monate  
 200 g/m<sup>2</sup> Babybugz

WHITE/HEATHER GREY MELANGE/RED	WHITE/NAVY/RED
--------------------------------	----------------

Bio-Baumwolle | Interlock | Raglan-Ärmel | Kurze Beinlänge | Kontrastfarbene Ärmel und Halseinfassung | Zwei rote Druckknöpfe an der Raglan-Naht | Rote Druckknöpfe an der Beinöffnung | Weiche und dehnbare Biobaumwolle | Abreiß-etikett

Farbe	Größen	1	ab 50	ab 500
Coloured	3-6 months- 12-18 months	10,89	9,83	9,24



**BZ13** | BZ13 **Baby Rompasuit**

100% Baumwolle (Heather Grey Melange: 85% Baumwolle / 15% Polyester)  
**3/6, 6/12, 12/18 Monate**  
 200 g/m<sup>2</sup> Babybugz

BLACK	DUSTY BLUE	HEATHER GREY MELANGE	NAUTICAL NAVY
POWDER PINK	WHITE		

Bio-Baumwolle, gekämmt | Interlock | Langärmeliger Ganzkörper-Strampelanzug | Envelope-Ausschnitt | Ärmelabschluss aus identischem Material | Bein- und Halsöffnung | Beinöffnung mit farblich angepassten nickelfreien Druckknöpfen | Schmale Ziernähte an Arm- und Beinöffnungen

Farbe	Größen	1	ab 50	ab 500
White	3-6 months - 12-18 months	11,22	10,13	9,53
Coloured	3-6 months - 12-18 months	11,61	10,49	9,86



**BZ67** | BZ67 **Baby Pyjamas**

100% Baumwolle  
**6/12, 12/18, 18/24 Monate, 2/3 Jahre**  
 150 g/m<sup>2</sup> Babybugz

DUSTY BLUE	HEATHER GREY MELANGE	POWDER PINK
------------	----------------------	-------------

Zertifizierung als 100% Bio-Baumwolle im Übergang | Single-Jersey | Ripp-Bündchen zum Umschlagen | Zwei Druckknöpfe an der Halsöffnung für alle Größen außer Größe 2-3 (92/96 cm) | Saum mit einfacher Naht | Tear Away Label | Pflegeetikett mit QR-Code zur Rückverfolgung der Lieferkette und Prüfung der positiven Auswirkungen des Kaufs von Biomaterialien | Pflegeetikett aus Bio-Baumwolle

Farbe	Größen	1	ab 100	ab 1000
Coloured	6-12 months - 18-24 Monate	12,38	11,18	10,50
Coloured	2-3 years	13,20	11,93	11,21
Heather Grey Melange	6-12 months - 18-24 Monate	13,20	11,93	11,21
Heather Grey Melange	2-3 years	14,54	13,13	12,35



**JHK325** | SWRBSUIT **Baby Playsuit Long Sleeve**

65% Baumwolle / 35% Polyester (Grey Melange: 61% Baumwolle / 31% Polyester / 8% Viskose)  
**3, 6, 9, 12 Monate**  
 260 g/m<sup>2</sup> JHK

BLACK	GREY MELANGE	PINK	SKY
WHITE			

French Terry | 1x1 gerippte Bündchen mit Elasthan

Farbe	Größen	1	ab 50	ab 500
Coloured	3 months - 12 Monate	7,73	6,71	6,29



**LW650** | LW650 **Organic Sleepsuit**

100% Baumwolle  
**Newborn, 0/3, 3/6, 6/12, 12/18 Monate**  
 160 g/m<sup>2</sup> Larkwood

WHITE
-------

Bio-Baumwolle, Single-Jersey | Langarm-Schlafanzug aus Bio-Baumwolle | YKK-Druckknopfverschluss an der Schulter und um die Beinöffnung | Eingesetzte Füße | Einfassung am Ausschnitt und am Eigenmaterial-Ärmelabschluss | Nur mit Größenlabel

Farbe	Größen	1	ab 50	ab 500
White	Newborn - 12-18 months	12,72	10,46	10,05



**BZ35** | BZ35 **Baby Sleepsuit With Scratch Mitts**

100% Baumwolle  
0/3, 3/6, 6/12 Monate  
200 g/m<sup>2</sup> Babybugz

ORGANIC NATURAL  WHITE

Bio-Baumwolle | Interlock | Fein gerippter Envelope-Halsausschnitt | Schmal eingefasster Hals- und Armausschnitt | Umschlagbarer Kratzschutz an den Ärmelenden | Mit Füßen | Nickelfreie Druckknöpfe an den Beinen für leichtes An- und Ausziehen | Abreißetikett



**LW053** | LW053 **Contrast Long Sleeved Sleepsuit**

100% Baumwolle  
0/3, 3/6, 6/12, 12/18 Monate  
200 g/m<sup>2</sup> Larkwood

PALE BLUE/WHITE  WHITE/WHITE

Langarm-Schlafanzug mit Füßen | Envelope-Halsausschnitt | YKK Druckknöpfe um die Beine ermöglichen schnelles An- und Ausziehen | Kontrast am Kragen und an den Ärmelbündchen

Farbe	Größen	1	ab 50	ab 500
White, Organic Natural	0-3 months - 6-12 months	12,87	11,63	10,94

Farbe	Größen	1	ab 50	ab 500
Coloured	0-3 months - 12-18 months	12,39	10,19	9,78



**LW050** | LW050 **Baby Sleepsuit**

100% Baumwolle  
Newborn, 0/6, 6/12, 12/18 Monate  
200 g/m<sup>2</sup> Larkwood

BLACK  WHITE

Langarm-Schlafanzug mit YKK-Druckknopf-Öffnung und Fußeffassung | Eingesetzte Ärmel



**LW072** | LW072 **Striped Pyjamas**

100% Baumwolle (Vorderteil und Rückeneinsatz: 100% Polyester)  
0/6, 6/12, 12/18, 18/24, 24/36 Monate, 3/4 Jahre  
160 g/m<sup>2</sup> Larkwood

NAVY STRIPE/WHITE  PINK STRIPE/WHITE

Gestreifter Schlafanzug mit Raglan-Ärmeln | 1-farbiges Polyester-Vorderteil und Rückeneinsatz | Gestreifte Hose | Gestreifte Ärmel und Hose | 1-farbiges Polyester-Vorderteil und Rückeneinsatz | Elastischer Bund | Nur mit Größenlabel

Farbe	Größen	1	ab 50	ab 500
Coloured	Newborn - 12-18 months	13,40	11,01	10,58

Farbe	Größen	1	ab 50	ab 500
Coloured	0-6 months - 3-4 years	15,65	12,86	12,36



**LW071** | LW071 **Childrens' Pyjamas**  
 100% Baumwolle  
 0/6, 6/12, 12/18, 18/24, 24/36 Monate, 3/4 Jahre  
 160 g/m<sup>2</sup> Larkwood

CANDYFLOSS PINK/WHITE | NAVY/WHITE  
 Baseball-Shirt | Ärmel und Nackenband in Kontrastfarbe | Kontrastfarbene, einfache Hose | Elastischer Bund | Ribbündchen | Doppelnähte | Nur mit Größenlabel | Single-Jersey

Farbe	Größen	1	ab 50	ab 500
Coloured	0-6 months - 3-4 years	15,20	12,50	12,00



**LW074** | LW074 **Tartan All In One**  
 100% Baumwolle  
 0/6, 6/12, 12/18, 18/24, 24/36 Monate  
 115 g/m<sup>2</sup> Larkwood

RED-NAVY CHECK  
 Flanell-Gewebe | Baby-Schlafstrampler mit Schottenkaromuster | Aufgesetzte Brusttasche aus identischem Material | Mittige Knopfleiste mit fünf Knöpfen auf der Vorderseite | Innen liegende YKK-Druckknöpfe um die Innennaht | Ärmelabschluss und Saum aus identischem Material | Zwickel aus identischem Material | Ohne Logo

Farbe	Größen	1	ab 50	ab 500
Red-Navy Check	0-6 months - 24-36 months	17,90	14,72	14,13



**LW083** | LW083 **Baby Tartan Trousers**  
 100% Baumwolle  
 0/6, 6/12, 12/18, 18/24, 24/36 Monate, 3/4 Jahre  
 115 g/m<sup>2</sup> Larkwood

NAVY-GREEN CHECK | RED-NAVY CHECK | WHITE-PINK CHECK  
 100% Baumwoll-Flanell | Flanell-Twill-Gewebe | Lounge-Hose mit einfarbigem Saum | Vollgummibund mit angedeutetem Zugband in Kontrastfarbe | Nur mit Größenlabel

Farbe	Größen	1	ab 50	ab 500
Coloured	0-6 months - 3-4 years	9,57	7,86	7,56



**LW085** | LW085 **Baby Lounge Pants**  
 96% Baumwolle / 4% Elasthan  
 0/6, 6/12, 12/18, 18/24, 24/36 Monate, 3/4 Jahre  
 180 g/m<sup>2</sup> Larkwood

BOTTLE GREEN/WHITE SNOWFLAKES | HEATHER GREY/WHITE STARS | NAVY/WHITE STARS | NAVY/WHITE STRIPES | RED/WHITE STRIPES  
 Single-Jersey | Gleichfarbiger elastischer Taillenbund | Angedeuteter Kordelzug in Kontrastfarbe | Bündchen mit Saum | Nur Größenmarkierung

Farbe	Größen	1	ab 50	ab 500
Coloured	0-6 months - 3-4 years	10,13	8,33	8,00



**BZ65** | BZ65 **Baby Essential Shorts**

80% Baumwolle / 20% Polyester  
 6/12, 12/18, 18/24 Monate, 2/3 Jahre  
 280 g/m<sup>2</sup> Babybugz

BLACK HEATHER GREY MELANGE

Zertifizierung als 80% Bio-Baumwolle oder Zertifizierung im Übergang / 20% recycelter Polyester (rPET) | Gebürstetes Fleece | Gesäßtasche rechts | Offene Seitentaschen | Elastischer Bund | Tear Away Label | Pflegeetikett mit QR-Code zur Rückverfolgung der Lieferkette und Prüfung der positiven Auswirkungen des Kaufs von Biomaterialien | Pflegeetikett aus Bio-Baumwolle

Farbe	Größen	1	ab 100	ab 1000
Black	6-12 months- 2-3 years	10,71	9,68	9,09
Heather Grey Melange	6-12 months- 2-3 years	11,54	10,43	9,80



**BZ49** | BZ49 **Baby Leggings**

100% Baumwolle (Heather Grey Melange: 85% Baumwolle / 15% Viskose)  
 3/6, 6/12, 12/18, 18/24 Monate, 2/3 Jahre  
 200 g/m<sup>2</sup> Babybugz

BLACK HEATHER GREY MELANGE NAUTICAL NAVY

Zertifizierung als Bio-Baumwolle in Arbeit | Weiche und dehnbare Qualität | Leicht tiefer geschnittener Schritt | Elastisches Bündchen für mehr Tragekomfort | Keine Mittelnähte | Runder Zwickel für mehr Bewegungsfreiheit | Abreißetikett

Farbe	Größen	1	ab 100	ab 1000
Coloured	3-6 Monate - 2-3 years	6,53	5,63	5,30



**BZ33** | BZ33 **Baby Sweatpants**

80% Baumwolle / 20% Polyester (Heather Grey Melange: 71% Baumwolle / 21% Polyester / 8% Viskose)  
 6/12, 12/18, 18/24 Monate, 2/3 Jahre  
 250 g/m<sup>2</sup> Babybugz

BLACK BUBBLE GUM PINK HEATHER GREY MELANGE NAUTICAL NAVY

Zertifizierung als Bio-Baumwolle in Arbeit/ recyceltes Polyester (rPET) | Weiche, innen angeraute Baby-Sweathose | Lockere Passform mit abgesenktem Schritt für modernes Design | Angedeuteter Kordelzug am Bund | Breiter und weicher elastischer Ripp-Bund | Extralange Ripp-Bündchen am Fußende, die umgeschlagen werden können und mit dem Baby „mitwachsen“ | Keine Nähte an der Vorder- und Rückseite | Abreißetikett

Farbe	Größen	1	ab 20	ab 200
Coloured	6-12 months- 2-3 years	10,71	9,68	9,09



**LW062** | LW062 **Toddler Joggers**

80% Baumwolle / 20% Polyester (Heather Grey: 71% Baumwolle / 23% Polyester / 6% Viskose)  
 6/12, 12/18, 18/24, 24/36 Monate  
 280 g/m<sup>2</sup> Larkwood

BLACK HEATHER GREY NAVY

Jogginghose für Kinder | Dehnbund mit einfarbiger Ziehkordel-Attrappe | Umschlagmanschette am Bein | Keine mittigen Segmente für einfache Gestaltung | Nur mit Größenlabel

Farbe	Größen	1	ab 50	ab 500
Coloured	6-12 months- 24-36 months	10,70	8,79	8,45



**larkwood**  
Baby and Toddler Collection

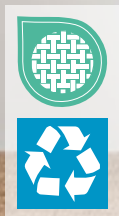

**LW850** | LW850 **Kids' Sustainable Joggers**

60% Baumwolle / 40% Polyester  
0/6, 6/12, 12/18, 18/24, 24/36 Monate, 3/4, 5/6 Jahre  
260 g/m<sup>2</sup>

Larkwood

BLACK	HEATHER GREY	KHAKI	LIGHT STONE
NAVY	SOFT PINK	STONE BLUE	

Regenerierte Baumwolle / recyceltes Polyester | Gebürstete Fleece-Oberfläche, Peached-Oberfläche | Strick-Ripp am Bund und an den Bündchen aus Eigenge-webe | Gefalteter Bund | Zwickel-Segment | Ohne Logo

Farbe	Größen	1	ab 50 (3-4 years ab 25)	ab 500 (3-4 years ab 250)
Coloured	0-6 months - 24-36 months	12,39	10,19	9,78
Coloured	3-4 years - 5-6 years	12,39	10,19	9,78



**larkwood**  
Baby and Toddler Collection

**LW830** | LW830 **Kids Track Bottoms**

100% Polyester  
0/6, 6/12, 12/18, 18/24, 24/36 Monate  
250 g/m<sup>2</sup>

Larkwood

BLACK/WHITE	NAVY/WHITE	RED/WHITE
ROYAL/WHITE		

Kontrastierende Einsätze außen am Bein | Elastischer Bund | Einfacher Saum | Mini-Me-Designs in Größen für Erwachsene und Kinder bei „Finden & Hales“ erhältlich

Farbe	Größen	1	ab 50	ab 500
Coloured	0-6 months - 24-36 months	11,15	9,17	8,81



**larkwood**  
Baby and Toddler Collection



**LW070** | LW070 **Toddler Fleece All In One**

80% Baumwolle / 20% Polyester (Heather Grey: 71% Baumwolle / 23% Polyester / 6% Viskose)  
6/12, 12/18, 18/24, 24/36 Monate  
280 g/m<sup>2</sup>

Larkwood

BLACK	HEATHER GREY	NAVY
-------	--------------	------

Langer YKK-Reißverschluss für einfachen Zugriff | Kapuze mit Ohren | Kapuze innen aus Single-Jersey | Kängurutasche an der Vorderseite | Flatlock-Naht | Innen angerautes Sweat-Material | Nur mit Größenlabel

Farbe	Größen	1	ab 50	ab 500
Coloured	6-12 months - 24-36 months	21,39	17,58	16,89

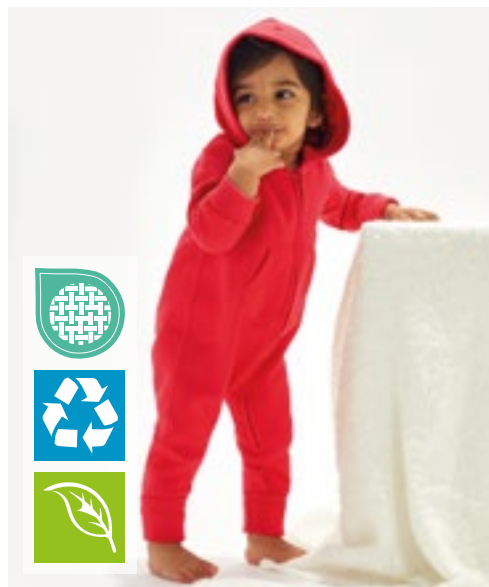

**BABYBUGZ**



**BZ25** | BZ25 **Baby All-in-One**

80% Baumwolle / 20% Polyester (Heather Grey Melange: 71% Baumwolle / 21% Polyester / 8% Viskose)  
6/12, 12/18, 18/24 Monate, 2/3, 4/5 Jahre  
250 g/m<sup>2</sup>

Babybugz

BLACK	BUBBLE GUM PINK	DUSTY BLUE	HEATHER GREY MELANGE
NAUTICAL NAVY	RED	VANILLA	

Zertifizierung als Bio-Baumwolle in Arbeit/ recyceltes Polyester (rPET) | Weiches, flauschiges Material mit einlagiger Kapuze und Kängurutaschen | Durchgehender Reißverschluss zum einfachen An- und Ausziehen | Komfortabler Reißverschluss mit Kinnschutz, Nackenband und Halbmond-Einsatz im Nacken zur Verstärkung | Extra lange Strick-Bündchen an Ärmeln und Hosenbein zum Umschlagen (wächst mit) | Abreißbares Größenetikett im Nacken | Angerautes Fleece-Material

Farbe	Größen	1	ab 20	ab 200
Coloured	6-12 months - 2-3 years	19,53	17,63	16,58
Coloured	4-5 Jahre	20,19	18,23	17,13



**larkwood**  
Baby and Toddler Collection

**LW073** | LW073 **Rabbit All In One**  
100% Polyester  
0/6, 6/12, 12/18, 18/24, 24/36 Monate  
240 g/m<sup>2</sup> Larkwood

PINK WHITE

Polyester-Plüsch | Einteiler mit Kapuze aus superweichem Plüsch mit Hasenohren, Augen und Nase an der Kapuze | YKK-Reißverschluss vorne in der Mitte und unten am Bein | Schwanzdetail auf Rückseite | Einfassung an Ärmel- und Beinabschluss | Nur mit Größenlabel

Farbe	Größen	1	ab 24	ab 240
Coloured	0-6 months - 24-36 months	30,39	24,99	24,00



**BABYBUGZ**

**BZ56** | BZ56 **Baby Rocks Denim Dungarees**  
100% Baumwolle  
3/6, 6/12, 12/18, 18/24 Monate, 2/3 Jahre  
Babybugz

DENIM BLUE

Zertifizierung als Bio-Baumwolle in Arbeit | Denim 255 g/m<sup>2</sup> | Verstellbare Träger mit Druckknöpfen | Hoch geschnittenes Rückenteil | Keine Nähte an der Vorder- und Rückseite | Tiefer geschnittener Schritt | Druckknöpfe an den Seiten | Nähte im Jeans-Look | Gerader Hosenbeinsaum | Abreißetikett

Farbe	Größen	1	ab 50	ab 500
Denim Blue	3-6 Monate - 2-3 years	24,51	22,13	20,81



**larkwood**  
Baby and Toddler Collection

**LW651** | LW651 **Organic Cotton Dungaree**  
100% Baumwolle  
0/6, 6/12, 12/18, 18/24, 24/36 Monate  
200 g/m<sup>2</sup> Larkwood

NAVY SOFT PINK

Bio-Baumwolle | Interlock | 2-Knopf-Verschluss an der Schulter | Mittige Kängurutasche | Gerollte und gesteppte Beinsäume | Zwickel | Druckknöpfe innen am Saum | Verschluss auf der Vorder- und Rückseite aus Single-Jersey | Ohne Logo

Farbe	Größen	1	ab 50	ab 500
Coloured	0-6 months - 24-36 months	15,20	12,50	12,00



**larkwood**  
Baby and Toddler Collection

**LW700** | LW700 **Denim Dungarees**  
100% Baumwolle  
6/12, 12/18, 18/24, 24/36 Monate, 3/4, 5/6 Jahre  
213 g/m<sup>2</sup> Larkwood

BLUE DENIM

Baumwoll-Denim, stonewashed | Verstellbare Riemen mit YKK-Druckknöpfen | Seitliche Nahtöffnung auf beiden Seiten mit YKK-Druckknöpfen | Bedeckte Druckknöpfe um die Innennaht | Steppnähte im Jeans-Stil rundum | Zwei aufgesetzte Gesäßtaschen | Ohne Logo

Farbe	Größen	1	ab 25	ab 250
Blue Denim	6-12 months - 5-6 years	23,64	19,43	18,66

# BABYBEKLEIDUNG (T-SHIRTS)

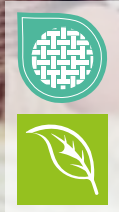

## X13120 | 13002-1120 Organic Baby T-Shirt Short Sleeve Noah 01

100% Baumwolle  
62-68, 74-80, 86-92  
160 g/m<sup>2</sup>

Link Kids Wear

BLACK	KELLY GREEN	NATURAL	NAVY
POWDER BLUE	POWDER PINK	RED	ROYAL BLUE
WHITE			

Sehr gute Interlock-Qualität | Unbedruckt waschbar bis 60 °C | Weiche und elastische Interlock-Verarbeitung | T-Shirt mit zwei nickelfreien Qualitätsdruckknöpfen (YKK) auf der Schulter in der gleichen Farbe | Reaktiv gefärbt | Kein Markenetikett im Nacken | Seitennähte | Bio-Baumwolle und soziale Standards, Interlock

Farbe	Größen	1	ab 50	ab 500
White	62-68 - 86-92	6,38	5,45	5,30
Coloured	62-68 - 86-92	6,80	5,81	5,66



BELLA+CANVAS



## CV3001T | 3001T Toddler Jersey Short Sleeve Tee

100% Baumwolle (Athletic Heather: 90% Baumwolle / 10% Polyester), (Dark Grey Heather: 52% Baumwolle / 48% Polyester)

2, 3, 4, 5 Jahre  
145 g/m<sup>2</sup>

Canvas

ASPHALT (SOLID)	ATHLETIC HEATHER	BLACK	DARK GREY HEATHER
NAVY	PINK	TRUE ROYAL	WHITE
YELLOW			

Gekämmte und ringgesponnene Baumwolle | Mit Seitennaht | Tear Away Label

Farbe	Größen	1	ab 72	ab 720
Coloured	2 years - 5 years	5,18	4,47	4,37
Heather Colours	2 years - 5 years	5,49	4,76	4,64



BELLA+CANVAS

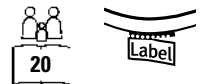

## CV3001B | 3001B Baby Jersey Short Sleeve Tee

100% Baumwolle (Athletic Heather: 90% Baumwolle / 10% Polyester), (Dark Grey Heather: 52% Baumwolle / 48% Polyester)

3/6, 6/12, 12/18, 18/24 Monate  
145 g/m<sup>2</sup>

Canvas

ASPHALT (SOLID)	ATHLETIC HEATHER	BLACK	DARK GREY HEATHER
NAVY	PINK	TRUE ROYAL	WHITE
YELLOW			

Gekämmte und ringgesponnene Airlume-Baumwolle | Mit Seitennaht | Tear Away Label

Farbe	Größen	1	ab 48	ab 480
Coloured	3-6 months - 18-24 months	4,83	4,19	4,07
Heather Colours	3-6 months - 18-24 months	5,18	4,47	4,37



Promodoro

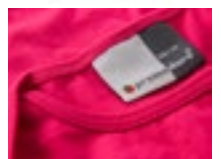

## E110B | 110 Baby T-Shirt

100% Baumwolle  
56/62, 68/74, 80/86  
150 g/m<sup>2</sup>

Promodoro

BABY BLUE	BLACK	BRIGHT ROSE	CHALK PINK
FIRE RED	NAVY	WHITE	

Seitennähte | Single-Jersey | Shirt mit Schulteröffnung | Gekämmte Baumwolle

Farbe	Größen	1	ab 100	ab 1000
White	56/62 - 80/86	5,75	5,52	5,31
Coloured	56/62 - 80/86	6,17	5,93	5,70





**LA3322** | 3322EU **Infant Fine Jersey T-Shirt**

100% Baumwolle  
**6, 12, 18, 24 Monate**  
 153 g/m<sup>2</sup>

Rabbit Skins

APPLE	BLACK	BUTTER
CHARCOAL	HEATHER GREY	HOT PINK
LIGHT BLUE	NAVY	ORANGE
PINK	RED	ROYAL
WHITE		

Gerippter Halsbund mit Steppung | Durchgehendes Schulterband | Doppelnaht an Ärmeln und Saum | EasyTear™ Label | 100% gekämmtes, ringgesponnenes Baumwoll-Feinjersey | Seitennähte | WRAP-Zertifizierung

Farbe	Größen	1	ab 72	ab 720
White	6 months- 24 months	4,62	4,58	3,69
Coloured	6 months- 24 months	5,13	5,00	4,11



**LA3321** | 3321EU **Toddler Fine Jersey T-Shirt**

100% Baumwolle  
**2, 3, 4, 5/6 Jahre**  
 153 g/m<sup>2</sup>

Rabbit Skins

APPLE	BLACK	BUTTER
CHARCOAL	HEATHER GREY	HOT PINK
LIGHT BLUE	NAVY	ORANGE
PINK	RED	ROYAL
SILVER	WHITE	

Gerippter Halsbund mit Steppung | Durchgehendes Schulterband | Doppelnaht an Ärmeln und Saum | EasyTear™ Label | 100% gekämmtes, ringgesponnenes Baumwoll-Feinjersey | Seitennähte | WRAP-Zertifizierung

Farbe	Größen	1	ab 72	ab 720
White	2 years - 5-6 years	5,13	4,92	4,11
Coloured	2 years - 5-6 years	5,66	5,34	4,52

Mehr Artikel sind online verfügbar.

# BABYBEKLEIDUNG (T-SHIRTS)

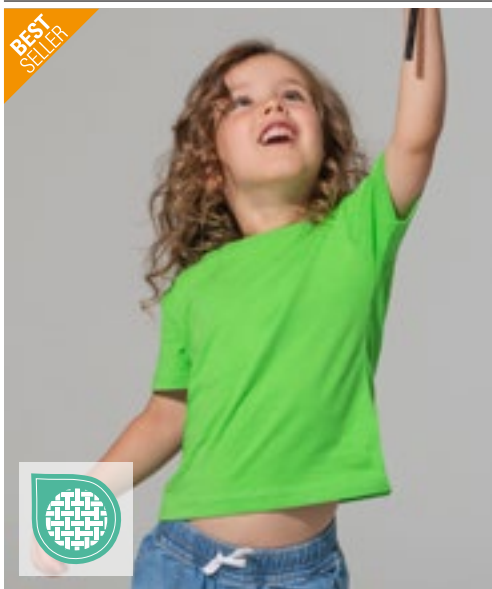

**JHK**  
T-SHIRT



**JHK153K** | TSB150 **Baby T-Shirt**

100% Baumwolle (Grey Melange: 85% Baumwolle / 15% Viskose)  
0, 1, 2 Jahre  
155 g/m<sup>2</sup>

BLACK	FUCHSIA	GOLD	GREY MELANGE
LIGHT YELLOW	LIME	NAVY	ORANGE
PINK	PISTACHIO	PURPLE	RED
ROYAL BLUE	SKY	TURQUOISE	WHITE

Lykra-Kragen | Knöpfe in Größe 0 | Seitennähte | Band von Schulter zu Schulter | Zwei Knöpfe auf der Schulter in Größe 0

Farbe	Größen	1	ab 100	ab 1000
White	0 years - 2 years	2,07	1,80	1,70
Coloured	0 years - 2 years	2,31	2,00	1,88



**SOL'S**  
the fair spirit



**NEW**  
COLOUR

**L155** | 11975 **Baby T-Shirt Mosquito**

100% Baumwolle  
3/6 (60/67), 6/12 (68/74), 12/18 (75/81), 18/23 (82/86) Monate  
160 g/m<sup>2</sup>

AQUA	BABY BLUE	DEEP BLACK	FLASH PINK
PALE PINK	RED	WHITE	

Verstärkendes Nackenband | Geschnitten und genäht | Softek Innovation Process® | Gerippter Kragen | Schulteröffnung mit farblich abgestimmten Druckknöpfen links | Gekämmte Ringspun-Baumwolle

Farbe	Größen	1	ab 100	ab 1000
White	3-6 months - 8-23 months	5,78	4,89	4,58
Coloured	3-6 months - 8-23 months	6,30	5,34	4,98

**larkwood**  
Baby and Toddler Collection



**NEW**  
COLOUR

**LW020** | LW020 **Baby-Kids Crew Neck T-Shirt**

100% Baumwolle (Heather Grey: 90% Baumwolle / 10% Viskose), (Sublimations White: 100% Polyester)  
0/6, 6/12, 12/18, 18/24, 24/36 Monate, 3/4, 5/6 Jahre  
160 g/m<sup>2</sup>

0-6 months, 6-12 months, 12-18 months, 18-24 months, 24-36 months, 3-4 years, 5-6 years

NAVY	PALE BLUE	PALE PINK
PALE YELLOW	RED	ROYAL
WHITE		

0-6 months, 6-12 months, 12-18 months, 18-24 months, 24-36 months, 3-4 years

BLACK	BOTTLE GREEN	FUCHSIA
HEATHER GREY	JADE	KHAKI
PURPLE	SUNFLOWER	TURQUOISE

0-6 months, 6-12 months, 12-18 months, 18-24 months, 24-36 months

SUBLIMATIONS WHITE
--------------------

Doppelnähte | Eingesetzte Ärmel | Nur mit Größenlabel

Farbe	Größen	1	ab 100	ab 1000
White, Sublimations White	0-6 months - 5-6 years	5,85	4,82	4,62
Coloured	0-6 months - 5-6 years	6,20	5,09	4,89

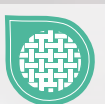



**larkwood**  
Baby and Toddler Collection

**larkwood**  
Baby and Toddler Collection



**LW620** | LW620 **Organic T-Shirt**

100% Baumwolle  
0/3, 3/6, 6/12, 12/18, 18/24, 24/36 Monate  
160 g/m<sup>2</sup>

Larkwood

BLACK	BRIGHT PINK	NATURAL	NAVY
ROYAL	WHITE		

Bio-Baumwolle, Single-Jersey | Kurzarm-T-Shirt mit Rundhalsausschnitt aus Bio-Baumwolle | Gerippter Ausschnitt | Ausschnitt, Saum und Ärmel mit Zwillingenadelstich | Nur mit Größenlabel

Farbe	Größen	1	ab 50	ab 500
White	0-3 months - 24-36 months	6,42	5,28	5,07
Coloured	0-3 months - 24-36 months	7,32	6,02	5,79



**LINK**  
KIDS WEAR



**X803** | T540 **Short Sleeve Baby T-Shirt Polyester**

100% Polyester  
50/56, 62/68  
185 g/m<sup>2</sup>

Link Kids Wear

WHITE
-------

Kurzärmeliges Baby-T-Shirt | 100% Polyester, Interlock | Druckknopfverschluss an der Schulter für zusätzlichen Komfort | Weiche und elastische Interlock-Verarbeitung | 60 °C waschbar | Feuchtigkeitsregulierend

Farbe	Größen	1	ab 100	ab 1000
White	50-56 - 62-68	6,80	5,81	5,66



**nath**



**NH140B** | K1 BABY **Baby T-Shirt**

100% Baumwolle  
6/12, 12/18, 18/24 Monate  
165 g/m<sup>2</sup>

Nath

BLACK	BUBBLEGUM	PINK	PISTACHIO
RED	ROYAL	SKY	WHITE

Halbgekämmte Baumwolle | Schmäler Ripp-Kragen | Druckknöpfe auf der Schulter zum leichten An- und Ausziehen | Schmale Ziernähte an Kragen, Bündchen und Saum

Farbe	Größen	1	ab 100	ab 1000
White	6-12 months - 18-24 months	2,54	2,36	2,07
Coloured	6-12 months - 18-24 months	2,54	2,36	2,07



**BABYBUGZ**

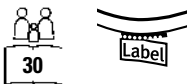

**BZ61** | BZ61 **Made In Africa Baby T**

100% Baumwolle  
3/6, 6/12, 12/18, 18/24 Monate  
150 g/m<sup>2</sup>

Babybugz

BLACK	WHITE
-------	-------

Bio-Baumwolle | Single-Jersey | Nickelfreie Druckknöpfe an der Schulter zum einfachen Anziehen | Flache Ziernähte am Ärmelsaum und unteren Saum | Absteppnaht um den Halsausschnitt | Abreißbares Größenetikett | Pflegeetikett mit QR-Code zur Rückverfolgung der Lieferkette und Prüfung der positiven Auswirkungen des Kaufs von Biomaterialien | Pflegeetikett aus Bio-Baumwolle

Farbe	Größen	1	ab 100	ab 1000
White	3-6 months - 18-24 months	6,53	5,63	5,30
Black	3-6 months - 18-24 months	6,89	5,99	5,63

Mehr Artikel sind online verfügbar.



**LW027** | LW027 **Short Sleeved Stripe T Shirt**  
 100% Baumwolle  
 0/6, 6/12, 12/18, 18/24, 24/36 Monate, 3/4 Jahre  
 160 g/m<sup>2</sup> Larkwood

Kurze eingesetzte Ärmel | Gestreifter Körper und Ärmel | Unifarbenes Nackenband in Ripp-Optik | Doppelnähte | Nur mit Größenlabel | Single-Jersey

Farbe	Größen	1	ab 50	ab 500
White/Oxford Navy	0-6 months - 3-4 years	7,89	6,48	6,23



**BZ02** | BZ02 **Baby T**  
 100% Baumwolle (Heather Grey Melange: 85% Baumwolle / 15% Polyester), (Mocha, Heather Blue, Charcoal Grey Melange: 60% Baumwolle / 40% Polyester)  
 0/3, 3/6, 6/12, 12/18, 18/24 Monate, 2/3 Jahre  
 200 g/m<sup>2</sup> Babybugz

0-3 months, 3-6 months, 6-12 months, 12-18 months, 18-24 months, 2-3 years

BLACK	DUSTY BLUE	HEATHER GREY MELANGE	NAUTICAL NAVY
POWDER PINK	WHITE		

0-3 months, 3-6 months, 6-12 months, 12-18 months, 18-24 months

BUBBLE GUM PINK	BURGUNDY	CAMOUFLAGE GREEN	COBALT BLUE
DUSTY ROSE	FUCHSIA	HEATHER BLUE	KELLY GREEN
MINT	ORANGE	ORGANIC NATURAL	RED
SAGE GREEN	SOFT YELLOW	SURF BLUE	TOFFEE

Zertifizierung als Bio-Baumwolle in Arbeit, ringgesponnen und gekämmt | Interlock | Ripp-Kragen aus Baumwolle/Elasthan | Nickelfreie Druckknopf-Verschlüsse über der Schulter (für leichtes An- und Ausziehen) | Flach, mit Decknaht am Hals, an den Ärmeln und am unteren Saum | Abreißbares Größenetikett

Farbe	Größen	1	ab 50	ab 500
Coloured	0-3 months - 18-24 months	5,78	4,88	4,59
Coloured	2-3 years	6,59	5,69	5,34

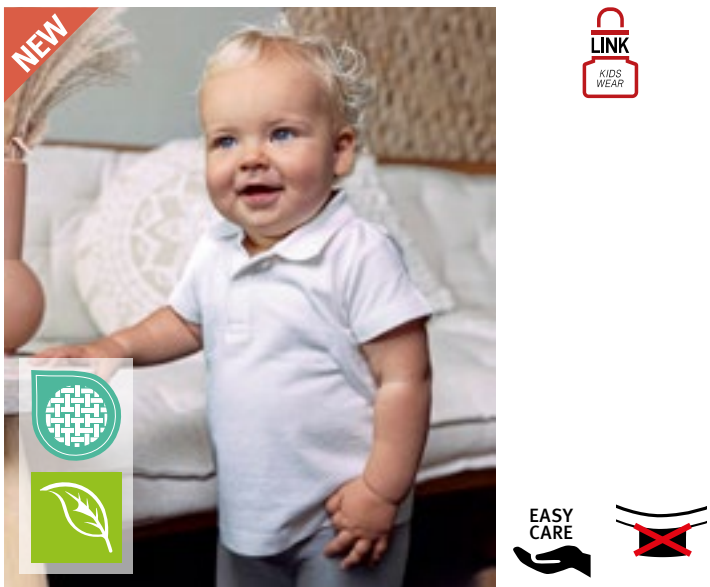

**X13003** | 13003-1122 **Organic Baby Polo Short Sleeve Teddy 01**  
 100% Baumwolle  
 62-68, 74-80, 86-92, 98-104  
 200 g/m<sup>2</sup> Link Kids Wear

100% gekämmte Bio-Baumwolle | Piqué | Natürlich elastisch | Weich | Vorgeschrumpft | Polokragen | Seitennähte | 2 bzw. 3 hochwertige Kragenknöpfe | Ohne Markenetikett im Nacken | Pflegeleicht | Unbedruckt, waschbar bis 60 °C

Farbe	Größen	1	ab 50	ab 500
White	62-68 - 98-104	7,88	6,72	6,54
Coloured	62-68 - 98-104	8,37	7,14	6,96

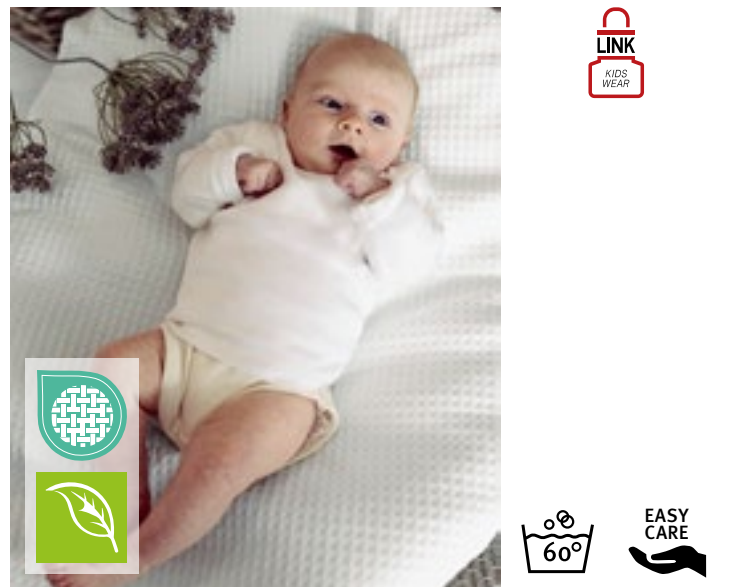

**X13420** | 13002-1420 **Organic Baby T-Shirt Long Sleeve Noah 02**  
 100% Baumwolle  
 62-68, 74-80, 86-92  
 160 g/m<sup>2</sup> Link Kids Wear

Sehr gute Interlock-Qualität | Unbedruckt waschbar bis 60 °C | Weiche und elastische Interlock-Verarbeitung | T-Shirt mit zwei nickelfreien Qualitätsdruckknöpfen (YKK) auf der Schulter in der gleichen Farbe | Kein Markenetikett im Nacken | Seitennähte | Gekämmte Bio-Baumwolle und soziale Standards, Interlock

Farbe	Größen	1	ab 50	ab 500
Natural	62-68 - 86-92	7,37	6,29	6,12



**RY7203** | CA7203 **Baby Longsleeve T-Shirt**  
 100% Baumwolle  
 6, 12, 18 Monate, 2 Jahre  
 160 g/m<sup>2</sup> Roly

BLACK 02 | RED 60 | WHITE 01

Baby-T-Shirt langarm aus extra feingestricktem Material | Single Jersey | Rundhals mit Druckknöpfen auf der linken Schulter in den Grössen von 6 bis 18 Monate, Ab Größe 2 Jahre ohne Öffnung an der Schulter | Seitennähte

Farbe	Größen	1	ab 100	ab 1000
White 01	6 Monate - 2 Jahre	3,18	2,84	2,73
Coloured	6 Monate - 2 Jahre	3,47	3,11	2,99



**LW021** | LW021 **Long Sleeved T-Shirt**  
 100% Baumwolle  
 0/6, 6/12, 12/18, 18/24, 24/36 Monate, 3/4 Jahre  
 160 g/m<sup>2</sup> Larkwood

BLACK | NAVY | PALE PINK | RED | WHITE

Single Jersey | Kinder-Rundhals-T-Shirt mit YKK Druckknöpfen an der Schulter | Doppelnähte an Saum und Bündchen | Ripp-Detail am Hals

Farbe	Größen	1	ab 100	ab 1000
Coloured	0-6 months - 3-4 years	7,88	6,48	6,23



**X806** | T550 **Long Sleeve Baby T-Shirt Polyester**  
 100% Polyester  
 50/56, 62/68, 74/80, 86/92  
 185 g/m<sup>2</sup> Link Kids Wear

WHITE

100% Polyester, Interlock | Druckknopfverschluss an der Schulter für zusätzlichen Komfort | Weiche und elastische Interlock-Verarbeitung | 60 °C waschbar | Feuchtigkeitsregulierend

Farbe	Größen	1	ab 100	ab 1000
White	50-56 - 86-92	8,04	6,86	6,68



**BZ11** | BZ11 **Baby Long Sleeve T**  
 100% Baumwolle (Heather Grey Melange: 85% Baumwolle / 15% Polyester)  
 3/6, 6/12, 12/18, 18/24 Monate  
 200 g/m<sup>2</sup> Babybugz

BLACK | BUBBLE GUM PINK | DUSTY BLUE | HEATHER GREY MELANGE | NAUTICAL NAVY | POWDER PINK | RED | WHITE

Bio-Baumwolle, ringgesponnen und gekämmt | Interlock | Lange Ärmel, Ripp-Einfassung am Halsausschnitt aus Baumwolle/Elasthan | Nickelfreie Druckknöpfe an der Schulteröffnung für einfaches Anziehen | Schmale Ziernähte an Kragen sowie Bündchen und Saum | Neutrales Größenetikett im Nacken

Farbe	Größen	1	ab 50	ab 500
White	3-6 months - 18-24 months	6,89	5,99	5,63
Coloured	3-6 months - 18-24 months	7,58	6,68	6,27



BELLA+CANVAS



**CV3200T** | 3200T **Toddler 3/4 Sleeve Baseball Tee**

52% Baumwolle / 48% Polyester (Triblend Farben: 50% Polyester / 25% Baumwolle / 25% Viskose)

2, 3, 4, 5 Jahre

130 g/m<sup>2</sup>

Canvas



52% gekämmte und ringgesponnene Baumwolle / 48% Polyester; Triblend-Farben: 50% Polyester / 25% gekämmte und ringgesponnene Baumwolle / 25% Viskose | Mit Seitennaht | Raglan-Ärmel und Halsbündchen farblich abgesetzt

Farbe	Größen	1	ab 72	ab 720
Coloured	2 years - 5 years	7,67	6,65	6,47



BABYBUGZ

\*SUPERSTAR  
by mantis



**BZ43** | BZ43 **Baby Superstar Baseball T**

100% Baumwolle

6/12, 12/18, 18/24 Monate

150 g/m<sup>2</sup>

Babybugz



Zertifizierung als Bio-Baumwolle in Arbeit | Single-Jersey | Weicher Peach Finish Jersey-Stoff | Raglan-Ärmel | Lange Ärmel | Abgerundeter Saum mit kontrastfarbener Overlock-Naht | Abreißetikett

Farbe	Größen	1	ab 50	ab 500
Coloured	6-12 months - 18-24 months	5,39	4,49	4,22



larkwood  
Baby and Toddler Collection



**LW025** | LW025 **Long Sleeved Baseball T-Shirt**

100% Baumwolle

0/6, 6/12, 12/18, 18/24, 24/36 Monate, 3/4 Jahre

160 g/m<sup>2</sup>

Larkwood



Kontrastfarbene Ärmel und Halseinfassung | Doppelnähte an Saum und Bündchen

Farbe	Größen	1	ab 100	ab 1000
Coloured	0-6 months - 3-4 years	6,65	5,46	5,25



BABYBUGZ



**BZ52** | BZ52 **Baby Breton Top**

100% Baumwolle

3/6, 6/12, 12/18, 18/24 Monate

200 g/m<sup>2</sup>

Babybugz



Zertifizierung als Bio-Baumwolle in Arbeit | 16mm x 8mm breite garngefärbte Streifen | Nickelfreie, marinefarbene Druckknöpfe an der Schulter zum einfachen Anziehen | Halbmondpassé im Nacken | Seitenschlitze | Länger geschnittener Rücken | Weiche und dehnbare Qualität | Tear Away Label

Farbe	Größen	1	ab 100	ab 1000
White/Navy	3-6 months - 18-24 months	9,95	8,99	8,45



larkwood  
Baby and Toddler Collection

**LW820** | LW820 **Kids Track Top**

100% Polyester

0/6, 6/12, 12/18, 18/24, 24/36 Monate

250 g/m<sup>2</sup>

Larkwood



Einsätze am Arm und Reißverschluss in Kontrastfarbe | Gerippte Bündchen und Saum | Mini-Me-Designs in Größen für Erwachsene und Kinder bei „Finden & Hales“ erhältlich.

Farbe	Größen	1	ab 50	ab 500
Coloured	0-6 months - 24-36 months	15,65	12,86	12,36

BEST  
SELLER



BABYBUGZ



BABYBUGZ



**BZ31 | BZ31 Baby Sweatshirt**

80% Baumwolle / 20% Polyester (Heather Grey Melange: 71% Baumwolle / 21% Polyester / 8% Viskose)

6/12, 12/18, 18/24 Monate  
280 g/m<sup>2</sup>

Babybugz

BLACK BUBBLE GUM PINK HEATHER GREY MELANGE NAUTICAL NAVY

Zertifizierung als Bio-Baumwolle in Arbeit/ recyceltes Polyester (rPET) | French Terry | Rundhals-Sweatshirt mit 2 Druckknöpfen an der Schulter für leichteres An- und Ausziehen | Weicher Ripp-Rundhalsausschnitt | Weiche Ripp-Bündchen an den Ärmeln | Gerader Saum mit Seitenschlitzen und verlängertem Rücken | V-Stick-Detail an der Vorderseite | Abreißbares Nackenlabel

Farbe	Größen	1	ab 20	ab 200
Coloured	6-12 months-18-24 months	12,38	11,18	10,50

**BZ64 | BZ64 Baby Essential Sweatshirt**

80% Baumwolle / 20% Polyester

6/12, 12/18, 18/24 Monate  
280 g/m<sup>2</sup>

Babybugz

BLACK DUSTY BLUE HEATHER GREY MELANGE NATURAL  
NAVY SOFT OLIVE SOFT PINK

Zertifizierung als Bio-Baumwolle in Arbeit/ recyceltes Polyester (rPET) | Gebürstetes Fleece | Eingesetzte Ärmel | Ripp-Strick an Kragen, Bündchen und Saum | Farblich abgestimmtes Fischgrät-Nackenband (innen) | Abreißbares Größenetikett | Pflegeetikett mit QR-Code zur Rückverfolgung der Lieferkette und Prüfung der positiven Auswirkungen des Kaufs von Biomaterialien | Pflegeetikett aus Bio-Baumwolle

Farbe	Größen	1	ab 20	ab 200
Coloured	6-12 months-18-24 months	11,54	10,43	9,80
Heather Grey Melange	6-12 months-18-24 months	12,38	11,18	10,50



larkwood  
Baby and Toddler Collection



larkwood  
Baby and Toddler Collection



larkwood  
Baby and Toddler Collection



**LW800 | LW800 Kids' Sustainable Sweatshirt**

60% Baumwolle / 40% Polyester  
0/6, 6/12, 12/18, 18/24, 24/36 Monate, 3/4, 5/6 Jahre  
260 g/m<sup>2</sup>

Larkwood

BLACK HEATHER GREY KHAKI  
LIGHT STONE NAVY SOFT PINK  
STONE BLUE

Regenerierte Baumwolle / recyceltes Polyester | Angerautes Fleece-Material | Strick-Ripp am Hals und an den Bündchen aus Eigengewebe | Überkreuzender V-Ausschnitt, Flatlock | Eingesetzte Ärmel oder Raglan-Ärmel | YKK-Druckknöpfe (ab Größe 3-4 Jahre ohne Knöpfe) | Ohne Logo

Farbe	Größen	1	ab 50 (3-4 years ab 25)	ab 500 (3-4 years ab 250)
Coloured	0-6 months - 24-36 months	13,40	11,01	10,58
Coloured	3-4 years-5-6 years	13,40	11,01	10,58

**LW006 | LW006 Crew Neck Sweatshirt**

80% Baumwolle / 20% Polyester  
6/12, 12/18, 18/24, 24/36 Monate, 3/4 Jahre  
280 g/m<sup>2</sup>

Larkwood

BLACK HEATHER GREY NAVY

Ripp-Strick-Ausschnitt, -Bündchen und -Saum | Öffnung mit YKK Druckknöpfen an der Schulter (bis Größe 24 / 36 Monate) | Doppelnähte | Eingesetzte Ärmel | Elastische Bündchen und Saum | Durchgehend Doppelnähte | Nur mit Größenlabel

Farbe	Größen	1	ab 50	ab 500
Coloured	6-12 months-3-4 years	12,95	10,64	10,22

**LW802 | LW802 Kids' Sustainable Hoodie**

60% Baumwolle / 40% Polyester  
0/6, 6/12, 12/18, 18/24, 24/36 Monate, 3/4, 5/6 Jahre  
260 g/m<sup>2</sup>

Larkwood

BLACK HEATHER GREY KHAKI  
LIGHT STONE NAVY SOFT PINK  
STONE BLUE

Regenerierte Baumwolle / recycelter Polyester | Gebürstete Rückseite | Fleece | Aus recycelten Materialien | Strick-Ripp am Hals und an den Bündchen aus Eigengewebe | Mit Kapuze | Kängurutasche vorne | Offene Leiste vorne in der Mitte | Eingesetzte Ärmel | Ohne Logo

Farbe	Größen	1	ab 25	ab 250
Coloured	0-6 months - 24-36 months	14,64	12,03	11,55
Coloured	3-4 years-5-6 years	15,65	12,86	12,36

Mehr Artikel sind online verfügbar.



**BZ63** | BZ63 **Baby Essential Hoodie**

80% Baumwolle / 20% Polyester  
 6/12, 12/18, 18/24 Monate  
 280 g/m<sup>2</sup> Babybugz

BLACK	DUSTY BLUE	HEATHER GREY MELANGE	NATURAL
NAVY	SOFT OLIVE	SOFT PINK	

Zertifizierung als Bio-Baumwolle in Arbeit/ recyceltes Polyester (rPET) | Gebürstetes Fleece | Innenseite gebürstet | Doppellagige Kapuze | Farblich abgestimmtes Fischgrät-Nackenband | Innenfach | Ripp-Strick an Saum und Ärmelbündchen | Abreißbares Größenetikett | Pflegeetikett mit QR-Code zur Rückverfolgung der Lieferkette und Prüfung der positiven Auswirkungen des Kaufs von Biomaterialien | Pflegeetikett aus Bio-Baumwolle

Farbe	Größen	1	ab 20	ab 200
Coloured	6-12 months - 18-24 months	14,03	12,68	11,91
Heather Grey Melange	6-12 months - 18-24 months	14,87	13,43	12,62



**LW002** | LW002 **Kids' Hooded Sweatshirt**

80% Baumwolle / 20% Polyester  
 6/12, 12/18, 18/24, 24/36 Monate, 3/4, 5/6 Jahre  
 280 g/m<sup>2</sup> Larkwood

6-12 months, 12-18 months, 18-24 months, 24-36 months, 3-4 years, 5-6 years

NAVY	
BLACK	ROYAL

Kapuzen-Sweatshirt mit Knopfleisten-Detail am Ausschnitt | Kontrastfarbendes Nackenband | Kapuze aus Single-Jersey | Kangorootasche | Strick-Bündchen an Ärmeln und Saum | Doppelnähte | Nur mit Größenlabel

Farbe	Größen	1	ab 50	ab 500
Coloured	6-12 months - 5-6 years	15,65	12,86	12,36



**BZ32** | BZ32 **Baby Zipped Hoodie**

80% Baumwolle / 20% Polyester (Heather Grey Melange: 71% Baumwolle / 21% Polyester / 8% Viskose)  
 6/12, 12/18, 18/24 Monate, 2/3, 4/5 Jahre  
 250 g/m<sup>2</sup> Babybugz

BLACK	BUBBLE GUM PINK	DUSTY BLUE
HEATHER GREY MELANGE	NAUTICAL NAVY	

Zertifizierung als Bio-Baumwolle in Arbeit/ recyceltes Polyester (rPET) | Weiche, innen angeraute Kapuzen-Jacke für Babys mit durchgehendem Reißverschluss | 3-teilige Kapuze für eine optimale Passform | Flatlock-Nähte | Naturfarbendes Fischgrät-Nackenband | Veredelbarer Patch im Nacken | Kangorootasche | Gerader Saum mit Seitenschlitzen und verlängertem Rücken | Fischgrät-Detail an der Kapuze / Angedeutete Kordeln | Abreißbares Nackenetikett

Farbe	Größen	1	ab 20	ab 200
Coloured	6-12 months - 2-3 years	15,69	14,18	13,32
Coloured	4-5 Jahre	16,53	14,93	14,03



**LW005** | LW005 **Zip Through Hooded Sweatshirt**

80% Baumwolle / 20% Polyester  
 6/12, 12/18, 18/24, 24/36 Monate  
 280 g/m<sup>2</sup> Larkwood

NAVY	PALE PINK
------	-----------

Kapuzen-Sweatshirt mit YKK-Reißverschluss aus Kunststoff in Jackenfarbe | Kapuze aus Single-Jersey | Kangorootasche | Strick-Bündchen an Ärmeln und Saum | Doppelnähte | Nur mit Größenlabel

Farbe	Größen	1	ab 50	ab 500
Coloured	6-12 months - 24-36 months	15,65	12,86	12,36



**BZ66** | BZ66 **Baby Quarter Zip Sweat**

80% Baumwolle / 20% Polyester  
 6/12, 12/18, 18/24 Monate  
 280 g/m<sup>2</sup> Babybugz

HEATHER GREY MELANGE	NAVY
----------------------	------

Zertifizierung als 80% Bio-Baumwolle oder Zertifizierung im Übergang / 20% recycelter Polyester (rPET) | Gebürstetes Fleece | 1/4-Reißverschluss mit Reißverschluss-Abdeckung | Eingesetzte Ärmel | Ripp-Bündchen, -Saum und -Kragen | Nackenband | Tear Away Label | Pflegeetikett mit QR-Code zur Rückverfolgung der Lieferkette und Prüfung der positiven Auswirkungen des Kaufs von Biomaterialien | Pflegeetikett aus Bio-Baumwolle

Farbe	Größen	1	ab 50	ab 500
Navy	6-12 months - 18-24 months	14,03	12,68	11,91
Heather Grey Melange	6-12 months - 18-24 months	14,87	13,43	12,62





**BZ40** | BZ40 **Baby Bomber Jacket**

80% Baumwolle / 20% Polyester (Heather Grey Melange: 71% Baumwolle / 21% Polyester / 8% Viskose)

6/12, 12/18, 18/24 Monate, 2/3 Jahre

280 g/m<sup>2</sup>

Babybugz

BLACK

Zertifizierung als Bio-Baumwolle in Arbeit / recyceltes Polyester (rPET) | French Terry | Druckknöpfe mit Antik-Messing-Effekt vorne | Gerippter Saum und Ärmelbündchen | Zwei Eingriffstaschen auf der Vorderseite | Bedruckbarer Einsatz im Nacken | Weiche Oberfläche | Abreibetikett

Farbe	Größen	1	ab 20	ab 200
Black	6-12 months - 2-3 years	13,28	11,99	11,27



**LW035** | LW035 **Rain Jacket**

100% Polyester, Futter: 100% Baumwolle

6/12, 12/18, 18/24, 24/36 Monate, 3/4 Jahre

160 g/m<sup>2</sup>

Larkwood

CANDYFLOSS PINK NAVY RED YELLOW

PVC-Regenjacke mit Kapuze | Gestreiftes Futter aus Single-Jersey | Reißverschluss vorne und Druckknöpfe | 100% Polyester - wasserabweisend | 100% gestreiftes Baumwoll-Jersey Futter | Nur mit Größenlabel

Farbe	Größen	1	ab 25	ab 250
Coloured	6-12 months - 3-4 years	26,91	22,11	21,24



**BZ53** | BZ53 **Baby Rocks Denim Jacket**

100% Baumwolle

3/6, 6/12, 12/18, 18/24 Monate, 2/3, 4/5 Jahre

Babybugz

DENIM BLUE

Zertifizierung als Bio-Baumwolle in Arbeit | Denim 255 g/m<sup>2</sup> | Zwei angegedetete Brusttaschen mit Druckknöpfen | Fünf nickelfreie Druckknöpfe vorn | Nähte im Jeans-Look | Einfacher Rücken | Druckknöpfe an Ärmelaufschlag | Druckknöpfe am hinteren Bund | Tear Away Label

Farbe	Größen	1	ab 50	ab 500
Denim Blue	3-6 months - 4-5 Jahre	22,34	20,18	18,96



**LW750** | LW750 **Denim Jacket With Fleece Hood And Sleeves**

100% Baumwolle, Kapuze + Ärmel: 70% Baumwolle / 30% Polyester

6/12, 12/18, 18/24, 24/36 Monate, 3/4, 5/6 Jahre

Larkwood

BLUE DENIM

Body: 100% Baumwoll-Denim, stonewashed; Ärmel/Kapuze: 71% Baumwolle / aufgerautes Fleece aus 23% Polyester | Denimjacke mit CVC-Ärmeln und Kapuze | 2-teilige CVC-Kapuze mit Futter aus Single-Jersey | YKK-Druckknöpfe im Jeans-Stil | Zwei aufgesetzte Brusttaschen mit Klappe | Gelbe Steppnähte | Strick-Ripp an Manschetten und Ärmeln | Abfallende Schulternaht | Vorder- und Rückenpasse | Stehkragen | Ohne Logo

Farbe	Größen	1	ab 25	ab 250
Blue Denim	6-12 months - 5-6 years	26,91	22,11	21,24

Mehr Artikel sind online verfügbar.

# BABYBEKLEIDUNG (LÄTZCHEN & MÜTZEN)



**LW082** | LW082 **Plain And Contrast Bib**

100% Baumwolle  
**One Size**  
 200 g/m<sup>2</sup> Larkwood

BLACK	FUCHSIA	KELLY GREEN
NAVY	ORANGE	PALE BLUE
PALE PINK	PURPLE	RED
SAPPHIRE BLUE	SUNFLOWER	WHITE
WHITE/NAVY	WHITE/PALE BLUE	WHITE/PALE PINK

Interlock-Baumwolle | Doppellagiges Baby-Lätzchen mit Saumeinfassung | Klettverschluss am Nacken

Farbe	Größen	1	ab 150	ab 1500
Coloured	One Size	5,52	4,53	4,35



**BZ23** | BZ23 **Bandana Bib**

100% Baumwolle (Heather Grey Melange: 98% Baumwolle / 2% Polyester)  
**One Size**  
 200 g/m<sup>2</sup> Babybugz

WHITE/BLACK	WHITE/HEATHER GREY MELANGE	WHITE/NAUTICAL NAVY
WHITE/POWDER PINK	WHITE/RED	

Bio-Baumwolle, ringgesponnen und gekämmt | Interlock | Eine Seite weiß mit Kontrast-Einfassung, die andere Seite einfarbig | Doppellagig für zusätzliche Belastbarkeit und Saugfähigkeit | Verstellbarer Druckknopf-Verschluss auf der Rückseite | Abtrennbares Label

Farbe	Größen	1	ab 100	ab 1000
Coloured	One Size	4,58	3,68	3,45



**BZ55** | BZ55 **Baby Rocks Denim Bandana Bib**

100% Baumwolle  
**One Size**  
Babybugz

DENIM BLUE
------------

Zertifizierung als Bio-Baumwolle in Arbeit | Denim 255 g/m<sup>2</sup> | 1-lagig | Zwei nickelfreie Druckknöpfe zum einfachen und verstellbaren Anziehen | Einfassung am Rand für mehr Formbeständigkeit | Nähte im Jeans-Look | Abreißetikett

Farbe	Größen	1	ab 100	ab 1000
Denim Blue	One Size	5,33	4,43	4,16



**BZ12** | BZ12 **Baby Bib**

100% Baumwolle (Heather Grey Melange: 85% Baumwolle / 15% Polyester)  
**One Size**  
 200 g/m<sup>2</sup> Babybugz

BLACK	BUBBLE GUM PINK	DUSTY BLUE	HEATHER GREY MELANGE
NAUTICAL NAVY	POWDER PINK	RED	WHITE

Bio-Baumwolle, ringgesponnen und gekämmt | Interlock | Doppelt gelegter Stoff für extra Saugkraft | Weicher, weißer Klettverschluss im Nacken | Einfassung mit Doppelnah-Verarbeitung | Neutrales Größenetikett im Nacken

Farbe	Größen	1	ab 100	ab 1000
White	One Size	5,09	4,19	3,93
Coloured	One Size	5,39	4,49	4,22



**X11001** | 11001 **Organic Baby Bib Olli 01**

100% Baumwolle  
One Size  
220 g/m<sup>2</sup>

Link Kids Wear

APPLE GREEN	BLACK	CHARCOAL GREY	HEATHER GREY
HOT PINK	KELLY GREEN	NATURAL	NAVY
ORANGE	PASTEL YELLOW	POWDER BLUE	POWDER PINK
RED	ROYAL BLUE	WHITE	

Sehr gute Interlock-Qualität | Unbedruckt waschbar bis 60 °C | Weiche und elastische Interlock-Verarbeitung | Gekämmte Bio-Baumwolle und soziale Standards, Interlock | Doppellagig

Farbe	Größen	1	ab 250	ab 2500
White	One Size	3,75	3,20	3,12
Coloured	One Size	4,01	3,42	3,33



BABYBUGZ



**BZ59** | BZ59 **Single Layer Bib**

100% Baumwolle  
One Size  
200 g/m<sup>2</sup>

Babybugz

BLACK	ORGANIC NATURAL	WHITE
WHITE/NAUTICAL NAVY	WHITE/RED	

Bio-Baumwolle, ringgesponnen und gekämmt | Einlagiges Material | Mit Druckknopf-Verschluss am Nacken | Einfassung an den Rändern für mehr Formbeständigkeit | Abreibetikett

Farbe	Größen	1	ab 100	ab 1000
Coloured	One Size	4,73	3,83	3,60



SOL'S  
the fair spirit



**L116** | 01211 **Baby Bib Babib**

100% Baumwolle  
22 x 32 cm  
180 g/m<sup>2</sup>

SOL'S

WHITE/APPLE GREEN	WHITE/AQUA	WHITE/FRENCH NAVY
WHITE/FUCHSIA	WHITE/MELANGE GREY	

Ringgesponnene Baumwolle | Doppellagig für zusätzlichen Schutz | Kontrastfarbene Einfassung | Klettverschluss | Kein Label

Farbe	Größen	1	ab 100	ab 1000
Coloured	One Size	3,11	2,63	2,46

ARTG



**AR894** | 894.5 **Babiezz® ALL-Over Sublimation Baby Bib**

Außen: 100% Polyester, Innen: 100% Baumwolle  
43 x 27 cm

ARTG

WHITE/ANTHRACITE GREY	WHITE/AQUA BLUE	WHITE/BLACK
WHITE/FIRE RED	WHITE/FRENCH NAVY	WHITE/LIGHT BLUE
WHITE/LIGHT PINK	WHITE/LIME GREEN	WHITE/PINK
WHITE/WHITE		

Vorderseite aus Polyester und Hinterseite aus superweicher Baumwolle | Die Vorderseite kann vollständig mit Sublimationsdesigns bedruckt werden | Verschluss mit Haken und Klettverschluss

Farbe	Größen	1	ab 200	ab 2000
Coloured	43 x 27 cm	5,00	4,29	4,17

Mehr Artikel sind online verfügbar.



**larkwood**  
Baby and Toddler Collection



**LW022** | LW022 **Baby Bib**

80% Baumwolle / 20% Polyester

One Size

245 g/m<sup>2</sup>

Larkwood

WHITE/PALE BLUE  WHITE/PALE PINK  WHITE/WHITE

Latz mit kontrastfarbener Einfassung | Doppelt gelegter Stoff vorne | Klettverschluss am Nacken

Farbe	Größen	1	ab 150	ab 1500
Coloured	One Size	5,30	4,35	4,17



**X800** | BIB-523 **Bib Interlock Double Layer**

100% Polyester

35 x 24 cm

185 g/m<sup>2</sup>

Link Kids Wear

WHITE

Polyester-Interlock-Latz | Klettverschluss auf der Rückseite | Ca. 35 x 24 cm | Feuchtigkeitsregulierend | Interlock | Doppellagig | Geeignet für Sublimationsdruck | 60 °C waschbar

Farbe	Größen	1	ab 250	ab 2500
White	One Size	3,89	3,32	3,24



**X950** | BIB-12 **Baby Bib**

100% Baumwolle

28 x 24 cm

220 g/m<sup>2</sup>

Link Kids Wear

WHITE/WHITE

28 x 24 cm | Mit Bändern zum Zusammenbinden | Kein Frottee | Unbedruckt waschbar bis 60 °C | Gewebte Baumwolle

Farbe	Größen	1	ab 250	ab 2500
White/White	One Size	2,42	2,06	2,01



**X951N** | BIB-21 **Baby Bib Double Layer**

100% Baumwolle

35 x 24 cm

220 g/m<sup>2</sup>

Link Kids Wear

WHITE/BABYBLUE  WHITE/BABYPINK

Baumwolle / Interlock | Lätzchen mit Klettverschluss auf der Rückseite | Schwere Baumwolle | Doppellagig | 35 x 24 cm | Unbedruckt waschbar bis 60 °C

Farbe	Größen	1	ab 250	ab 2500
White/Coloured	One Size	3,51	3,00	2,93



**X952** | BIB-11/13/14 **Baby Bib**

65% Polyester / 35% Baumwolle

One Size (28 x 24 cm)

220 g/m<sup>2</sup>

Link Kids Wear

WHITE/BABYBLUE | WHITE/BABYPINK | WHITE/WHITE

Mit Bändern zum Zusammenbinden | Schwere Baumwolle / Polyester | Kein Frottee | In 2 / 1 Twill gewebt | Unbedruckt waschbar bis 60 °C



**X982** | BIB-15 **Baby Bib**

100% Polyester

28 x 24 cm

240 g/m<sup>2</sup>

Link Kids Wear

WHITE

Mit Bändern zum Zusammenbinden | 240 g/m<sup>2</sup> | 2/1 Twill | Waschbar bis 60 °C | Speziell für Sublimationsdruck entwickelt

Farbe	Größen	1	ab 250	ab 2500
Coloured	One Size	2,42	2,06	2,01

Farbe	Größen	1	ab 250	ab 2500
White	28 x 24 cm	3,33	2,84	2,76



**BZ62** | BZ62 **Baby Hat**

100% Baumwolle

One Size

200 g/m<sup>2</sup>

Babybugz

BLACK | DUSTY BLUE | HEATHER GREY MELANGE | NAUTICAL NAVY  
POWDER PINK | WHITE

Zertifizierung als Bio-Baumwolle in Arbeit, ringgesponnen und gekämmt | Interlock | Weites Bündchen für mehr Komfort | Abreißbares Größenetikett | Pflegeetikett mit QR-Code zur Rückverfolgung der Lieferkette und Prüfung der positiven Auswirkungen des Kaufs von Biomaterialien | Pflegeetikett aus Bio-Baumwolle



**BZ15** | BZ15 **Baby One Knot Hat**

100% Baumwolle (Heather Grey Melange: 85% Baumwolle / 15% Polyester)

One Size

200 g/m<sup>2</sup>

Babybugz

BLACK | BUBBLE GUM PINK | DUSTY BLUE | HEATHER GREY MELANGE  
NAUTICAL NAVY | ORGANIC NATURAL | POWDER PINK | RED  
WHITE

Bio-Baumwolle, ringgesponnen und gekämmt | Interlock | Weites Bündchen aus identischem Material für mehr Komfort | Babyärmel mit einem Knoten | Neutrales Größenetikett

Farbe	Größen	1	ab 100	ab 1000
White	One Size	3,53	2,63	2,48
Coloured	One Size	3,83	2,93	2,75

Farbe	Größen	1	ab 100	ab 1000
White, Organic Natural	One Size	4,28	3,38	3,18
Coloured	One Size	4,58	3,68	3,45



**BZ44** | BZ44 **Baby Reversible Slouch Hat**

100% Baumwolle (White/Heather Grey Melange: 93% Baumwolle / 7% Polyester)  
**One Size**  
 200 g/m<sup>2</sup> Babybugz

WHITE/HEATHER GREY MELANGE	WHITE/NAUTICAL NAVY	WHITE/RED
----------------------------	---------------------	-----------

Bio-Baumwolle | Single-Jersey | Wendbar | Doppellagig | Mütze mit und ohne Umschlag tragbar | Weiche und dehnbare Bio-Baumwolle | Abreißetikett

Farbe	Größen	1	ab 100	ab 1000
Coloured	One Size	5,03	4,13	3,89



**X10001** | 10001 **Organic Baby Hat Rox 01**

100% Baumwolle  
**One Size**  
 220 g/m<sup>2</sup> Link Kids Wear

BLACK	CHARCOAL GREY	HEATHER GREY	HOT PINK
KELLY GREEN	NATURAL	NAVY	POWDER BLUE
POWDER PINK	ROYAL BLUE	WHITE	

Seitennähte | Sehr gute Interlock-Qualität | Unbedruckt waschbar bis 60 °C | Weiche und elastische Interlock-Verarbeitung | Gekämmte Bio-Baumwolle und soziale Standards, Interlock

Farbe	Größen	1	ab 100	ab 1000
White	One Size	3,75	3,20	3,12
Coloured	One Size	4,01	3,42	3,33



**BZ51** | BZ51 **Little Hat With Ears**

100% Baumwolle (Heather Grey Melange: 92% Baumwolle / 8% Viskose)  
**One Size**  
 200 g/m<sup>2</sup> Babybugz

ORGANIC NATURAL/MOCHA	WHITE/HEATHER GREY MELANGE	WHITE/NAUTICAL NAVY
-----------------------	----------------------------	---------------------

Zertifizierung als Bio-Baumwolle in Arbeit | Schmale, gargefärbte Streifen | Breiter Saum für mehr Tragekomfort | Zwei Ohren | Weiche und dehnbare Qualität | Abreißetikett

Farbe	Größen	1	ab 100	ab 1000
Coloured	One Size	3,89	2,99	2,81



**LW090** | LW090 **Baby Cap**

100% Baumwolle  
**6/12 Monate, 1/2, 3/5 Jahre**  
 185 g/m<sup>2</sup> Larkwood

NAVY	PALE BLUE	PALE PINK	WHITE
------	-----------	-----------	-------

Baumwoll-Twill | Doppellagiges Frontsegment | Weiche Spitze bei Größe 6-12 Monate | Elastische Rückseite

Farbe	Größen	1	ab 144	ab 1440
Coloured	6-12 months - 3-5 years	5,63	4,62	4,44



## AR732 | 732.5 PRINT-Me® Baby Hooded Towel

100% Baumwolle  
100 x 100 cm  
360 g/m<sup>2</sup>

ARTG

ANTHRACITE GREY/LIGHT GREY	AQUA BLUE	BLACK
CREAM	FRENCH NAVY	JEANS BLUE
LIGHT BLUE	LIGHT PINK	MINT GREEN
OLD GREEN	OLD PINK	PINK
TAUPE	WHITE	

Baby-Kapuzenhandtuch, bei dem in einer Ecke Ihr Logo/Text aufgedruckt oder aufgestickt werden kann | 100 x 100 cm

Farbe	Größen	1	ab 20	ab 200
Pastel	100 x 100 cm	20,00	17,15	16,67
Medium	100 x 100 cm	21,26	18,21	17,72
Dark	100 x 100 cm	22,01	18,86	18,33

## AR892 | 892.5 Babiezz® ALL-Over Sublimation Hooded Towel

Außen: 100% Polyester, Innen: 100% Baumwolle  
75 x 75 cm  
350 g/m<sup>2</sup>

ARTG

WHITE/ANTHRACITE GREY	WHITE/AQUA BLUE	WHITE/BLACK
WHITE/FIRE RED	WHITE/FRENCH NAVY	WHITE/LIGHT BLUE
WHITE/LIGHT PINK	WHITE/LIME GREEN	WHITE/PINK
WHITE/WHITE		

Superweiches Kapuzenhandtuch (350 g/m<sup>2</sup>) | Außen- und Rückseite der Kapuze aus 100% Polyester (Sublimationsdruck in Vollfarbe möglich) | Innenseite des Handtuchs aus 100% Baumwolle

Farbe	Größen	1	ab 40	ab 400
Coloured	75 x 75 cm	15,26	13,07	12,71



## ARB032 | 32.5 Babiezz® Hooded Towel

100% Baumwolle  
75 x 75 cm  
360 g/m<sup>2</sup>

ARTG

ANTHRACITE GREY/ANTHRACITE GREY/ANTHRACITE GREY	AQUA BLUE/LIME GREEN/LIME GREEN
AQUA BLUE/WHITE/AQUA BLUE	BLACK/BLACK/WHITE
DEEP BLUE/DEEP BLUE/DEEP BLUE	FIRE RED/WHITE/BLACK
FIRE RED/WHITE/TRUE BLUE	FRENCH NAVY/FRENCH NAVY/FRENCH NAVY
GRAPHITE/ANTHRACITE GREY/ANTHRACITE GREY	JEANS BLUE/JEANS BLUE/JEANS BLUE
LIGHT BLUE/LIGHT BLUE/LIGHT BLUE	LIGHT BLUE/WHITE/WHITE
LIGHT PINK/LIGHT PINK/LIGHT PINK	LIGHT PINK/WHITE/WHITE
LIGHT PURPLE/LIGHT PURPLE/LIGHT PURPLE	LIME GREEN/WHITE/LIME GREEN
OLD GREEN/OLD GREEN/OLD GREEN	OLD PINK/OLD PINK/OLD PINK
PASTEL GREEN/PASTEL GREEN/PASTEL GREEN	PASTEL YELLOW/PASTEL YELLOW/PASTEL YELLOW
PINK/GRAPHITE/GRAPHITE	PINK/LIGHT PINK/LIGHT PINK
WHITE/ANTHRACITE GREY/ANTHRACITE GREY	WHITE/AQUA BLUE/AQUA BLUE
WHITE/BLACK/BLACK	WHITE/BRIGHT ORANGE/BRIGHT ORANGE
WHITE/CHOCOLATE BROWN/CHOCOLATE BROWN	WHITE/FIRE RED/FIRE RED
WHITE/FRENCH NAVY/FRENCH NAVY	WHITE/LIGHT BLUE/LIGHT BLUE
WHITE/LIGHT PINK/LIGHT PINK	WHITE/LIME GREEN/LIME GREEN
WHITE/PINK/PINK	WHITE/PURPLE/PURPLE
WHITE/TRUE BLUE/TRUE BLUE	WHITE/WHITE/PINK
WHITE/WHITE/WHITE	

Superweich | Kapuzenhandtuch | Maße 75 x 75 cm | Dieser Artikel kann als Wickeltuch für Neugeborene und später, wenn das Baby wächst, als Handtuch verwendet werden | 1. Farbe Handtuch / 2. Farbe Ecke / 3. Farbe Bordüre | Farbabweichungen sind möglich. Eine einheitliche Lieferung kann nicht gewährleistet werden. Die Unterschiede in der Ausführung stellen keinen Mangel dar.

Farbe	Größen	1	ab 40	ab 400
Three-Tone Coloured Pastel	75 x 75 cm	13,13	11,25	10,94
Three-Tone Coloured Medium	75 x 75 cm	14,37	12,32	11,99
Three-Tone Coloured Dark	75 x 75 cm	15,38	13,19	12,81

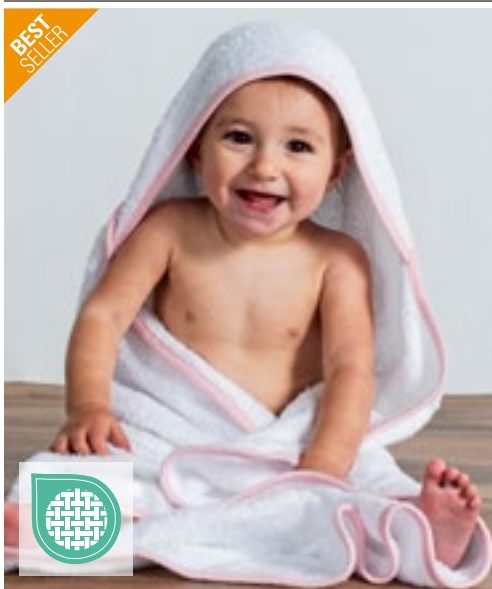

**TOWEL**  
CITY



**TC36** | TC036 **Babies Hooded Towel**

100% Baumwolle  
75 x 75 cm  
360 g/m<sup>2</sup> Towel City

WHITE/BLUE  WHITE/PINK  WHITE/WHITE

Baby- und Kleinkinderhandtuch mit gebundenem Rand und eingearbeiteter Kapuze | Hohe Feuchtigkeitsaufnahme | Kontrastfarbene Kantenverstärkung



**BABYBUGZ**



**BZ24** | BZ24 **Baby Hooded Blanket**

100% Baumwolle  
80 x 80 cm  
200 g/m<sup>2</sup> Babybugz

WHITE/WHITE

Bio-Baumwolle, ringgesponnen und gekämmt | Großzügiges Handtuch mit Dreieckskapuze | Interlock | 1-lagig | Abreißetikett

Farbe	Größen	1	ab 72	ab 720
Coloured	75 x 75 cm	13,40	11,01	10,58

Farbe	Größen	1	ab 20	ab 200
White/White	80 x 80 cm	11,37	10,28	9,66



**larkwood**  
Baby and Toddler Collection



**LW900** | LW900 **Blanket**

100% Baumwolle (Heather Grey: 90% Baumwolle / 10% Viskose)  
One Size (74 x 74 cm)  
160 g/m<sup>2</sup> Larkwood

HEATHER GREY  PALE BLUE  PALE PINK  WHITE

Doppellagig | Gleichfarbige Kanteneinfassung | Weiches Baumwollgewebe für mehr Tragekomfort | Nur mit Größenlabel



**ARTG**

**AR31B** | 31.5 **Babiezz® Baby Hooded Towel**

100% Baumwolle  
100 x 100 cm  
360 g/m<sup>2</sup> ARTG

ANTHRACITE GREY/LIGHT GREY  AQUA BLUE  LIGHT BLUE   
LIGHT PINK  MINT GREEN  PINK   
WHITE

Superweich | Babyhandtuch, 360 g/m<sup>2</sup>

Farbe	Größen	1	ab 50	ab 500
Coloured	One Size	11,15	9,17	8,81

Farbe	Größen	1	ab 20	ab 200
White	100 x 100 cm	17,75	15,21	14,79
Medium	100 x 100 cm	19,01	16,29	15,84





**AR022** | 22,5 **Babiezz® Bathrobe With Hood**

100% Baumwolle  
 3/12 (68/74), 12/24 (80/92), 24/36 (98/110) Monate  
 400 g/m<sup>2</sup>

ARTG

AQUA BLUE/AQUA BLUE	AQUA BLUE/LIME GREEN
BLACK/BLACK	FRENCH NAVY/AQUA BLUE
GRAPHITE/ANTHRACITE GREY	JEANS BLUE/JEANS BLUE
LIGHT BLUE/LIGHT BLUE	LIGHT BLUE/WHITE
LIGHT PINK/LIGHT PINK	LIGHT PINK/WHITE
LIGHT PURPLE/WHITE	OLD GREEN/OLD GREEN
OLD PINK/OLD PINK	PINK/GRAPHITE
PINK/LIGHT PINK	PINK/PINK
WHITE/ANTHRACITE GREY	WHITE/AQUA BLUE
WHITE/LIME GREEN	WHITE/PINK
WHITE/WHITE	

Frottee-Bademantel mit Kapuze | Warm und ideal für die Verwendung in Bad und Bett | Material aus 100% Baumwolle

Farbe	Größen	1	ab 30 (98/110 ab 25)	ab 300 (98/110 ab 250)
Pastel/ Coloured	68/74 - 80/92	26,25	22,50	21,87
Pastel/ Coloured	98/110	26,25	22,50	21,87
Medium / Coloured	68/74 - 80/92	27,50	23,57	22,92
Medium / Coloured	98/110	27,50	23,57	22,92
Dark / Coloured	68/74 - 80/92	28,76	24,65	23,96
Dark / Coloured	98/110	28,76	24,65	23,96



**AR731** | 731,5 **PRINT-Me® Baby Hooded Towel**

100% Baumwolle  
 75 x 75 cm  
 450 g/m<sup>2</sup>

ARTG

CREAM/CREAM/CREAM	GRAPHITE/GRAPHITE/GRAPHITE
JEANS BLUE/JEANS BLUE/JEANS BLUE	LIGHT BLUE/LIGHT BLUE/LIGHT BLUE
LIGHT GREY/LIGHT GREY/LIGHT GREY	LIGHT PINK/LIGHT PINK/LIGHT PINK
MUSTARD/MUSTARD/MUSTARD	OLD GREEN/OLD GREEN/OLD GREEN
OLD PINK/OLD PINK/OLD PINK	TAUPE/TAUPE/TAUPE
TERRA/TERRA/TERRA	WHITE/ANTHRACITE GREY/ANTHRACITE GREY
WHITE/AQUA BLUE/AQUA BLUE	WHITE/FRENCH NAVY/FRENCH NAVY
WHITE/LIME GREEN/LIME GREEN	WHITE/PINK/PINK
WHITE/WHITE/WHITE	

Baby-Kapuzenhandtuch, bei dem in einer Ecke Ihr Logo/Text aufgedruckt oder aufgestickt werden kann | 75 x 75 cm

Farbe	Größen	1	ab 40	ab 400
Pastel	75 x 75 cm	14,88	12,75	12,39
Medium	75 x 75 cm	16,13	13,82	13,44
Dark	75 x 75 cm	17,25	14,79	14,37

Mehr Artikel sind online verfügbar.

TC059 614

11

# Kinderbekleidung

T-SHIRTS - KURZARM .....	571
T-SHIRTS - ÄRMELLOS .....	585
T-SHIRTS - LANGARM.....	586
POLOSHIRTS .....	588
SWEATSHIRTS & SWEATJACKEN.....	591
JACKEN & FLEECE .....	604
FREIZEIT .....	614
REGENSCHUTZ & SICHTBARKEIT .....	618
SCHÜRZEN .....	623



**MK15** | HM15/MK15 **Made in Africa Kids T**

100% Baumwolle (Heather Grey Melange: 85% Baumwolle / 15% Polyester)  
2/3, 4/5, 6/7, 8/9, 10/12, 12+ Jahre  
130 g/m<sup>2</sup> Mantis Kids

2-3 years, 4-5 years, 6-7 years, 8-9 years, 10-12 years, 12+  
 BLACK/HEATHER GREY MELANGE NAUTICAL NAVY/ORGANIC NATURAL RED/NAVY  
 WHITE/ORGANIC NATURAL

2-3 years, 4-5 years, 6-7 years  
 HEATHER GREY MELANGE/WASHED RED

Bio-Baumwolle, ringgesponnen und gekämmt | Unisex-Schnitt | Ausschnitt aus schmalem Feinripp | Feiner Single-Jersey | Kontrastfarbendes Nackenband | Neutrales Größenetikett im Nacken | Abreißetikett

Farbe	Größen	1	ab 100	ab 1000
White/Organic Natural	2-3 years - 12+	6,08	5,18	4,86
Coloured	2-3 years - 12+	6,53	5,63	5,30



**JT100K** | JT100J **Kids 100 T**

100% Baumwolle (Heather Grey: 90% Baumwolle / 10% Viskose)  
XS, S, M, L, XL  
140 g/m<sup>2</sup> Just Ts

DEEP BLACK FIRE RED HEATHER GREY OXFORD NAVY  
 ROYAL BLUE WHITE

Gekämmte Ringspun-Baumwolle | Moderne Passform mit Seitennaht | Kurzen Ärmel | Nur Größenetikett – Schwarz mit Farbcodierung für Unisex | Nackenband | Gerippter Rundhalsausschnitt | Ärmel und unterer Saum mit Zwillingnadelstich-Detail | Namens-Etikett

Farbe	Größen	1	ab 48	ab 480
Coloured	XS - XL	5,90	4,88	4,67



**TJ1100B** | 1100B **Junior Power Tee**

100% Baumwolle  
4/6, 8/10, 12/14 Jahre  
140 g/m<sup>2</sup> Tee Jays

BLACK BRIGHT YELLOW DARK GREY (SOLID) FOREST GREEN  
 NAVY RED ROYAL WHITE

Besonders kardierte Bio-Baumwolle | 2-lagiger Kragen mit Elasthan | Nackenband von Schulter zu Schulter | Abreißbares Nackenetikett

Farbe	Größen	1	ab 50	ab 500
White	4/6 - 12/14	3,90	3,39	3,29
Coloured	4/6 - 12/14	4,20	3,66	3,54



**BY115** | BY115 **Girls Short Sleeve Tee**

100% Baumwolle  
110/116, 122/128, 134/140, 146/152, 158/164  
140 g/m<sup>2</sup> Build Your Brand

BLACK PINK WHITE

Leicht verkürzter Schnitt | Rundhalsausschnitt | Kurze Ärmel

Farbe	Größen	1	ab 160	ab 1600
Coloured	110/116 - 158/164	4,43	3,98	3,74

# KINDERBEKLEIDUNG (T-SHIRTS - KURZARM)

BEST  
SELLER



## BCTK300 | TK300 Kids' T-Shirt Exact 150

100% Baumwolle (Sport Grey: 85% Baumwolle / 15% Viskose), (Ash: 99% Baumwolle / 1% Viskose)

1/2 (86/92), 3/4 (98/104), 5/6 (110/116), 7/8 (122/128), 9/11 (134/146), 12/14 (152/164) Jahre  
145 g/m<sup>2</sup>

B&C

1/2, 3/4, 5/6, 7/8, 9/11, 12/14

BLACK	GOLD	NAVY	ORANGE
RED	ROYAL BLUE	SKY BLUE	WHITE

3/4, 5/6, 7/8, 9/11, 12/14

APRICOT	ASH (HEATHER)	ATOLL	AZURE
BOTTLE GREEN	BURGUNDY	DENIM	FUCHSIA
KELLY GREEN	LIGHT NAVY	SPORT GREY (HEATHER)	YELLOW

100% einlaufvorbehandelte, ringgesponnene Baumwolle | Exact-Rundhalsausschnitt, doppelt gelegt | Kragen in 1x1 Ripp-Strick mit Elasthan | Necktape | Doppelte Steppnaht an Bund und Ärmeln | Schlauchwaren-Ausführung | B&C Collection ist Mitglied der Fair Wear Foundation

Farbe	Größen	1	ab 100	ab 1000
White	1/2 - 12/14	3,65	2,94	2,66
Coloured	1/2 - 12/14	4,47	3,63	3,29

BEST  
SELLER



## F110K | 61-019-0 Kids' Original T

100% Baumwolle (Heather Grey: 97% Baumwolle / 3% Polyester)

104, 116, 128, 140, 152, 164

145 g/m<sup>2</sup> (White: 140 g/m<sup>2</sup>)

Fruit of the Loom

AZURE BLUE	BLACK	BOTTLE GREEN	BRICK RED
BURGUNDY	CLASSIC OLIVE	DEEP NAVY	FUCHSIA
HEATHER GREY	KELLY GREEN	LIGHT GRAPHITE (SOLID)	LIME
NAVY	ORANGE	PURPLE	RED
ROYAL BLUE	SKY BLUE	SUNFLOWER	WHITE
YELLOW			

Rundhalsausschnitt gerippt mit gleichfarbigem Nackenband | Höhere Maschen-dichte für bessere Bedruckbarkeit

Farbe	Größen	1	ab 72	ab 720
White	104 - 164	2,54	2,25	2,03
Coloured	104 - 164	3,24	2,88	2,58

BELLA+CANVAS



## CV3001Y | 3001Y Youth Jersey Short Sleeve Tee

100% Baumwolle

S (6-8 Jahre), M (10-12 Jahre), L (14-16 Jahre), XL (18-20 Jahre)

145 g/m<sup>2</sup>

Canvas

ASPHALT (SOLID)	BLACK	NAVY	TRUE ROYAL
WHITE			

Gekämmte und ringgesponnene Airlume-Baumwolle | Mit Seitennaht | Für den Einzelhandel geeignet | Unisex-Größe

Farbe	Größen	1	ab 72	ab 720
Coloured	S- XL (18/20 Jahre)	6,00	5,21	5,07

BEST  
SELLER



## S2220K | ST2220 Kids' Classic-T Organic

100% Baumwolle (Grey Heather: 85% Baumwolle / 15% Viskose)

XS (110/116), S (122/128), M (134/140), L (146/152), XL (158/164)

145 g/m<sup>2</sup>

Stedman®

BLACK OPAL	BRIGHT ROYAL	GREY HEATHER	KIWI GREEN
NAVY BLUE	REAL GREY	SCARLET RED	WHITE

100% Ringspinn-Bio-Baumwolle | Single-Jersey | Schulter-Nackenband | Schlauchware | Größen- und Pflegeetikett im Nacken

Farbe	Größen	1	ab 48	ab 480
White	XS - XL	4,37	3,78	3,50
Coloured	XS - XL	5,07	4,40	4,08

BEST  
SELLER



FRUIT&LOOM.

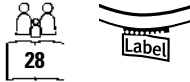

F130K | 61-023-0

## Kids' Iconic T

100% Baumwolle (Heather Grey: 97% Baumwolle / 3% Polyester), (Dark Heather Grey, Heather Navy, Heather Purple: 52% Baumwolle / 48% Polyester)

104, 116, 128, 140, 152, 164

150 g/m<sup>2</sup> (White: 145 g/m<sup>2</sup>)

Fruit of the Loom

AZURE BLUE	BLACK	DARK HEATHER GREY	DEEP NAVY
FOREST GREEN	FUCHSIA	HEATHER GREY	HEATHER NAVY
HEATHER PURPLE	KELLY GREEN	LIGHT GRAPHITE (SOLID)	NAVY
NEO MINT	ORANGE	POWDER ROSE	RED
ROYAL BLUE	SAGE	SKY BLUE	SOFT LAVENDER
SUNFLOWER	WHITE	ZINC (SOLID)	

100% gekämmte, ringgesponnene Baumwolle | Weicher Griff | Fashion Fit | Rundhalsausschnitt mit 1x1-Ripp-Strick | Gleichfarbiges Nackenband | Tear-Away-Label

Farbe	Größen	1	ab 72	ab 720
White	104 - 164	2,81	2,49	2,24
Coloured	104 - 164	3,60	3,20	2,88



FRUIT&LOOM.

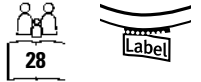

F131K | 61-025-0

## Girls Iconic T

100% Baumwolle (Heather Grey: 97% Baumwolle / 3% Polyester), (Dark Heather Grey, Heather Navy, Heather Purple: 52% Baumwolle / 48% Polyester)

104, 116, 128, 140, 152, 164

150 g/m<sup>2</sup> (White: 145 g/m<sup>2</sup>)

Fruit of the Loom

AZURE BLUE	BLACK	DARK HEATHER GREY	DEEP NAVY
FOREST GREEN	FUCHSIA	HEATHER GREY	HEATHER NAVY
HEATHER PURPLE	KELLY GREEN	LIGHT GRAPHITE (SOLID)	LIGHT PINK
NEO MINT	PURPLE	RED	ROYAL BLUE
SUNFLOWER	WHITE	ZINC (SOLID)	

100% gekämmte, ringgesponnene Baumwolle | Weicher Griff | Leicht tailliert | Rundhalsausschnitt mit 1x1-Ripp-Strick | Gleichfarbiges Nackenband | Tear-Away-Label

Farbe	Größen	1	ab 72	ab 720
White	104 - 164	2,93	2,60	2,34
Coloured	104 - 164	3,72	3,30	2,97



JAMES & NICHOLSON  
by designer



JN019 | JN019

## Junior Basic-T

100% Baumwolle

XS (98/104), S (110/116), M (122/128), L (134/140), XL (146/152), XXL (158/164)

150 g/m<sup>2</sup>

James&Nicholson

ACID YELLOW	AQUA	ASH (HEATHER)
AUBERGINE	BLACK	BROWN
DARK GREEN	DARK GREY (SOLID)	DARK ORANGE
DARK ROYAL	FERN GREEN	GOLD YELLOW
GRAPHITE (SOLID)	GRENADINE	GREY HEATHER
IRISH GREEN	KHAKI	LIGHT BLUE
LIGHT GREY	LIGHT YELLOW	LILAC
LIME GREEN	MINT	NAVY
OLIVE	ORANGE	PACIFIC
PETROL	PINK	PURPLE
RED	ROSE	ROYAL
SKY BLUE	STONE	TOMATO
TURQUOISE	WHITE	WINE
YELLOW		

Kinder Komfort-T-Shirt | Hochwertiger Single-Jersey | Gekämmte, ringgesponnene Baumwolle | Rundhalsausschnitt mit Elasthan | Nackenband | Seitennähte | Doppelnähte an Schultern, Hals- und Armausschnitt

Farbe	Größen	1	ab 100	ab 1000
White	XS- XXL	4,80	4,43	4,35
Coloured	XS- XXL	5,25	4,88	4,73

Mehr Artikel sind online verfügbar.

# KINDERBEKLEIDUNG (T-SHIRTS - KURZARM)



**EA001K** | EA001J **Cascades Organic Kids T**

100% Baumwolle  
1/2 (XXS), 3/4 (XS), 5/6 (S), 7/8 (M), 9/11 (L), 12/13 (XL) Jahre  
150 g/m<sup>2</sup> Ecologie

ARCTIC WHITE	BOTTLE GREEN	CHARCOAL	INK BLUE
JET BLACK	NAVY		

100% Bio-Baumwolle | Single Jersey | Ripp-Kragen | Nackenband | Seitennähte – nicht-röhrenförmiger Body | Saum und Ärmel mit Zwillingnadel-Detail | Eingesetzte Ärmel | Rundhalsausschnitt | Modische Passform | Größenetikett nur für einfaches Rebranding

Farbe	Größen	1	ab 50	ab 500
Coloured	1/2 - 12/13	7,23	5,99	5,70



**L01400** | 01400 **Kids' Round Neck Striped T-Shirt Miles**

100% Baumwolle (Ash: 98% Baumwolle / 2% Viskose)  
4 (96/104), 6 (106/116), 8 (118/128), 10 (130/140), 12 (142/152), 14 (154/164) Jahre  
150 g/m<sup>2</sup> SOL'S

WHITE/NAVY	WHITE/RED
------------	-----------

Kurzen Ärmel | Geschnitten und genäht | Chambray-Details im Kragen

Farbe	Größen	1	ab 50	ab 500
Coloured	4 years - 14 years	7,95	6,47	6,21



**L03580** | 03580 **Kids' Crusader T-Shirt**

100% Baumwolle (Heather Beige, Heather Light Green, Heather Pink; 60% Baumwolle / 40% Polyester), (Grey Melange: 85% Baumwolle / 15% Viskose)  
2 (86/94), 4 (96/104), 6 (106/116), 8 (118/128), 10 (130/140), 12 (142/152) Jahre  
150 g/m<sup>2</sup> SOL'S

APPLE GREEN	AQUA	DEEP BLACK	FRENCH NAVY
FUCHSIA	GOLD	GREY MELANGE	HEATHER BEIGE
HEATHER LIGHT GREEN	HEATHER PINK	KELLY GREEN	ORANGE
ORCHID PINK	PALE PINK	RED	ROYAL BLUE 241
WHITE			

Jersey 150 | 100 % Bio-Baumwolle mit natürlichem Enzym, halbgekämmt, 1x1-Ripp | Rundhals-T-Shirt | Kurzen Ärmel | Reinigungsband am Nacken | Ripp-Kragen aus Baumwolle | Seitennaht bei Größe 2 bis 8 Jahre, ohne Seitennaht bei Größe 10 bis 12 Jahre

Farbe	Größen	1	ab 100	ab 1000
White	2 years - 12 years	3,57	3,02	2,82
Coloured	2 years - 12 years	3,99	3,38	3,15
Heather Colours	2 years - 12 years	4,97	4,22	3,93



**L149K** | 01183 **Kids' Round Collar T-Shirt Regent Fit**

100% Baumwolle (Grey Melange: 85% Baumwolle / 15% Viskose), (Charcoal Melange, Heather Denim, Heather Oxblood, Heather Khaki: 60% Baumwolle / 40% Polyester)  
2 (86/94), 4 (96/104), 6 (106/116), 8 (118/128), 10 (130/140), 12 (142/152) Jahre  
150 g/m<sup>2</sup> SOL'S

AQUA	ATOLL BLUE	CHARCOAL MELANGE	DEEP BLACK
FRENCH NAVY	GREY MELANGE	HEATHER DENIM	HEATHER KHAKI
HEATHER OXBLOOD	HEATHER PINK	HEATHER SKY	RED
ROYAL BLUE 241	WHITE		

Halbgekämmt Ringspun-Baumwolle | Necktape | Ripp-Strick-Ausschnitt mit Elasthan | Kurzen Ärmel | Geschnitten und genäht

Farbe	Größen	1	ab 100	ab 1000
White	2 years - 12 years	2,97	2,52	2,36
Coloured	2 years - 12 years	3,72	3,15	2,94
Heather Colours	2 years - 12 years	4,01	3,39	3,18

BEST  
SELLER

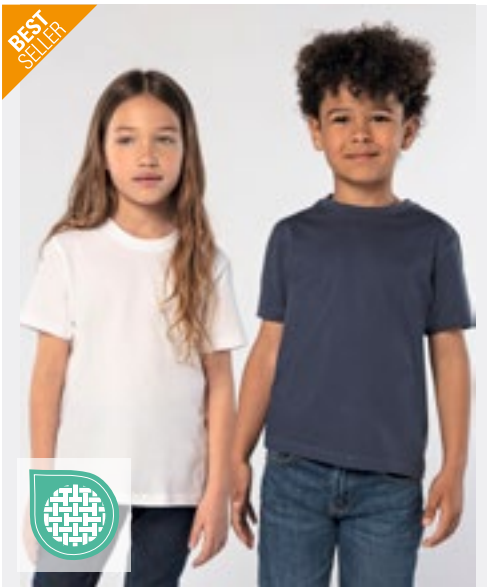

SOL'S  
the fair spirit



L150K | 11970

**Kids' Regent 150**

100% Baumwolle (Ash: 98% Baumwolle / 2% Viskose), (Grey Melange: 85% Baumwolle / 15% Viskose)

2 (86/94), 4 (96/104), 6 (106/116), 8 (118/128), 10 (130/140), 12 (142/152) Jahre

150 g/m<sup>2</sup>

SOL'S

APPLE GREEN	AQUA	ARMY	ASH (HEATHER)
ATOLL BLUE	DARK PURPLE	DEEP BLACK	DENIM
FRENCH NAVY	FUCHSIA	GOLD	KELLY GREEN
LEMON	MELANGE GREY	NAVY	ORANGE
ORCHID PINK	PALE PINK	RED	ROYAL BLUE 241
SAND	SKY BLUE	WHITE	

Verstärkendes Nackenband | Ripp-Kragen mit Elasthan-Anteil | Seitennähte von 2 bis 6 Jahren und ohne Seitennähte ab 8 Jahren | Halbgekämmte Ringspun-Baumwolle

Farbe	Größen	1	ab 100	ab 1000
White	86/94 - 142/152	2,49	2,10	1,97
Coloured	86/94 - 142/152	3,12	2,64	2,48

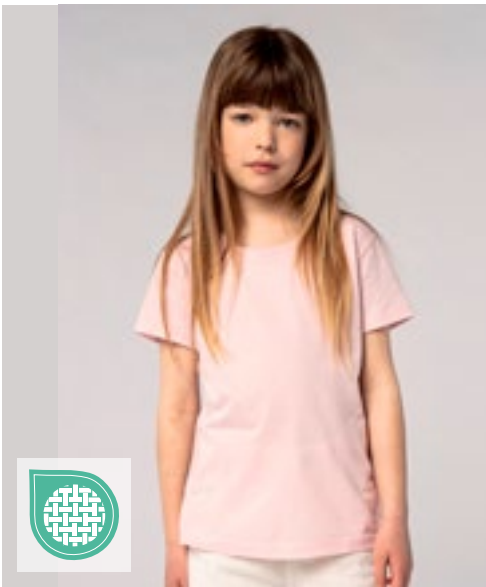

SOL'S  
the fair spirit



L225K | 11981

**Kids' T-Shirt Girlie Cherry**

100% Baumwolle

2 (86/94), 4 (96/104), 6 (106/116), 8 (118/128), 10 (130/140), 12 (142/152) Jahre

150 g/m<sup>2</sup>

SOL'S

APPLE GREEN	AQUA	CORAL	DEEP BLACK
FUCHSIA	MEDIUM PINK	ORCHID PINK	RED
WHITE			

Verstärkendes Nackenband | Ripp-Kragen mit Elasthan-Anteil | Taillierter Schnitt, schmaler Kragen, Seitennähte | Halbgekämmte Ringspun-Baumwolle

Farbe	Größen	1	ab 100	ab 1000
White	2 years - 12 years	2,58	2,21	2,09
Coloured	2 years - 12 years	3,29	2,81	2,66



ROLY



RY7129K | CA7129

**Kids' Sublima T-Shirt**

100% Polyester

3/4, 5/6, 7/8, 9/10, 11/12 Jahre

150 g/m<sup>2</sup>

Roly

WHITE 01
----------

Kurzarm | Rundhalsausschnitt | Krageneinfassung im gleichen Material | Seitennähte | Polyester mit Baumwolltouch | Ideal zum sublimieren | Abnehmbarer Größensticker

Farbe	Größen	1	ab 100	ab 1000
White 01	3-4 years - 11-12 years	3,09	2,76	2,66

Mehr Artikel sind online verfügbar.



mantis  
kids



MK80 | HM80/MK80

**Girls T**

100% Baumwolle

2/3, 4/5, 6/7, 8/9, 10/12, 12+ Jahre

150 g/m<sup>2</sup>

Mantis Kids

FUCHSIA	TURQUOISE	WHITE
---------	-----------	-------

Zertifizierung als Bio-Baumwolle in Arbeit | Modern geschnittenes Mädchen-Rundhalsshirt | Modisch geschwungener Saum | Schmäler Ripp-Halsausschnitt | Doppelnähte | Abreißetikett

Farbe	Größen	1	ab 50	ab 500
Coloured	2-3 years - 12+	6,08	5,18	4,86

# KINDERBEKLEIDUNG (T-SHIRTS - KURZARM)



**GILDAN®**

GILDAN  
Softstyle

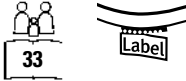

## G64000K | 64000B Softstyle® Youth T-Shirt

100% Baumwolle (Sport Grey: 90% Baumwolle / 10% Polyester)  
XS (104/110), S (110/116), M (116/134), L (140/152), XL (164/174)  
153 g/m<sup>2</sup> (White: 144 g/m<sup>2</sup>)

Gildan

BLACK	CHARCOAL (SOLID)	DAISY	DARK HEATHER
GRAPHITE HEATHER	IRISH GREEN	LIGHT BLUE	LIGHT PINK
MAROON	MILITARY GREEN	NAVY	ORANGE
PURPLE	RED	ROYAL	SAPPHIRE
SPORT GREY (HEATHER)	WHITE		

Hergestellt aus unserem weichen, ringgesponnenen Baumwollmischgewebe | Softstyle mit hoher Maschendichte für eine glatte Druckoberfläche, ideal für DTG-Druck | Ohne Steppnähte, klassische Passform, Ripp-Kragen | Nacken- und Schulterband für hohen Tragekomfort und Strapazierfähigkeit | Moderne klassische Passform ohne Seitennähte (außer bei Größe S) | Leistungsstarkes schwarzes Abreißetikett | CPSIA Tracking Label

Farbe	Größen	1	ab 72	ab 720
White	XS - XL	3,20	2,55	2,40
Sport Grey (Heather)	XS - XL	3,95	3,15	2,96
Coloured	XS - XL	4,22	3,38	3,18

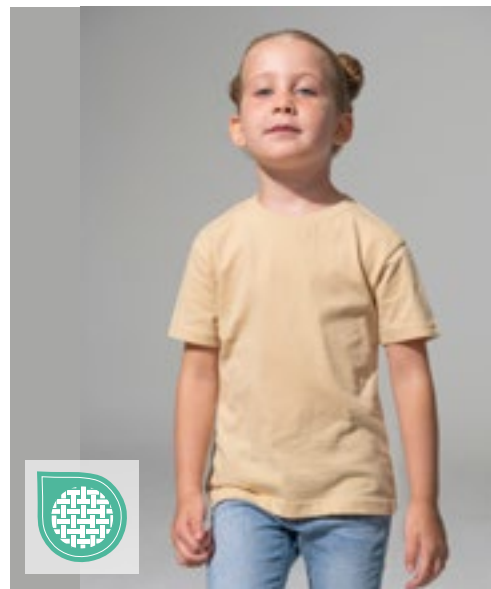

**JHK**  
T-SHIRT

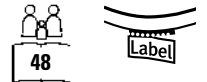

## JHK150K | TSRK150 Kids' T-Shirt

100% Baumwolle (Ash Melange: 98% Baumwolle / 2% Viskose), (Grey Melange: 85% Baumwolle / 15% Viskose)

3/4, 5/6, 7/8, 9/11, 12/14 Jahre

155 g/m<sup>2</sup>

JHK

ASH MELANGE	AZURE	BLACK	BOTTLE GREEN
BURGUNDY	DENIM	FUCHSIA	GOLD
GRAPHITE	GREY MELANGE	KELLY GREEN	LIGHT YELLOW
LIME	LIME STONE	NAVY	ORANGE
PEACH	PINK	PISTACHIO	PURPLE
RED	ROYAL BLUE	SKY	TURQUOISE
WARM RED	WHITE		

Kurzärmeliges T-Shirt für Kinder | Seitennähte am Körper | Lycra im Ripp-Kragen | Doppelte Nähte an Kragen, Ärmeln und Bund | Nackentape von Schulter zu Schulter | JHKRegularTs

Farbe	Größen	1	ab 100	ab 1000
White	3/4 - 12/14	2,58	2,24	2,10
Coloured	3/4 - 12/14	2,88	2,51	2,34



## LA6101 | 6101EU Youth Fine Jersey T-Shirt

100% Baumwolle

XS (98/104), S (110/116), M (122/128), L (134/140), XL (146/152)

153 g/m<sup>2</sup>

Rabbit Skins

APPLE	BLACK	BUTTER
CHARCOAL	HEATHER GREY	HOT PINK
LIGHT BLUE	NAVY	ORANGE
PINK	RED	ROYAL
SILVER	WHITE	

Ripp-Kragen | Durchgehendes Schulterband | Doppelnaht-Saum | EasyTear™ Label | 100% gekämmtes, ringgesponnenes Baumwoll-Feinjersey | Seitennähte | WRAP-Zertifizierung

Farbe	Größen	1	ab 72	ab 720
Coloured	XS - XL	5,39	4,65	4,32







SOL'S  
the fair spirit



**L02078** | 02078 **Kids' Round Neck Short-Sleeve T-Shirt Milo**

100% Baumwolle (Grey Melange: 85% Baumwolle / 15% Viskose)  
2 (86/94), 4 (96/104), 6 (106/116), 8 (118/128), 10 (130/140), 12 (142/152) Jahre  
155 g/m<sup>2</sup>

SOL'S

BOTTLE GREEN	CREAMY PINK	FRENCH NAVY	GREY MELANGE
ORANGE	PURE GREY	RED	WHITE

100% Bio-Baumwolle | Gerippter Rundhalsausschnitt | Geschnitten und genäht | Kurzen Ärmel | Nackenband | Kein Label | Enzymbehandlung für ein weiches Gefühl

Farbe	Größen	1	ab 50	ab 500
White	2 years - 12 years	2,78	2,36	2,21
Coloured	2 years - 12 years	3,32	2,82	2,63



Neutral®  
Certified Responsibility™



NEW  
COLOUR

**NE30001** | 030001 **Kids' Short Sleeve T-Shirt**

100% Baumwolle  
92/98, 104/110, 116/122, 128/134, 140/146, 152/158  
155 g/m<sup>2</sup>

Neutral

BLACK	BORDEAUX	BOTTLE GREEN	DUSTY INDIGO
DUSTY MINT	DUSTY YELLOW	GREEN	LIGHT BLUE
LIGHT PINK	LIME	MILITARY	NATURAL
NAVY	ORANGE	PINK	RED
ROYAL	SAND	SAPPHIRE	SPORT GREY
TEAL	WHITE	YELLOW	

Fairtrade-zertifizierte Baumwolle | Gekämmte Bio-Baumwolle | Single Jersey Strick | Modern Fit | Elasthan Ripp am Halsausschnitt | Inneres Nackenband

Farbe	Größen	1	ab 200	ab 2000
Coloured	92/98 - 152/158	7,94	6,80	6,53



ROLY®



**RY6627K** | CA6627 **Girls Jamaica T-Shirt**

100% Baumwolle  
1/2, 3/4, 5/6, 7/8, 9/10, 11/12 Jahre  
155 g/m<sup>2</sup>

Roly

BLACK 02	LIGHT PINK 48	RED 60	ROSETTE 78
TURQUOISE 12	WHITE 01		

Single Jersey | Tailliertes Kurzarm T-Shirt | 1x1 gerippter Rundhals, doppellagig | Verstärkte, abgedeckte Nähte an Kragen und Schultern, sowie Seitennähten | Herausreißbares Label

Farbe	Größen	1	ab 100	ab 1000
White 01	1-2 years - 11-12 years	2,36	2,12	2,03
Coloured	1-2 years - 11-12 years	2,72	2,43	2,34



Stedman®  
collection



**S140K** | ST2200 **Kids' Classic-T**

100% Baumwolle (Grey Heather: 85% Baumwolle / 15% Viskose)  
3XS (86/92), XXS (98/104), XS (110/116), S (122/128), M (134/140), L (146/152), XL (158/164)  
155 g/m<sup>2</sup>

Stedman®

3XS (86/92), XXS, XS, S, M, L, XL

BLACK OPAL	BRIGHT ROYAL	LIGHT BLUE	NAVY BLUE
ORANGE	SCARLET RED	WHITE	

XS, S, M, L, XL

BLUE MIDNIGHT	BORDEAUX	BOTTLE GREEN	DEEP BERRY
GREY HEATHER	KELLY GREEN	KIWI GREEN	NATURAL
OCEAN BLUE	SLATE GREY (SOLID)	SUNFLOWER YELLOW	SWEET PINK
YELLOW			

Ringspinn-Baumwolle | Schulter-Nackenband | Schlauchware (Größe 3XS-XS: Seitennähte) | Waschbar bis 40 °C

Farbe	Größen	1	ab 48 (XS ab 96)	ab 480 (XS ab 960)
White	3XS (86/92) - XXS	2,88	2,51	2,31
White	XS - XL	2,88	2,51	2,31
Coloured	XS - XL	3,72	3,23	2,99
Coloured	3XS (86/92) - XXS	3,72	3,23	2,99

Mehr Artikel sind online verfügbar.



**Tiger**  
Cotton®



**NET30001K | T30001 Tiger Cotton Kids T-Shirt**

100% Baumwolle  
92/98, 104/110, 116/122, 128/134, 140/146, 152/158  
155 g/m<sup>2</sup> Tiger Cotton by Neutral

BLACK NAVY SPORT GREY WHITE

100% gekämmte Bio-Baumwolle im Übergang | Single Jersey Strick | Modern Fit | Rundhalsausschnitt | Inneres Nackenband | Ohne Etikett

Farbe	Größen	1	ab 100	ab 1000
Coloured	92/98 - 152/158	6,75	5,78	5,55



**HRM**  
*Styled to impress, made to last*



**HRM2001 | 2001 Kids' Organic Luxury Roundneck Tees**

100% Baumwolle  
S (128/7-8), M (134/8-9), L (140/9-10), XL (146/11-12), XXL (152/12-13), 3XL (158/13-14)  
160 g/m<sup>2</sup> HRM

BLACK BORDEAUX DARK GREY GREY MELANGE  
NAVY RED ROYAL BLUE WHITE

Ringgesponnene und gekämmte Bio-Baumwolle | Modern regular fit | Schulter-zu-Schulter-Nackenband und Seitennähte durch Doppelnähte verstärkt | Antipilling und einlaufvorbehandelt, farbecht | Für Industriewäsche geeignet | Label-frei

Farbe	Größen	1	ab 70	ab 700
Coloured	S (128/7-8) - 3XL (158/13-14)	6,69	6,36	6,03



**Build Your Brand**



**BY158 | BY158 Kids' Basic Tee 2.0**

100% Baumwolle  
110/116, 122/128, 134/140, 146/152, 158/164  
160 g/m<sup>2</sup> Build Your Brand

BLACK DUSK ROSE GRAPE VIOLET HEATHER GREY  
LILAC OLIVE SOFT SALVIA SOFT YELLOW  
WHITE

Klassischer Normal Fit | Rundhalsausschnitt | Kurze Ärmel | Weiche Verarbeitung aus Baumwolle | Abgerundeter Saum | Tonige Nähte

Farbe	Größen	1	ab 100	ab 1000
Coloured	110/116 - 158/164	6,60	5,93	5,57



**mantis kids**



**MK01 | MK01 Kids' Essential T**

100% Baumwolle  
2/3, 4/5, 6/7, 8/9, 10/12, 12+ Jahre  
160 g/m<sup>2</sup> Mantis Kids

BLACK HEATHER GREY MELANGE NAVY SOFT PINK  
WHITE

Zertifizierung als Bio-Baumwolle in Arbeit, ringgesponnen und gekämmt | Single-Jersey | Unisex-Passform | Ausschnitt aus schmalem Feinripp | Saum mit Zwillingsnadel | Abreißbares Größenetikett | Pflegeetikett mit QR-Code zur Rückverfolgung der Lieferkette und Prüfung der positiven Auswirkungen des Kaufs von Biomaterialien | Pflegeetikett aus Bio-Baumwolle

Farbe	Größen	1	ab 100	ab 1000
White	2-3 years - 12+	5,63	4,73	4,44
Coloured	2-3 years - 12+	6,08	5,18	4,86
Heather Grey Melange	2-3 years - 12+	6,89	5,99	5,63



## SM202 | SM202 Kids' Striped T

100% Baumwolle  
5/6, 7/8, 9/10, 11/12 Jahre  
160 g/m<sup>2</sup>

SF Minni

WHITE/OXFORD NAVY

Abreißetikett | Unisex-Style, Normale Passform | Halsausschnitt aus geripptem Stretch | Nackenband in Single-Jersey-Qualität | Zwillingenadelstich

Farbe	Größen	1	ab 72	ab 720
White/Oxford Navy	5-6 years - 11-12 years	8,90	7,31	7,02

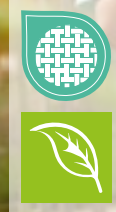
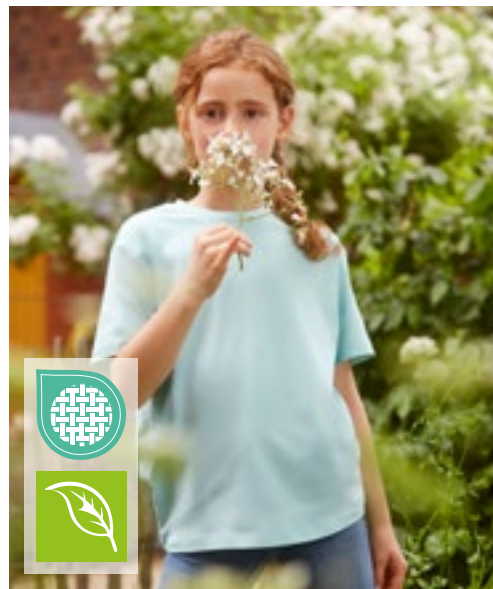

## Z108K | R-108B-0 Kids' Pure Organic Tee

100% Baumwolle  
104 (S), 116 (M), 128 (L), 140 (XL), 152 (XXL), 164 (3XL)  
160 g/m<sup>2</sup>

Russell Pure Organic

AQUA BLACK BRIGHT ROYAL CLASSIC RED  
FRENCH NAVY WHITE

Moderne, körperbetonte Passform | Single Jersey | 100% gekämmte, ringgesponnene Bio-Baumwolle | Speziell gefertigtes Schulter-zu-Schulter-Nackenband für mehr Stabilität und ein edles Erscheinungsbild | Label free: Größenetikett im Nacken (inkl. Produktnummer) | Schmales Kragenbündchen mit Lycra® | Seitennähte für optimale Passform | Angenehm leichter und kühler Warengriff | Glatte Oberfläche für beste Druckergebnisse

Farbe	Größen	1	ab 36	ab 360
White	104- 164	6,56	5,90	5,51
Coloured	104- 164	6,89	6,20	5,79

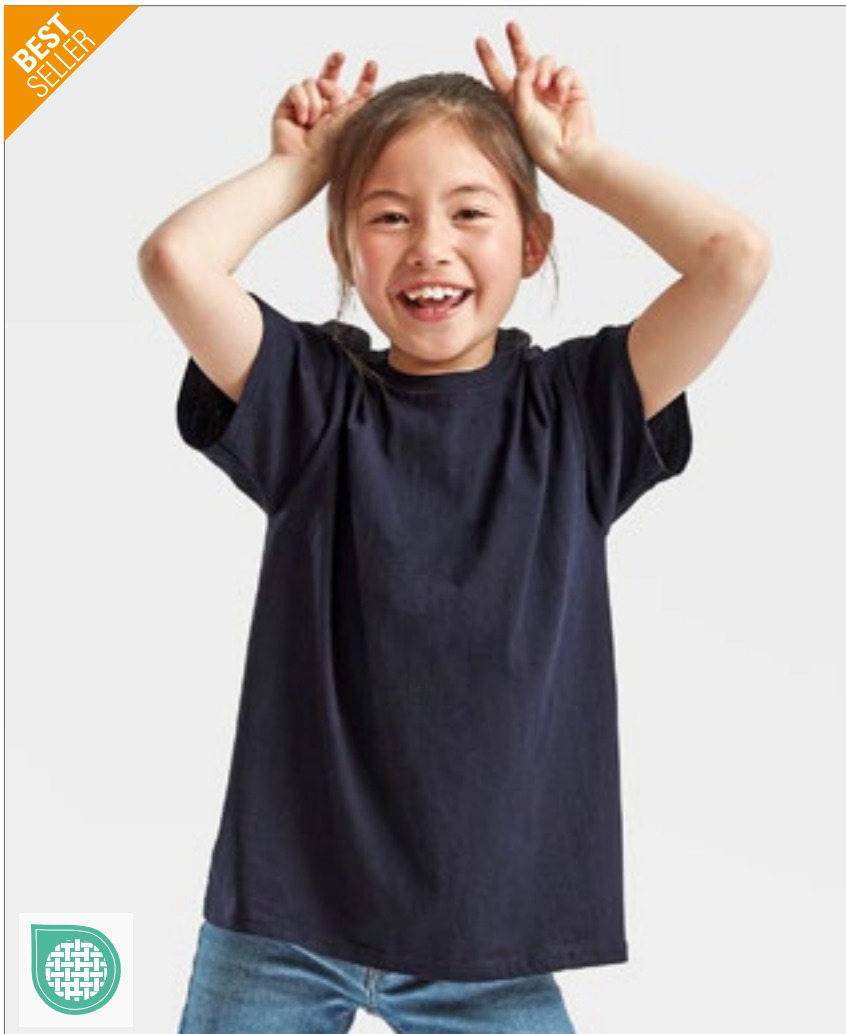

BEST SELLER

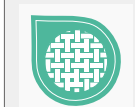

## F140K | 61-033-0 Kids' Valuweight T

100% Baumwolle (Heather Grey: 97% Baumwolle / 3% Polyester), (Vintage Heather Navy, Retro Heather Royal, Retro Heather Green, Vintage Heather Red, Dark Heather Grey: 50% Baumwolle / 50% Polyester)  
92, 98, 104, 116, 128, 140, 152, 164  
165 g/m<sup>2</sup> (White: 160 g/m<sup>2</sup>)

Fruit of the Loom

92, 98, 104, 116, 128, 140, 152, 164

LIGHT PINK NAVY RED  
ROYAL BLUE SKY BLUE SUNFLOWER  
WHITE

104, 116, 128, 140, 152, 164

AZURE BLUE BLACK BOTTLE GREEN  
BURGUNDY DARK GREY HEATHER DEEP NAVY  
FUCHSIA HEATHER GREY KELLY GREEN  
LIME NATURAL ORANGE  
PURPLE RETRO HEATHER GREEN RETRO HEATHER ROYAL  
VINTAGE HEATHER NAVY VINTAGE HEATHER RED YELLOW

Rundhalsausschnitt mit Baumwolle/Lycra® Ripp | Gleichfarbiges Nackenband | Höhere Maschendichte für verbesserte Bedruckbarkeit

Farbe	Größen	1	ab 108 (164 ab 72)	ab 1080 (164 ab 720)
White, Natural	92- 152	2,73	2,43	2,18
White, Natural	164	2,73	2,43	2,18
Coloured	92- 152	3,53	3,14	2,82
Coloured	164	3,53	3,14	2,82

Mehr Artikel sind online verfügbar.

# KINDERBEKLEIDUNG (T-SHIRTS - KURZARM)



**NH140K** | K1 KIDS **Kids' T-Shirt**

100% Baumwolle (Grey Melange: 85% Baumwolle / 15% Viskose)  
0/2, 3/4, 5/6, 7/8, 9/11, 12/14 Jahre  
165 g/m<sup>2</sup> Nath

0/2, 3/4, 5/6, 7/8, 9/11, 12/14

BLACK	ORANGE	PINK	PISTACHIO
RED	ROYAL	SKY	TURQUOISE
WHITE	YELLOW		

3/4, 5/6, 7/8, 9/11, 12/14

BOTTLE GREEN	DARK GREY	DEEP NAVY	GREEN
GREY MELANGE	INDIGO BLUE		

Halbgekämmte Baumwolle | Schmäler Ripp-Kragen | Rundhalsausschnitt mit gleichfarbigem Nackenband | Schlauchware | Medium Fit

Farbe	Größen	1	ab 100	ab 1000
White	0/2 - 12/14	2,66	2,46	2,16
Coloured	0/2 - 12/14	3,12	2,90	2,54



**SM121** | SM121 **Kids' Feel Good Stretch T**

96% Baumwolle / 4% Elasthan  
3/4, 5/6, 7/8, 9/10, 11/12 Jahre  
165 g/m<sup>2</sup> SF Minni

BLACK	WHITE
-------	-------

Abreißetikett | Gerippter Rundhalsausschnitt mit weichem Stretch | Enzymgewaschen für einzigartig weiches Tragegefühl | Moderne, schmale Passform für Lang-Größen | Doppelnähte an Ärmeln und Saum

Farbe	Größen	1	ab 72	ab 720
White	3-4 years - 11-12 years	6,18	5,09	4,88
Black	3-4 years - 11-12 years	6,65	5,46	5,25



**RY6502K** | CA6502 **Kids' Dogo Premium T-Shirt**

100% Baumwolle (Heather Grey: 85% Baumwolle / 15% Viskose)  
3/4, 5/6, 7/8, 9/10, 11/12 Jahre  
170 g/m<sup>2</sup> Roly

BLACK 02	DENIM BLUE 86	GRASS GREEN 83	HEATHER GREY 58
IRISH GREEN 24	LIGHT PINK 48	LIME YELLOW 118	NAVY BLUE 55
OASIS GREEN 114	OCEAN BLUE 100	ORANGE 31	PURPLE 71
RED 60	ROSETTE 78	ROYAL BLUE 05	SKY BLUE 10
TROPICAL GREEN 216	TURQUOISE 12	WHITE 01	YELLOW 03

Single-Jersey | T-Shirt kurzarm | 4-lagiger Rundhalskragen | Durchgehendes Nackenband von Schulter zu Schulter | Seitennähte | Herausreißbares Label

Farbe	Größen	1	ab 100	ab 1000
White 01	3-4 years - 11-12 years	2,85	2,55	2,45
Coloured	3-4 years - 11-12 years	3,29	2,94	2,84



**L03578** | 03578 **Kids' Pioneer T-Shirt**

100% Baumwolle (Grey Melange: 85% Baumwolle / 15% Viskose)  
2 (86/94), 4 (96/104), 6 (106/116), 8 (118/128), 10 (130/140), 12 (142/152) Jahre  
175 g/m<sup>2</sup> SOL'S

APPLE GREEN	AQUA	DEEP BLACK	FRENCH NAVY
GOLD	GREY MELANGE	KELLY GREEN	ORANGE
PALE PINK	RED	ROYAL BLUE 241	WHITE

Jersey 175 | 100 % Bio-Baumwolle mit natürlichem Enzym, halbgekämmt, 1x1-Ripp | Rundhals-T-Shirt | Kurzen Ärmel | Reinigungsband am Nacken | Rippkragen aus Baumwolle | Seitennaht bei Größe 2 bis 8 Jahre, ohne Seitennaht bei Größe 10 bis 12 Jahre | Kein Label

Farbe	Größen	1	ab 100	ab 1000
White	2 years - 12 years	4,74	4,02	3,77
Coloured	2 years - 12 years	5,00	4,23	3,96



**E309** | 309 **Kids´ Premium-T Organic**

100% Baumwolle  
140, 152, 164  
180 g/m<sup>2</sup>

Promodoro

AZUR BLUE	BLACK	CHARCOAL (SOLID)	FIRE RED
FLAME	FOREST	FRENCH NAVY	KHAKI
LIGHT BLUE	LIME GREEN	STEEL GRAY	WHITE

100% zertifizierte Bio-Baumwolle | Single Jersey | Neutrales Größenetikett

Farbe	Größen	1	ab 100 (152 ab 50)	ab 1000 (152 ab 500)
White	140	6,98	6,69	6,45
White	152 - 164	6,98	6,69	6,45
Coloured	140	7,86	7,56	7,26
Coloured	152 - 164	7,86	7,56	7,26



**E399** | 300/399 **Kids´ Premium-T**

100% Baumwolle (Sports Grey: 85% Baumwolle / 15% Viskose)  
92, 98, 104, 116, 128, 140, 152, 164  
180 g/m<sup>2</sup>

Promodoro

BABY BLUE	BLACK	CHALK PINK	FIRE RED
GOLD	KELLY GREEN	NAVY	ORANGE
ROYAL	SPORTS GREY (HEATHER)	WHITE	WILD LIME

Doppelnaht-Verarbeitung an Kragen und Säumen | Kragen mit Elasthan | Neck-tape | Single-Jersey | Ringgesponnene, gekämmte Baumwolle | Schlauchwaren-Ausführung

Farbe	Größen	1	ab 100	ab 1000
White	92 - 164	5,13	4,94	4,74
Coloured	92 - 164	5,79	5,55	5,36



**BY186** | BY186 **Kids´ Organic Basic Tee**

100% Baumwolle  
110/116, 122/128, 134/140, 146/152, 158/164  
180 g/m<sup>2</sup>

Build Your Brand

BLACK	HEATHER GREY	WHITE
-------	--------------	-------

Bio-Baumwolle | Single Jersey | Regular fit | Gerippter Rundhalsausschnitt

Farbe	Größen	1	ab 100	ab 1000
Coloured	110/116 - 158/164	9,95	8,93	8,40



**Z180K** | R-180B-0 **Kids´ Classic T-Shirt**

100% Baumwolle  
90 (XS), 104 (S), 116 (M), 128 (L), 140 (XL), 152 (XXL)  
180 g/m<sup>2</sup> (White: 175 g/m<sup>2</sup>)

Russell

BLACK	BOTTLE GREEN	BRIGHT RED	BRIGHT ROYAL
BURGUNDY	CLASSIC RED	FRENCH NAVY	PURPLE
SKY	WHITE	YELLOW	

Ringgesponnene Baumwolle | Schlauchwarenausführung für hohe Formbeständigkeit | Modischer 1x1 Ripp-Kragen | Decknahtfassung am Kragen | Schulter-zu-Schulter-Nackenband | Namensetikett

Farbe	Größen	1	ab 72	ab 720
White	90 - 152	3,21	2,90	2,70
Coloured	90 - 152	3,93	3,54	3,30

Mehr Artikel sind online verfügbar.



**GILDAN®**

**BEST SELLER**

**B&C**  
BE INSPIRED



**G65000K | 65000B Softstyle® Midweight Youth T-Shirt**

100% Baumwolle

**XS (104/110), S (110/116), M (116/134), L (140/152), XL (164/174)**

183 g/m<sup>2</sup> (White: 180 g/m<sup>2</sup>)

Gildan

DAISY	IRISH GREEN	LIGHT BLUE	NAVY
ORANGE	PITCH BLACK	RED	ROYAL
SAGE	SPORT GREY (HEATHER)	WHITE	

Hergestellt aus unserem weichen, ringgesponnenen Baumwoll-Mischgewebe | Mittelschwerer Softstyle mit hoher Maschendichte für eine glatte Druckoberfläche, ideal für DTG-Druck | Ohne Steppnähte, klassische Passform, Ripp-Kragen | Nacken- und Schulterband für hohen Tragekomfort und Strapazierfähigkeit | Moderne klassische Passform ohne Seitennähte (außer bei Größe S) | Leistungsstarkes schwarzes Abreißetikett | CPSIA Tracking Label

Farbe	Größen	1	ab 72	ab 720
White	XS - XL	3,75	3,00	2,82
Sport Grey (Heather)	XS - XL	3,95	3,15	2,96
Coloured	XS - XL	4,13	3,30	3,11



**BCTK301 | TK301 Kids' T-Shirt Exact 190**

100% Baumwolle (Ash: 99% Baumwolle / 1% Viskose)

**3/4 (98/104), 5/6 (110/116), 7/8 (122/128), 9/11 (134/146), 12/14 (152/164) Jahre**

185 g/m<sup>2</sup>

B&C

ASH (HEATHER)	BLACK	GOLD	INDIGO
KELLY GREEN	NAVY	ORANGE	PACIFIC GREY
PINK SIXTIES	RED	ROYAL BLUE	SKY BLUE
SORBET	SWIMMING POOL	WHITE	

100% einlaufvorbehandelte, ringgesponnene Baumwolle | Exact-Rundhalsauschnitt, doppelt gelegt | Kragen in 1x1 Ripp-Strick mit Elasthan | Necktape | Doppelte Steppnaht an Bund und Ärmeln | Schlauchwaren-Ausführung | B&C Collection ist Mitglied der Fair Wear Foundation

Farbe	Größen	1	ab 100	ab 1000
White	3/4 - 12/14	4,37	3,57	3,30
Coloured	3/4 - 12/14	5,15	4,19	3,87

**GILDAN®**

**GILDAN**  
Heavy Cotton™



**G5000K | 5000B Heavy Cotton™ Youth T-Shirt**

100% Baumwolle (Ash Grey: 99% Baumwolle / 1% Polyester), (Sport Grey: 90% Baumwolle / 10% Polyester), (Graphite Heather: 50% Baumwolle / 50% Polyester)

**XS (140/152), S (164), M (170), L (176), XL (182+)**

180 g/m<sup>2</sup> (White: 170 g/m<sup>2</sup>)

Gildan

ASH GREY (HEATHER)	AZALEA	BLACK
CARDINAL RED	CAROLINA BLUE	CHARCOAL (SOLID)
DAISY	DARK CHOCOLATE	FOREST GREEN
GOLD	GRAPHITE HEATHER	HELICONIA
INDIGO BLUE	IRISH GREEN	KIWI
LIGHT BLUE	LIGHT PINK	LIME
MAROON	MILITARY GREEN	MINT GREEN
NATURAL	NAVY	ORANGE
PURPLE	RED	ROYAL
SAND	SAPPHIRE	SPORT GREY (HEATHER)
VIOLET	WHITE	YELLOW HAZE

Mittelschwerer Stoff | Ohne Steppnähte, klassische Passform, Ripp-Kragen | Nacken- und Schulterband für hohen Tragekomfort und Strapazierfähigkeit | Klassischer Schnitt, ohne Seitennähte | Leistungsstarkes Abreißetikett | CPSIA Tracking Label

Farbe	Größen	1	ab 72	ab 720
White, Natural	XS - XL	3,47	2,81	2,64
Ash Grey, Sport Grey	XS - XL	4,31	3,35	3,15
Coloured	XS - XL	4,53	3,68	3,44





## BCTK350 | TK350 Kids´ T-Shirt Base-Ball

100% Baumwolle  
3/4 (98/104), 5/6 (110/116), 7/8 (122/128), 9/11 (134/146), 12/14 (152/164) Jahre  
185 g/m<sup>2</sup>

B&C

WHITE/NAVY | WHITE/RED

100% einlaufvorbehandelte, ringgesponnene Baumwolle | Necktape | Kontrastfarbener Kragen | Raglan-Ärmel | Exact-Rundhalsausschnitt, doppelt gelegt | Kragen in 1x1 Ripp-Strick mit Elasthan | Doppelte Steppnaht an Bund und Ärmeln | Seitennähte | B&C Collection ist Mitglied der Fair Wear Foundation

Farbe	Größen	1	ab 50	ab 500
Coloured	3/4 - 12/14	7,07	6,30	5,84



## G5100P | 5100P Heavy Cotton™ Toddler T-Shirt

100% Baumwolle (Sport Grey: 90% Baumwolle / 10% Polyester)  
86/92 (2T), 98 (3T), 104 (4T), 110 (5T), 116/128 (6T)  
180 g/m<sup>2</sup> (White: 170 g/m<sup>2</sup>)

Gildan

BLACK | LIGHT BLUE | LIGHT PINK | NAVY  
RED | ROYAL | SPORT GREY (HEATHER) | WHITE

Mittelschwerer Stoff | Ohne Steppnähte, klassische Passform, Ripp-Kragen | Nacken- und Schulterband für hohen Tragekomfort und Strapazierfähigkeit | Klassischer Schnitt, Seitennähte | Leistungsstarkes Abreißetikett | CPSIA Tracking Label

Farbe	Größen	1	ab 72	ab 720
White	86/92 - 116/128	3,47	2,81	2,64
Sport Grey (Heather)	86/92 - 116/128	4,31	3,35	3,15
Coloured	86/92 - 116/128	4,53	3,68	3,44



## RTP03258 | 03258 Kids´ Tempo T-Shirt 185 gsm (Pack of 10)

100% Baumwolle (Grey Melange: 85% Baumwolle / 15% Viskose)  
4 (96/104), 6 (106/116), 8 (118/128), 10 (130/140), 12 (142/152) Jahre  
185 g/m<sup>2</sup>

RTP Apparel

DEEP BLACK | WHITE

Ringgesponnene Baumwolle | Vorbehandeltes T-Shirt für Digitaldruck | Rundhalsausschnitt | Seitennähte | Enzymbehandlung für ein weiches Gefühl | Ripp-Kragen | Nackenband | Bio-Baumwolle | Kein Etikett am Ausschnitt | Tearaway®-Etikett an den Seitennähten/Schultern | Nur in Packungen erhältlich | Keine Rückgabe möglich | Der Druckbereich befindet sich 5 cm von der Unterseite des Kragens entfernt, in der Mitte der Vorderseite des Shirts | Druckbereich (Höhe x Breite) Größen: 2 (20 x 16 cm), 4 (22 x 19 cm), 6 (25 x 21 cm), 8 (28 x 23 cm), 10 (32 x 25 cm), 12 (35 x 26 cm) | Hinweise zur Lagerung und Handhabung: Stabile Temperatur unter 30 °C, Luftfeuchtigkeit ca. 65 %, staubfreie Umgebung, sorgfältige Handhabung (nicht reiben/dehnen) | Bedrucken mit allen herkömmlichen digitalen Textildirektdruckmaschinen möglich, nicht geeignet für Maschinen mit integrierter Vorbehandlung | Zusätzliche Druckinformationen: Je trockener die Baumwolle, desto besser die Farbbrillanz. Wenn die Shirts in einem Raum mit hoher Luftfeuchtigkeit gelagert werden, ist es ratsam, das Shirt vor dem Drucken 3 – 5 Sekunden vorzupressen. Das Shirt kann vorgedruckt werden und Sie können sofort oder innerhalb der nächsten 30 Minuten mit dem Bedrucken beginnen.

Farbe	Größen	1	ab 5	ab 50
White	4 years - 12 years	57,30	48,60	45,45
Deep Black	4 years - 12 years	59,55	50,40	47,10



## L190K | 11770 Kids´ Imperial T-Shirt

100% Baumwolle  
2 (86/94), 4 (96/104), 6 (106/116), 8 (118/128), 10 (130/140), 12 (142/152) Jahre  
190 g/m<sup>2</sup>

SOL'S

AQUA | CHOCOLATE | DARK PURPLE | DEEP BLACK  
FRENCH NAVY | GOLD | GREY MELANGE | KELLY GREEN  
MEDIUM PINK | ORANGE | RED | SKY BLUE  
WHITE

Halbgekämmte Ringspun-Baumwolle | Verstärkendes Nackenband | Ripp-Kragen mit Elasthan-Anteil | Größen 86-94 und 96-104 mit Seitennähten

Farbe	Größen	1	ab 100	ab 1000
White	2 years - 12 years	3,65	3,09	2,88
Coloured	2 years - 12 years	4,58	3,87	3,63

Mehr Artikel sind online verfügbar.

# KINDERBEKLEIDUNG (T-SHIRTS - KURZARM)



**ROLY**

**NEW**

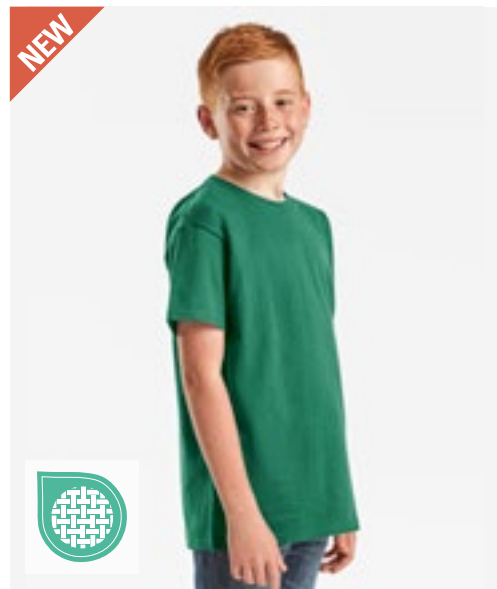

**FRUIT&LOOM**

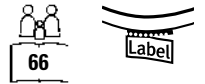

**RY6681K** | CA6681 **Kids' Stafford T-Shirt**

100% Baumwolle (Heather Grey: 85% Baumwolle / 15% Viskose)  
3/4, 5/6, 7/8, 9/10, 11/12 Jahre  
190 g/m<sup>2</sup>

Roly

BLACK 02	BOTTLE GREEN 56	CHRYSANTHEMUM RED 262	CLAY ORANGE 266
DARK LEAD 46	DENIM BLUE 86	DUSTY BLUE 267	GARNET RED 57
GRASS GREEN 83	GREEK ORANGE 265	HEATHER GREY 58	KELLY GREEN 20
LAVENDER 268	LIGHT PINK 48	MIST GREEN 264	NAVY BLUE 55
OASIS GREEN 114	OPAL 160	ORANGE 31	PURPLE 71
RED 60	RIVIERA BLUE 261	ROSETTE 78	ROYAL BLUE 05
SKY BLUE 10	TURQUOISE 12	VENTURE GREEN 152	VINTAGE WHITE 132
WASHED BLUE 126	WHITE 01	YELLOW 03	ZEN BLUE 263

Kurzarm | Doppellagerer Rundhalskragen | Nackenband von Schulter zu Schulter | Schlauchware  
| Herausreißbares Label | Enzymgewaschen

Farbe	Größen	1	ab 100	ab 1000
White 01	3-4 years - 11-12 years	3,09	2,76	2,66
Coloured	3-4 years - 11-12 years	3,56	3,18	3,06

**F185K** | 61-363-0 **Kids' Iconic 195 T**

100% Baumwolle  
104, 116, 128, 140, 152, 164  
190/195 g/m<sup>2</sup>

Fruit of the Loom

BLACK	COLLEGE GREEN	CRANBERRY	DEEP NAVY
HEATHER GREY	MOUNTAIN BLUE	RED	ROYAL BLUE
WHITE			

100% ringgesponnene Baumwolle | Klassische Passform | Abreißbares Etikett | Jersey-Material | Schulter-zu-Schulter-Nackenband

Farbe	Größen	1	ab 72	ab 720
White	104 - 164	3,20	2,84	2,55
Coloured	104 - 164	3,87	3,44	3,09



**BUILD YOUR BRAND**



**BY114** | BY114 **Girls' Cropped Jersey Tee**

100% Baumwolle (Heather Grey: 90% Baumwolle / 10% Viskose)  
110/116, 122/128, 134/140, 146/152, 158/164  
200 g/m<sup>2</sup> Build Your Brand

BLACK	HEATHER GREY	WHITE
-------	--------------	-------

Typischer Rundhalsausschnitt | Kurze Ärmel | Verkürzter Schnitt | Weiche Single Jersey-Qualität

Farbe	Größen	1	ab 160	ab 1600
Coloured	110/116 - 158/164	4,43	3,98	3,74



**BUILD YOUR BRAND**



**BY116** | BY116 **Kids' Basic Tee**

100% Baumwolle (Heather Grey: 90% Baumwolle / 10% Viskose)  
110/116, 122/128, 134/140, 146/152, 158/164  
200 g/m<sup>2</sup> Build Your Brand

BALTIC BLUE	BLACK	DARK SHADOW
HEATHER GREY	RETRO GREEN	VINTAGE BLUE
WHITE		

Bequemer Schnitt | Weicher Stoff | Single Jersey

Farbe	Größen	1	ab 160	ab 1600
Coloured	110/116 - 158/164	4,94	4,43	4,17



**xpres**



**XP521** | XP521 **Kids' Subli Plus® T-Shirt**

100% Polyester  
104 (3-4 Jahre), 116 (5-6 Jahre), 128 (7-8 Jahre), 140 (8-9 Jahre), 152 (11-12 Jahre), 164 (13-14 Jahre)  
210 g/m<sup>2</sup> Xpres

WHITE
-------

Feuchtigkeitsregulierende Ausführung | 1x1 Rippkragen | Nackenband aus Shirt-Material | Doppelnah an Saum und Ärmelbündchen | Entfernbares, gedrucktes Xpres-Nackenlabel | Pflegeetikett in der Seitennaht | Versiegelte Schulternähte

Farbe	Größen	1	ab 50	ab 500
White	104 - 164	8,40	7,05	6,80





**STRETCH**



**SM123** | SM123 **Kids´ Feel Good Stretch Vest**

96% Baumwolle / 4% Elasthan  
5/6, 7/8, 9/10, 11/12 Jahre  
165 g/m<sup>2</sup>

SF Minni

BLACK  WHITE

Abreißetikett | Einfassung an Hals und Armlöchern aus gleichem Material | Enzymgewaschen für einzigartig weiches Tragegefühl | Moderne, schmale Passform für Lang-Größen | Doppelnähte an Ärmeln und Saum

Farbe	Größen	1	ab 72	ab 720
Coloured	5-6 years - 11-12 years	6,65	5,46	5,25

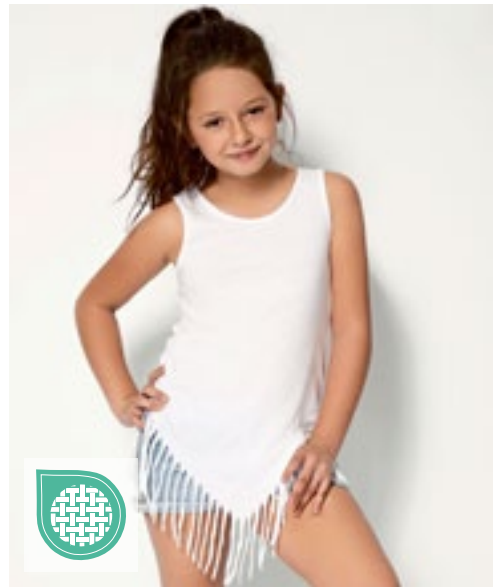

nath

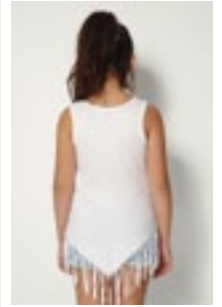

**NH600** | POCAHONTAS **Kids´ Vest Pocahontas**

100% Polyester (White: 100% Baumwolle)  
3/4, 5/6, 7/8, 9/11, 12/14 Jahre  
140 g/m<sup>2</sup>

Nath

FUCHSIA FLUOR  WHITE  YELLOW FLUOR

Farben aus Polyester mit Cotton Touch | Kleid mit Fransenoptik | Seitennähte für einen taillierten Sitz | Medium Fit

Farbe	Größen	1	ab 100	ab 1000
Coloured	3/4 - 12/14	4,13	3,84	3,36



**BEST SELLER**

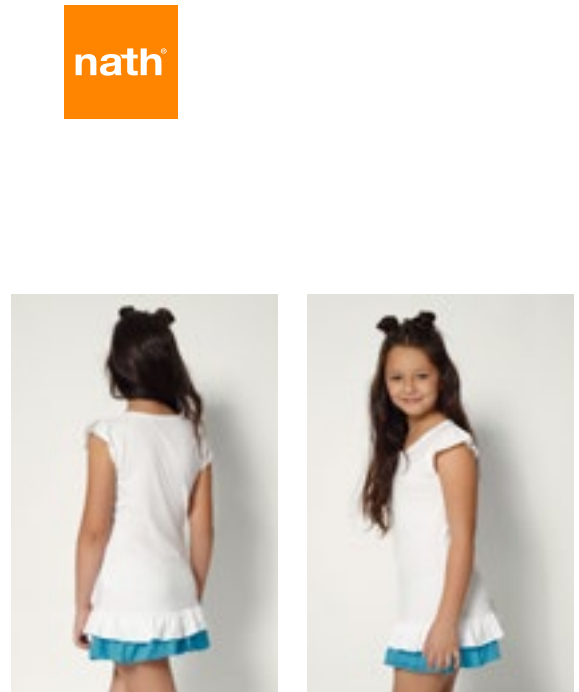

nath

**NH603** | SANDY **Kids´ Vest Sandy**

100% Baumwolle  
1, 2, 3/4, 5/6, 7/8, 9/11, 12/14 Jahre  
165 g/m<sup>2</sup>

Nath

WHITE  WHITE/BUBBLEGUM  
 WHITE/TURQUOISE

T-Shirt-Kleid aus halbgekämmter Baumwolle | Gleichfarbige und kontrastfarbene Rüsche am Saum | Seitennähte für einen taillierten Sitz | Eingesetzte gleichfarbige Rüschen-Ärmel | Medium Fit

Farbe	Größen	1	ab 100	ab 1000
Coloured	1 - 12/14	4,50	4,19	3,66

Mehr Artikel sind online verfügbar.

# KINDERBEKLEIDUNG (T-SHIRTS - LANGARM)



**F240K** | 61-007-0 **Kids' Valueweight Long Sleeve T**

100% Baumwolle (Heather Grey: 97% Baumwolle / 3% Polyester), (Dark Heather Grey: 50% Baumwolle / 50% Polyester)

104, 116, 128, 140, 152, 164

165 g/m<sup>2</sup> (White: 160 g/m<sup>2</sup>)

Fruit of the Loom

BLACK	DARK GREY HEATHER	DEEP NAVY	HEATHER GREY
RED	ROYAL BLUE	WHITE	

Rundhalsausschnitt mit Baumwolle/Lycra® Ripp | Gleichfarbiges Nackenband | Armabschluss mit Baumwolle/Lycra® Ripp | Höhere Maschendichte für verbesserte Bedruckbarkeit

Farbe	Größen	1	ab 72	ab 720
White	104 - 164	3,72	3,30	2,97
Coloured	104 - 164	4,79	4,25	3,81

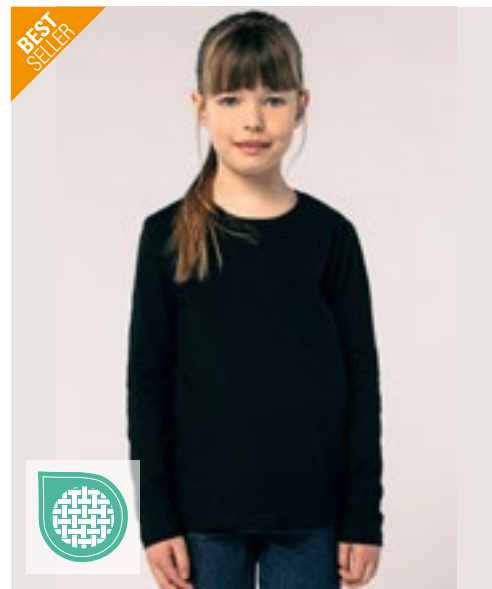

BEST SELLER

SOL'S  
the fair spirit



**L02947** | 02947 **Kids' Imperial Long Sleeve T-Shirt**

100% Baumwolle (Grey Melange: 85% Baumwolle / 15% Viskose)

4 (96/104), 6 (106/116), 8 (118/128), 10 (130/140), 12 (142/152) Jahre

190 g/m<sup>2</sup>

SOL'S

DEEP BLACK	FRENCH NAVY	GREY MELANGE	RED
ROYAL BLUE 241	WHITE		

190 Jersey, 100% halbgekämmte Baumwolle Ringspun | Nackenband | Elasthan-Ripp-Kragen | Rundhalsausschnitt | Lange Ärmel | Geschnitten und genäht | Abreißetikett

Farbe	Größen	1	ab 50	ab 500
White	4 years - 12 years	5,27	4,46	4,17
Coloured	4 years - 12 years	5,84	4,94	4,62



**BY135** | BY135 **Kids' Long Sleeve**

100% Baumwolle

110/116, 122/128, 134/140, 146/152, 158/164

200 g/m<sup>2</sup>

Build Your Brand

BLACK	WHITE
-------	-------

100% weiche Baumwolle | Sportlich-schlichter Longsleeve | Weiter, lockere Schnitt | Breite Ärmelbündchen | Abgesetzter Rundhalsausschnitt | Single-Jersey

Farbe	Größen	1	ab 150 (146/152 ab 120)	ab 1500 (146/152 ab 1200)
Coloured	110/116 - 134/140	6,60	5,93	5,57
Coloured	146/152 - 158/164	6,60	5,93	5,57



**E195** | 195 **Kids' Long Sleeve T**

100% Baumwolle

104, 116, 128, 140, 152, 164

220 g/m<sup>2</sup>

Promodoro

NAVY	WHITE
------	-------

Weich und dehnbar | Eng anliegend | Interlock | Kragen eingefasst | Gekämmte Baumwolle

Farbe	Größen	1	ab 100	ab 1000
Coloured	104 - 164	9,57	9,20	8,84



**BELLA+CANVAS**

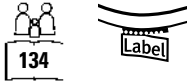

**CV3200Y** | 3200Y **Youth 3/4 Sleeve Baseball Tee**

52% Baumwolle / 48% Polyester (Triblend Farben: 50% Polyester / 25% Baumwolle / 25% Viskose)

**S (6-8 Jahre), M (10-12 Jahre), L (14-16 Jahre)**

130 g/m<sup>2</sup>

Canvas

WHITE/BLACK | WHITE/DENIM | WHITE/RED

52% gekämmte und ringgesponnene Baumwolle / 48% Polyester; Triblend-Farben: 50% Polyester / 25% gekämmte und ringgesponnene Baumwolle / 25% Viskose | Mit Seitennaht | Raglan-Ärmel und Halsbündchen farblich abgesetzt

Farbe	Größen	1	ab 72	ab 720
Coloured	S- L	7,67	6,65	6,47

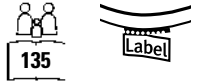
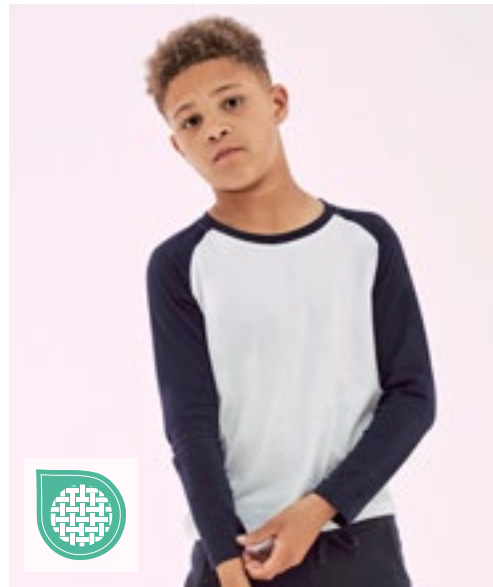

**SM271** | SM271 **Kids' Long Sleeved Baseball T**

100% Baumwolle

**5/6 (116), 7/8 (128), 9/10 (140), 11/12 (152) Jahre**

140 g/m<sup>2</sup>

SF Minni

WHITE/OXFORD NAVY | WHITE/RED

Entfernbares SF (Skinnifit) Label | Kontrastfarbene Raglan-Ärmel und Ripp-Rundhalsausschnitt mit Nackenband | Langer Schnitt mit geformten Seitennähten | Runder Saum mit Doppelnäht | Unisex

Farbe	Größen	1	ab 72	ab 720
Coloured	5-6 years - 11-12 years	7,88	6,48	6,21



**SOL'S**  
the fair spirit



**L03101** | 03101 **Kids' Long Sleeve Striped T-Shirt Matelot**

100% Baumwolle

**4 (96/104), 6 (106/116), 8 (118/128), 10 (130/140), 12 (142/152) Jahre**

160 g/m<sup>2</sup>

SOL'S

FRENCH NAVY/WHITE | WHITE/NAVY

160 Jersey | 100 % gekämmte Ringspun-Baumwolle | Enzymbehandlung für besondere Weichheit | Rundhalsausschnitts | Geschnitten und genäht | Platzierte Streifen

Farbe	Größen	1	ab 50	ab 500
Coloured	4 years - 12 years	14,16	11,54	11,06



**mantis kids**

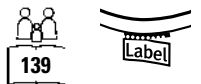

**MK84** | HM84/MK84 **Kids' Breton T**

100% Baumwolle

**2/3, 4/5, 6/7, 8/9, 10/12, 12+ Jahre**

200 g/m<sup>2</sup>

Mantis Kids

WHITE/NAVY

Zertifizierung als Bio-Baumwolle in Arbeit | 16mm x 8mm breite garngefärbte Streifen | Seitenschlitze | Länger geschnittener Rücken | Weiche und dehnbare Qualität | Tear Away Label

Farbe	Größen	1	ab 50	ab 500
White/NAVY	2-3 years - 6-7 years	11,61	10,49	9,86
White/NAVY	8-9 years - 12+	14,03	12,68	11,91

Mehr Artikel sind online verfügbar.

# KINDERBEKLEIDUNG (POLOSHIRTS)



**Stedman®**  
collection



148

## S510K | ST3200 Kids' Polo

100% Baumwolle (Grey Heather: 85% Baumwolle / 15% Viskose)  
XS (110/116), S (122/128), M (134/140), L (146/152), XL (158/164)  
170 g/m<sup>2</sup>

Stedman®

BLACK OPAL	BRIGHT ROYAL	GREY HEATHER	NAVY BLUE
SCARLET RED	WHITE		

Ringspinn-Baumwolle | Single-Jersey (Piqué-Look) | Nackenband | Zwei Ton-in-Ton-Knöpfe | Ohne Ärmelbündchen | Seitennähte | Waschbar bis 40 °C

Farbe	Größen	1	ab 48	ab 480
White	XS - XL	8,10	7,08	6,63
Coloured	XS - XL	9,38	8,21	7,68

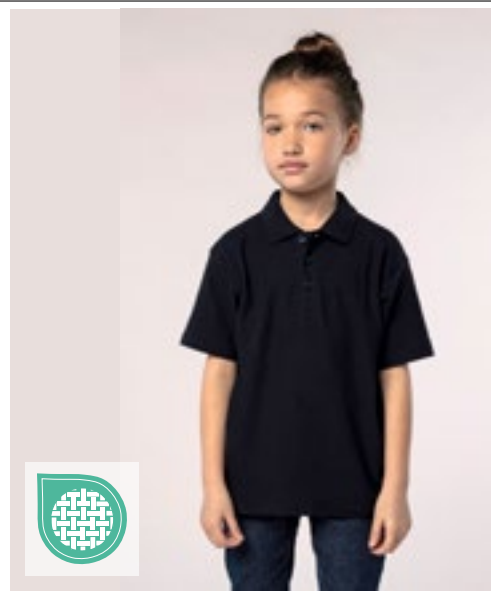

**SOL'S**  
the fair spirit



146

## L512K | 11344 Kids' Summer Polo II

100% Baumwolle  
4 (96/104), 6 (106/116), 8 (118/128), 10 (130/140), 12 (142/152) Jahre  
170 g/m<sup>2</sup>

SOL'S

ATOLL BLUE	GOLD	KELLY GREEN	NAVY
ORANGE	PINK	RED	ROYAL BLUE 241
SKY BLUE	WHITE		

Gekämmte Ringspun-Baumwolle | Knopfleiste mit drei gleichfarbigen Knöpfen | Verstärktes Nackenband, verstärkte Knopfleiste | Gerader Abschluss unten mit Seitenschlitzen | Gerippter Kragen

Farbe	Größen	1	ab 50	ab 500
White	4 years - 12 years	6,72	5,75	5,45
Coloured	4 years - 12 years	8,16	6,96	6,62



**JAMES & NICHOLSON**  
by daniel

157

## JN070K | JN070K Junior Classic Polo

100% Baumwolle  
XS (98/104), S (110/116), M (122/128), L (134/140), XL (146/152), XXL (158/164)  
195 g/m<sup>2</sup> James&Nicholson

ACID YELLOW	AQUA	AUBERGINE
BLACK	BROWN	DARK ORANGE
DARK ROYAL	FERN GREEN	GOLD YELLOW
GRAPHITE (SOLID)	GRENADINE	GREY HEATHER
IRISH GREEN	LIGHT BLUE	LIGHT YELLOW
LILAC	LIME GREEN	MINT
NAVY	OLIVE	ORANGE
PACIFIC	PETROL	PURPLE
RED	ROSE	ROYAL
SIGNAL RED	SKY BLUE	STONE
TOMATO	TURQUOISE	WHITE
WINE	YELLOW	

Hochwertiges Poloheemd mit Arm Bündchen | Sehr feine Piqué-Qualität | Gekämmte, ringgesponnene Baumwolle | Sportlicher Schnitt mit Seitenschlitzen | Gestrickter Polokragen und Arm Bündchen | Doppelnähte an Schultern und Armausschnitt | 2 Knöpfe Ton in Ton

Farbe	Größen	1	ab 50	ab 500
White	XS - XXL	9,53	8,93	8,70
Coloured	XS - XXL	10,88	10,20	9,90

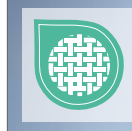

**BEST  
SELLER**



**B&C**  
BE INSPIRED



**BCPK486** | PK486 **Kids' Polo Safran**

100% Baumwolle  
5/6 (110/116), 7/8 (122/128), 9/11 (134/146), 12/14 (152/164) Jahre  
180 g/m<sup>2</sup>

B&C

BLACK	NAVY	RED	ROYAL BLUE
WHITE			

100% einlaufvorbehandelte, gekämmte, ringgesponnene Baumwolle | Kragen und Bündchen in 1x1 Ripp-Strick | Verstärkte 2-Knopfleiste mit fixierbarem Einlagenstoff | Farblich abgestimmte Knöpfe | Necktape | Seitennähte | B&C Collection ist Mitglied der Fair Wear Foundation

Farbe	Größen	1	ab 50	ab 500
Coloured	5/6- 12/14	9,89	8,84	7,88

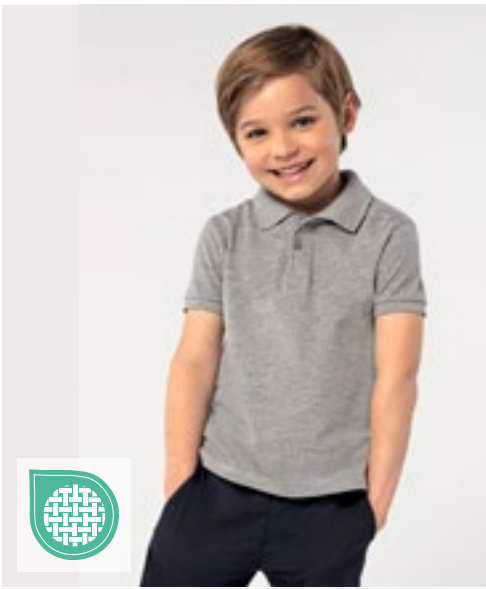

**SOL'S**  
the fair spirit



**L02948** | 02948 **Kids' Perfect Polo**

100% Baumwolle (Grey Melange: 85% Baumwolle / 15% Viskose)  
4 (96/104), 6 (106/116), 8 (118/128), 10 (130/140), 12 (142/152) Jahre  
180 g/m<sup>2</sup>

SOL'S

BLACK	FRENCH NAVY	GREY MELANGE	KELLY GREEN
RED	ROYAL BLUE 241	WHITE	

Piqué 180; 100% gekämmte Ringspun-Baumwolle | 1x1 Ripp-Strick-Kragen und Bündchen | Nackenband | Kurzen Ärmel | Knopfleiste mit zwei farblich abgestimmten Knöpfen | Geschnitten und genäht | Abreißetikett

Farbe	Größen	1	ab 50	ab 500
White	4 years - 12 years	8,84	7,49	6,99
Coloured	4 years - 12 years	9,57	8,10	7,58



**ROLY**



**RY6638K** | PO6638 **Kids' Star Poloshirt**

100% Baumwolle  
1/2, 3/4, 5/6, 7/8, 9/10, 11/12 Jahre  
200 g/m<sup>2</sup>

Roly

NAVY BLUE 55	RED 60	ROYAL BLUE 05	SKY BLUE 10
TROPICAL GREEN 216	WHITE 01	YELLOW 03	

100% Baumwoll-Piqué | Kurzarm | 3-Knopfleiste mit Knöpfen Ton-in-Ton | Nackenband | Ripp-Strick-Kragen und Ärmelbündchen | Seitennähte und Seitenschlitze | Herausreißbares Label

Farbe	Größen	1	ab 50	ab 500
White 01	1-2 years - 11-12 years	5,96	5,33	5,13
Coloured	1-2 years - 11-12 years	6,51	5,82	5,60



**GILDAN**



**G8800K** | 8800B **DryBlend® Youth Polo**

50% Baumwolle / 50% Polyester  
S (116/128), M (140/152), L (164), XL (176)  
203 g/m<sup>2</sup> (White: 193 g/m<sup>2</sup>)

Gildan

BLACK	NAVY	PURPLE	RED
ROYAL	SPORT GREY (HEATHER)	WHITE	

Mittelschweres Material mit DryBlend®-Technologie | Gerippter Kragen und Bündchen | Sauber gearbeitete Knopfleiste mit farblich abgestimmten Knöpfen | Klassischer Schnitt, ohne Seitennähte | Leistungsstarkes Abreißetikett | CPSIA Tracking Label

Farbe	Größen	1	ab 36	ab 360
White	S - XL	6,71	5,27	4,92
Coloured	S - XL	8,06	6,30	5,93

Mehr Artikel sind online verfügbar.

# KINDERBEKLEIDUNG (POLOSHIRTS)



**Z539K** | R-539B-0 **Kids' Classic Polycotton Polo**

65% Polyester / 35% Baumwolle  
90 (XS), 104 (S), 116 (M), 128 (L), 140 (XL), 152 (XXL)  
215 g/m<sup>2</sup> (White: 210 g/m<sup>2</sup>)

Russell

BLACK	BOTTLE GREEN	BRIGHT RED	BRIGHT ROYAL
BURGUNDY	CLASSIC RED	FRENCH NAVY	LIGHT OXFORD (HEATHER)
PURE GOLD	PURPLE	SKY	WHITE
YELLOW			

Ringgesponnene Baumwolle | Feiner Piquéstoff, hervorragend für die Veredelung geeignet | 2-Knopfleiste mit farblich abgestimmten Knöpfen | Nackenband | Einzigartige Doppelgarn-Konstruktion | Ersatzknopf in der Seitennaht | Verstärkte Schulternaht | Doppelnah am Bund | Namens-Etikett

Farbe	Größen	1	ab 36	ab 360
Coloured	90 - 152	11,79	10,62	9,90

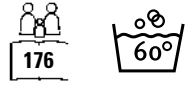

**F502K** | 63-417-0 **Kids' 65/35 Polo**

65% Polyester / 35% Baumwolle  
104, 116, 128, 140, 152, 164  
180 g/m<sup>2</sup> (White: 170 g/m<sup>2</sup>)

Fruit of the Loom

BLACK	BOTTLE GREEN	BURGUNDY	DEEP NAVY
HEATHER GREEN	HEATHER GREY	HEATHER RED	LIGHT PINK
NAVY	PURPLE	RED	ROYAL BLUE
SKY BLUE	SUNFLOWER	WHITE	

2-Knopfleiste mit gleichfarbigen Knöpfen | Verstärkte Schulternaht und Nackenband | Waschbar bis 60 °C

Farbe	Größen	1	ab 36	ab 360
White	104 - 164	7,22	6,39	5,75
Coloured	104 - 164	8,22	7,29	6,54



**F504K** | 63-201-0 **Kids' Long Sleeve 65/35 Polo**

65% Polyester / 35% Baumwolle  
104, 116, 128, 140, 152, 164  
180 g/m<sup>2</sup> (White: 170 g/m<sup>2</sup>)

Fruit of the Loom

BLACK	DARK HEATHER GREY	DEEP NAVY
HEATHER GREY	RED	ROYAL BLUE
SKY BLUE	WHITE	

Waschbar bis 60 °C | 2-Knopfleiste mit gleichfarbigen Knöpfen | Armabschluss mit Baumwolle/Elasthan Ripp

Farbe	Größen	1	ab 36	ab 360
Coloured	104 - 164	9,15	8,10	7,28





**SM530** | SM530 **Kids' Sustainable Fashion Curved Hem Sweat**

60% Baumwolle / 40% Polyester  
7/8, 9/10, 11/12 Jahre  
260 g/m<sup>2</sup> SF Minni

BLACK	HEATHER GREY	KHAKI	LIGHT STONE
STONE BLUE			

Regenerierte Baumwolle / recyceltes Polyester | Unisex-Sweat mit relaxter Passform | Eingesetzte Ärmel mit überschnittenen Schultern | Droptail-Saum – vorne geschwungen, hinten länger | Rippmaterial an Bündchen und Rundhalsausschnitt | Nackenbesatz und band in Single-Jersey-Qualität | Ton-in-Ton-Steppnähte | Passend zur nachhaltigen SF-Modellkollektion | Ohne Branding für einfaches Rebranding | Wiederverwertbare, verschleißbare Beutel – zu 100% aus recyceltem Kunststoff

Farbe	Größen	1	ab 36	ab 360
Black	7-8 years - 11-12 years	17,90	14,72	14,13
Coloured	7-8 years - 11-12 years	19,16	15,74	15,12



**L04239K** | 04239 **Kids Sweatshirt Columbia**

80% Baumwolle / 20% Polyester  
4 (96/104), 6 (106/116), 8 (118/128), 10 (130/140), 12 (142/152), 14 (154/164) Jahre  
280 g/m<sup>2</sup> SOL'S

BLACK	BLUE	BRIGHT RED	CREAMY PINK
FRENCH NAVY	GREY MELANGE	KELLY GREEN	LIGHT YELLOW
ROYAL BLUE 241	WHITE		

Recyceltes Polyester | Rundhalsausschnitts | Eingesetzte Ärmel | Geschnitten und genäht | 1x1-Ripp an Bündchen, Kragen und Saum | Jersey-Halbmond und Nackenband im Kragen | Bequeme Passform

Farbe	Größen	1	ab 25	ab 250
Coloured	4 years - 14 years	12,12	10,28	9,60



**G18000K** | 18000B **Heavy Blend™ Youth Crewneck Sweatshirt**

50% Baumwolle / 50% Polyester  
XS (104/110), S (116/128), M (140/152), L (164), XL (176)  
271 g/m<sup>2</sup> (White: 257 g/m<sup>2</sup>) Gildan

BLACK	DARK HEATHER	FOREST GREEN	MAROON
NAVY	RED	ROYAL	SPORT GREY (HEATHER)
WHITE			

Schweres Mischgewebe | Luftgekämmtes MVS-Garn für weniger Pilling | 2-fädiges, mittelschweres Fleece | 1x1-Ripp mit Elasthan für mehr Stretch und Stabilität | Klassischer Schnitt, ohne Seitennähte | Leistungsstarkes Abreißetikett | CPSIA Tracking Label

Farbe	Größen	1	ab 36	ab 360
White	XS - XL	10,67	8,69	8,16
Coloured	XS - XL	11,64	9,48	8,87



**BCWK680** | WK680 **Kids' Set In Sweat**

80% Baumwolle / 20% Polyester  
3/4 (98/104), 5/6 (110/116), 7/8 (122/128), 9/11 (134/146), 12/14 (152/164) Jahre  
280 g/m<sup>2</sup> B&C

BLACK	HEATHER GREY	NAVY	RED
ROYAL BLUE	WHITE		

80% ringgesponnene, gekämmte Baumwolle / 20% Polyester | Perfect Sweat Technology: Qualitätsgewebe für optimale Bedruckbarkeit, Tragekomfort und Strapazierfähigkeit | Kragen, Ärmelbund und Bund unten in 1x1 Ripp-Strick mit Elasthan | Zeitgemäßer Schnitt, Seitennähte | B&C Collection ist Mitglied der Fair Wear Foundation

Farbe	Größen	1	ab 30	ab 300
Coloured	3/4 - 12/14	14,58	12,98	12,03

# KINDERBEKLEIDUNG (SWEATSHIRTS & SWEATJACKEN)



**F304K** | 62-033-0 **Kids' Premium Raglan Sweat**

70% Baumwolle / 30% Polyester

104, 116, 128, 140, 152, 164

280 g/m<sup>2</sup> (Heather Grey: 260 g/m<sup>2</sup>)

Fruit of the Loom

BLACK	BOTTLE GREEN	BURGUNDY	DEEP NAVY
HEATHER GREY	NAVY	RED	ROYAL BLUE

Single-Jersey Nackenband | Bündchen aus Baumwolle/Elasthan Ripp

Farbe	Größen	1	ab 36	ab 360
Coloured	104 - 164	12,08	10,70	9,60



**F304NK** | 62-039-0 **Kids' Classic Raglan Sweat**

80% Baumwolle / 20% Polyester (Heather Green, Heather Navy, Heather Red, Heather Royal: 60% Baumwolle / 40% Polyester)

104, 116, 128, 140, 152, 164

280 g/m<sup>2</sup> (Heather Grey: 260 g/m<sup>2</sup>)

Fruit of the Loom

BLACK	BOTTLE GREEN	BURGUNDY	DEEP NAVY
HEATHER GREY	NAVY	PURPLE	RED
ROYAL BLUE	SUNFLOWER		

Single-Jersey Nackenband | Bündchen aus Baumwolle/Lycra® Ripp

Farbe	Größen	1	ab 36	ab 360
Coloured	104 - 164	9,66	8,55	7,68

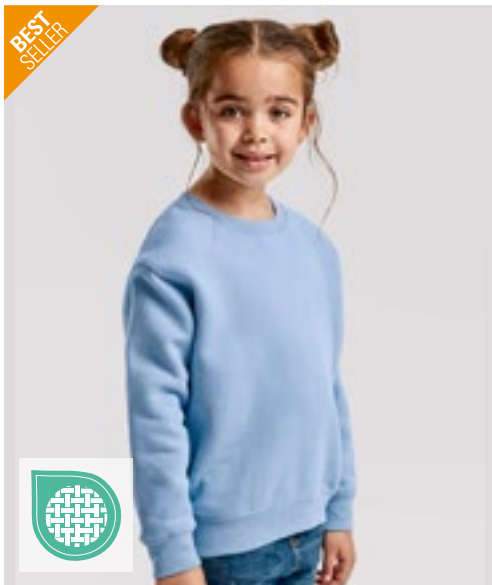

**F324K** | 62-031-0 **Kids' Premium Set-In Sweat**

70% Baumwolle / 30% Polyester

104, 116, 128, 140, 152, 164

280 g/m<sup>2</sup> (White, Heather Grey: 260 g/m<sup>2</sup>)

Fruit of the Loom

BLACK	BOTTLE GREEN	BURGUNDY	DEEP NAVY
HEATHER GREY	NAVY	RED	ROYAL BLUE
SKY BLUE	SUNFLOWER	WHITE	

Single-Jersey Nackenband | Bündchen aus Baumwolle/Elasthan Ripp

Farbe	Größen	1	ab 36	ab 360
White	104 - 164	12,08	10,70	9,60
Coloured	104 - 164			

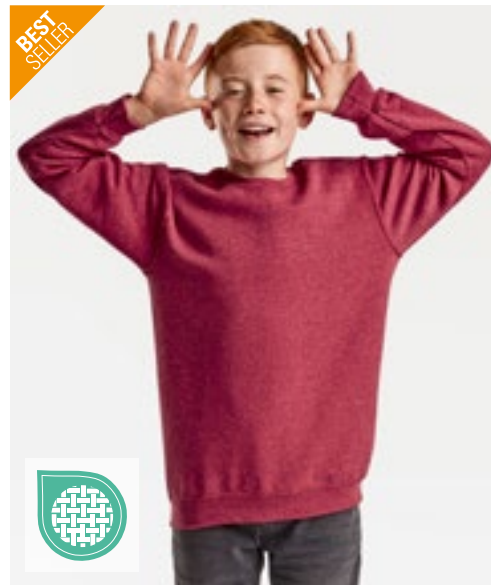

**F324NK** | 62-041-0 **Kids' Classic Set-In Sweat**

80% Baumwolle / 20% Polyester (Heather Royal, Heather Green, Heather Navy, Heather Red: 60% Baumwolle / 40% Polyester)

104, 116, 128, 140, 152, 164

280 g/m<sup>2</sup> (White, Heather Grey: 260 g/m<sup>2</sup>)

Fruit of the Loom

BLACK	BOTTLE GREEN	BURGUNDY	DEEP NAVY
HEATHER GREY	NAVY	RED	ROYAL BLUE
SKY BLUE	SUNFLOWER	WHITE	

Single-Jersey Nackenband | Bündchen aus Baumwolle/Lycra® Ripp

Farbe	Größen	1	ab 36	ab 360
White	104 - 164	8,84	7,83	7,02
Coloured	104 - 164	9,66	8,55	7,68



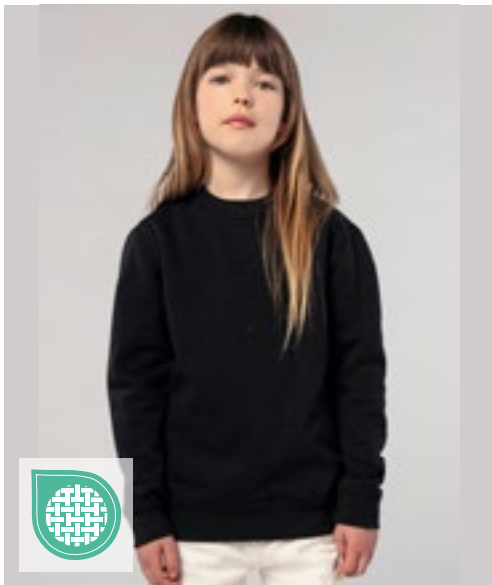

**SOL'S**  
the fair spirit



**L311K** | 13249 **Kids' Sweatshirt New Supreme**

50% Baumwolle / 50% Polyester

4 (96/104), 6 (106/116), 8 (118/128), 10 (130/140), 12 (142/152) Jahre

280 g/m<sup>2</sup>

SOL'S

BLACK	GREY MELANGE	KELLY GREEN	NAVY
ORANGE	RED	ROYAL BLUE 241	

Ringgesponnene Baumwolle | Verstärkendes Nackenband | Elasthan-Ripp-Bündchen, -Kragen und -Saum | Angeraute Fleece-Innenseite

Farbe	Größen	1	ab 25	ab 250
Coloured	4 years - 12 years	9,30	7,88	7,37

**BEST SELLER**



**JustHoods**  
AWDis



**JH030K** | JH030J **Kids' AWDIs Sweat**

80% Baumwolle / 20% Polyester (Charcoal (Heather): 52% Baumwolle / 48% Polyester), (Heather Grey: 75% Baumwolle / 25% Polyester)

1/2 (XXS), 3/4 (XS), 5/6 (S), 7/8 (M), 9/11 (L), 12/13 (XL) Jahre

280 g/m<sup>2</sup>

Just Hoods

ARCTIC WHITE	BABY PINK	BOTTLE GREEN	BURGUNDY
CHARCOAL (HEATHER)	DEEP BLACK	DESERT SAND	DIGITAL LAVENDER
DUSTY GREEN	DUSTY PINK	FIRE RED	HEATHER GREY
HOT PINK	JET BLACK	KELLY GREEN	LIME GREEN
MUSTARD	NEW FRENCH NAVY	OXFORD NAVY	PEPPERMINT
PURPLE	ROYAL BLUE	SAPPHIRE BLUE	SKY BLUE
STORM GREY (SOLID)	SUN YELLOW		

Ringspinn-Baumwolle | Sweater mit Rundhalsausschnitt | Eingesetzte Ärmel | Nackenband | Modische Passform | Weiches Baumwollgewebe sorgt für eine ideale Druckoberfläche | Gebürstetes Innenvlies | Einfaches Abreißetikett | Doppelnaht-Details | Kragen, Ärmelbündchen und Saum gerippt | Worldwide Responsible Accredited Production (WRAP)-zertifizierte Produktion

Farbe	Größen	1	ab 36	ab 360
Coloured	1/2 - 12/13	11,69	9,68	9,23



**SM515** | SM515 **Kids' Cropped Slounge Sweat**

80% Baumwolle / 20% Polyester (Heather Grey: 70% Baumwolle / 30% Polyester)

5/6, 7/8, 9/10, 11/12, 13 Jahre

280 g/m<sup>2</sup>

SF Minni

BLACK	HEATHER GREY
-------	--------------

Angerautes Fleece-Material | Übergroßer, kurz geschnittener Sweater mit unveräbertem Saum | Eingesetzte Ärmel mit überschnittenen Schultern | Halsausschnitt und Bündchen doppelt gerippt | Nackenband in Single-Jersey-Qualität | Herausreißbares Label

Farbe	Größen	1	ab 36	ab 360
Coloured	5-6 years - 13 years	15,20	12,50	12,00



**mantis kids**



**MK05** | MK05 **Kids' Essential Sweatshirt**

80% Baumwolle / 20% Polyester

2/3, 4/5, 6/7, 8/9, 10/12, 12+ Jahre

280 g/m<sup>2</sup>

Mantis Kids

BLACK	HEATHER GREY MELANGE	NATURAL	NAVY
-------	----------------------	---------	------

Zertifizierung als Bio-Baumwolle in Arbeit, ringgesponnen und gekämmt / Recyceltes Polyester (rPET) | Gebürstetes Fleece | Eingesetzte Ärmel | Ripp-Strick an Kragen, Bündchen und Saum | Farblich angepasstes Fischgrät-Nackenband | Bedruckbarer Einsatz im Nacken | Abreißbares Größenetikett | Pflegeetikett mit QR-Code zur Rückverfolgung der Lieferkette und Prüfung der positiven Auswirkungen des Kaufs von Biomaterialien | Pflegeetikett aus Bio-Baumwolle

Farbe	Größen	1	ab 20	ab 200
Coloured	2-3 years - 12+	15,69	14,18	13,32
Heather Grey Melange	2-3 years - 12+	16,59	14,99	14,09

Mehr Artikel sind online verfügbar.

# KINDERBEKLEIDUNG (SWEATSHIRTS & SWEATJACKEN)



**Z271K** | R-271B-0 **Kids' Authentic Raglan Sweat**

Außen: 100% Baumwolle, Innen: 80% Baumwolle / 20% Polyester  
104 (S), 116 (M), 128 (L), 140 (XL), 152 (XXL), 164 (3XL)

Russell

BLACK	BOTTLE GREEN	BRIGHT ROYAL	BURGUNDY
CLASSIC RED	FRENCH NAVY		

Gerader Schnitt | Feine 100%ige Baumwolloberfläche | Nackenband in Fischgrät-Optik | Raglan-Ärmel | Saum und Bündchen weiter geschnitten und mit Elasthan | Decknähte an Armausschnitten, Bündchen und Saum | Seitennähte für optimale Passform | Angerauter Fleece-Stoff | 1x1 Ripp-Bund und -Bündchen mit Elasthan

Farbe	Größen	1	ab 24	ab 240
Coloured	104 - 164	14,85	13,38	12,48



**Z762K** | R-762B-0 **Kids' Classic Sweatshirt**

50% Baumwolle / 50% Polyester (Light Oxford: 53% Polyester / 47% Baumwolle)  
90 (XS), 104 (S), 116 (M), 128 (L), 140 (XL), 152 (XXL)

295 g/m<sup>2</sup>

Russell

BLACK	BOTTLE GREEN	BRIGHT RED	BRIGHT ROYAL
BURGUNDY	CLASSIC RED	FRENCH NAVY	LIGHT OXFORD (HEATHER)
PURPLE	SKY	WINTER EMERALD	

Gekämmte, ringgesponnene Baumwolle | Innen angeraut | Fleckenabweisende SpotShield™ -Beschichtung zum Schutz des Materials | Schlauchwaren-Ausführung für hohe Formbeständigkeit | Gerippte Einfassung mit Elasthan an Bund und Ärmelbündchen | Nackenband in Fischgrät-Optik | Namens-Etikett

Farbe	Größen	1	ab 36	ab 360
Coloured	90 - 152	13,43	12,09	11,28



**NE33001** | O33001 **Kids' Sweatshirt**

100% Baumwolle  
92/98, 104/110, 116/122, 128/134, 140/146, 152/158  
300 g/m<sup>2</sup>

Neutral

BLACK	NAVY	RED	SPORT GREY
-------	------	-----	------------

Fairtrade-zertifizierte Baumwolle | Zertifizierte, gekämmte Bio-Baumwolle | Fleece mit gebürsteter Rückseite | Rundhalsausschnitt | Raglan-Ärmel | Ripp-Bündchen an Ärmeln und Saum

Farbe	Größen	1	ab 50 (140/146 ab 30)	ab 500 (140/146 ab 300)
Coloured	92/98 - 128/134	22,71	19,46	18,66
Coloured	140/146 - 152/158	22,71	19,46	18,66



**F430K** | 62-009-0 **Kids' Lightweight Hooded Sweat**

80% Baumwolle / 20% Polyester  
116, 128, 140, 152, 164  
240 g/m<sup>2</sup>

Fruit of the Loom

BLACK	DEEP NAVY	HEATHER GREY	RED
ROYAL BLUE	WHITE		

Lightweight Sweat-Material, unbrushed | Raglan-Ärmel | Kapuze ohne Kordel, entsprechend der europäischen Richtlinien für Kinderbekleidung | Kängurutasche vorne | Bündchen aus Baumwolle/Lycra® Ripp

Farbe	Größen	1	ab 24	ab 240
Coloured	116 - 164	12,92	11,45	10,28



## BY113 | BY113 Girls Cropped Sweat Hoody

65% Baumwolle / 35% Polyester  
110/116, 122/128, 134/140, 146/152, 158/164  
250 g/m<sup>2</sup>

Build Your Brand

BLACK HEATHER GREY PINK WHITE

Cropped-Schnitt | Breite Ripp-Bündchen an den Ärmeln und am Saum

Farbe	Größen	1	ab 30	ab 300
Coloured	110/116 - 158/164	15,81	14,18	13,35



NEW



## SM531 | SM531 Kids' Sustainable Fashion Hoody

60% Baumwolle / 40% Polyester  
7/8, 9/10, 11/12 Jahre  
260 g/m<sup>2</sup>

SF Minni

BLACK HEATHER GREY KHAKI LIGHT STONE  
STONE BLUE

Regenerierte Baumwolle / recycelter Polyester | Angerautes Fleece-Material | Lockere Unisex-Passform | Eingesetzte Ärmel | Überschnittener Schultern | Droptail-Saum – vorne geschwungen, hinten länger | Ripp-Bündchen | Nackenband und Kapuzenfutter in Single-Jersey-Qualität | Kängurootasche | Ton-in-Ton-Steppnähte | Kein Marken-Etikett vorhanden | Wiederverwertbare, verschleißbare Beutel – zu 100% aus recyceltem Kunststoff

Farbe	Größen	1	ab 36	ab 360
Black	7-8 years - 11-12 years	19,16	15,74	15,12
Coloured	7-8 years - 11-12 years	20,15	16,56	15,92



GILDAN®

GILDAN Heavy Blend™



## G18500K | 18500B Heavy Blend™ Youth Hooded Sweatshirt

50% Baumwolle / 50% Polyester (Sport Grey: 60% Polyester / 40% Baumwolle)  
XS (104/110), S (116/128), M (140/152), L (164), XL (176)  
271 g/m<sup>2</sup> (White: 257 g/m<sup>2</sup>)

Gildan

BLACK	CAROLINA BLUE	CHARCOAL (SOLID)	DARK HEATHER
FOREST GREEN	GOLD	GRAPHITE HEATHER	HELICONIA
IRISH GREEN	LIGHT PINK	MARDON	NAVY
ORANGE	PURPLE	RED	ROYAL
SPORT GREY (HEATHER)	WHITE		

Schweres Mischgewebe | Luftgekämmtes MVS-Garn für weniger Pilling | 2-fädiger, mittelschwerer Fleecestoff | Doppellagige Kapuze | Beuteltasche | Ripp 1x1 cm mit Elasthan für mehr Stretch und Stabilität | Klassischer Schnitt, ohne Seitennähte | Leistungsstarkes Abreißetikett | CPSIA Tracking Label

Farbe	Größen	1	ab 24	ab 240
Coloured	XS - XL	17,34	14,04	13,22



BEST SELLER

B&C BE INSPIRED



## BCWK681 | WK681 Kids' Hooded Sweat

80% Baumwolle / 20% Polyester  
3/4 (98/104), 5/6 (110/116), 7/8 (122/128), 9/11 (134/146), 12/14 (152/164) Jahre  
280 g/m<sup>2</sup>

B&C

BLACK	NAVY	REAL GREEN	RED
ROYAL BLUE	SORBET	VERY TURQUOISE	WHITE

80% ringgesponnene, gekämmte Baumwolle / 20% Polyester | Perfect Sweat Technology: Qualitätsgewebe für optimale Bedruckbarkeit, Tragekomfort und Strapazierfähigkeit | Gefütterte Kapuze (ohne Kordelzug) | Ärmelabschlüsse und unterer Saum in 1x1 Ripp mit Elasthan | Kängurutasche mit verstärkten Nähten | Schultern und Armausschnitte mit Flatlock-Steppnähten | Seitennähte | B&C Collection ist Mitglied der Fair Wear Foundation

Farbe	Größen	1	ab 20	ab 200
Coloured	3/4 - 12/14	19,82	17,66	16,34

Mehr Artikel sind online verfügbar.

# KINDERBEKLEIDUNG (SWEATSHIRTS & SWEATJACKEN)

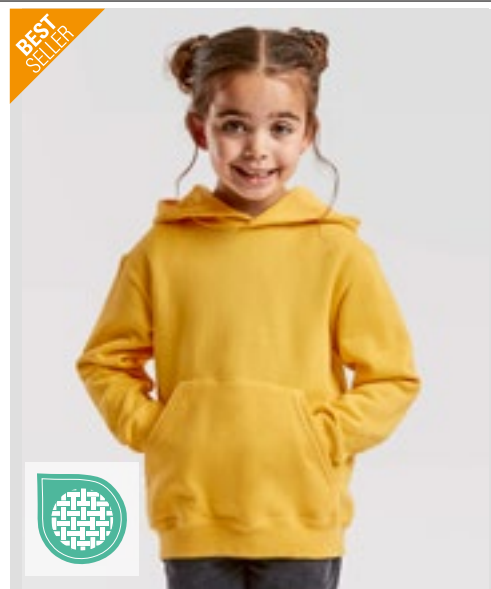

## F421K | 62-037-0 Kids' Premium Hooded Sweat

70% Baumwolle / 30% Polyester  
 116, 128, 140, 152, 164  
 280 g/m<sup>2</sup> (White, Heather Grey: 260 g/m<sup>2</sup>)

BLACK	BOTTLE GREEN	BURGUNDY	DEEP NAVY
HEATHER GREY	KELLY GREEN	LIGHT PINK	RED
ROYAL BLUE	SKY BLUE	SUNFLOWER	WHITE

Single-Jersey Nackenband | Doppelte Kapuze ohne Kordelzug, entsprechend der europäischen Gesetzgebung für Kinderbekleidung | Kängurutasche | Bündchen aus Baumwolle/Elasthan Ripp

Farbe	Größen	1	ab 24	ab 240
Coloured	116 - 164	16,31	14,45	12,98

## F421NK | 62-043-0 Kids' Classic Hooded Sweat

80% Baumwolle / 20% Polyester (Heather Green, Heather Navy, Heather Red, Heather Royal: 60% Baumwolle / 40% Polyester)  
 116, 128, 140, 152, 164  
 280 g/m<sup>2</sup> (White, Heather Grey: 260 g/m<sup>2</sup>)

AZURE BLUE	BLACK	BOTTLE GREEN	BURGUNDY
DEEP NAVY	FUCHSIA	HEATHER GREY	KELLY GREEN
LIGHT PINK	NAVY	PURPLE	RED
ROYAL BLUE	SKY BLUE	SUNFLOWER	WHITE

Doppelte Kapuze ohne Kordelzug, entsprechend der europäischen Richtlinien für Kinderbekleidung | Kängurutasche vorne | Bündchen aus Baumwolle/Lycra® Ripp

Farbe	Größen	1	ab 24	ab 240
Coloured	116 - 164	14,37	12,74	11,43



## JH001K | JH001J Kids' Hoodie

80% Baumwolle / 20% Polyester (Charcoal (Heather): 52% Baumwolle / 48% Polyester), (Heather Grey: 75% Baumwolle / 25% Polyester), (Black Smoke: 70% Baumwolle / 30% Polyester)  
 1/2 (XXS), 3/4 (XS), 5/6 (S), 7/8 (M), 9/11 (L), 12/13 (XL) Jahre  
 280 g/m<sup>2</sup>

AIRFORCE BLUE	ARCTIC WHITE	ASH (HEATHER)
BABY PINK	BLACK SMOKE	BOTTLE GREEN
BURGUNDY	CANDYFLOSS PINK	CHARCOAL (HEATHER)
DEEP BLACK	DESERT SAND	DIGITAL LAVENDER
DUSTY GREEN	DUSTY PINK	FIRE RED
FOREST GREEN	HAWAIIAN BLUE	HEATHER GREY
HOT PINK	JADE	JET BLACK
KELLY GREEN	LIME GREEN	NEW FRENCH NAVY
OLIVE GREEN	ORANGE CRUSH	OXFORD NAVY
PEPPERMINT	PLUM	PURPLE
RED HOT CHILLI	ROYAL BLUE	SAPPHIRE BLUE
SKY BLUE	STORM GREY (SOLID)	SUN YELLOW

Doppelnah-Details | Gebürstetes Innenvlies | Doppellagige Kapuze | Gerippte Bündchen und Saum | Keine Zugbänder in Kapuze - entspricht den EU-Vorschriften | Kängurutasche | Einfaches Abreißetikett | Weiches Baumwollgewebe sorgt für eine ideale Druckoberfläche

Farbe	Größen	1	ab 24	ab 240
Coloured	1/2 - 12/13	15,32	12,68	12,09





**JustHoods**  
AWDiS



**JH004K | JH004J Kids' Electric Hoodie**

85% Polyester / 15% Baumwolle  
3/4 (XS), 5/6 (S), 7/8 (M), 9/11 (L), 12/13 (XL) Jahre  
280 g/m<sup>2</sup>

Just Hoods

ELECTRIC GREEN	ELECTRIC ORANGE	ELECTRIC PINK	ELECTRIC YELLOW
----------------	-----------------	---------------	-----------------

Ringgesponnene Baumwolle | Leuchtende, auffällige Farben | Keine Zugbänder in Kapuze - entspricht den EU-Vorschriften | Doppelnah-Details | Gebürstetes Innenvlies | Kängurutasche | Gerippte Bündchen und Saum | Worldwide Responsible Accredited Production (WRAP)-zertifizierte Produktion | Leicht heraustrennbares Etikett zum einfachen Umlabeln

Farbe	Größen	1	ab 24	ab 240
Coloured	3/4 - 12/13	17,13	14,18	13,52



**JustHoods**  
AWDiS

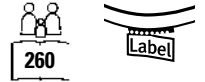

**JH201K | JH201J Kids' Organic Hoodie**

80% Baumwolle / 20% Polyester (Heather Grey: 75% Baumwolle / 25% Polyester)  
1/2 (XXS), 3/4 (XS), 5/6 (S), 7/8 (M), 9/11 (L), 12/13 (XL) Jahre  
280 g/m<sup>2</sup>

Just Hoods

ARCTIC WHITE	BABY PINK	BURGUNDY	DEEP BLACK
FIRE RED	HEATHER GREY	NEW FRENCH NAVY	ROYAL BLUE

Bio-Baumwolle / recyceltes Polyester | Zwillingnadelstich-Detail | Doppellagige Kapuze | Keine Zugbänder in Kapuze - entspricht den EU-Vorschriften | Kängurutasche | Gerippte Ärmelabschlüsse und Saum | Gebürstetes Innenvlies | Weiches Baumwollgewebe sorgt für eine ideale Druckoberfläche | Einfaches Abreißetikett

Farbe	Größen	1	ab 24	ab 240
Coloured	1/2 - 12/13	20,76	17,18	16,38



**BEST SELLER**

**JustHoods**  
AWDiS



**JH003K | JH003J Kids' Varsity Hoodie**

80% Baumwolle / 20% Polyester (Charcoal (Heather): 52% Baumwolle / 48% Polyester), (Heather Grey: 75% Baumwolle / 25% Polyester)  
3/4 (XS), 5/6 (S), 7/8 (M), 9/11 (L), 12/13 (XL) Jahre  
280 g/m<sup>2</sup>

Just Hoods

BABY PINK/ARCTIC WHITE	BURGUNDY/GOLD
FIRE RED/JET BLACK	FOREST GREEN/GOLD
HEATHER GREY/FIRE RED	HEATHER GREY/FRENCH NAVY
HOT PINK/FRENCH NAVY	JET BLACK/FIRE RED
JET BLACK/GOLD	JET BLACK/HEATHER GREY
JET BLACK/HOT PINK	JET BLACK/ORANGE CRUSH
NEW FRENCH NAVY/FIRE RED	NEW FRENCH NAVY/HEATHER GREY
NEW FRENCH NAVY/SKY BLUE	PURPLE/SUN YELLOW
SAPPHIRE BLUE/HEATHER GREY	

Doppelnah-Details | Gebürstetes Innenvlies | Kängurutasche | Doppellagige Kapuze mit kontrastfarbener Innenseite | Keine Zugbänder in Kapuze - entspricht den EU-Vorschriften | Gerippte Bündchen und Saum | Worldwide Responsible Accredited Production (WRAP)-zertifizierte Produktion | Einfaches Abreißetikett | Weiches Baumwollgewebe sorgt für eine ideale Druckoberfläche

Farbe	Größen	1	ab 24	ab 240
Coloured	3/4 - 12/13	17,13	14,18	13,52

Mehr Artikel sind online verfügbar.

# KINDERBEKLEIDUNG (SWEATSHIRTS & SWEATJACKEN)



**L03576** | 03576 **Kids' Stellar Sweatshirt**

80% Baumwolle / 20% Polyester (Grey Melange: 75% Baumwolle / 20% Polyester / 5% Viskose)

4 (96/104), 6 (106/116), 8 (118/128), 10 (130/140), 12 (142/152) Jahre

280 g/m<sup>2</sup>

SOL'S

BLACK	BLUE	BURNT ORANGE	FRENCH NAVY
GREY MELANGE	PALE PINK	RED	WHITE

Fleece 280 | 80% Bio-Baumwolle / 20% recycelter Polyester | 3-Faden-Garn | Innen gebürstet | Obermaterial: 100% Baumwolle, Ripp-Stoff: 97% Bio-Baumwolle / 3% Elasthan | Bio-Hoodie | Seitennaht | Überkreuzter Kragen | Kangorootasche | Raglan-Ärmel | Halbmond im Nackenbereich | Jersey Nackenband | Kapuze mit Jersey-Innenfutter | 2 x 2 gerippte Ärmelabschlüsse und Saum | Kein Label

Farbe	Größen	1	ab 25	ab 250
Coloured	4 years - 12 years	20,04	16,98	15,87

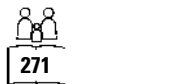

**L325K** | 13255 **Kids' Hooded Sweat Slam**

50% Baumwolle / 50% Polyester

4 (96/104), 6 (106/116), 8 (118/128), 10 (130/140), 12 (142/152) Jahre

280 g/m<sup>2</sup>

SOL'S

BLACK	GREY MELANGE	KELLY GREEN	NAVY
ORANGE	RED	SKY BLUE	WHITE

Ringgesponnene Baumwolle | Elasthan Feinripp | Eingesetzte Ärmel | Geschnitten und genäht | Kängurutaschen | Gefütterte Kapuze ohne Kordel

Farbe	Größen	1	ab 20	ab 200
Coloured	4 years - 12 years	19,65	16,65	15,57

**NEW**



**L04238K** | 04238 **Kids Hoodie Condor**

80% Baumwolle / 20% Polyester

4 (96/104), 6 (106/116), 8 (118/128), 10 (130/140), 12 (142/152), 14 (154/164) Jahre

280 g/m<sup>2</sup>

SOL'S

BLACK	BLUE	BRIGHT RED	CREAMY PINK
FRENCH NAVY	GREY MELANGE	KELLY GREEN	LIGHT YELLOW
ROYAL BLUE 241	WHITE		

Recyceltes Polyester | Eingesetzte Ärmel | Geschnitten und genäht | 1x1-Ripp an Bündchen und Saum | Kangorootasche | Kapuze mit Futter | Jersey-Halbmond und Nackenband im Kragen | Bequeme Passform

Farbe	Größen	1	ab 25	ab 250
Coloured	4 years - 14 years	16,11	13,65	12,77

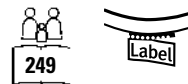
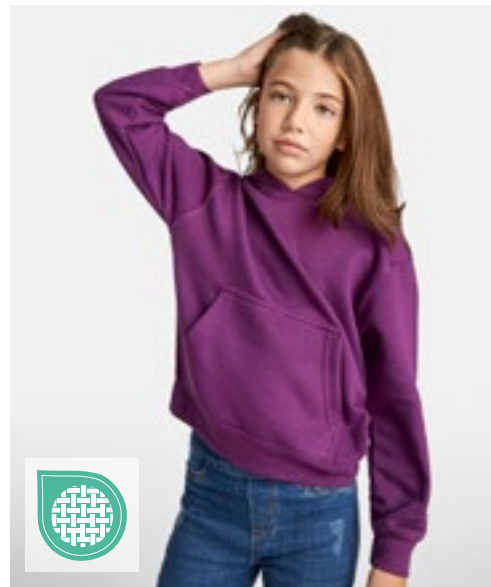

**RY1087K** | SU1087 **Kids' Capucha Hooded Sweatshirt**

50% Baumwolle / 50% Polyester (Heather Grey: 55% Baumwolle / 40% Polyester / 5% Viskose)

3/4, 5/6, 7/8, 9/10, 11/12 Jahre

280 g/m<sup>2</sup>

Roly

BLACK 02	HEATHER GREY 58	LIGHT PINK 48	NAVY BLUE 55
PURPLE 71	RED 60	ROSETTE 78	ROYAL BLUE 05
TURQUOISE 12	WHITE 01		

Innen angeraut | Kapuzensweat mit Kängurutasche | Ohne Kordelzug | 1x1 Ripp-Strick mit Elasthan an Ärmelbündchen und Saum | Herausreißbares Label

Farbe	Größen	1	ab 30	ab 300
Coloured	3-4 years - 11-12 years	13,04	11,67	11,22



**mantis**  
kids

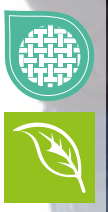

**MK04** | MK04 **Kids' Essential Hoodie**

80% Baumwolle / 20% Polyester  
2/3, 4/5, 6/7, 8/9, 10/12, 12+ Jahre  
280 g/m<sup>2</sup>

Mantis Kids

BLACK HEATHER GREY MELANGE NATURAL NAVY

Zertifizierung als Bio-Baumwolle in Arbeit, ringgesponnen und gekämmt / Recyceltes Polyester (rPET) | Gebürstetes Fleece | Unisex-Passform | Eingesetzte Ärmel | Doppellagige Kapuze | Farblich angepasstes Fischgrät-Nackenband | Bedruckbarer Einsatz im Nacken | Ripp-Strick an Saum und Ärmelbündchen | Kangorootasche | Abreißbares Größenetikett | Pflegeetikett mit QR-Code zur Rückverfolgung der Lieferkette und Prüfung der positiven Auswirkungen des Kaufs von Biomaterialien | Pflegeetikett aus Bio-Baumwolle

Farbe	Größen	1	ab 20	ab 200
Coloured	2-3 years - 12+	21,51	19,43	18,26
Heather Grey Melange	2-3 years - 12+	22,34	20,18	18,96



**TEE JAYS**



**TJ5102K** | 5102B **Junior Power Hoodie**

70% Baumwolle / 30% Polyester  
4/6, 8/10, 12/14 Jahre  
280 g/m<sup>2</sup>

Tee Jays

BLACK DARK GREY (SOLID) FOREST GREEN HEATHER GREY NAVY RED

Bio-Baumwolle | Doppelt gefärbt | Elasthan in allen Rippen für bessere Stabilität | Innen gebürstet | Abreißbares Nackenetikett | Waschbar bis 60 °C

Farbe	Größen	1	ab 10	ab 100
Coloured	4/6 - 12/14	27,08	24,84	24,11



**JustHoods**  
AWDs



**JH014J** | JH014J **Kids' Camo Hoodie**

70% Baumwolle / 30% Polyester  
3/4 (XS), 5/6 (S), 7/8 (M), 9/11 (L), 12/13 (XL) Jahre  
280 g/m<sup>2</sup>

Just Hoods

BLACK CAMO GREEN CAMO

Zwillingsnadelstich-Detail | Klassisches umfassendes Camouflage-Design | Doppellagige Kapuze | Kängurutasche | Keine Kordelzüge | Gebürstetes Innenvlies | Gerippte Ärmelabschlüsse und Saum | Weiches Baumwollgewebe sorgt für eine ideale Druckoberfläche | Einfaches Abreißetikett

Farbe	Größen	1	ab 24	ab 240
Coloured	3/4 - 12/13	24,92	20,63	19,68



**RUSSELL**



**Z265K** | R-265B-0 **Kids' Authentic Hooded Sweat**

Außen: 100% Baumwolle, Innen: 80% Baumwolle / 20% Polyester  
104 (S), 116 (M), 128 (L), 140 (XL), 152 (XXL), 164 (3XL)  
280 g/m<sup>2</sup>

Russell

BLACK BOTTLE GREEN BRIGHT ROYAL BURGUNDY CLASSIC RED FRENCH NAVY

Gerader Schnitt | Feine 100%ige Baumwolloberfläche | Nackenband in Fischgrät-Optik | Seitennähte für optimale Passform | Saum und Bündchen weiter geschnitten und mit Elasthan | Decknähte an Armausschnitten, Bündchen und Saum | Keine Zugbänder | Doppellagige Kapuze | Kängurutasche | Angerauter Fleece-Stoff | 1x1 Ripp-Bund und -Bündchen mit Elasthan

Farbe	Größen	1	ab 24	ab 240
Coloured	104 - 164	20,15	18,14	16,92

Mehr Artikel sind online verfügbar.

# KINDERBEKLEIDUNG (SWEATSHIRTS & SWEATJACKEN)



**Z575NK** | R-575B-0 **Kids´ Hooded Sweatshirt**

50% Baumwolle / 50% Polyester (Light Oxford: 53% Polyester / 47% Baumwolle)  
 104 (S), 116 (M), 128 (L), 140 (XL), 152 (XXL)  
 295 g/m<sup>2</sup>

Russell

BLACK	BOTTLE GREEN	BRIGHT ROYAL	BURGUNDY
CLASSIC RED	FRENCH NAVY	LIGHT OXFORD (HEATHER)	ORANGE
PURPLE	SKY	YELLOW	

Gekämmte, ringgesponnene Baumwolle | Schultern, Ärmel und Bund in zeitgemäßem Schnitt | Gerader Schnitt | Doppellagige Kapuze | Nackenband in Fischgrätpatik | Kängurutasche mit Bar-Tack Riegeln



**BY117** | BY117 **Kids´ Basic Hoody**

65% Baumwolle / 35% Polyester  
 110/116, 122/128, 134/140, 146/152, 158/164  
 300 g/m<sup>2</sup>

Build Your Brand

BLACK	DUSK ROSE	HEATHER GREY	NAVY
SOFT SALVIA	SOFT YELLOW	WHITE	

Kapuze | Klassische Ripp-Bündchen an Ärmeln und Saum | Große Kängurutasche auf der Vorderseite

Farbe	Größen	1	ab 24	ab 240
Coloured	104 - 152	17,88	16,10	15,03

Farbe	Größen	1	ab 30	ab 300
Coloured	110/116 - 158/164	18,33	16,43	15,47



**BY185** | BY185 **Kids´ Organic Basic Hoody**

100% Baumwolle, Ribbündchen: 65% Polyester / 35% Baumwolle  
 110/116, 122/128, 134/140, 146/152, 158/164  
 300 g/m<sup>2</sup>

Build Your Brand

BLACK	HEATHER GREY	NAVY	WHITE
-------	--------------	------	-------

Bio-Baumwolle, innen gebürstet | 2x2 Rib | Regular fit | Kapuze ohne Kordeln | Kängurutasche | Breite Ribbündchen und Saum



**NE13101** | O13101 **Kids´ Hoodie**

100% Baumwolle  
 92/98, 104/110, 116/122, 128/134, 140/146, 152/158  
 300 g/m<sup>2</sup>

Neutral

BLACK	BORDEAUX	BOTTLE GREEN	DARK HEATHER
GREEN	MILITARY	NAVY	RED
SPORT GREY	WHITE	YELLOW	

Fairtrade-zertifizierte Baumwolle | Gekämmte Bio-Baumwolle | Fleece mit gebürsteter Rückseite | Doppelt gefütterte Kapuze | Kangorootasche | Elasthan-Ripp an Ärmeln und Unterteil

Farbe	Größen	1	ab 50 (140/146 ab 30)	ab 500 (140/146 ab 300)
Coloured	92/98 - 128/134	31,11	26,67	25,58
Coloured	140/146 - 152/158	31,11	26,67	25,58





**HRM2005** | 2005 **Kids' Premium Hoody**

70% Baumwolle / 30% Polyester  
**S (128/7-8), M (134/8-9), L (140/9-10), XL (146/11-12), XXL (152/12-13), 3XL (158/13-14)**  
 320 g/m<sup>2</sup>

BLACK	BORDEAUX	DARK GREY	GREY MELANGE
NAVY	RED		

Ringgesponnene und gekämmte Baumwolle / Recycelter Polyester (innen angeraut) | Weiches Mischgewebe | Antipilling und einlaufvorbehandelt, farbecht | Saum, Taschenabschluss und Ärmelbund sind mit hochwertigem 1x1-Rippstrick versehen | Alle Nähte sind durch flache Ziernähte hervorgehoben | Je drei Metallösen im Antik-Look | Breite Ton-in-Ton Kordeln | Ärmel im Raglan-Stil | Label-frei

Farbe	Größen	1	ab 34	ab 340
			(L (140/9-10) ab 30, XXL (140/9-10) ab 24) (152/12-13) ab 24)	(L (140/9-10) ab 300, XXL (152/12-13) ab 240)
Coloured	S (128/7-8) - M (134/8-9)	23,55	22,37	21,20
Coloured	L (140/9-10) - XL (146/11-12)	23,55	22,37	21,20
Coloured	XXL (152/12-13) - 3XL (158/13-14)	23,55	22,37	21,20



**JH050K** | JH050J **Kids' Zoodie**

80% Baumwolle / 20% Polyester (Heather Grey: 75% Baumwolle / 25% Polyester)  
**3/4 (XS), 5/6 (S), 7/8 (M), 9/11 (L), 12/13 (XL) Jahre**  
 280 g/m<sup>2</sup>

ARCTIC WHITE	BABY PINK	BURGUNDY	DEEP BLACK
DESERT SAND	DIGITAL LAVENDER	FIRE RED	HAWAIIAN BLUE
HEATHER GREY	HOT PINK	JET BLACK	KELLY GREEN
NEW FRENCH NAVY	OXFORD NAVY	PURPLE	ROYAL BLUE
SAPPHIRE BLUE	SUN YELLOW		

Kapuzen-Sweat-Jacke mit durchgehendem Reißverschluss | Kängurutaschen | Gebürstetes Innenvlies | Doppelnah-Details | Gerippte Bündchen und Saum | Keine Zugbänder in Kapuze - entspricht den EU-Vorschriften | Worldwide Responsible Accredited Production (WRAP)-zertifizierte Produktion | Einfaches Abreißetikett | Weiches Baumwollgewebe sorgt für eine ideale Druckoberfläche

Farbe	Größen	1	ab 24	ab 240
Coloured	3/4 - 12/13	18,95	15,68	14,96

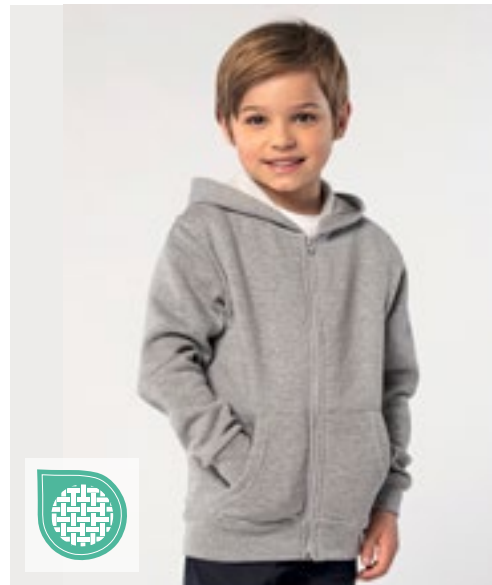

**L02092** | 02092 **Kids' Zip Hoodie Stone**

50% Baumwolle / 50% Polyester  
**6 (106/116), 8 (118/128), 10 (130/140), 12 (142/152) Jahre**  
 260 g/m<sup>2</sup>

BLACK	FLASH PINK	FRENCH NAVY	GREY MELANGE
KELLY GREEN	RED	SLATE BLUE	

Ringgesponnene Baumwolle | Eingesetzte Ärmel | 2 Kängurutaschen | Kapuze | Ripp an Bündchen und Saum | Kein Label | Schlauchware

Farbe	Größen	1	ab 20	ab 200
Coloured	6 years - 12 years	18,33	15,65	14,85



BEST SELLER



**F401K** | 62-035-0 **Kids' Premium Hooded Sweat Jacket**

70% Baumwolle / 30% Polyester  
**116, 128, 140, 152, 164**  
 280 g/m<sup>2</sup>

BLACK	DEEP NAVY	HEATHER GREY	RED
ROYAL BLUE			

Doppelte Kapuze ohne Kordelzug, entsprechend der europäischen Richtlinien für Kinderbekleidung | Single-Jersey Nackenband | Verdeckter Reißverschluss für bessere Bedruckbarkeit | Kängurutaschen | Bündchen aus Baumwolle/Elasthan Ripp

Farbe	Größen	1	ab 24	ab 240
Coloured	116 - 164	22,16	19,64	17,63

Mehr Artikel sind online verfügbar.

# KINDERBEKLEIDUNG (SWEATSHIRTS & SWEATJACKEN)



**F401NK** | 62-045-0 **Kids' Classic Hooded Sweat Jacket**

80% Baumwolle / 20% Polyester  
116, 128, 140, 152, 164  
280 g/m<sup>2</sup> (Heather Grey: 260 g/m<sup>2</sup>)

Fruit of the Loom

AZURE BLUE	BLACK	BOTTLE GREEN	BURGUNDY
DEEP NAVY	FUCHSIA	HEATHER GREY	RED
ROYAL BLUE			

Doppelte Kapuze ohne Kordelzug, entsprechend der europäischen Richtlinien für Kinderbekleidung | Single-Jersey Nackenband | Zwei aufgesetzte Taschen | Verdeckter Reißverschluss für bessere Bedruckbarkeit | Bündchen aus Baumwolle/Lycra® Ripp

Farbe	Größen	1	ab 24	ab 240
Coloured	116 - 164	18,60	16,49	14,79



**Z266K** | R-266B-0 **Kids' Authentic Zipped Hooded Sweat**

Außen: 100% Baumwolle, Innen: 80% Baumwolle / 20% Polyester  
104 (S), 116 (M), 128 (L), 140 (XL), 152 (XXL), 164 (3XL)  
280 g/m<sup>2</sup>

Russell

BLACK	BOTTLE GREEN	BRIGHT ROYAL	BURGUNDY
CLASSIC RED	FRENCH NAVY		

Gerader Schnitt | Feine 100%ige Baumwolloberfläche | Nackenband in Fischgrät-Optik | Seitennähte für optimale Passform | Saum und Bündchen weiter geschnitten und mit Elasthan | Decknähte an Armausschnitten, Bündchen und Saum | Keine Zugbänder | Doppellagige Kapuze | 1x1 Ripp-Bund und -Bündchen mit Elasthan | Seitliche Eingriffstaschen | Antik-Silberner YKK-Reißverschluss | Verdeckter Reißverschluss für vollflächige Veredelung | Oberflächennaht zur Zier und für eine bessere Haltbarkeit

Farbe	Größen	1	ab 24	ab 240
Coloured	104 - 164	24,08	21,68	20,22



**BCWK682** | WK682 **Kids' Hooded Full Zip Sweat**

80% Baumwolle / 20% Polyester  
3/4 (98/104), 5/6 (110/116), 7/8 (122/128), 9/11 (134/146), 12/14 (152/164) Jahre  
280 g/m<sup>2</sup>

B&C

BLACK	HEATHER GREY	NAVY	RED
ROYAL BLUE			

80% ringgesponnene, gekämmte Baumwolle / 20% Polyester | Perfect Sweat Technology: Qualitätsgewebe für optimale Bedruckbarkeit, Tragekomfort und Strapazierfähigkeit | Farblich abgestimmter und verdeckter Reißverschluss mit durchgehender Paspel für ganzflächige Veredelung | 3-teilige Kapuze mit integrierten Kopfhörerschlaufen | Kapuze mit Futter aus Single-Jersey und Twill-Band am Halsausschnitt | Zwei Taschen vorne mit verstärkten Nähten | Innentasche rechts mit einer Öffnung für Kopfhörerkabel | Flatlock-Steppnähte an Schulter und Armausschnitten für größere Stabilität | Ärmelabschlüsse und unterer Saum in 1x1 Ripp mit Elasthan | Seitennähte | B&C Collection ist Mitglied der Fair Wear Foundation

Farbe	Größen	1	ab 20	ab 200
Coloured	3/4 - 12/14	26,69	23,81	22,04

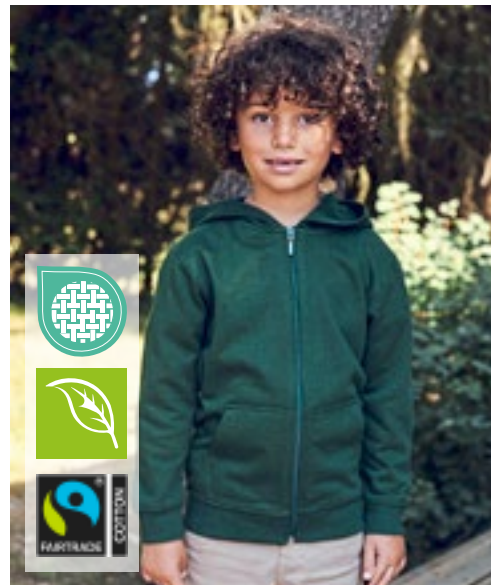

**NE13301** | O13301 **Kids' Zip Hoodie**

100% Baumwolle  
92/98, 104/110, 116/122, 128/134, 140/146, 152/158  
300 g/m<sup>2</sup>

Neutral

BLACK	BOTTLE GREEN	GREEN	NAVY
RED	SPORT GREY	YELLOW	

Fairtrade-zertifizierte Baumwolle | Gekämmte Bio-Baumwolle | Fleece mit gebürsteter Rückseite | Passender YKK-Reißverschluss | Kangorootasche | Elasthan-Ripp an Ärmeln und Unterteil | Flache Kordel

Farbe	Größen	1	ab 50 (140/146 ab 30)	ab 500 (140/146 ab 300)
Coloured	92/98 - 128/134	37,05	31,76	30,45
Coloured	140/146 - 152/158	37,05	31,76	30,45



## BY188 | BY188 Kids' Organic Basic Zip Hoody

100% Baumwolle  
 110/116, 122/128, 134/140, 146/152, 158/164  
 300 g/m<sup>2</sup> Build Your Brand

BLACK	HEATHER GREY	NAVY	WHITE
-------	--------------	------	-------

Haut- und umweltfreundliche Bio-Baumwolle, innen gebürstet | Regular fit | Durchgehender Reißverschluss | Kapuze | Seitentaschen | Breite Rippbündchen und Saum

Farbe	Größen	1	ab 20	ab 200
Coloured	110/116 - 158/164	28,37	25,43	23,94

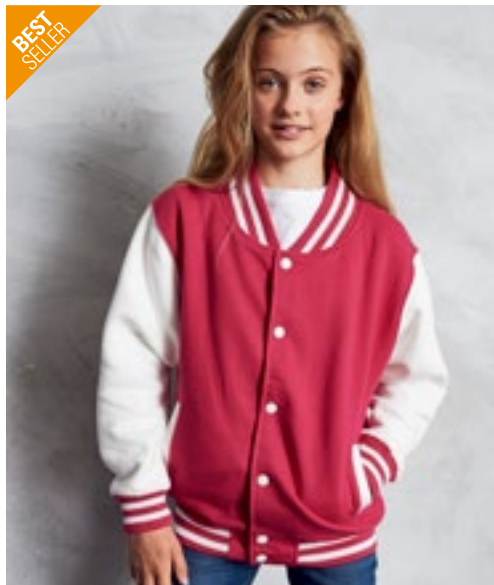

## JH043K | JH043J Kids' Varsity Jacket

70% Baumwolle / 30% Polyester (Heather Grey: 65% Baumwolle / 35% Polyester)  
 3/4 (XS), 5/6 (S), 7/8 (M), 9/11 (L), 12/13 (XL) Jahre  
 330 g/m<sup>2</sup> Just Hoods

BURGUNDY/HEATHER GREY	FIRE RED/WHITE	HOT PINK/WHITE
JET BLACK/FIRE RED	JET BLACK/HEATHER GREY	JET BLACK/WHITE
KELLY GREEN/WHITE	OXFORD NAVY/HEATHER GREY	OXFORD NAVY/WHITE
PURPLE/WHITE	ROYAL BLUE/WHITE	

Kontrastfarbene Ärmel | Gestrickter Kragen, Ärmelbündchen und Bund mit Streifendetails | Druckknopf-Verschluss | Eingesetzte, kontrastfarbene Taschen | Gebürstetes Innenvlies | Nackenband | Aufhänger im Nacken | Einfaches Abreiß-etikett | Weiches Baumwollgewebe sorgt für eine ideale Druckoberfläche

Farbe	Größen	1	ab 24	ab 240
Coloured	3/4 - 12/13	23,12	19,13	18,24

Just Hoods  
 RWDts



HRM  
 Styled to impress, made to last



## HRM2006 | 2006 Kids' Premium Hooded Jacket

70% Baumwolle / 30% Polyester  
 S (128/7-8), M (134/8-9), L (140/9-10), XL (146/11-12), XXL (152/12-13), 3XL (158/13-14)  
 320 g/m<sup>2</sup> HRM

BLACK	BORDEAUX	DARK GREY	GREY MELANGE
NAVY	RED		

Ringgesponnene und gekämmte Baumwolle / Recycelter Polyester (innen angeraut) | Weiches Mischgewebe | Modern regular fit | Antipilling und einlaufvorbehandelt, farbecht | Zwei Seitentaschen mit Reißverschluss und zwei Innentaschen | Saum, Taschenabschluss und Ärmelbund sind mit hochwertigem 1x1-Rippstrick versehen | Alle Nähte sind durch flache Ziernähte hervorgehoben | Je drei Metallösen im Antik-Look (stonewashed) | Breite Ton-in-Ton Kordeln | Label-frei

Farbe	Größen	1	ab 24 (XXL (152/12-13) ab 20)	ab 240 (XXL (152/12-13) ab 200)
Coloured	S (128/7-8) - XL (146/11-12)	26,70	25,37	24,03
Coloured	XXL (152/12-13) - 3XL (158/13-14)	26,70	25,37	24,03



## BY187 | BY187 Kids' Organic Sweat College Jacket

100% Baumwolle  
 110/116, 122/128, 134/140, 146/152, 158/164  
 300 g/m<sup>2</sup> Build Your Brand

BLACK/WHITE
-------------

Bio-Baumwolle, innen gebürstet | Klassisches Design | Regular fit | Rundhals | Gestreifter Kragen | Kontrastierende Ärmel | Seitentaschen | Gestreifte Rippbündchen und Saum | Durchgehende Druckknopfleiste

Farbe	Größen	1	ab 40	ab 400
Black/White	110/116 - 158/164	28,37	25,43	23,94

Mehr Artikel sind online verfügbar.

# KINDERBEKLEIDUNG (JACKEN & FLEECE)



**L889K** | 32300 **Kids' Windbreaker Surf**

100% Nylon  
5/6 (105/116), 7/8 (117/128), 9/11 (129/141), 12/14 (142/164), 15/16 (165/176) Jahre

BLACK	FOREST GREEN	GOLD	NAVY
ORANGE	RED	ROYAL BLUE 241	

Nylon 210T | Faltkapuze im Kragen | Zwei Außentaschen mit Reißverschluss | Verstellbarer Kordelzug im Bund mit Stopper | Reißverschluss-Öffnung | Jacke in der Tasche faltbar und mit Gummizug um die Taille zu tragen | Belüftungsösen

Farbe	Größen	1	ab 50	ab 500
Coloured	5/6 - 15/16	12,89	10,92	10,22



**BCJK950** | JK950 **Kids' Jacket Sirocco**

100% Nylon  
3/4 (98/104), 5/6 (110/116), 7/8 (122/128), 9/11 (134/146), 12/14 (152/164) Jahre

ATOLL	BLACK	BOTTLE GREEN	GOLD
NAVY	ORANGE	PURPLE	REAL GREEN
RED	ROYAL BLUE	ULTRA YELLOW	WHITE

100% Nylon-Taft | Durchgehender Reißverschluss mit Schieber | Im Kragen integrierte Kapuze | Falten und Verstauen der Jacke (K-Way-System) in einer Tasche mit 2-Wege-Reißverschluss | Verstellbarer unterer Saum mit zwei Klettverschlüssen | B&C Collection ist Mitglied der Fair Wear Foundation

Farbe	Größen	1	ab 50	ab 500
Coloured	3/4 - 12/14	12,54	11,00	10,52



**RT203J** | R203J **Junior Microfleece Lined Jacket**

100% Polyester  
XS (3/4 Jahre), S (5/6 Jahre), M (7/8 Jahre), L (9/10 Jahre)

BLACK	BOTTLE	NAVY	RED
ROYAL			

Geringen Gewichts | Komplett versiegelte Nähte | Durchgehender 5 mm Spiral-Reißverschluss aus Nylon an der Vorderseite | Seitentaschen mit Rückhalteleisten | Einschlagbare, wasserdichte Kapuze | Reflektierendes Band unten an der Rückseite | Elastische Ärmelabschlüsse | Wasserdicht (2.000 mm) | StormDri 210T Polyester mit Polyurethan-Beschichtung

Farbe	Größen	1	ab 20	ab 200
Coloured	XS - L	20,40	18,83	18,08



**RT203Y** | R203Y **Youth Microfleece Lined Jacket**

100% Polyester  
XL (11/12 Jahre), XXL (13/14 Jahre)

BLACK	BOTTLE	NAVY	RED
ROYAL			

Geringen Gewichts | Komplett versiegelte Nähte | Durchgehender 5 mm Spiral-Reißverschluss aus Nylon an der Vorderseite | Seitentaschen mit Rückhalteleisten | Einschlagbare, wasserdichte Kapuze | Reflektierendes Band unten an der Rückseite | Elastische Ärmelabschlüsse | Wasserdicht (2.000 mm) | StormDri 210T Polyester mit Polyurethan-Beschichtung

Farbe	Größen	1	ab 20	ab 200
Coloured	XL - XXL	23,70	21,83	20,93

NEW



GENUINE recycled by Result

## RT901J | R901J Recycled 2-Layer Printable Junior Softshell Jacket

100% Polyester  
S (5/6 Jahre), M (7/8 Jahre), L (9/10 Jahre)  
280 g/m<sup>2</sup> Result Genuine Recycled

BLACK	GREY	NAVY
RED	ROYAL	

Außenschicht: 100% recycelter TOPGREEN®-Polyester, Innenschicht: 100% recyceltes Polyester-Mikrofleece | 2-lagiges mechanisches Garn aus recyceltem Softshellmaterial | Leicht | Soft-Touch | Umweltfreundlicher YKK NATULON®-Reißverschluss vorne | Umweltfreundliche TOPGREEN®-Materialien aus recycelten Kunststoffflaschen | Hergestellt aus 13 Plastikflaschen (1 Liter) | Eingefasste, weiche Bündchen | Flacher Saum am Bund | Aufhänger | Recycelbar | Recycelte Kartons und biologisch abbaubare Taschen | Ohne Logo

Farbe	Größen	1	ab 15	ab 150
Coloured	S - L	16,20	14,93	14,33

## RT901Y | R901Y Recycled 2-Layer Printable Youth Softshell Jacket

100% Polyester  
XL (11/12 Jahre), XXL (13/14 Jahre)  
280 g/m<sup>2</sup> Result Genuine Recycled

BLACK	GREY	NAVY
RED	ROYAL	

Außenschicht: 100% recycelter TOPGREEN®-Polyester, Innenschicht: 100% recyceltes Polyester-Mikrofleece | 2-lagiges mechanisches Garn aus recyceltem Softshellmaterial | Leicht | Soft-Touch | Umweltfreundlicher YKK NATULON®-Reißverschluss vorne | Umweltfreundliche TOPGREEN®-Materialien aus recycelten Kunststoffflaschen | Hergestellt aus 13 Plastikflaschen (1 Liter) | Eingefasste, weiche Bündchen | Flacher Saum am Bund | Aufhänger | Recycelbar | Recycelte Kartons und biologisch abbaubare Taschen | Ohne Logo

Farbe	Größen	1	ab 15	ab 150
Coloured	XL - XXL	17,18	15,83	15,15



Result core VALUE

## RT224J | R224J Junior TX Performance Hooded Soft Shell Jacket

Außen: 93% Polyester / 7% Elasthan, Innen: 100% Polyester  
XS (3/4 Jahre), S (5/6 Jahre), M (7/8 Jahre), L (9/10 Jahre)  
320 g/m<sup>2</sup> Result Core

BLACK/GREY	NAVY/ROYAL
PURPLE/GREY	RED/BLACK
ROYAL/NAVY	VIVID GREEN/BLACK

3-lagiges Verbundgewebe, bestehend aus 93 % Polyester/7 % Elasthan | Innenschicht aus Microfleece für zusätzliche Wärme | Weiches, extrem dehnfähiges Material und bequemer, aktiver Schnitt | Mittelschicht: Wasserdichte (8.000 mm), atmungsaktive (1.000 g/m<sup>2</sup> / 24h) und winddichte TPU-Membran | Windschutzleiste innen | Dekorative Details an Ärmeln und Kapuze | Durchgehender Front-Reißverschluss mit Kinnschutz | Fronttaschen | Modisch geschnitten mit verlängertem Rücken | Reflektierende Elemente an Vorder- und Rückenteil

Farbe	Größen	1	ab 10	ab 100
Coloured	XS - L	21,98	20,25	19,43

## RT224Y | R224Y Youth TX Performance Hooded Soft Shell Jacket

Außen: 93% Polyester / 7% Elasthan, Innen: 100% Polyester  
XL (11/12 Jahre), XXL (13/14 Jahre)  
320 g/m<sup>2</sup> Result Core

BLACK/GREY	NAVY/ROYAL
PURPLE/GREY	RED/BLACK
ROYAL/NAVY	VIVID GREEN/BLACK

3-lagiges Verbundgewebe, bestehend aus 93 % Polyester/7 % Elasthan | Innenschicht aus Microfleece für zusätzliche Wärme | Weiches, extrem dehnfähiges Material und bequemer, aktiver Schnitt | Mittelschicht: Wasserdichte (8.000 mm), atmungsaktive (1.000 g/m<sup>2</sup> / 24h) und winddichte TPU-Membran | Windschutzleiste innen | Dekorative Details an Ärmeln und Kapuze | Durchgehender Front-Reißverschluss mit Kinnschutz | Fronttaschen | Modisch geschnitten mit verlängertem Rücken | Reflektierende Elemente an Vorder- und Rückenteil

Farbe	Größen	1	ab 10	ab 100
Coloured	XL - XXL	25,20	23,25	22,28

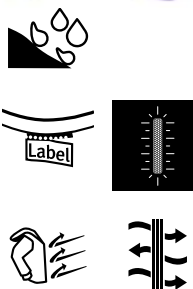



**B&C**  
COLLECTION



**BCJK969** | JK969 **Kids' Hooded Softshell Jacket**

94% Polyester / 6% Elasthan

5/6 (110/116), 7/8 (122/128), 9/10 (134/140), 11/12 (146/152), 13/14 (158/164) Jahre

340 g/m<sup>2</sup>

B&C COLLECTION

**AZURE** **BLACK** **NAVY** **RED**

3-lagige Softshell-Jacke | Abnehmbare Balaclava-Kapuze | Durchgehender Reißverschluss mit Kinnschutz | Aufhängeschlaufe | Etikett für Name und Klasse | Eingesetzte Ärmel | Einfacher Veredelungszugang mit Reißverschluss auf linker Brustseite | Durchgehende Windschutzleiste innen aus Softshell-Material | Flachnähte für mehr Tragekomfort | Ärmelbund mit Klettverschlüssen und geprägtem Plastik-Zug | Verstellbarer Bund unten mit elastischem Kordelzug und Stoppern | Verlängerter Rücken | Zwei seitliche Fronttaschen mit Reißverschluss | Wasserdicht (5.000 mm Wassersäule) | B&C Collection ist Mitglied der Fair Wear Foundation

Farbe	Größen	1	ab 10	ab 100
Coloured	5/6 - 13/14	44,97	41,04	39,00



**Result**



**RT121J** | R121J **Junior Classic Soft Shell Jacket**

Außen: 93% Polyester / 7% Elasthan, Mittelschicht: 100% Polyurethan, Innen: 100% Polyester

XS (3/4 Jahre), S (5/6 Jahre), M (7/8 Jahre), L (9/10 Jahre)

320 g/m<sup>2</sup>

Result

**BLACK** **NAVY** **RED** **ROYAL**

3-lagiges Softshell-Material (320 g/m<sup>2</sup>) | Wasserdicht (Verbundmaterial) bis 8.000 mm, atmungsaktiv (1.000 g/m<sup>2</sup> / 24h) und winddicht | Außenseite: 93% Polyester / 7% Elasthan | Mittelschicht: Thermoplastische Polyurethan-Membran | Innenschicht: Microfleece für noch mehr Wärme | Modisch geschnitten mit verlängertem Rücken | Weiches, sportliches, dehnfähiges Material und komfortable Passform | Durchgehender YKK-Reißverschluss an der Vorderseite mit Windschutzleiste innen | Zwei Seitentaschen mit Reißverschluss | Eine Brusttasche mit Reißverschluss | Zwei große Innentaschen | Eine Innentasche für Smartphones (nur bei Größe 11-14) | Dekorative Passe an Vorder- und Rückseite | Veredelungszugang: mittiger Reißverschluss innen an der Schulter | Ärmelaufschläge mit Besatz aus reflektierendem Material

Farbe	Größen	1	ab 20	ab 200
Royal	XS - L	14,43	13,31	12,75
Coloured	XS - L	28,43	26,25	25,13

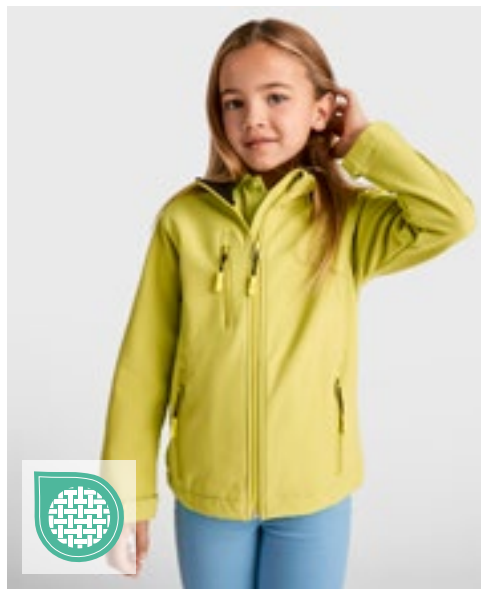

**ROLY**



**RY6436K** | SS6436 **Kids' Nebraska Softshell Jacket**

Außen: 92% Polyester / 8% Elasthan, Innen: 100% Polyester

4, 6, 8, 10, 12, 14, 16 Jahre

300 g/m<sup>2</sup>

Roly

**AQUAMARINE 236** **BLACK 02** **LIME PUNCH 235** **NAVY BLUE 55**

**RED 60** **ROYAL BLUE 05**

Außen: 92% Polyester / 8% Elasthan, Innen: 100% Polyester extra warmes Microfleece, 300 g/m<sup>2</sup> | Softshell Jacke, 2-lagig | Durchgehender Reißverschluss Ton-in-Ton mit Kinnschutz und Puller | Innenfutter aus warmen Microfleece | Drei äußere Taschen mit Reißverschluss Ton-in-Ton | Ärmelbündchen mit verstellbarem Klettverschluss | Elastischer Kordelzug mit Stopper im Saum | Wind- und Wasserabweisend

Farbe	Größen	1	ab 15	ab 150
Coloured	4 years - 16 years	22,50	20,13	19,37



**Result**



**RT121Y** | R121Y **Youth Classic Soft Shell Jacket**

Außen: 93% Polyester / 7% Elasthan, Mittelschicht: 100% Polyurethan, Innen: 100% Polyester

XL (11/12 Jahre), XXL (13/14 Jahre)

320 g/m<sup>2</sup>

Result

**BLACK** **NAVY** **RED** **ROYAL**

3-lagiger, wasserdichter Verbundstoff (320 g/m<sup>2</sup>) mit 8.000 mm Wassersäule | Atmungsaktiv (1.000 g/m<sup>2</sup>/24h) und winddicht | Außenseite: 93% Polyester und 7% Elasthan | Mittelschicht: Thermoplastische Polyurethan-Membran | Innenschicht: Microfleece für noch mehr Wärme | Weiches, extrem dehnfähiges Material und bequemer, aktiver Schnitt | Modisch geschnitten mit verlängertem Rücken | Durchgehender YKK-Reißverschluss an der Vorderseite mit Windschutzleiste innen | Zwei Seitentaschen mit Reißverschluss, eine Brusttasche mit Reißverschluss, zwei große Innentaschen und eine Handy-Innentasche | Verstellbarer Gummizug im Saum | Dekorative Passe an Vorder- und Rückseite | Veredelungszugang: mittiger Reißverschluss innen an der Schulter | Ärmelaufschläge mit Besatz aus reflektierendem Material

Farbe	Größen	1	ab 20	ab 200
Royal	XL - XXL	15,41	14,21	13,65
Coloured	XL - XXL	30,00	27,75	26,63



## RT160Y | R160Y Youth Reversible Stormdri 4000 Fleece Jacket

100% Polyester  
XL (11/12 Jahre), XXL (13/14 Jahre)

Result

BLACK/GREY	BOTTLE/BOTTLE	BROWN/BROWN
BURGUNDY/BURGUNDY	NAVY/NAVY	PURPLE/PURPLE
RED/NAVY	ROYAL/NAVY	

Wind- und wasserdichte (4.000 mm) Wendejacke | Sturmpatte mit Nietenverschluss | Antipilling-Fleece | Stabiler Aufhänger aus gleichem Material | Aufnäher an der Tasche zur Beschriftung mit Namen und Klasse | Sicherheitsdreiecke vorne und hinten mit reflektierenden Materialien | Verdeckte Kapuze im Kragen mit Klettverschluss | Doppelt gesteppte, versiegelte Nähte (stark gegen extreme Beanspruchung in der Schule) | Durchgehender, beidseitiger Reißverschluss an der Vorderseite | Elastische Ärmelbündchen | Rückseite: 280 g/m<sup>2</sup> Active Fleece von RESULT®, 100 % Polyester | Außen: 200 g/m<sup>2</sup> beschichtetes Polyester | Veredelungszugang am Saum

Farbe	Größen	1	ab 20	ab 200
Coloured	XL - XXL	35,70	32,93	31,58



## RT160J | R160J Junior Reversible Stormdri 4000 Fleece Jacket

100% Polyester  
XXS (2/3 Jahre), XS (3/4 Jahre), S (5/6 Jahre), M (7/8 Jahre), L (9/10 Jahre)

Result

BLACK/GREY	BOTTLE/BOTTLE	BROWN/BROWN
BURGUNDY/BURGUNDY	NAVY/NAVY	RED/NAVY
ROYAL/NAVY		

XXS, XS, S, M, L	PURPLE/PURPLE
------------------	---------------

Wind- und wasserdichte (4.000 mm) Wendejacke | Rückseite: 280 g/m<sup>2</sup> Active Fleece von RESULT®, 100 % Polyester | Außen: 200 g/m<sup>2</sup> beschichtetes Polyester | Antipilling-Fleece | Doppelt gesteppte, versiegelte Nähte (stark gegen extreme Beanspruchung in der Schule) | Verdeckte Kapuze im Kragen mit Klettverschluss | Durchgehender, beidseitiger Reißverschluss an der Vorderseite | Elastische Ärmelbündchen | Sturmpatte mit Nietenverschluss | Stabiler Aufhänger aus gleichem Material | Sicherheitsdreiecke vorne und hinten mit reflektierenden Materialien | Aufnäher an der Tasche zur Beschriftung mit Namen und Klasse | Veredelungszugang am Saum

Farbe	Größen	1	ab 20	ab 200
Coloured	XXS - L	30,83	28,43	27,30



## RT233J | R233J Junior Soft Padded Jacket

100% Polyester  
XXS (2/3 Jahre), XS (3/4 Jahre), S (5/6 Jahre), M (7/8 Jahre), L (9/10 Jahre)

Result Core



BLACK/BLACK	BLACK/ORANGE
NAVY/LIME	NAVY/NAVY
NAVY/ROYAL	ROYAL/NAVY

Neutrales Etikett im Kragen für einfache Veredelung bzw. Personalisierung | Weiche, elastische Bündchen und Saum | Innenfutter und Details in Kontrastfarbe | Reflektierende Details im Hüftbereich seitlich | Integrierte Kapuze | Durchgehender Reißverschluss an der Vorderseite | Reißverschlussaschen | Anhänger | Wasserabweisend | Windabweisend | Füllung: 160 g/m<sup>2</sup> Polyester

Farbe	Größen	1	ab 20	ab 200
Coloured	XXS - L	24,38	22,43	21,53



## RT233Y | R233Y Youth Soft Padded Jacket

100% Polyester  
XL (11/12 Jahre), XXL (13/14 Jahre)

Result Core

BLACK/BLACK	BLACK/ORANGE
NAVY/LIME	NAVY/NAVY
NAVY/ROYAL	ROYAL/NAVY

Neutrales Etikett im Kragen für einfache Veredelung bzw. Personalisierung | Weiche, elastische Bündchen und Saum | Innenfutter und Details in Kontrastfarbe | Reflektierende Details im Hüftbereich seitlich | Integrierte Kapuze | Durchgehender Reißverschluss an der Vorderseite | Reißverschlussaschen | Anhänger | Wasserabweisend | Windabweisend | Füllung: 160 g/m<sup>2</sup> Polyester

Farbe	Größen	1	ab 20	ab 200
Coloured	XL - XXL	24,38	22,43	21,53

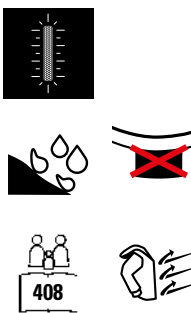

Mehr Artikel sind online verfügbar.

# KINDERBEKLEIDUNG (JACKEN & FLEECE)



**RT207J** | R207J **Junior Winter Parka**

100% Polyester  
XS (3/4 Jahre), S (5/6 Jahre), M (7/8 Jahre), L (9/10 Jahre)

Result Core

BLACK	BOTTLE	BURGUNDY	NAVY
RED	ROYAL		

Saum mit verstellbarem Kordelzug (gemäß EN14682) | Versteckte, verstellbare 3-teilige Kapuze im Kragen | Wasserdicht bis 2.000 mm und winddicht, schnell trocknend | Zwei verdeckte Seitentaschen mit Windschutzleisten und kuschelig, weichem Innenfutter | Komplett versiegelte, wasserdichte Nähte | Stabiler, 7mm Reißverschluss vorne | Mit Fleece gefütterte Taschen sorgen für warme Hände | Elastische Ärmelbündchen mit Reflektorelementen | Reflektorelemente im unteren Rückenbereich | Außen: 100% Storm-Dri Polyester Pongé mit PU-Beschichtung / Futter: 160 g/m<sup>2</sup> Polyester Wattierung | Graues Innenfutter | Lang geschnitten

Farbe	Größen	1	ab 10	ab 100
Coloured	XS - L	23,63	21,75	20,85



**RT207Y** | R207Y **Youth Winter Parka**

100% Polyester  
XL (11/12 Jahre), XXL (13/14 Jahre)

Result Core

BLACK	BOTTLE	BURGUNDY	NAVY
RED	ROYAL		

Saum mit verstellbarem Kordelzug (gemäß EN14682) | Versteckte, verstellbare 3-teilige Kapuze im Kragen | Wasserdicht bis 2.000 mm und winddicht, schnell trocknend | Zwei verdeckte Seitentaschen mit Windschutzleisten und kuschelig, weichem Innenfutter | Komplett versiegelte, wasserdichte Nähte | Stabiler, 7mm Reißverschluss vorne | Mit Fleece gefütterte Taschen sorgen für warme Hände | Elastische Ärmelbündchen mit Reflektorelementen | Außen: 100% Storm-Dri Polyester-Pongé mit PU-Beschichtung / Futter: 160 g/m<sup>2</sup> Wattierung | Graues Innenfutter | Lang geschnitten | Reflektions-Elemente an den Ärmeln und im unteren Rückenbereich

Farbe	Größen	1	ab 10	ab 100
Coloured	XL - XXL	27,60	25,43	24,38



**RG418** | TRW418 **Kids' Dover Jacket**

100% Polyester  
104 (3-4 Jahre), 116 (5-6 Jahre), 128 (7-8 Jahre), 140 (9-10 Jahre), 152 (11-12 Jahre), 158 (32'), 164 (34'), 176 (36')

Regatta Junior

BLACK/ASH (HEATHER)	CLASSIC RED/NAVY	NAVY/NAVY
ROYAL BLUE/NAVY		

Wasserdichtes Hydrafort 5000-Polyestergewebe (5.000 mm Wassersäule) | Verzierte Windschutzleiste | Nähte getaped | Elastische Ärmelbündchen | Verdeckter Reißverschluss im Futter als Zugang zum Besticken | Polyamidgefütterte Ärmel mit Thermoguard-Kälteschutz-Ausstattung | Kragen mit Fleecefutter | Innenfutter aus 250er Symmetry-Fleece mit Antipilling-Ausstattung | Reflektierende Paspelierungen an Taschen und Rücken-Saum | Innentasche und zwei tief ange-setzte Reißverschluss-Taschen | Gedrucktes Namensetikett (bei allen Größen) | Integrierte Kapuze

Farbe	Größen	1	ab 16	ab 160
Coloured	104 - 170	32,93	29,93	27,90



**RG4540** | TRA454 **Kids' Stormforce Thermal Jacket**

100% Polyamid  
104 (3-4 Jahre), 116 (5-6 Jahre), 128 (7-8 Jahre), 140 (9-10 Jahre), 152 (11-12 Jahre), 158 (32'), 164 (34')

Regatta Junior

BLACK	CLASSIC RED	NAVY
-------	-------------	------

Leichtes Polyamid-Material | Dauerhaft wasserabweisendes Finish | Innenfutter aus Polyester-Taftgewebe | Leichte Thermoguard-Isolierung | 100 g/m<sup>2</sup> Füllmaterialgewicht für Körperisolierung | Kann leicht zusammengedrückt werden | Reißverschlussabdeckung innen | Stretch-Bund an Kapuzenöffnung, Ärmelbund und Saum | 2 untere Taschen mit Reißverschluss | Feste, isolierte Kapuze | Reflektions-Streifen am unteren Rückenbund | Verdeckter Veredelungszugang per Reißverschluss an der Seitennaht

Farbe	Größen	1	ab 8	ab 80
Coloured	104 - 164	32,93	29,93	27,90





**RROLY**



**RY5080K** | PK5080 **Kids' Parka Jacket Nepal**

100% Polyester  
4, 6, 8, 10, 12, 14, 16 Jahre

Roly

BLACK 02 | NAVY BLUE 55

Obermaterial: 100% Polyester, Taft, 110 g/m<sup>2</sup>; Wattierung: 100% Polyester, 160 g/m<sup>2</sup>; Futter: 100% Polyester, Taft, 65 g/m<sup>2</sup> | Wattierter Sportparka | Kapuze mit Schirm | 2-Wege-Frontreißverschluss mit passendem Puller und Kinnschutz | Elastische Bündchen | Zwei Seitentaschen mit Reißverschluss | Brusttasche links innen | Veredelungszugang | Tragetasche inklusive

Farbe	Größen	1	ab 10	ab 100
Coloured	4 years - 16 years	33,74	30,18	29,03



**RROLY**



**RY5090K** | RA5090 **Kids' Norway Jacket**

100% Polyester  
4, 6, 8, 10, 12, 14, 16 Jahre  
290 g/m<sup>2</sup>

Roly

BLACK 02 | ELECTRIC BLUE 99 | NAVY BLUE 55

Oberstoff: 100% Polyester, 300 Taffeta; Futter: 100% Polyester, Taffeta 290; Wattierung: 100% Polyester, 150 g/m<sup>2</sup> | Steppjacke mit anliegender Kapuze mit federleichter und softer Wattierung | Durchgehender, verdeckter Reißverschluss Ton-in-Ton mit Kinnschutz | Zwei Seitentaschen mit Reißverschluss | Elastische und gleichfarbige Stoffeinfassung an Armbündchen, Saum und Kapuze | Innenfutter in Kontrastfarbe | Inklusive Tasche zum Verstauen der Jacke | Wind- und Wasserabweisend

Farbe	Größen	1	ab 10	ab 100
Coloured	4 years - 16 years	22,73	20,33	19,56



**Result**  
**core**  
VALUE



**RT234J** | R234J **Junior Soft Padded Bodywarmer**

100% Polyester  
XXS (2/3 Jahre), XS (3/4 Jahre), S (5/6 Jahre), M (7/8 Jahre), L (9/10 Jahre)

Result Core

BLACK/ORANGE | NAVY/LIME | NAVY/ROYAL  
ROYAL/NAVY

Anhänger | Reißverschlussaschen | Durchgehender Reißverschluss an der Vorderseite | Reflektierende Details im Hüftbereich seitlich | Elastische Armöffnungen | Kontrastfutter und -details | Eingefasster, weicher Ärmelausschnitt und Saum | Neutrales Etikett im Kragen für einfache Veredelung bzw. Personalisierung | Füllung: 160 g/m<sup>2</sup> Polyester | Veredelungszugang mit Reißverschluss innen im Brustbereich links | Wasserabweisend | Windabweisend

Farbe	Größen	1	ab 20	ab 200
Coloured	XXS - L	18,75	17,25	16,50



**Result**  
**core**  
VALUE



**RT234Y** | R234Y **Youth Soft Padded Bodywarmer**

100% Polyester  
XL (11/12 Jahre), XXL (13/14 Jahre)

Result Core

BLACK/ORANGE | NAVY/LIME | NAVY/ROYAL  
ROYAL/NAVY

Anhänger | Reißverschlussaschen | Durchgehender Reißverschluss an der Vorderseite | Reflektierende Details im Hüftbereich seitlich | Elastische Armöffnungen | Kontrastfutter und -details | Eingefasster, weicher Ärmelausschnitt und Saum | Neutrales Etikett im Kragen für einfache Veredelung bzw. Personalisierung | Füllung: 160 g/m<sup>2</sup> Polyester | Veredelungszugang mit Reißverschluss innen im Brustbereich links | Wasserabweisend | Windabweisend

Farbe	Größen	1	ab 20	ab 200
Coloured	XL - XXL	18,75	17,25	16,50

Mehr Artikel sind online verfügbar.



**ROLY**



**RY5092K** | RA5092 **Kids' Oslo Bodywarmer**

100% Polyester  
4, 6, 8, 10, 12, 14, 16 Jahre  
290 g/m<sup>2</sup>

Roly

BLACK 02 | ELECTRIC BLUE 99 | NAVY BLUE 55

Oberstoff: 100% Polyester, 300 Taffeta, Futter: 100% Polyester, Taffeta 290; Wattierung: 100% Polyester, 150 g/m<sup>2</sup> | Bodywarmer mit federleichter und softer Wattierung | Durchgehender, verdeckter Reißverschluss Ton-in-Ton mit Kinnenschutz | Zwei Seitentaschen mit Reißverschluss | Elastische und gleichfarbige Stoffeinfassung am Saum | Innenfutter in Kontrastfarbe | Inklusive Beutel zum Verstauen der Jacke | Wind- und Wasserabweisend

Farbe	Größen	1	ab 10	ab 100
Coloured	4 years - 16 years	20,64	18,48	17,78



**Result**



**RT37J** | R037J **Junior Polartherm™ Bodywarmer**

100% Polyester  
XXS (3/4 Jahre), XS (4/6 Jahre), S (6/8 Jahre), M (8/10 Jahre)  
330 g/m<sup>2</sup>

Result

NAVY | RED | ROYAL

Anti-Pilling | Elastische Passform / Robust / Pflegeleicht | Durchgehender Front-Reißverschluss | Zwei geräumige Seitentaschen mit Baumwollfutter | Dekorative Passe | Sicherheitsdreiecke vorne und hinten mit reflektierenden Materialien | Ungefüllt

Farbe	Größen	1	ab 20	ab 200
Coloured	XXS - M	13,73	12,38	11,88



**Result**



**RT88J** | R088J **Junior Ultra Padded Bodywarmer**

100% Polyester  
XXS (2/3 Jahre), XS (3/4 Jahre), S (5/6 Jahre), M (7/8 Jahre), L (9/10 Jahre), XL (11/12 Jahre)

Result

NAVY | RED

Spritzwasserabweisend und winddicht | Außen: 100% Polyester, weiche Mikrofaser | Wärmeschutz: 100% Polyester 150 g/m<sup>2</sup> handgefüllte, gepolsterte Wattierung | Futter: Active Fleece by RESULT® aus 100% Polyester | Horizontal gesteppte Außenseite | Verdeckte Kapuze im Kragen mit Klettverschluss | Zwei angeschnittene Vordertaschen und eine Brusttasche | Gut sitzende, elastische Ärmellöcher | Durchgehender Front-Reißverschluss | Veredelungszugang: Verdeckte Reißverschlüsse am äußeren Schulterteil und an der inneren Seitennaht

Farbe	Größen	1	ab 10	ab 100
Coloured	XXS - XL	24,30	22,43	21,53



**Result**



**RT37Y** | R037Y **Youth Polartherm™ Bodywarmer**

100% Polyester  
L (10/12 Jahre), XL (12/14 Jahre)  
330 g/m<sup>2</sup>

Result

NAVY | RED | ROYAL

Anti-Pilling | Elastische Passform / Robust / Pflegeleicht | Durchgehender Front-Reißverschluss | Zwei geräumige Seitentaschen mit Baumwollfutter | Dekorative Passe | Sicherheitsdreiecke vorne und hinten mit reflektierenden Materialien | Ungefüllt

Farbe	Größen	1	ab 20	ab 200
Coloured	L - XL	13,73	12,38	11,88



JUNIOR **REGATTA PROFESSIONAL**



**RG515** | TRF515 **Brigade II Full Zip Fleece**

100% Polyester  
98 (2 Jahre), 104 (3/4 Jahre), 116 (5/6 Jahre), 128 (7/8 Jahre), 140 (9/10 Jahre), 152 (11/12 Jahre), 158 (32'), 164 (34')  
170 g/m<sup>2</sup> Regatta Junior

**BLACK** **CLASSIC RED** **NAVY** **ROYAL BLUE**

170er Microfleece | Leichtgewebe-Technologie | Schnell trocknend | Pflegeleicht | Kinnschutz | Zwei tief angesetzte Reißverschluss-Fleecetaschen | Mehrlagiges Design | Größen: 2-12 Jahre, 32" - 34"

Farbe	Größen	1	ab 20	ab 200
Coloured	98 - 164	13,13	11,93	11,10

GENUINE **recycled**  
by REKNALIFE



**RT905J** | R905J **Junior Recycled Microfleece Top**

100% Polyester  
XS (4-6 Jahre), S (6-8 Jahre), M (8-10 Jahre), L (10-12 Jahre), XL (12-14 Jahre)  
165 g/m<sup>2</sup> Result Genuine Recycled

**BLACK** **GREY** **NAVY**

100% recyceltes Polyester | Atmungsaktiv | Umweltfreundlicher YKK NATULON®-¼-Reißverschluss | Weich eingefasste elastische Ärmelabschlüsse und Saum | Ziernähte am Außenmaterial | Hergestellt aus hochwertigem und nachhaltigen Garnen von PERPETUAL© aus 100% Alt-Kunststoff aus recycelten Kunststoff-Flaschen | Pflegeleicht, schnell trocknend | Aufhänger | PFC-frei | Recyclbar | Bereit für Branding | Polybeutel ist biologisch abbaubar | Hergestellt aus 12 Plastikflaschen (1 Liter)

Farbe	Größen	1	ab 15	ab 150
Coloured	XS (4-6 Jahre) - XL (12-14 Jahre)	11,93	10,88	10,43



**SOL'S**  
the fair spirit



**L742K** | 00589 **Kids' Fleecejacket North**

100% Polyester  
4 (96/104), 6 (106/116), 8 (118/128), 10 (130/140), 12 (142/152), 14 (154/164) Jahre  
300 g/m<sup>2</sup> SOL'S

**BLACK** **BURGUNDY** **FIR GREEN**  
**NAVY** **RED**

Kurz geschnitten | Anti-Pilling | Verstärkendes Nackenband | Hoher, gefütterter Kragen | Gleichfarbiger, eingearbeiteter Reißverschluss | Zwei Reißverschluss-Taschen mit großer Paspel | Elastische Ärmelbündchen | Halbmondpassse im Nacken | Verstellbarer Kordelzug im Bund mit Stopper

Farbe	Größen	1	ab 20	ab 200
Coloured	4 years - 14 Jahre (154/164)	15,86	13,44	12,57

Mehr Artikel sind online verfügbar.

# KINDERBEKLEIDUNG (JACKEN & FLEECE)



**RT33J** | R033J **Junior Polartherm™ Top**  
 100% Polyester  
 XXS (3/4 Jahre), XS (4/6 Jahre), S (6/8 Jahre), M (8/10 Jahre)  
 330 g/m<sup>2</sup> Result

**RT33Y** | R033Y **Youth Polartherm™ Top**  
 100% Polyester  
 L (10/12 Jahre), XL (12/14 Jahre)  
 330 g/m<sup>2</sup> Result

BLACK NAVY RED ROYAL

BLACK NAVY RED ROYAL

Antipilling-Ausrüstung, ohne Innenfutter | Lässiger Schnitt / dehbare Passform / strapazierfähig / pflegeleicht | ¼-Reißverschluss vorn | Zwei Seitentaschen mit Fleecefutter | Elastische Ärmelbündchen und Saum mit verstellbarem Kordelzug gemäß EN14682 | Sicherheitsdreiecke vorne und hinten mit reflektierenden Materialien | Polyester-Fleece

Antipilling-Ausrüstung, ohne Innenfutter | Lässiger Schnitt, dehbare Passform, strapazierfähig, pflegeleicht | Zwei Seitentaschen mit Fleece-Futter | ¼-Reißverschluss vorn | Sicherheitsdreiecke vorne und hinten mit reflektierenden Materialien | Elastische Ärmelbündchen und Saum mit verstellbarem Kordelzug gemäß EN14682 | Polyester-Fleece

Farbe	Größen	1	ab 20	ab 200
Coloured	XXS - M	15,60	14,25	13,65

Farbe	Größen	1	ab 20	ab 200
Coloured	L - XL	15,60	14,25	13,65



**Z8700K** | R-870B-0 **Kids' Full Zip Outdoor Fleece**  
 100% Polyester  
 104 (S), 116 (M), 128 (L), 140 (XL), 152 (XXL)  
 320 g/m<sup>2</sup> Russell

BLACK BOTTLE GREEN BRIGHT ROYAL  
 BURGUNDY CLASSIC RED CONVOY GREY (SOLID)  
 FRENCH NAVY

Antipilling-Fleece | Das dichte und kompakte Fleece-Material sorgt für minimalen Wärmeverlust | Kadettkragen | Seitentaschen mit auf links eingenähten Reißverschlüssen | Modularer Schnitt für beste Passform

Farbe	Größen	1	ab 24	ab 240
Coloured	104 - 152	23,57	21,23	19,80





**RT114J** | R114J **Junior Microfleece Jacket**

100% Polyester  
XXS (96/104), XS (104/116), S (116/128), M (128/140)  
200 g/m<sup>2</sup>

Result Core



Sehr leichtes Material | Antipilling-Fleece Polyester | Zwei Seitentaschen | Einfach zu waschen und schnell zu trocknen | Durchgehender Front-Reißverschluss



**RT114Y** | R114Y **Youth Microfleece Jacket**

100% Polyester  
L (140/152), XL (152/164)  
200 g/m<sup>2</sup>

Result Core



Sehr leichtes Material | Antipilling-Fleece Polyester | Zwei Seitentaschen | Einfach zu waschen und schnell zu trocknen | Durchgehender Front-Reißverschluss

Farbe	Größen	1	ab 25	ab 250
Coloured	XXS - M	13,20	11,93	11,48

Farbe	Größen	1	ab 25	ab 250
Coloured	L - XL	13,20	11,93	11,48

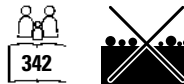

**RT36J** | R036J **Junior Polartherm™ Jacket**

100% Polyester  
XXS (3/4 Jahre), XS (4/6 Jahre), S (6/8 Jahre), M (8/10 Jahre)  
330 g/m<sup>2</sup>

Result



Schweres Fleece-Gewebe aus 100 % Polyester | Anti-Pilling | Athletischer Schnitt / Elastische Passform / Strapazierfähig / Pflegeleicht | Durchgehender Front-Reißverschluss | Zwei große Fronttaschen mit dekorativen Ziernähten | Elastische Ärmelbündchen und Saum mit verstellbarem Kordelzug gemäß EN14682 | Sicherheitsdreiecke vorne und hinten mit reflektierenden Materialien

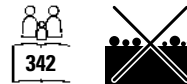

**RT36Y** | R036Y **Youth Polartherm™ Jacket**

100% Polyester  
L (10/12 Jahre), XL (12/14 Jahre)  
330 g/m<sup>2</sup>

Result



Schweres Fleece-Gewebe aus 100 % Polyester | Anti-Pilling | Athletischer Schnitt / Elastische Passform / Strapazierfähig / Pflegeleicht | Elastische Ärmelbündchen und Saum mit verstellbarem Kordelzug gemäß EN14682 | Zwei große Fronttaschen mit dekorativen Ziernähten | Durchgehender Front-Reißverschluss | Sicherheitsdreiecke vorne und hinten mit reflektierenden Materialien

Farbe	Größen	1	ab 20	ab 200
Coloured	XXS - M	15,75	14,33	13,73
Oxford Grey	XXS - M	19,43	17,93	17,18

Farbe	Größen	1	ab 20	ab 200
Coloured	L - XL	15,75	14,33	13,73
Oxford Grey	L - XL	19,43	17,93	17,18

Mehr Artikel sind online verfügbar.

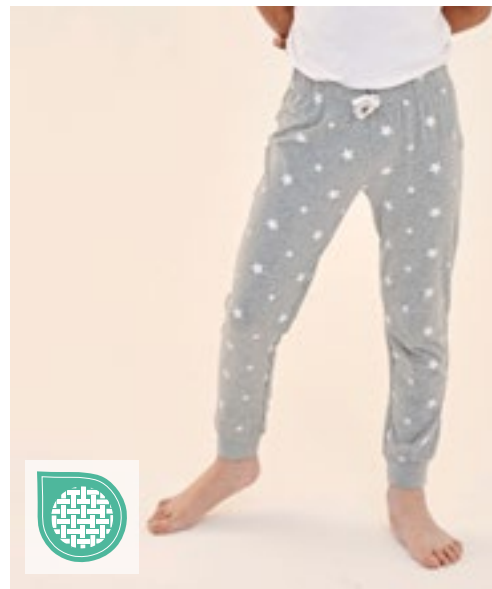

**SM83** | SM083 **Kids' Tartan Lounge Pants**  
 100% Baumwolle  
 5/6, 7/8, 9/10, 11/12, 13 Jahre  
 115 g/m<sup>2</sup> SF Mini



Twill-Gewebe aus 100% Baumwoll-Flanell | Gewebte Tartan-Loungehose mit unifarbenem Saum | Rundum-Dehnbund mit angedeutetem kontrastfarbenem Kordelzug | Herausreißbares Label

**SM85** | SM085 **Kids' Cuffed Lounge Pants**  
 96% Baumwolle / 4% Elasthan  
 5/6, 7/8, 9/10, 11/12, 13 Jahre  
 180 g/m<sup>2</sup> SF Mini



Single-Jersey | Gleichfarbiger elastischer Taillenbund | Angedeuteter Kordelzug | Bündchen mit Saum | Herausreißbares Label

Farbe	Größen	1	ab 36	ab 360
Coloured	5-6 years - 13 years	12,38	10,19	9,77

Farbe	Größen	1	ab 36	ab 360
Coloured	5-6 years - 13 years	13,40	11,01	10,58



**SM074** | SM074 **Kids' Tartan Lounge Set**  
 100% Baumwolle  
 3/4, 5/6, 7/8, 9/10, 11/12, 13 Jahre  
 115 g/m<sup>2</sup> SF Mini



Flanell/Twill-Gewebe | Zweiteiliges Set | Lounge-Shirt mit gekerbtem Kragen | Fester Knopfverschluss mit Knöpfen in Perlmutt-Optik | Aufgesetzte Obertasche auf der Brust | Lounge-Hose mit einfarbigem Saum und vollständig elastischem Bund | Doppelnäht am Saum und Ärmelbündchen aus identischem Material | Herausreißbares Label

Farbe	Größen	1	ab 36	ab 360
Red-Navy Check	3-4 Jahre - 13 years	24,65	20,27	19,46



**TC059** | TC059 **Childrens' Long Pyjamas**  
 100% Baumwolle (Heather Grey: 85% Baumwolle / 15% Viskose)  
 3/4, 5/6, 7/8, 9/10, 11/13 Jahre  
 140 g/m<sup>2</sup> Towel City



Single-Jersey | Schlafanzug-Set mit kurzärmeligem T-Shirt und langer Hose | T-Shirt mit Rundhalsausschnitt und Ärmeln zum Umschlagen | Elastischer Hosenbund mit angedeuteter Fischgrätkordel

Farbe	Größen	1	ab 36	ab 360
Coloured	3-4 years - 11/13 Jahre	15,65	12,86	12,36



nath

**NH601** | HOLLY KIDS **Kids' Skirt Holly**

100% Baumwolle  
3/4, 5/6, 7/8, 9/11, 12/14 Jahre  
165 g/m<sup>2</sup>

Nath

BUBBLEGUM/WHITE

Rock aus halbgekämmter Baumwolle | Breiter, elastischer Taillebund mit Kordelzug | Integrierte Hose | Abgesetzte Passe mit Ziernaht in Kontrastfarbe | Seitennähte | Medium Fit

Farbe	Größen	1	ab 100	ab 1000
Bubblegum/White	3/4 - 12/14	4,07	3,77	3,30



SF  
MINNI

**SM69** | SM069 **Kids' Retro Shorts**

100% Baumwolle  
5/6 (116), 7/8 (128), 9/10 (140), 11/12 (152) Jahre  
220 g/m<sup>2</sup>

SF Minni

BLACK/BLACK | BLACK/WHITE | BRIGHT PINK/WHITE  
NAVY/WHITE | RED/WHITE

Entfernbares SF(Skinnifit)-Label | Retrolook mit Kontrast-Einfassung und Zieh-kordel | Elastischer Bund | Unisex

Farbe	Größen	1	ab 72	ab 720
Coloured	5-6 years - 11-12 years	8,45	6,95	6,68



SF  
MINNI

**SM425** | SM425 **Kids' Slim Cuffed Joggers**

60% Baumwolle / 40% Polyester (Heather Grey: 75% Baumwolle / 20% Polyester / 5% Viskose)  
5/6 (116), 7/8 (128), 9/10 (140), 11/12 (152) Jahre  
250 g/m<sup>2</sup>

SF Minni

BLACK | HEATHER GREY | NAVY

Entfernbares SF(Skinnifit)-Label | Bündchen und Saum gerippt, breiter Bund mit flachem Tunnelzug und genähten Ösen | Zwei gerundete Seitentaschen und eine aufgesetzte Gesäßtasche | Unisex

Farbe	Größen	1	ab 36	ab 360
Coloured	5-6 years - 11-12 years	16,32	13,41	12,89



SF  
MINNI

**SM430** | SM430 **Kids' Sustainable Fashion Cuffed Joggers**

60% Baumwolle / 40% Polyester  
7/8, 9/10, 11/12 Jahre  
260 g/m<sup>2</sup>

SF Minni

BLACK | HEATHER GREY | KHAKI | LIGHT STONE  
STONE BLUE

Regenerierte Baumwolle / recyceltes Polyester | Unisex-Jogginghose mit normaler Passform | Dehnbund und Bündchen mit Kordelzug | Abgerundete Taschen vorne seitlich | Aufgesetzte Tasche hinten | Ton-in-Ton-Steppnähte | Passend zur nachhaltigen SF-Modedkollektion | Ohne Branding für einfaches Rebranding | Wiederverwertbare, verschließbare Beutel – zu 100% aus recyceltem Kunststoff

Farbe	Größen	1	ab 36	ab 360
Black	7-8 years - 11-12 years	17,90	14,72	14,13
Coloured	7-8 years - 11-12 years	19,16	15,74	15,12

Mehr Artikel sind online verfügbar.

# KINDERBEKLEIDUNG (FREIZEIT)

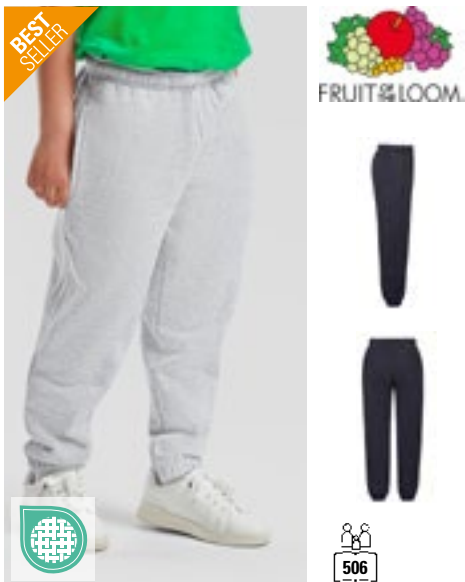

**F480K** | 64-025-0 **Kids' Premium Elasticated Cuff Jog Pants**

70% Baumwolle / 30% Polyester  
**116, 128, 140, 152, 164**  
 280 g/m<sup>2</sup> (Heather Grey: 260 g/m<sup>2</sup>) Fruit of the Loom

**BLACK** **DEEP NAVY** **HEATHER GREY**

Elastischer Tunnelzug mit Kordel, entsprechend den europäischen Richtlinien für Kinderbekleidung | Seitentaschen | Elastische Bündchen



**F480NK** | 64-051-0 **Kids' Classic Elasticated Cuff Jog Pants**

80% Baumwolle / 20% Polyester  
**116, 128, 140, 152, 164**  
 280 g/m<sup>2</sup> (Heather Grey: 260 g/m<sup>2</sup>) Fruit of the Loom

**BLACK** **DEEP NAVY** **HEATHER GREY**

Dehnbarer Taillenzug mit durchgehender Kordel, entsprechend den europäischen Richtlinien für Kinderbekleidung | Seitentaschen | Elastische Bündchen



**Z750K** | R-750B-0 **Kids' Sweat Pants**

50% Baumwolle / 50% Polyester  
**104 (S), 116 (M), 128 (L), 140 (XL), 152 (XXL)**  
 295 g/m<sup>2</sup> Russell

**BLACK** **BOTTLE GREEN** **BRIGHT ROYAL**  
**BURGUNDY** **FRENCH NAVY**

Klassische Sweathose für Kinder | Gekämmte, ringgesponnene Baumwolle | Elastische Bund- und Beinabschlüsse | Ohne Zugband | Seitentaschen

Farbe	Größen	1	ab 36	ab 360
Coloured	116- 164	13,70	12,14	10,89

Farbe	Größen	1	ab 36	ab 360
Coloured	116- 164	11,91	10,55	9,47

Farbe	Größen	1	ab 36	ab 360
Coloured	104- 152	15,72	14,15	13,20



**NE34001K** | O34001 **Kids' Sweatpants**

100% Baumwolle  
**92/98, 104/110, 116/122, 128/134, 140/146, 152/158**  
 300 g/m<sup>2</sup> Neutral

**BLACK** **NAVY** **SPORT GREY**

Fairtrade-zertifizierte Baumwolle | Zertifizierte, gekämmte Bio-Baumwolle | Fleece mit gebürsteter Rückseite | Seitentaschen | Elasthan Rippstrick an der Taille und am Bündchen | Flache Kordel

**Neutral**  
 Certified Responsibility™



**HRM2007** | 2007 **Kids' Premium Jogging Pants**

70% Baumwolle / 30% Polyester  
**S (128/7-8), M (134/8-9), L (140/9-10), XL (146/11-12), XXL (152/12-13), 3XL (158/13-14)**  
 285 g/m<sup>2</sup> HRM

**BLACK** **DARK GREY** **GREY MELANGE** **NAVY**

Ringgesponnene und gekämmte Baumwolle / Recycelter Polyester (innen angeraut) | Weiches Mischgewebe | Moderner Schnitt | Saum, Taschenabschluss und Beinbund sind mit hochwertigem 1x1-Rippstrick versehen | Zwei Seitentaschen mit Reißverschluss und einer Gesäßtasche rechts | Hochwertig verarbeiteter Taillenzug mit flacher Ziernaht, angedeuteter Reißverschluss vorne | Zwei große Antik-Look-Metallösen | Geflochtene Rundkordel | Label-frei

Farbe	Größen	1	ab 50 (140/146 ab 30)	ab 500 (140/146 ab 300)
Coloured	92/98 - 128/134	27,90	23,93	22,94
Coloured	140/146 - 152/158	27,90	23,93	22,94

Farbe	Größen	1	ab 45 (XL) (146/11-12) ab 32, XXL (152/12-13) ab 30, 3XL (158/13-14) ab 24)	ab 450 (XL) (146/11-12) ab 320, XXL (152/12-13) ab 300, 3XL (158/13-14) ab 240)
Coloured	S (128/7-8) - L (140/9-10)	22,22	21,09	19,98
Coloured	XL (146/11-12)	22,22	21,09	19,98
Coloured	XXL (152/12-13)	22,22	21,09	19,98
Coloured	3XL (158/13-14)	22,22	21,09	19,98



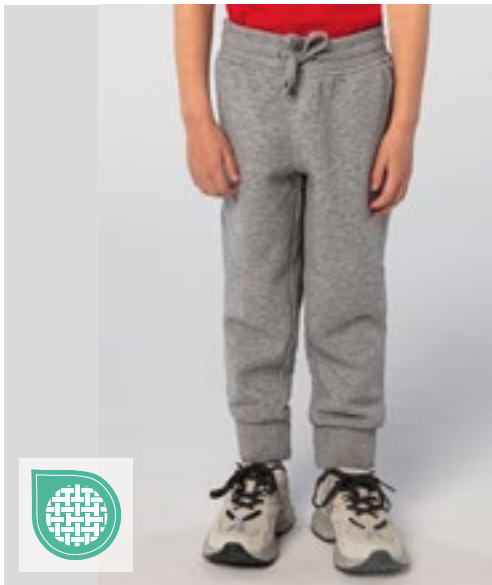

SOL'S  
the fair spirit



505

L02121 | 02121

## Kids' Slim Fit Jogging Pants Jake

50% Baumwolle / 50% Polyester (Grey Melange: 64% Baumwolle / 30% Polyester / 6% Viskose), (Charcoal Melange: 60% Baumwolle / 40% Polyester)

4 (96/104), 6 (106/116), 8 (118/128), 10 (130/140), 12 (142/152) Jahre

240 g/m<sup>2</sup>

SOL'S

BLACK CHARCOAL MELANGE FRENCH NAVY GREY MELANGE

Eine aufgesetzte Tasche hinten | 2x2 Ripp-Strick an der Taille und am Beinsaum | Kordelzug in der Taille

Farbe	Größen	1	ab 20	ab 200
Coloured	4 years - 12 years	19,28	16,34	15,27



JustHoods  
RWDEs



508



JH072K | JH072J

## Kids' Cuffed Jogpants

80% Baumwolle / 20% Polyester (Heather Grey: 75% Baumwolle / 25% Polyester)

5/6 (S), 7/8 (M), 9/11 (L), 12/13 (XL) Jahre

280 g/m<sup>2</sup>

Just Hoods

HEATHER GREY JET BLACK NEW FRENCH NAVY

Beinabschlüsse mit Bündchen | Eine aufgesetzte Gesäßtasche | Dehnbund (1x1 Ripp) | Gebürstetes Innenvlies | Keine Zugbänder in Kapuze - entspricht den EU-Vorschriften | Seitentaschen | Einfaches Abreißetikett | Weiches Baumwollgewebe sorgt für eine ideale Druckoberfläche

Farbe	Größen	1	ab 24	ab 240
Coloured	5/6 - 12/13	14,06	11,63	11,09



514



SM470 | SM470

## Kids' All In One

80% Baumwolle / 20% Polyester (Heather Grey: 71% Baumwolle / 23% Polyester / 6% Viskose)

3/4 (104), 5/6 (116), 7/8 (128), 9/10 (140), 11/12 (152), 13 (164) Jahre

280 g/m<sup>2</sup>

SF Menni

BLACK BRIGHT RED FUCHSIA HEATHER GREY  
NAVY SAPPHIRE BLUE

Herausreißbares Label | YKK-Reißverschluss vorne | Schmal geschnitten, elastische 1x1-Ripp-Bündchen | 2-teilige Kapuze mit Single-Jersey-Futter | Kängurutasche mit Flatlock-Nähten | Flatlock-Nähte an den Armausschnitten | Nackenband | Abgesetzte Reißverschluss-Abdeckung am Hals | Angerautes Fleece-Material

Farbe	Größen	1	ab 12	ab 120
Coloured	3-4 years - 7-8 years	31,40	25,82	24,80
Coloured	9-10 years - 13 years	32,66	26,84	25,77



Neutral  
Certified Responsibility™



514

NE73331K | O73331

## Kids' Jumpsuit

100% Baumwolle

104/110, 116/122, 128/134, 140/146, 152/158

300 g/m<sup>2</sup>

Neutral

BLACK NAVY SPORT GREY

Fairtrade-zertifizierte Baumwolle | Gekämmte Bio-Baumwolle | Fleece mit gebürsteter Rückseite | Passender YKK-Reißverschluss | Doppelt gefütterte Kapuze | Kangorootasche | Elasthan-Ripp an Ärmeln und Unterteil | Flache Kordel

Farbe	Größen	1	ab 20	ab 200
Coloured	104/110 - 152/158	53,39	45,77	43,88

Mehr Artikel sind online verfügbar.

# KINDERBEKLEIDUNG (REGENSCHUTZ & SICHTBARKEIT)



**RT95J** | R095J **Junior Waterproof Jacket & Trouser Set**

100% Polyester  
XS (3/4 Jahre), S (5/6 Jahre), M (7/8 Jahre), L (9/10 Jahre), XL (11/12 Jahre)  
200 g/m<sup>2</sup>

NAVY RED

Schweres Material, versiegelte Nähte | Wind- und wasserdicht (2.000 mm) | Außen: 190T 100% Polyester mit StormDri 2000 Beschichtung | Kapuze mit Klettverschluss, durchgehender Reißverschluss vorne | Zwei geräumige Taschen an der Vorderseite der Jacke und zwei Eingriffe zu den Taschen der darunter getragenen Hose | Innenliegende Bündchen, Rückseite mit Netzlüftung | Saum der Jacke mit verstellbarem Kordelzug (gemäß EN14682) | Beinabschluss verstellbar durch Druckknopf | Elastischer Hosenbund | Reißverschluss-Beutel zum Verstauen | Sicherheitsdreiecke vorne und hinten mit reflektierenden Materialien

Farbe	Größen	1	ab 20	ab 200
Coloured	XS - XL	16,20	14,93	14,33



**RG466** | TRW466 **Kids' Paddle Rain Suit**

100% Polyester  
6/12 (80), 12/18 (86), 18/24 (92), 24/36 (98), 36/48 (104), 48/60 (110), 60/72 (116) Monate (cm)  
80 g/m<sup>2</sup>

CLASSIC RED JEM NAVY

Wasserdichtes und atmungsaktives, leichtgewichtiges Polyestergewebe | Winddichtes Material | Nähte getaped | Reflektierender Besatz an Front- und Rückseite | Integrierte Kapuze | Teil-elastischer Taillenzug | Elastische Bündchen und Saum

Farbe	Größen	1	ab 24	ab 240
Coloured	6-12 months - 60-72 months	26,33	23,93	22,35



**RT225J** | R225J **Junior Rain Suit**

100% Polyester  
XS (3/4 Jahre), S (5/6 Jahre), M (7/8 Jahre), L (9/10 Jahre), XL (11/12 Jahre)  
200 g/m<sup>2</sup>

BLACK NAVY ROYAL

Ausstattung Jacke: Integrierte, elastische Kapuze | Verstellbarer Kordelzug im Bund der Jacke | Elastische, innenliegende Ärmelbündchen | Windschutzleiste mit Druckknöpfen | Reflektions-Streifen am Ärmelabschluss | Durchgehender Front-Reißverschluss | Zwei große Vordertaschen | Netzfutter am Rückenteil der Jacke | Ausstattung Hose: Elastischer Bund | Seitliche Eingriffe für Zugriff an die Hose darunter | Beinabschluss verstellbar durch Druckknopf | Wasserdicht (2.000 mm) | 190T Polyester mit Polyurethan-Beschichtung | Windabweisend

Farbe	Größen	1	ab 25	ab 250
Coloured	XS - XL	13,20	11,93	11,48



**SC019** | SC019 **Kids' Splashmacs Poncho**

100% Polyvinylchlorid  
100 x 75 cm  
90 g/m<sup>2</sup>

BLACK CLEAR FUCHSIA RED  
SAPPHIRE SILVER YELLOW

Halsausschnitt mit Druckknöpfen | Kann geöffnet und doppelt gelegt als Unterlage genutzt werden | Wird in einer Tragetasche mit Druckknopfverschluss und Kordelgriff geliefert | Tragetasche mit Markenlabel auf einer Seite, die andere Seite kann beliebig dekoriert werden | 100 x 75 cm

Farbe	Größen	1	ab 100	ab 1000
Coloured	One Size	7,55	6,20	5,96



## RT227J | R227J Junior Rain Jacket

100% Polyester

XS (3/4 Jahre), S (5/6 Jahre), M (7/8 Jahre), L (9/10 Jahre), XL (11/12 Jahre)

200 g/m<sup>2</sup>

Result Core

BLACK NAVY

190T Stormdri Polyester mit PVC-Beschichtung | Wasserdicht (2.000 mm) | Windabweisend | Komplett verschweißte Nähte | Integrierte, elastische Kapuze | Durchgehender Front-Reißverschluss | Windschutzleiste vorne mit Druckknopf | Zwei Fronttaschen | Bund mit verstellbarem Kordelzug | Belüftung mit Netzfutter am Rückenteil | Elastische, innenliegende Ärmelbündchen | Reflektierende Streifen am Ärmelabschluss

Farbe	Größen	1	ab 25	ab 250
Coloured	XS - XL	9,90	8,93	8,55



## RT226J | R226J Junior Rain Trousers

100% Polyester

XS (3/4 Jahre), S (5/6 Jahre), M (7/8 Jahre), L (9/10 Jahre), XL (11/12 Jahre)

200 g/m<sup>2</sup>

Result Core

BLACK NAVY

190T Stormdri Polyester mit PVC-Beschichtung | Wasserdicht (2.000 mm) | Windabweisend | Elastischer Bund | Seitliche Eingriffe für den Zugriff an die Hose darunter | Beinabschluss verstellbar durch Druckknopf | Komplett verschweißte Nähte

Farbe	Größen	1	ab 25	ab 250
Coloured	XS - XL	5,93	5,25	5,03



## RG808N | TRW808 Kids' Pro Stormbreak Waterproof Overtrousers

100% Polyester

92 (2 Jahre), 104 (3/4 Jahre), 116 (5/6 Jahre), 128 (7/8 Jahre), 140 (9/10 Jahre), 152 (11/12 Jahre), 158 (26'), 164 (28')

160 g/m<sup>2</sup>

Regatta Junior

BLACK NAVY

Wasserdichte Hydrafort 5000 Polyesterqualität | Winddichtes Material | Nähte getaped | Elastischer Bund | 2 seitliche Taschenöffnungen | Mit Druckknöpfen verstellbarer Saum

Farbe	Größen	1	ab 24	ab 240
Coloured	92 (2 Jahre) - 164 (28')	10,65	9,68	9,00



## RG908N | TRW908 Kids' Pro Stormbreak Waterproof Jacket

100% Polyester

98 (2 Jahre), 104 (3/4 Jahre), 116 (5/6 Jahre), 128 (7/8 Jahre), 140 (9/10 Jahre), 152 (11/12 Jahre), 158 (32'), 164 (34')

185 g/m<sup>2</sup>

Regatta Junior

BLACK NAVY

Wasserdichte Hydrafort 5000 Polyesterqualität | Winddichtes Material | Nähte getaped | Integrierte Kapuze | Elastische Ärmelbündchen | 2 untere Taschen | Reflektions-Streifen am hinteren Saum

Farbe	Größen	1	ab 24	ab 240
Coloured	98 - 164	14,78	13,43	12,53





NEW



**KX119K | FUN Children's Safety Vest Funtastic Wildlife CO<sup>2</sup> Neutral**

100% Polyester  
XXS, XS  
120 g/m<sup>2</sup>

Kortex

- DOG YELLOW
- DRAGON YELLOW
- ELEPHANT YELLOW
- FLAMINGO YELLOW
- FOX YELLOW
- ICE BEAR YELLOW
- LION YELLOW
- MOOSE YELLOW
- UNICORN YELLOW
- ZEBRA YELLOW

Kinder Warnweste mit Tiermotiven | Bauchpartie der Tiere bietet eine leicht zu bedruckende Fläche | Segmentierte Reflexstreifen in Form von Tierfährten | Praktischer Klettverschluss seitlich und an der Schulter | Zertifiziert nach EN 17353

Farbe	Größen	1	ab 100	ab 1000
Coloured	XXS (3/4 Jahre) - XS	7,85	7,01	6,26



KX202 | KT100S/XS

### Kids' Hi-Vis Safety Collar Haiti With Safety Clasp

100% Polyester  
XS (29 x 18 cm), S (36 x 23 cm)  
120 g/m<sup>2</sup>

Korttex

NEON GREEN	NEON PINK	SIGNAL ORANGE
SIGNAL YELLOW	SKY BLUE	

Mit Sicherheits-/ Strangulierschutz an der Schulter | Seitliche Gummizüge | Doppellagiger Stoff | Mit EAN Barcode ausgestattet | XS - 29 x 18 cm, S - 36 x 23 cm

Farbe	Größen	1	ab 250	ab 2500
Signal Orange & Signal Yellow	XS (29 x 18 cm) - S (36 x 23 cm)	4,16	3,62	3,48
Coloured	XS (29 x 18 cm) - S (36 x 23 cm)	4,40	3,81	3,68



RT212J | R212J

### Junior High Vis Tabard Using 3M™

100% Polyester  
S/M (3/6 Jahre), L/XL (7/10 Jahre)  
120 g/m<sup>2</sup>

Result Safe-Guard

FLUORESCENT YELLOW

EN1150:1999 Spezifikation | Entspricht EG Richtlinie 89 / 686 / EEC | Lässiger Schnitt für bequemes Tragen über der Kleidung | Saumnähte mit orangefarbenem Besatz | Elastische Seitenbänder mit verstellbarem Klettverschluss | 50 mm breite, aufgenähte Reflektions-Streifen | Gestricktes Polyester | Der Hersteller gewährleistet die Reflektionseigenschaft gemäß EN-Norm für 20 Waschgänge

Farbe	Größen	1	ab 50	ab 500
Fluorescent Yellow	S/M - L/XL	5,55	4,80	4,58



KX504 | KXKWH

### Kids' Hooded Hi-Vis Safety Vest Odense

100% Polyester  
XS (3/6 Jahre), S (7/12 Jahre)  
120 g/m<sup>2</sup>

Korttex

SIGNAL ORANGE SIGNAL YELLOW

Fluoreszierende und reflektierende Kapuze | Bietet leichten Schutz vor Wind und Regen | Saumnähte mit silberreflektierender Polyesterereinfassung | Zwei 5 cm breite Reflektionsstreifen um den Körper | Größenverstellbar durch zwei Klettverschlüsse | Zertifiziert nach EN 17353:2020 Typ AB3 | Mit EAN Barcode ausgestattet | Einzeln in Polybeutel verpackt | Gebrauchsanleitung in allen Amtssprachen der EU | Der Hersteller gewährleistet die Reflektionseigenschaft gemäß EN-Norm für 25 Waschgänge bis 40 °C

Farbe	Größen	1	ab 100	ab 1000
Coloured	XS - S	4,53	3,93	3,78



BEST SELLER



NEW COLOUR

KX100K | KW100

### Kids' Hi-Vis Functional Safety Vest Aarhus

100% Polyester  
XXS (3/4 Jahre), XS (3/6 Jahre), S (7/12 Jahre)  
120 g/m<sup>2</sup>

Korttex

BLUE	FOREST GREEN	GREEN
LIME GREEN	MAGENTA	NAVY
PINK	RED	ROYAL BLUE
SKY BLUE	VIOLETT	WHITE
YELLOW/ORANGE		

Saumnähte mit schwarzer Polyesterereinfassung | Für Sublimation geeignet | Zwei 5 cm breite Reflektionsstreifen um den Körper | Größenverstellbar durch zwei Klettverschlüsse | Beim Tragen über einer Jacke bitte ein bis zwei Größen größer bestellen | Zertifiziert nach EN 17353:2020 Typ B3 | Mit EAN Barcode ausgestattet | Einzeln in Polybeutel verpackt | Der Hersteller gewährleistet die Reflektionseigenschaft gemäß EN-Norm für 25 Waschgänge bis 40 °C | Farbabweichungen sind möglich. Eine einheitliche Lieferung kann nicht gewährleistet werden. Die Unterschiede in der Ausführung stellen keinen Mangel dar.

Farbe	Größen	1	ab 100	ab 1000
Yellow/Orange	XXS (3/4 Jahre) - S	3,15	2,75	2,63
Coloured	XXS (3/4 Jahre) - S	3,62	3,14	3,02

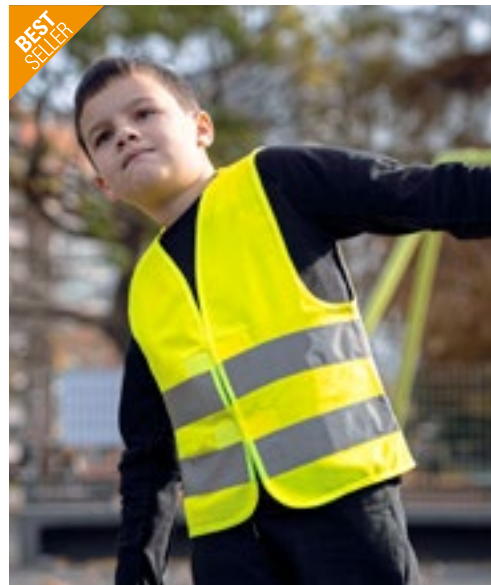

BEST SELLER



KX200 | KW

### Kids' Hi-Vis Safety Vest Aarhus

100% Polyester  
XXS (3-4 Jahre), XS (3-6 Jahre), S (7-12 Jahre)  
120 g/m<sup>2</sup>

Korttex

NEON GREEN NEON PINK SIGNAL ORANGE SIGNAL YELLOW

Zwei 5 cm breite Reflektionsstreifen um den Körper | Größenverstellbar durch zwei Klettverschlüsse | Für Sublimation geeignet | EN Zertifiziert nach EN 17353:2020 Typ AB3 | Mit EAN Barcode ausgestattet | Einzeln in Polybeutel verpackt | Gebrauchsanleitung in allen Amtssprachen der EU | Der Hersteller gewährleistet die Reflektionseigenschaft gemäß EN-Norm für 25 Waschgänge bis 40 °C

Farbe	Größen	1	ab 100	ab 1000
Coloured	XXS (3/4 Jahre) - S	2,93	2,54	2,45
Neon Colours	XXS (3/4 Jahre) - S	3,45	3,00	2,88

Mehr Artikel sind online verfügbar.

# KINDERBEKLEIDUNG (REGENSCHUTZ & SICHTBARKEIT)



printwear®



## X111K Kids' Safety Vest

100% Polyester  
XS (120 - 140 cm), S (152 - 160 cm)  
120 g/m<sup>2</sup>

SIGNAL YELLOW

Lieferung in handlicher Packtasche | Weitenvariabel durch Klettstreifen an der Vorderseite | Zwei reflektierende Streifen rundum | Zertifiziert nach EN17353 | Einfach über der normalen Kleidung zu tragen | Der Hersteller gewährleistet die Reflektionseigenschaft gemäß EN-Norm für 25 Waschgänge!

Farbe	Größen	1	ab 100	ab 1000
Signal Yellow	XS - S	2,82	2,45	2,34



printwear®



## X218 Kids' Safety Vest EN 17353

100% Polyester  
XS (120 - 140 cm), S (152 - 160 cm)  
120 g/m<sup>2</sup>

SIGNAL YELLOW

Warnweste mit Reflektorstreifen für Kinder | EN 17353 | Einzel verpackt im Polybeutel | Klettverschluss | Der Hersteller gewährleistet die Reflektionseigenschaft gemäß EN-Norm für 25 Waschgänge!

Farbe	Größen	1	ab 100	ab 1000
Signal Yellow	XS - S	2,61	2,27	2,18



SAFE-GUARD  
by Result®

Result  
core  
FABRIC



## RT200J | R200J Junior Safety Vest

100% Polyester  
S (4/6 Jahre), M (7/9 Jahre), L (10/12 Jahre)  
120 g/m<sup>2</sup>

Result Safe-Guard

BURGUNDY	FLUORESCENT ORANGE	FLUORESCENT YELLOW
LIME	NAVY	PINK
PURPLE	RED	ROYAL
SKY		

Hinweis: Für größtmögliche Wirksamkeit sollte dieses Kleidungsstück gut befestigt getragen und in sauberem Zustand gehalten werden | EN1150:1999 Spezifikation | Lässiger Schnitt für bequemes Tragen über der Kleidung | Elastische Seitenbänder mit verstellbarem Klettverschluss | 50 mm breite, aufgenähte Reflektionsstreifen | Saumnähte mit Polyester-Einfassung | Klettverschluss | Der Hersteller gewährleistet die Reflektionseigenschaft gemäß EN-Norm für 20 Waschgänge

Farbe	Größen	1	ab 50	ab 500
Coloured & Fluorescent Colours	S - L	3,08	2,33	2,24



## KX201 | KWRX Kids' Hi-Vis Safety Vest With Front Zipper Aalborg

100% Polyester  
XXS (3-4 Jahre), XS (3-6 Jahre), S (7-12 Jahre)  
120 g/m<sup>2</sup>

Kortex

BLUE	FOREST GREEN
GREEN	LIME GREEN
MAGENTA	NAVY
NEON GREEN	NEON PINK
RED	ROYAL BLUE
SIGNAL ORANGE	SIGNAL YELLOW
SIGNAL YELLOW/SIGNAL ORANGE	SKY BLUE
VIOLETT	WHITE

Mit Reißverschluss | Zwei 5 cm breite Reflektionsstreifen um den Körper | Zertifiziert nach EN 17353:2020 | Signal- und Neonfarben nach Typ AB3 | Alle anderen Farben nach Typ B3 | Mit EAN Barcode ausgestattet | Einzel in Polybeutel verpackt | Gebrauchsanleitung in allen Amtssprachen der EU | Der Hersteller gewährleistet die Reflektionseigenschaft gemäß EN-Norm für 25 Waschgänge bis 40 °C

Farbe	Größen	1	ab 100	ab 1000
Fluorescent Colours	XXS (3/4 Jahre) - S	4,32	3,75	3,62
Neon Colours, Signal Orange & Signal Yellow	XXS (3/4 Jahre) - S	4,55	3,96	3,81
Coloured	XXS (3/4 Jahre) - S	4,79	4,16	3,99





**PREMIER**<sup>®</sup>



**PW149** | PR149 **Childrens´ Apron**

65% Polyester / 35% Baumwolle

Infant (43 x 53 cm, 3-6 Jahre), Junior (48 x 63 cm, 7-10 Jahre)

195 g/m<sup>2</sup>

Premier Workwear

BLACK (CA. P. BLACK C)	BROWN	BURGUNDY	DARK GREY
HOT PINK	KELLY GREEN (CA. P. 355C)	LIME (CA. P. 2304C)	NATURAL
NAVY (CA. P. 2378C)	ORANGE	PURPLE	RED
ROYAL (CA. P. 7686C)	TURQUOISE (CA. P. 7703C)	WHITE	YELLOW (CA. P. YELLOW C)

Kinder-Latzschürze erhältlich in 16 Farben | Abgesetztes Bindeband am Hals mit Verstellmöglichkeit und Druckknopf | 50 cm lange Bänder | Breite: Kleinkind 43 cm, Junior 48 cm | Länge: Kleinkind 53 cm, Junior 63 cm

Farbe	Größen	1	ab 72	ab 720
Coloured	43 x 53 cm	7,43	6,45	6,20
Coloured	48 x 63 cm	7,88	6,98	6,69



**PREMIER**<sup>®</sup>



**PW145** | PR145 **Childrens´ Waterproof Apron**

100% Polyester, Beschichtung: 100% Polyurethan

Infant (43 x 53 cm, 3-6 Jahre), Junior (48 x 63 cm, 7-10 Jahre)

110 g/m<sup>2</sup>

Premier Workwear

BLACK (CA. P. BLACK C)	DARK GREY (CA. P. 425C)	NAVY (CA. P. 533C)	RED (CA. P. 201C)
ROYAL (CA. P. 7687C)	WHITE		

Wasserfestes Material | Sicherheitsentriegelungsmechanismus | Bändchen in 50 cm Länge aus identischem Material

Farbe	Größen	1	ab 72	ab 720
Coloured	43 x 53 cm	5,03	4,35	4,19
Coloured	48 x 63 cm	5,40	4,73	4,55



**EXNER**<sup>®</sup>  
Mode mit System



**EX122** | 12220/1221510 **Kinderlatzschürze**

65% Polyester / 35% Baumwolle (White: 100% Baumwolle)

60 x 40 cm (Länge x Breite)

220 g/m<sup>2</sup> (White: 230 g/m<sup>2</sup>)

Exner

BLACK	HOT PINK	LEMON GREEN	PURPLE
RED	TURQUOISE	WHITE	

Stoffbänder | Verstellbares Halsband | Fünf Druckknöpfe | Tasche rechts (Breite: 12 cm / Höhe: 14 cm) | Breite: 40 cm / Länge: 60 cm

Farbe	Größen	1	ab 80	ab 800
Coloured & White	60 x 40 cm	10,38	9,00	8,55



**EXNER**<sup>®</sup>  
Mode mit System



**EX284** | 2840731 **Kinderlatzschürze Denim**

100% Baumwolle

60 x 45 cm (Länge x Breite)

340 g/m<sup>2</sup>

Exner

NAVY
------

Mit Kreuzbindung im Rücken | Breite: 45 cm / Länge: 60 cm | Mit fünf Taschen | PU-Leder-Verzierung | Nackenband mit Karabiner

Farbe	Größen	1	ab 80	ab 800
Navy	60 x 45 cm	25,28	21,90	20,79

Mehr Artikel sind online verfügbar.

# KINDERBEKLEIDUNG (SCHÜRZEN)



**EXNER**  
Mode mit System

**EX287** | 28714 **Kinderlatzschürze Canvas**

100% Baumwolle  
60 x 45 cm (Länge x Breite)  
250 g/m<sup>2</sup>

GRAPHITE OLIVE

Mit Kreuzbindung im Rücken | Breite: 45 cm / Länge: 60 cm | Mit drei Taschen | Mit durchgängigen Stoffbändern, austauschbar, mit Karabiner

Farbe	Größen	1	ab 30	ab 300
Coloured	60 x 45 cm	27,57	23,90	22,70



**Neutral**  
Certified Responsibility™

**NE92011** | 092011 **Kids' Kitchen Apron**

100% Baumwolle  
60 x 76,5 cm (Breite x Länge)  
210 g/m<sup>2</sup>

BLACK WHITE

Fairtrade-zertifizierte Baumwolle | Zertifizierte Bio-Baumwolle | Schweres Twillgewebe | Fixiergurte | Metall-Druckknöpfe | Neutral- und Fairtrade-Label an der Seite

Farbe	Größen	1	ab 100	ab 1000
Coloured	60 x 76,5 cm	17,43	14,94	14,33

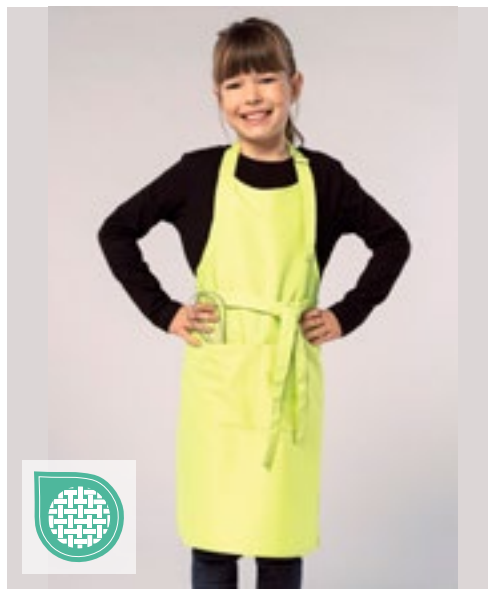

**SOL'S**  
the fair spirit

**L990K** | 00599 **Kids' Apron Gala**

65% Polyester / 35% Baumwolle  
64 x 47 cm (Länge x Breite)  
240 g/m<sup>2</sup>

APPLE GREEN BLACK ORCHID PINK WHITE

Fronttasche mit 2 Fächern | Verstellbare Metallschnalle

Farbe	Größen	1	ab 50	ab 500
Coloured	64 x 47 cm	7,01	5,94	5,55



**Westford Mill**

**WM362** | W362 **Fairtrade Cotton Junior Craft Apron**

100% Baumwolle  
45 x 60 cm  
290 g/m<sup>2</sup>

NATURAL NATURAL/PASTEL PINK NATURAL/CLASSIC RED NATURAL/PISTACHIO NATURAL/FRENCH NAVY

Fairtrade-zertifizierte Baumwolle | Baumwoll-Drill | 290 g/m<sup>2</sup> (10 oz/yd<sup>2</sup>) | Latzschürze | Baumwoll-Bindeband im Fischgrätmuster mit verstellbarem Klettverschluss | 60cm lange Baumwoll-Taillenbänder im Fischgrätmuster | Schürzenlänge: 60 cm | Schürzenbreite: 45 cm

Farbe	Größen	1	ab 72	ab 720
Natural	45 x 60 cm	3,65	3,29	3,06
Natural /Coloured	45 x 60 cm	4,25	3,89	3,56





**X1009** | BBQC6050 **Kids' Cotton Barbecue Apron**

100% Baumwolle  
60 x 50 cm  
230 g/m<sup>2</sup>

Link Kitchen Wear

BLACK	BORDEAUX	DARK GREY (CA. P. 431)	LIGHT BLUE (CA. P. 2708)
MOUSE GREY	NAVY (CA. P. 2766)	PINK (CA. P. 1895)	RED (CA. P. 200)
WHITE			

Klassische Grillschürze | Gewebt in 2/1 Twill | Verstärkte Belastungspunkte an den Verbindungen | Pflegeleicht | Reaktiv gefärbt | Waschbar bei 40 Grad

Farbe	Größen	1	ab 50	ab 500
Coloured	60 x 50 cm	8,37	7,14	6,96



**X977** | BBQ6050PES **Kids' Barbecue Apron Sublimation**

100% Polyester  
50 x 60 cm (Breite x Länge)  
240 g/m<sup>2</sup>

Link Kitchen Wear

WHITE
-------

Hohe Qualität | Extra verstärkt an kritischen Punkten | Mit Sublimationsdruck waschbar bis 60 °C | In 2/1 Twill gewebtes Polyester | Lieferung ohne Inhalt/Deko

Farbe	Größen	1	ab 50	ab 500
White	50 x 60 cm	7,04	6,00	5,85



**X978** | BBQ6050 **Kids' Barbecue Apron**

65% Polyester / 35% Baumwolle  
50 x 60 cm (Breite x Länge)  
240 g/m<sup>2</sup>

Link Kitchen Wear

BLACK	BORDEAUX	BOTTLE GREEN
BROWN	NAVY	ORANGE
RED	ROYAL	WHITE
YELLOW		

In Twill gewebt | Pflegeleichtes Material | Vorgeschrumpft | Reaktiv gefärbt | Unbedruckt waschbar bis 60 °C | Extra verstärkt an kritischen Punkten

Farbe	Größen	1	ab 50	ab 500
Coloured	50 x 60 cm	8,09	6,90	6,72

Mehr Artikel sind online verfügbar.

# HINWEISE

## Ein Wort zur Bedruckung

Wir weisen darauf hin, dass ggf. eine in den Wasch- und Pflegeanleitungen der Artikel angegebene höhere Waschttemperatur als 40° C durch eine Bedruckung außer Kraft gesetzt wird. Wir empfehlen grundsätzlich bedruckte Textilien bei maximal 40° C zu waschen, um die Druckqualität nicht zu beeinträchtigen.

## Farbbezeichnungen, Größenangaben und Waschverhalten

Farbbezeichnungen und Größenangaben wie sie in diesem Katalog erscheinen, unterliegen keinerlei Normen. Dies bedeutet konkret zum Beispiel, dass ein T-Shirt in Größe XL von Hersteller A völlig andere Abmessungen haben kann als ein T-Shirt in Größe XL von Hersteller B. Selbst innerhalb einer Marke können unterschiedliche Artikel (z. B. Poloshirt und T-Shirt) bei gleicher Größenangabe völlig unterschiedliche Abmessungen haben. Insbesondere bei sog. Slim-Fit/Body-Fit-Shirts müssen die Größenläufe nicht mit den Unisex-Artikeln der gleichen Marke übereinstimmen. Ähnliches gilt für Damen- und Herrenshirts des gleichen Herstellers. Es ist selbstverständlich, dass Damenshirts anders geschnitten sind als die entsprechenden Herrenshirts, obwohl die Größenangabe völlig identisch ist. Die Farbbezeichnungen sind häufig schon vom Namen her nicht wirklich aussagekräftig. Aber selbst bei Farbbezeichnungen von denen die meisten Verbraucher eine Vorstellung haben kommt es oft zu Abweichungen. Royalblau oder Apfelgrün stellen sich verschiedene Menschen unterschiedlich vor. Es gibt keine verbindliche Farbnorm. So kommt es vor, dass dieselbe Farbbezeichnung bei unterschiedlichen Marken oder auch unterschiedlichen Artikeln einer Marke völlig anders aussehen können. Leider lässt sich dieses Problem auch nicht durch die im Katalog abgedruckten Farbbalken lösen. Jeder abgedruckte Farbbalken im Katalog erscheint unter verschiedenen Lichtquellen anders und eine Textilfarbgebung zu 100 % im Papierdruck darzustellen ist nahezu unmöglich. Bevor Sie eine größere Menge Textilien bestellen oder gar bedrucken / besticken, sollten Sie sich gegebenenfalls ein Muster zur Ansicht bestellen. Reklamationen aufgrund von subjektiven Größen- oder Farbvorstellungen können nicht anerkannt werden. Eindringlich weisen wir darauf hin, dass jeder Textilartikel aus Baumwolle bzw. Baumwoll-Mischgewebe vor dem ersten Tragen gewaschen werden muss. Aufgrund der (zwar völlig unbedenklichen und ungefährlichen) chemischen Rückstände bei Textilien kann es bei sofortigem ungewaschenen Tragen insbesondere unter UV-Einwirkung zu chemischen Reaktionen zwischen Körperschweiß und den Rückständen kommen. Diese dadurch entstehenden Farbbeeinträchtigungen bleiben auch nach späteren Wäschen bestehen. Daraus resultierende Beanstandungen bzw. Reklamationen sind daher ausgeschlossen.

## Hinweise zur Batterieentsorgung

Im Zusammenhang mit dem Vertrieb von Batterien oder mit der Lieferung von Geräten, die Batterien enthalten, sind wir verpflichtet, Sie auf folgendes hinzuweisen: Sie sind zur Rückgabe gebrauchter Batterien als Endnutzer gesetzlich verpflichtet. Sie können Altbatterien, die wir als Neubatterien im Sortiment führen oder geführt haben, unentgeltlich an unserem Versandlager (Versandadresse) zurückgeben oder frei Haus an uns zurücksenden. Alternativ weisen wir darauf hin, dass Sie die eingerichteten öffentlichen Sammelstellen in Ihrer Wohngegend nutzen können. Die auf den Batterien abgebildeten Symbole haben folgende Bedeutung: Das Symbol der durchgekrenzten Mülltonne bedeutet, dass die Batterie nicht in den Hausmüll gegeben werden darf.

Pb = Batterie enthält mehr als 0,004 Masseprozent Blei

Cd = Batterie enthält mehr als 0,002 Masseprozent Cadmium

Hg = Batterie enthält mehr als 0,0005 Masseprozent Quecksilber.

## Bitte beachten Sie die folgenden Hinweise

Unterwäsche und Socken sind vom Umtausch ausgeschlossen.

Kein Umtausch-/Rückgaberecht ausgepackter Hemden/Blusen.

Schirmversand ab Länge 60 cm in separaten Kartons.

Alle Lieferungen ohne Inhalte und Deko.

Masken und Hygieneartikel sind vom Umtausch ausgeschlossen.



